ИЗМЕНЕНИЕ
в экспертное заключение от 02.07.2024года № 01-0288/24по РП "Строительство многофункционального комплекса, расположенного по адресу: город Астана, район «Сарыарка», район пересечения улиц Ақан Сері и С189 (проектное наименование)"(далее – Экспертное заключение), выданное РГП "Госэкспертиза".

Заказчик – Государственное учреждение "Управление строительства города Астаны".

Генпроектировщик – Товарищество с ограниченной ответственностью "AQMOL-project".

1. В текст экспертного заключения внесено следующее изменение:

в разделе 9 «Результаты экспертизы», в подразделе «Оценка принятых решений» в третьем абзаце предложение «Уровень ответственности объекта – II (нормальный), технически сложный» изменено на «Уровень ответственности объекта – I (повышенный)».

2. Настоящее изменение является неотъемлемой частью Экспертного заключения.

Первый заместитель генерального директора

Первый заместитель генерального директора
Тикибаев Е.А.

Руководитель экспертной группы

Эксперт
Байгузиев М.С.

Экспертная группа:

Картпаева Д.Б.
Главный специалист
РГП "Госэкспертиза"

Байгузиев М.С.
Эксперт
РГП "Госэкспертиза"

Рембеков Р.М.
Эксперт
РГП "Госэкспертиза"

Жонкина Н.Х.
Эксперт
РГП "Госэкспертиза"

Наженов А.К.

Главный специалист
РГП "Госэкспертиза"

Сансызбаев Е.И.
И.о. руководителя сектора
РГП "Госэкспертиза"

Турлыбек Ж.Т.
Эксперт
РГП "Госэкспертиза"

Никифорова Л.Г.
Эксперт
РГП "Госэкспертиза"

Орлова Н.Б.
Эксперт
РГП "Госэкспертиза"

Ехласов А.С.
Эксперт
РГП "Госэкспертиза"

Сибагатов А.Т.
Эксперт
РГП "Госэкспертиза"

Баширов Р.К.
Начальник управления
РГП "Госэкспертиза"
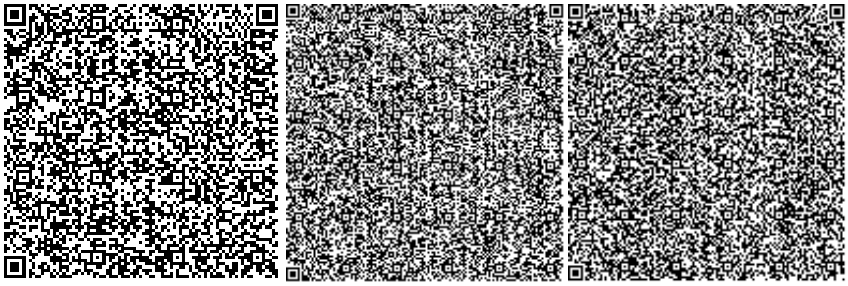
Рихтер Е.А.
Начальник отдела
РГП "Госэкспертиза"