Форма по приложению 3-1
Приказа Министра индустрии и инфраструктурного развития
Республики Казахстан от 23 апреля 2021 года № 189

Заказчик: **090340012961 - АО "SAMRUK-KAZYNA CONSTRUCTION"**

Подрядчик: **040140017629 - ТОО "УК Строй"**

Стройка: **Строительство школы в селе Акмол Целиноградского района Акмолинской области на 1200 мест**

Договор подряда (контракт) №: **24 от 22.05.2023 года**

Акт выполненных работ
за Январь 2025 года

№ п/п	№ позиции по смете	Шифр норм, код ресурса	Наименование работ и затрат	Единица измерения	Количество	Стоимость единицы, тенге	Выполнено работ, тенге
1	2	3	4	5	6	7	8
			Локальная смета: Конструкции металлические				
			Раздел: Блок 2				
			Подраздел: Р Навес в осях 2/1-2/4 и 2/А-5/В				
1	1	6106-0302-0401ЕСЦ РСНБ РК 2024	Монтаж прогона при шаге ферм до 12 м высота до 25 м	т	7.301	114 424	835 410
2	2	214-203-0202РСНБ РК 2022	Швеллер горячекатаный с параллельными гранями полок из углеродистой стали ГОСТ 8240-97 № 12П-20П	т	7.126	422 831	3 013 094
3	3	214-101-0201РСНБ РК 2022	Прокат толстолистовой горячекатаный из углеродистой стали ГОСТ 19903-2015 толщиной от 4 до 12 мм	т	0.175	335 421	58 699
4	4	6106-0401-0201ЕСЦ РСНБ РК 2024	Монтаж покрытия кровельного из профилированного листа,высота здания: до 25 м	м2	367.816092	2 336	859 218
5	5	224-102-0906РСНБ РК 2022	Профилированный настил оцинкованный высотой профиля 57 мм СТ РК EN 508-1-2012 толщиной стали 0,7 мм	м2	367.816092	3 762	1 383 724
6	19	6111-0501-0602ЕСЦ РСНБ РК 2024	Окраска поверхности металлической огрунтованной огнезащитными составами.Предел огнестойкости R-30	м2	589.502	3 171	1 869 310
			Итого по подразделу: Р Навес в осях 2/1-2/4 и 2/А-5/В				**8 019 455**
			Итого по разделу: Блок 2				**8 019 455**
			Раздел: Блок 4				
			Подраздел: Р Крыльцо				
7	32	214-101-0102РСНБ РК 2022	Прокат тонколистовой горячекатаный из углеродистой стали ГОСТ 19903-2015 толщиной от 2,3 до 3,9 мм	т	0.81	331 837	268 788
8	33	6106-0401-0201ЕСЦ РСНБ РК 2024	Монтаж покрытия кровельного из профилированного листа,высота здания: до 25 м	м2	34.4827586	2 336	80 552
9	34	224-102-0508РСНБ РК 2022	Профилированный настил оцинкованный высотой профиля 35 мм СТ РК EN 508-1-2012 толщиной стали 0,7 мм	м2	34.4827586	3 019	104 103
10	35	6106-0304-0101ЕСЦ РСНБ РК 2024	Монтаж лестницы прямолинейной,криволинейной,пожарной с ограждением	т	0.58	270 642	156 972

№ п/п	№ позиции по смете	Шифр норм, код ресурса	Наименование работ и затрат	Единица измерения	Количество	Стоимость единицы, тенге	Выполнено работ, тенге
1	2	3	4	5	6	7	8
11	36	222-503-0201РСНБ РК 2022	Ограждение лестничных проемов,лестничные марши,пожарные лестницы	т	0.58	1 146 761	665 121
12	37	6111-0501-0505ЕСЦ РСНБ РК 2024	Окраска поверхности металлической огрунтованной эмалями ПФ-115	м2	139.49	206	28 735
			Итого по подразделу: Р Крыльцо				**1 304 271**
			Итого по разделу: Блок 4				**1 304 271**
			Раздел: Блок 6				
			Подраздел: Р Крыльцо				
13	48	214-101-0102РСНБ РК 2022	Прокат тонколистовой горячекатаный из углеродистой стали ГОСТ 19903-2015 толщиной от 2,3 до 3,9 мм	т	0.81	331 837	268 788
14	49	6106-0401-0201ЕСЦ РСНБ РК 2024	Монтаж покрытия кровельного из профилированного листа,высота здания: до 25 м	м2	34.4827586	2 336	80 552
15	50	224-102-0508РСНБ РК 2022	Профилированный настил оцинкованный высотой профиля 35 мм СТ РК EN 508-1-2012 толщиной стали 0,7 мм	м2	34.4827586	3 019	104 103
16	51	6106-0304-0101ЕСЦ РСНБ РК 2024	Монтаж лестницы прямолинейной,криволинейной,пожарной с ограждением	т	0.58	270 642	156 972
17	52	222-503-0201РСНБ РК 2022	Ограждение лестничных проемов,лестничные марши,пожарные лестницы	т	0.58	1 146 761	665 121
18	53	6111-0501-0505ЕСЦ РСНБ РК 2024	Окраска поверхности металлической огрунтованной эмалями ПФ-115	м2	140	206	28 839
			Итого по подразделу: Р Крыльцо				**1 304 375**
			Итого по разделу: Блок 6				**1 304 375**
			Раздел: Блок 7				
			Подраздел: Р Навес в осях 7/1-7/4 и 4/Г-7/Ж				
19	72	6111-0501-0602ЕСЦ РСНБ РК 2024	Окраска поверхности металлической огрунтованной огнезащитными составами.Предел огнестойкости R-30	м2	1027.937	3 171	3 259 588
20	73	СТЕСЦ РСНБ РК 2024	Доплата на изменение марки стали по проекту КМ /С345/	т	0.343	22 369	7 673
21	74	СТЕСЦ РСНБ РК 2024	Доплата на изменение марки стали по проекту КМ /С255/	т	41.672	14 178	590 826
			Итого по подразделу: Р Навес в осях 7/1-7/4 и 4/Г-7/Ж				**3 858 087**
			Итого по разделу: Блок 7				**3 858 087**
			Раздел: Блок 8				
			Подраздел: Р Трибуна и сцена				
22	75	6106-0301-0201ЕСЦ РСНБ РК 2024	Монтаж колонны многоэтажного здания различного назначения,высота: до 25 м	т	1.04	92 896	96 612
23	76	214-205-0102РСНБ РК 2022	Труба стальная квадратная из углеродистой стали ГОСТ 13663-86 наружными размерами от 30 х 30 мм до 90 х 90 мм	т	0.988	363 358	358 998
24	77	214-101-0201РСНБ РК 2022	Прокат толстолистовой горячекатаный из углеродистой стали ГОСТ 19903-2015 толщиной от 4 до 12 мм	т	0.05	335 421	16 771
25	78	6106-0301-0203ЕСЦ РСНБ РК 2024	Монтаж балки,ригеля перекрытия,покрытия и под установку оборудования многоэтажного здания,высота: до 25 м	т	3.491	191 691	669 193

№ п/п	№ позиции по смете	Шифр норм, код ресурса	Наименование работ и затрат	Единица измерения	Количество	Стоимость единицы, тенге	Выполнено работ, тенге
1	2	3	4	5	6	7	8
26	90	6111-0501-0602ЕСЦ РСНБ РК 2024	Окраска поверхности металлической огрунтованной огнезащитными составами.Предел огнестойкости R-30	м2	320.059	3 171	1 014 907
			Итого по подразделу: Р Трибуна и сцена				**2 156 481**
			Итого по разделу: Блок 8				**2 156 481**
			Итого по локальной смете: Конструкции металлические				**16 642 670**
			ИТОГО по акту:				**16 642 670**

	Затраты, связанные с организацией и управлением СМР (общеплощадочные затраты) (9.400%)	16642670.916 x 9.40%	1 564 411
	Итого с затратами на организацию и управление СМР	16642670.916 + 1564411.003	18 207 081
	Сметная прибыль, 5.00%	18207081.919 x 5.00%	910 354
	Непредвиденные расходы, 5.000%	18207081.919 x 5.000%	910 354
	Итого с непредвидемыми работами и затратами		20 027 790
	НДЦС РК 8.04-07-2023, табл. 2 - 2024 год 1 квартал , к = 1.0182	20027790.111 x 1.0182	20 392 295
	НДС (12%)	20392295.891 x 12%	2 447 075
	Итого с НДС	20392295.891 + 2447075.507	22 839 371

Лист согласования
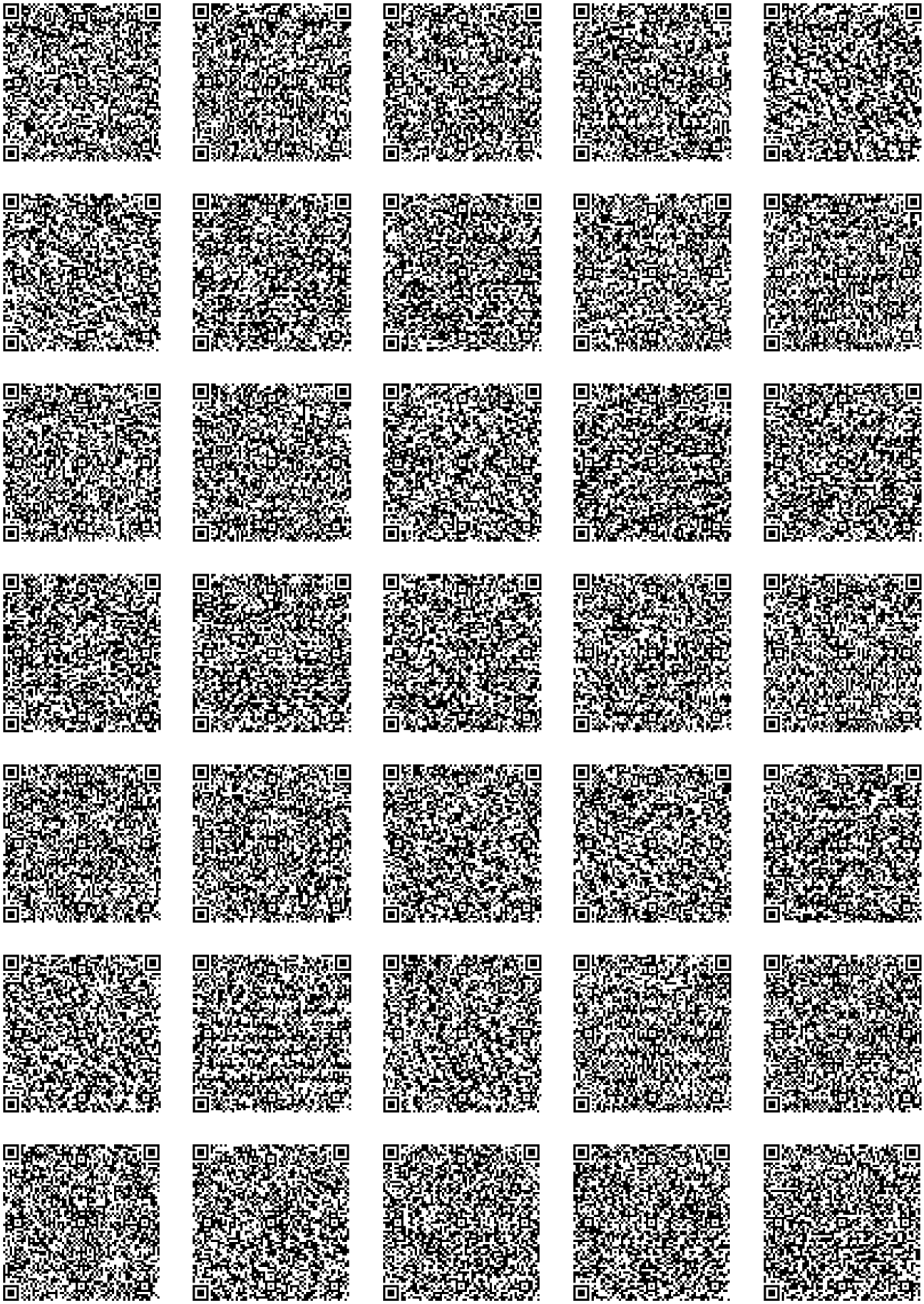
ФИО	Должность	Дата постановки ЭЦП
Представители подрядчика		
870517350384 - МУСИН МАНАТ АЙТБАЕВИЧ	Генеральный директор	29.01.2025 09:39
Представители технического надзора		
750826300155 - КУЛИШЕВ АСКАР АУДАНБЕКОВИЧ	Технический надзор	30.01.2025 06:31
Представители авторского надзора		
850123350993 - АБИТАЕВ ЕРСАИН КАИРКЕНОВИЧ	Авторский надзор	29.01.2025 16:28
Представители заказчика		
561226450298 - СЕИТОВА САУЛЕ КАИРБАЕВНА	Ведущий специалист (сметчик) Акмолинской области	30.01.2025 11:49 Комментарий: Расценки соответствуют локальной смете
770511350390 - МУНБАЕВ НУРЛАН САДВАКАСОВИЧ	Региональный руководитель	31.01.2025 06:07
720816350499 - МАДИЯРОВ НУРЛАН АБДИЛРАХМАНОВИЧ	Директор регионального подразделения по Акмолинской, Костанайской, Павлодарской и Северо-Казахстанской областям	31.01.2025 18:05
810327450298 - КАМЕЛЕВА АЙНУР ЕСЕНОВНА	Ведущий специалист (сметчик) отдела смет и ценообразования	31.01.2025 14:24 Комментарий: Расценки соответствуют локальной смете
950610350051 - ӘУЕЗХАН ӘМІРЖАН ӘУЕЗХАНҰЛЫ	Ведущий специалист	31.01.2025 05:21