Трассировка сети канализации

Обозначения
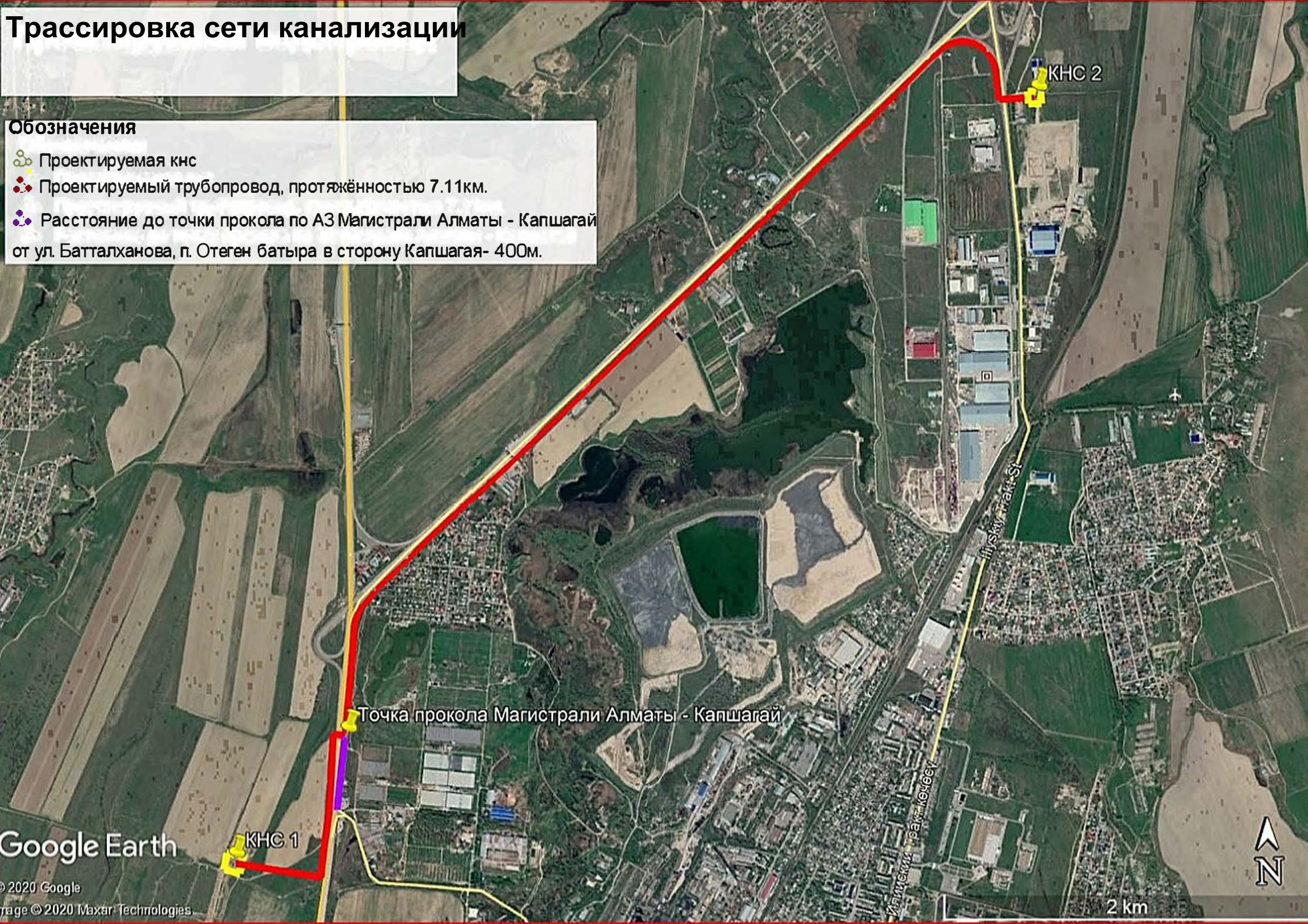
- Проектируемая кнс
- Проектируемый трубопровод, протяжённостью 7.11км.
- Расстояние до точки прокола по А3 Магистрали Алматы - Капшагай от ул. Батталханова, п. Отеген батыра в сторону Капшагая- 400м.