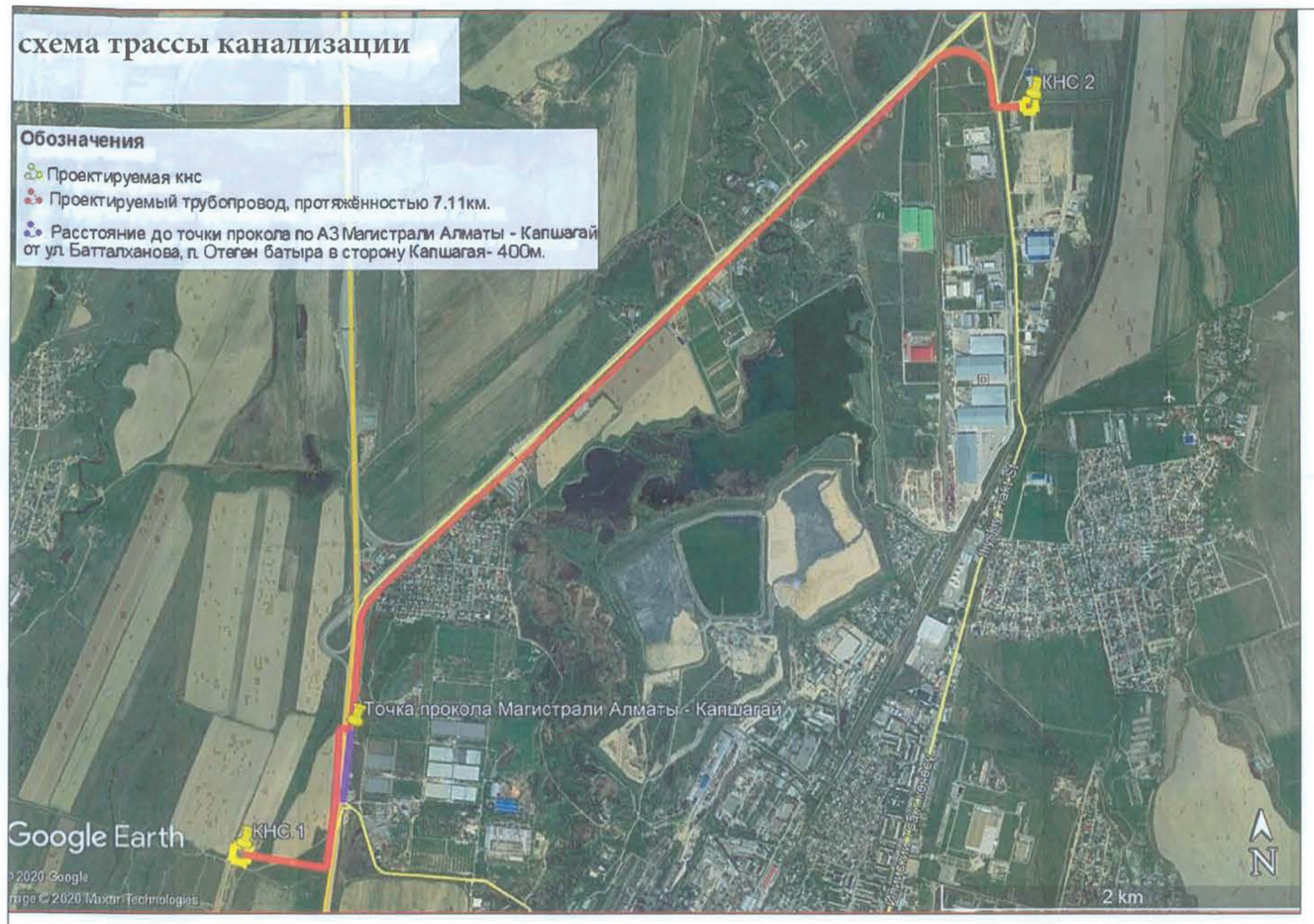

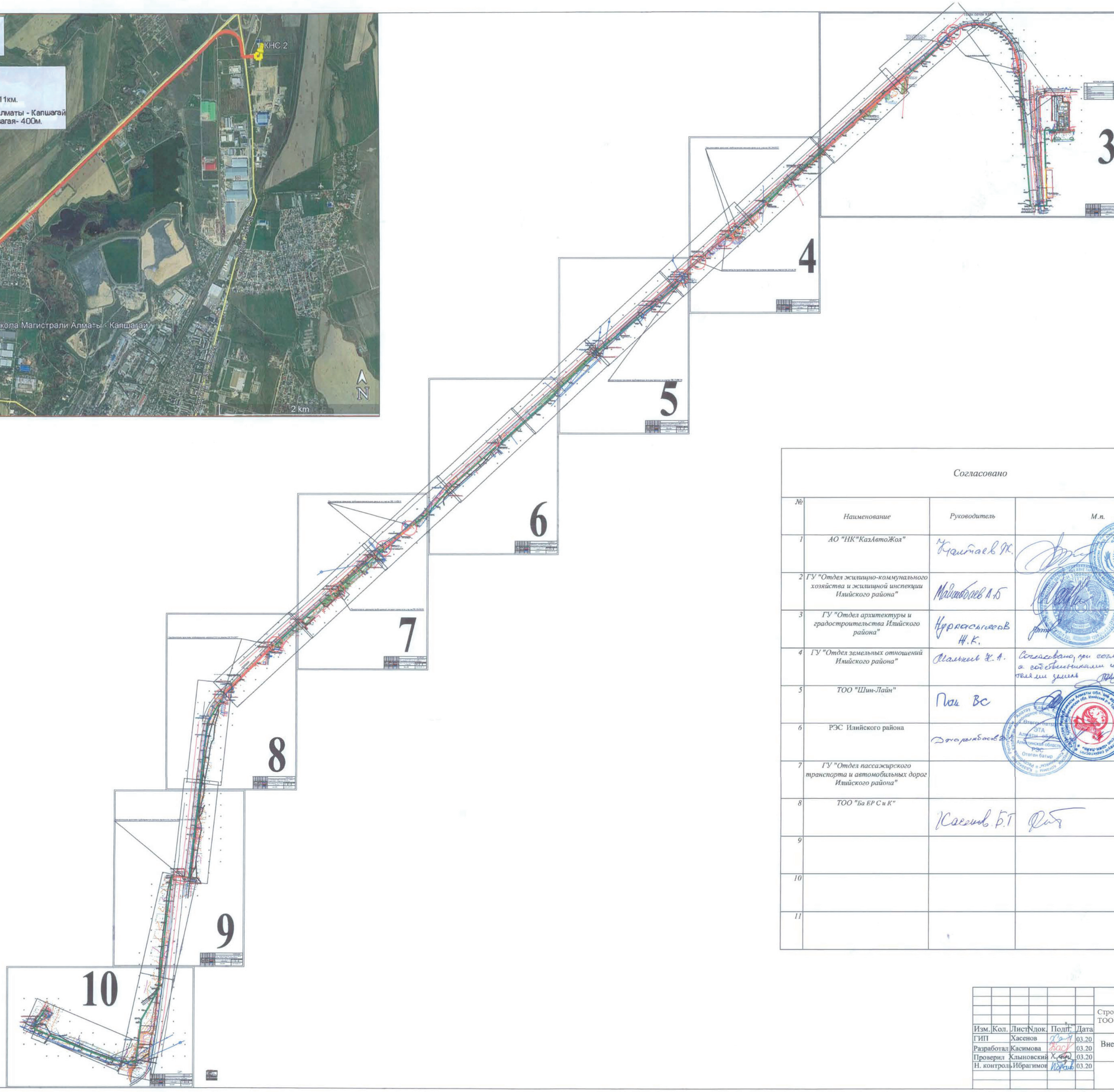

Согласовано

№	Наименование	Руководитель	М.п.
1	АО "НК"КазАвтоЖол"	Калтаев Ж.	
2	ГУ "Отдел жилищно-коммунального хозяйства и жилищной инспекции Илийского района"	Майкобаев А.Б	
3	ГУ "Отдел архитектуры и градостроительства Илийского района"	Нурласылов Ж.К.	
4	ГУ "Отдел земельных отношений Илийского района"	Мальков Ж.А.	Согласовано, при согласовании с собственниками и землепользователями земель
5	ТОО "Шин-Лайн"	Пак Вс	
6	РЭС Илийского района	Дзарыкбасов Д.Б.	
7	ГУ "Отдел пассажирского транспорта и автомобильных дорог Илийского района"		
8	ТОО "Ба ЕР С и К"	Касенов Б.Т	
9			
10			
11			

						01-24-НК			
						Строительство напорной канализационной сети ТОО "ШИН-ЛАЙН" в п. Байсерке Илийского района			
Изм.	Кол.	Лист	Nдок.	Подп.	Дата				
ГИП		Хасенов			03.20	Внеплощадочные сети напорной канализации	Стадия	Лист	Листов
Разработал		Касимова			03.20		РП	1	
Проверил		Хлыновский			03.20				
Н. контроль		Ибрагимов			03.20	Ситуационная схема	ТОО "Ба ЕРС и К"		