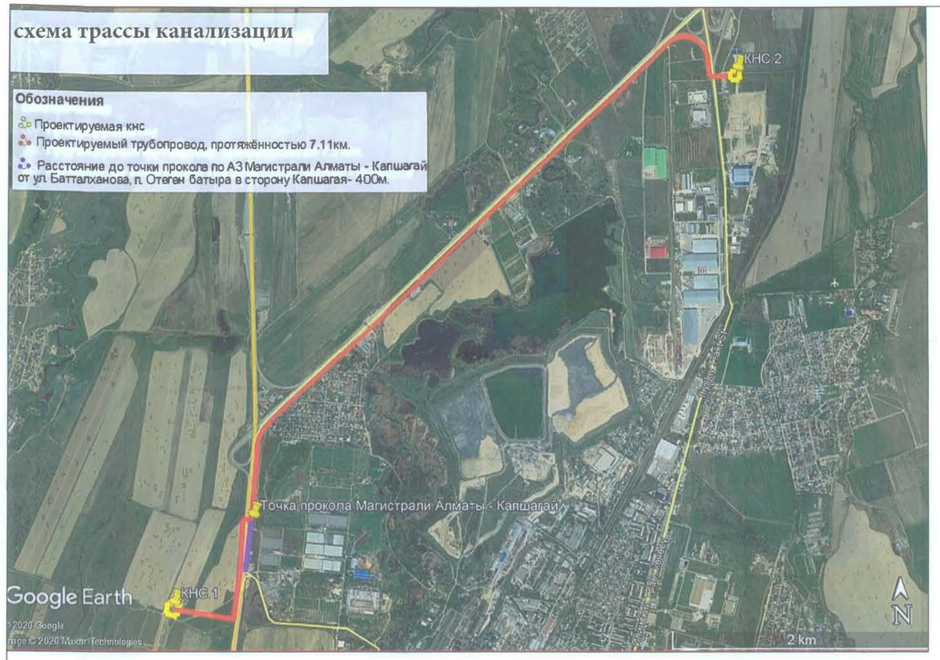

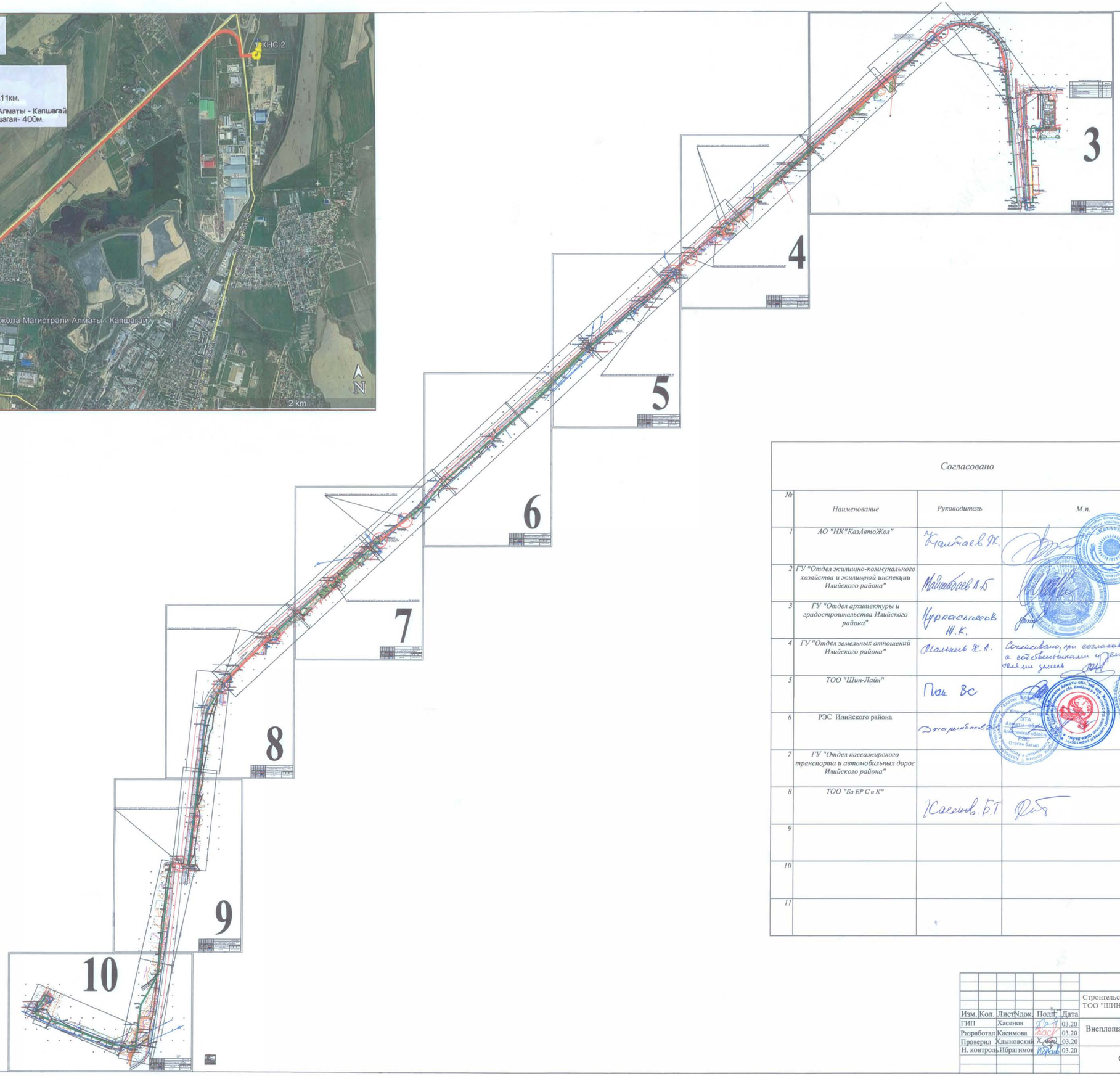

Согласовано

№	Наименование	Руководитель	М.п.
1	АО "НК"КазАвтоЖол"	Кайтаев Ж.	
2	ГУ "Отдел жилищно-коммунального хозяйства и жилищной инспекции Илийского района"	Майжибаев А.Б	
3	ГУ "Отдел архитектуры и градостроительства Илийского района"	Нурмасыгалиев Н.К.	
4	ГУ "Отдел земельных отношений Илийского района"	Мальник Ж.А.	Согласовано, при согласовании с собственниками и землепользователями земли
5	ТОО "Шин-Лайн"	Пак Вс	
6	РЭС Илийского района	Досмырзабасов	
7	ГУ "Отдел пассажирского транспорта и автомобильных дорог Илийского района"		
8	ТОО "Ба ЕР С и К"	Касенов Б.Т	
9			
10			
11			

						01-24-НК
						Строительство напорной канализационной сети ТОО "ШИН-ЛАЙН" в п. Байсерке Илийского района
Изм.	Кол.	Лист	Nдок.	Подп.	Дата	
ГИП		Хасенов			03.20	Внеплощадочные сети напорной канализации — Стадия: РП; Лист: 1; Листов:
Разработал		Касимова			03.20	
Проверил		Хльновский			03.20	
Н. контроль		Ибрагимов			03.20	Ситуационная схема — ТОО "Ба ЕРС и К"