Утвержден
приказом Министра
по инвестициям и развитию
Республики Казахстан
от 24 апреля 2017 года № 234
Форма

Акт приёмки объекта в эксплуатацию

г. Алматы «30» апреля 2025 года

Заказчик **является Местное религиозное объединение «Церковь Иисуса Христа Святых Последних Дней в г. Алматы, в лице директора Марченко Дмитрий Вячеславович, Республика Казахстан, г. Алматы, Медеуский район, мкр. Самал 3, дом № 10А, БИН 001240006741, тел:**

фамилия, имя, отчество (при его наличии) ИИН, телефон – для физических лиц, наименование организации – для юридических лиц, БИН, телефон, почтовый индекс, область, город, район, населенный пункт, наименование улицы, номер дома/здания (стационарного помещения)

на основании:

Декларации о соответствии от **«30» апреля 2025 года, ТОО «Жетысу Курылыс», лицензия № 17014487 дата получения 15.06.2020 года, в лице руководителя Разбеков Даулетбек Серикбекович, Республика Казахстан, город Алматы, Бостандыкский район, проспект Аль-Фараби, дом 99, офис № 151, БИН 141140011475, тел. 87772577237**

дата подписания декларации, наименование подрядной (генподрядной) организации, фамилия, имя, отчество (при его наличии) руководителя, юридический адрес, БИН, телефон

Заключения о качестве строительно-монтажных работ от **«30» апреля 2025 года, ТОО «Engineering Services» в лице Руководителя управления Дулатбаева Е.О., город Астана, район Нура,улица Сағынақ, здание 17/16, +7 771 072 45 27, в лице эксперта по техническому надзору Кудияров Кайрат Мирзашович, аттестат №KZ32VJE00069655 от 11.10.2021 года, Байжигитов Харон Мухамбетулы аттестат № KZ48VJE00045408 от 19.03.2019 года, Акбаев Рустем Мухамедович, аттестат №KZ63VJE00078409 от 23.01.2023 года, БИН 130440013597, тел. 87012066593**

дата подписания заключения, наименование организации, фамилия, имя, отчество (при его наличии) экспертов технического надзора, №и дата получения аттестатов, БИН, телефон

Заключения о соответствии выполненных работ проекту от **«30» апреля 2025 года, ТОО «Проектное бюро «Экспресс», 11 ГСЛ-КР № 003722 от 25.08.2017 года, в лице специалиста по авторскому надзору Беспаева Газиса Сарсеновича, приказ о назначении № 07 от 07.8.2023 года, БИН 090440011461, тел: 87772117914.**

дата подписания заключения, наименование организации, фамилия, имя, отчество (при его наличии) экспертов авторского надзора, №и дата получения аттестатов, БИН, телефон

произведя осмотр готовности предъявленного подрядчиком (генеральным подрядчиком) к приемке в эксплуатацию объекта **нового строительства «Строительство «Дом собраний» в Алмалинском районе г. Алматы по пр. Райымбека 158 В», уровень ответственности 2 нормальный, технически не сложный объект.**

наименование объекта, вид строительства (новое, расширение, реконструкция, техническое перевооружение, модернизация, капитальный ремонт), уровень ответственности, техническая и технологическая сложность объекта

по адресу:

г. Алматы, район «Алмалинский», пр. Райымбека, здание 158В;

(область, район, населенный пункт, микрорайон, квартал, улица, номер дома (корпуса)

проверив комплектность исполнительной технической документации, в том числе посредством электронного модуля исполнительной технической документации "__"_____2__ года,

дата ознакомления

подтверждает, что:

1. Строительство объекта осуществлено на основании:

1) Договор купли - продажи земельного участка от 11.11.2014;

Постановление акимата города Алматы за №1-134 от 22.02.2021 года;

документ, подтверждающий наступление юридических фактов (юридических составов), на основании которых возникают, изменяются или прекращаются права на земельный участок, в том числе договоры, решения судов, правовые акты исполнительных органов, свидетельство о праве на наследство, передаточный акт или разделительный баланс при реорганизации негосударственных юридических лиц, владеющих земельным участком на праве собственности или выкупивших право временного возмездного землепользования (аренды).

либо решения о реконструкции (перепланировке, переоборудовании) помещений (отдельных частей) существующих зданий от " " 20__ года №

наименование органа, вынесшего решение.

2) талона о приеме уведомления о начале или прекращении осуществления деятельности или определенных действий КГУ «Управление градостроительного контроля г. Алматы» №KZ45REA00348483 от 24.08.2023 года, №KZ16REA00387902 от 04.05.2024 года, №KZ10REA00409253

от 06.08.2024 года, №KZ91REA00431269 от 14.11.2024 года, №KZ27REA00449105 от 30.01.2025 года, №KZ34REA00436175 от 05.12.2024 года, №KZ21REA00433790 от 26.11.2024 года, №KZ92REA00434064 от 27.11.2024 года, №KZ93REA00434531 от 28.11.2024 года

наименование органа, принявшего уведомление, дата и №принятия талона

3) Проект (проектно-сметная документация) рабочий проект – ТОО «Проектное бюро «Экспресс», 11 ГСЛ-КР № 003722 от 25.08.2017 года, рабочий проект – ТОО «САТ Сараптама» №SAT-0004/23 от 22.02.2023г., №UE-0069/24 от 12.11.2024г., №UE-0067/24 от 12.11.2024г., №UE-0068/24 от 12.11.2024г, эскизный проект – КГУ «Управление городского планирования и урбанистики г. Алматы» №KZ55VUA00728626 от 22.08.2022 года

наименование организации, утвердившей (переутвердившей) проект и дата утверждения наименование проектной организации, номер проекта утвержденного(й)

2. Строительно-монтажные работы осуществлены в сроки:

начало работ сентябрь 2023;

месяц, год

окончание работ апрель 2025;

месяц, год

при продолжительности строительства месяц:

по норме или по проекту организации строительства 8 месяцев;

фактически 17 месяца;

3. Объект (комплекс) имеет следующие основные технико-экономические показатели (мощность, производительность, производственная площадь, протяженность, вместимость, объем, пропускная способность, провозная способность, число рабочих мест и тому подобное, заполняется по всем объектам (кроме жилых домов) в единицах измерения соответственно целевой продукции или основным видам услуг):

Мощность, производительность и так далее	Единица измерения	По проекту		Фактически	
		общая (с учетом ранее принятых)	в том числе пускового комплекса или очереди	общая (с учетом ранее принятых)	в том числе пуско-вого комплекса или очереди
Общая площадь	$м^2$	1076,3		1076,3	
Число этажей	ед.	2+подвал+тех.эт.		2+подвал+тех.эт.	
Общий строительный объем	$м^3$	5873,9		5873,9	
Площадь застройки	$м^2$	451,3		451,3	

Выпуск продукции (оказания услуг), предусмотренной проектом в объеме, соответствующем нормам освоения проектных мощностей в начальный период_____;

факт начала выпуска продукции с указанием объемов

Жилой дом имеет следующие показатели,

Показатели	**Единица измерения**	**По проекту**	**Фактически**
Общая площадь	метр в квадрате (далее - $м^2$)		
Число этажей	Этаж		
Общий строительный объем	метр в кубе (далее - $м^3$)		
В том числе подземной части	$м^3$		
Площадь встроенных, встроенно-пристроенных и пристроенных помещений	$м^2$		

Показатели	По проекту			Фактически		
	число квартир	площадь квартир, $м^2$		число квартир	площадь квартир, $м^2$	
		общая	жилая		общая	жилая

Всего квартир, в том числе:						
Однокомнатных						
Двухкомнатных						
Трехкомнатных						

4. Технологические и архитектурно-строительные решения по объекту характеризуются следующими данными: Степень огнестойкости здания – II. Уровень ответственности здания – II (нормальный).
Здание 2х этажное с подвальным этажом прямоугольное в плане с осевыми размерами 27,9х13,2м. Высота доминирующего элемента здания - шпиль башенной части на относительной отметке плюс 25,8м.
В подвальном этаже размещены инженерно-технические и подсобные помещения, без хранения легковоспламеняющихся и горючих жидкостей и материалов. Проектом предусмотрен теплый чердак. Выход в чердачное помещение осуществляется через противопожарную дверь 2-го типа из лестничной клетки. Чердачное помещение обеспечено сквозным проходом 1200х1600(Н)мм. вдоль всего чердака. Выход на кровлю из здания осуществляется по вертикальной стальной лестнице и люку из лестничной клетки.
Здание оснащено пассажирским лифтом, грузоподъёмностью 630 кг.
Фундаменты –ж/бетонная плита – высотой 400 мм;
Лестницы – монолитные ж/бетонные – толщиной 200мм;
Внутренняя отделка – чистовая;
Наружные капитальные стены – железобетонные толщиной 400 мм, предел огнестойкости более 2.5 часа. Блоки изячеистого бетона толщиной 200 мм по ГОСТ 31360-2007 (600х200х250/D600/B2.5/F25), предел огнестойкости более 2.5 часа.
Плиты перекрытия, перемычки – монолитные ж/бетонные - толщиной 200мм
Перегородки – железобетонные толщиной 400 мм; блоки из ячеистого бетона толщиной 200 мм по ГОСТ 31360-2007 (600х200х250/D600/B2.5/F25), предел огнестойкости более 2.5 часа.
Кровля – **из листовой стали с заводским защитно-декоративным покрытием.**
Полы – керамическая плитка, цементно-песчаная стяжка, кварц-виниловая плитка.
Заполнение проемов – алюминиевые окна с двойным стеклопакетом. наружные двери, алюминиевые с двойным стеклопакетом

5. На объекте установлено предусмотренное проектом оборудование в количестве согласно актам о его приемке после индивидуального испытания и комплексного опробования;

6. Наружные инженерные коммуникации (холодное и горячее водоснабжение, канализация, теплоснабжение, электроснабжение и связь) обеспечивают нормальную эксплуатацию объекта (здания, сооружения, помещения) и приняты городскими эксплуатационными организациями;

7. Сметная стоимость по утвержденному проекту (проектно-сметной документации) всего **1 459.59** млн тенге, в том числе: оборудования, инструмента, инвентаря **88,292** млн тенге с НДС;

8. Сметная стоимость по утвержденному проекту (проектно-сметной документации) всего **1 459.59** млн тенге, в том числе: оборудования, инструмента, инвентаря **88,292** млн тенге с НДС;

9. Доля местного содержания предусмотрена в проектно-сметной документации _0_% и фактически применено _0_% (на объектах, финансируемых за счет государственных инвестиций и средств квазигосударственного сектора);

10. Класс энергоэффективности здания В (высокий);

11. Объект построен в соответствии с утвержденным проектом (проектно-сметной документацией) и требованиями государственных нормативных документов в области архитектуры, градостроительства и строительства.

РЕШИЛ: **«Строительство «Дом собраний» в Алмалинском районе г. Алматы по пр. Райымбека 158 В», принять в эксплуатацию.**

наименование объекта (комплекса)

Заказчик **Местное религиозное объединение «Церковь Иисуса Христа Святых Последних Дней в г. Алматы, в лице директора Марченко Дмитрий Вячеславович**

фамилия, имя, отчество (при его наличии), подпись руководителя
Место печати (при наличии)

Технический надзор:
1) аккредитованная организация **ТОО «Engineering Services» в лице Руководителя управления Дулатбаева Е.О.**

(наименование организации), имеющей в своем составе аттестованного (-ых) эксперта (-ов), фамилия, имя, отчество (при его наличии) руководителя, подпись, дата
Место печати (при наличии)

Кудияров Кайрат Мирзашович, аттестат №KZ32VJE00069655 от 11.10.2021 года

(фамилия, имя, отчество (при его наличии) эксперта, специализация аттестата, подпись, дата
Место печати (при наличии)

Байжигитов Харон Мұхамбетұлы аттестат № KZ48VJE00045408 от 19.03.2019 года

(фамилия, имя, отчество (при его наличии) эксперта, специализация аттестата, подпись, дата
Место печати (при наличии)

Акбаев Рустем Мухамедович, аттестат №KZ63VJE00078409 от 23.01.2023 года

(фамилия, имя, отчество (при его наличии) эксперта, специализация аттестата, подпись, дата
Место печати (при наличии)

Авторский надзор:
1) аккредитованная организация **ТОО «Проектное бюро «Экспресс», 11 ГСЛ-КР № 003722 от 25.08.2017 года, в лице директора Беспаева Газиса Сарсеновича**

(наименование организации) имеющей в своем составе аттестованного (-ых) эксперта (-ов), фамилия, имя, отчество (при его наличии) руководителя, подпись, дата
Место печати (при наличии)

Беспаева Газиса Сарсеновича, приказ о назначении № 07 от 07.8.2023 года

(фамилия, имя, отчество (при его наличии) эксперта, специализация аттестата), подпись, дата
Место печати (при наличии)

Подрядчик (генеральный подрядчик) **ТОО «Жетысу Курылыс», лицензия № 17014487 дата получения 15.06.2020 года, в лице руководителя Разбеков Даулетбек Серикбекович**

фамилия, имя, отчество (при его наличии), подпись руководителя
Место печати (при наличии)

Приложение 2
к акту приемки объекта
в эксплуатацию
форма

Технические характеристики объекта (многоквартирные жилые дома, промышленные, торговые объекты и тому подобное)

Наименование (многоквартирный жилой дом, промышленные, торговые объекты и т.п.)	Общие сведения									
	количество этажей (этаж)	количество квартир	количество помещений, комнат	площадь застройки ($м^2$)	объем здания ($м^3$)	общая площадь ($м^2$)	жилая площадь ($м^2$)	площадь не жилых помещений ($м^2$)	площадь парковочных мест ($м^2$)	площадь балкона, лоджии ($м^2$)
1	2	3	4	5	6	7	8	9	10	11
Здание 158В	2+подвал+тех.эт.	-	38	451,3	5873,90	1076,3	-	-	-	-

продолжение таблицы

Описание конструктивных элементов			Вид отопления	Благоустройство				
фундамент	стены	кровля		электроснабжение	водоснабжение	горячее водоснабжение	канализация	газоснабжение
12	13	14	15	16	17	18	19	20
Монолитная плита	Монолит/ Газоблок	Кровля из металла	Центральное	Есть	Есть	Есть	Есть	Нет

Распределение площади:

№		В отдельных квартирах	В помещениях коридорного типа	В общежитиях	В гостиницах
1	Количество жилых квартир	-	-	-	-
2	Количество жилых комнат	-	-	-	-
3	Общая площадь ($м^2$)	-	-	-	-
4	Жилая площадь ($м^2$)	-	-	-	-

продолжение таблицы:

Из общего числа площади				Распределение квартир по числу комнат				
в мансардах	в подвалах	в цокольных этажах	в бараках	1-комнатные	2-комнатные	3-комнатные	4-комнатные	5-комнатные
-	-	-	-	-	-	-	-	-
-	-	-	-	-	-	-	-	-
-	-	-	-	-	-	-	-	-
-	-	-	-	-	-	-	-	-

Нежилые помещения:

Площадь (м^2)	Жилая площадь в нежилых помещениях	Торговая	Промышленно-производственных зданий и сооружений	Складская	Бытового обслуживания	Гаражи	Организаций и учреждений управления, научных, банковский, общественных и т.п.
1	2	3	4	5	6	7	8
Основная	-	-	-	-	-	-	-
Вспомогательная	-	-	-	-	-	-	-

продолжение таблицы:

Общественного питания	Учреждений образования	Транспортных зданий и сооружений	Здравоохранения, лечебного назначения	Физкультуры и спорта	Учреждений культуры и искусства	Сооружений инженерных сетей	Прочие	Всего
9	10	11	12	13	14	15	16	17
-	-	-	-	-	-	-	-	-

Перечень документов, прилагаемых к техническим характеристикам объекта:
1. Поэтажные планы на ____ листах
2. Экспликация к поэтажным планам на _____ листах

Экспликация земельного участка (м^2)

Общая площадь земельного участка 20:311:041:443	Застроенная площадь			Незастроенная площадь		
	всего	под основными строениями	под прочими постройками и сооружениями	асфальтовые покрытия	прочие замощения	грунт
1	2	3	4	5	6	7
0,1201 га	1201	451,3	-	428,67	117,8	203,23

продолжение таблицы

Незастроенная площадь (м^2)									
оборудованные площадки				зеленые насаждения					
всего	спортивные	детские	хозяйственные	всего	в том числе				
					газон с деревьями	плодовый сад	газоны, цветочные клумбы	огород	прочие
8	9	10	11	12	13	14	15	16	17
-	-	-	-	-	-	-	-	-	-

Экспликация к плану объекта

План подвального этажа на отм.: -3.300

Условные обозначения:

- Железобетонные колонны 400х400мм
- 200 — Наружные стены -200мм; (железобетонные)
- 200 — Внутренние перегородки -200мм; (газоблок 600х200х250мм(Н)
- ОК-3 — Маркировка оконных блоков
- П1 — Тип пола.
- Д1 — Маркировка дверных блоков
- ПК — Маркировка пожарных кранов (см.чертежи марки ВК)

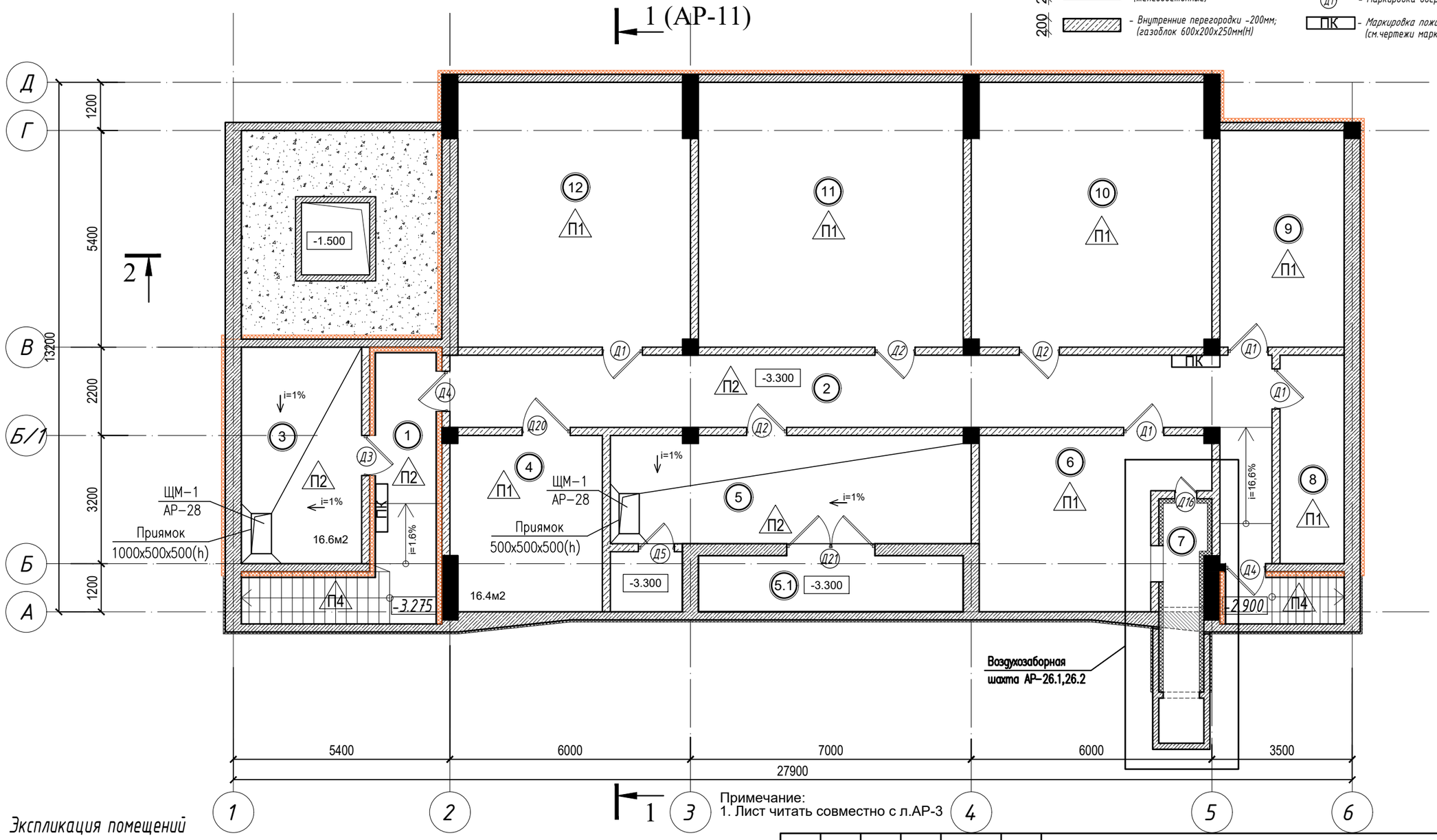

Примечание:
1. Лист читать совместно с л.АР-3

Экспликация помещений

№ помещ.	Наименование	Площадь м²	Примечание	№ помещ.	Наименование	Площадь м²	Примечание
1	Коридор	11,4		7	Воздухозаборная шахта	2,7	
2	Коридор	41,3		8	Подсобное помещение	9,4	Д
3	Насосная	16,6	Д	9	Подсобное помещение	17,8	Д
4	Электрощитовая	16,4	В4	10	Подсобное помещение	38,9	Д
5	Тепловой пункт	25,3	Д	11	Подсобное помещение	43,6	Д
5.1	Техническое помещение	9,7	Д	12	Подсобное помещение	38,9	Д
6	Венткамера	25,2	Д		Общая площадь на этаже:	297,2	

Взам. инв. N

Подпись и дата

Инв. N подл.

Изм.	Кол.уч.	Лист	№ док.	Подпись	Дата
ГАП		Жанибеков			12.22
Разработал		Жанибеков			12.22
Н/контроль		Беспаева			12.22

07.21-1-АР

"Дом собраний" в Алмалинском районе г. Алматы по пр. Райымбека

Здание "Дома собраний"

Стадия	Лист	Листов
РП	2	

План подвального этажа на отм.: -3.300

ТОО "Проектное бюро "ЭКСПРЕСС". г. Алматы

Формат: А3 (297х420)

План 1-го этажа на отм.: 0.000

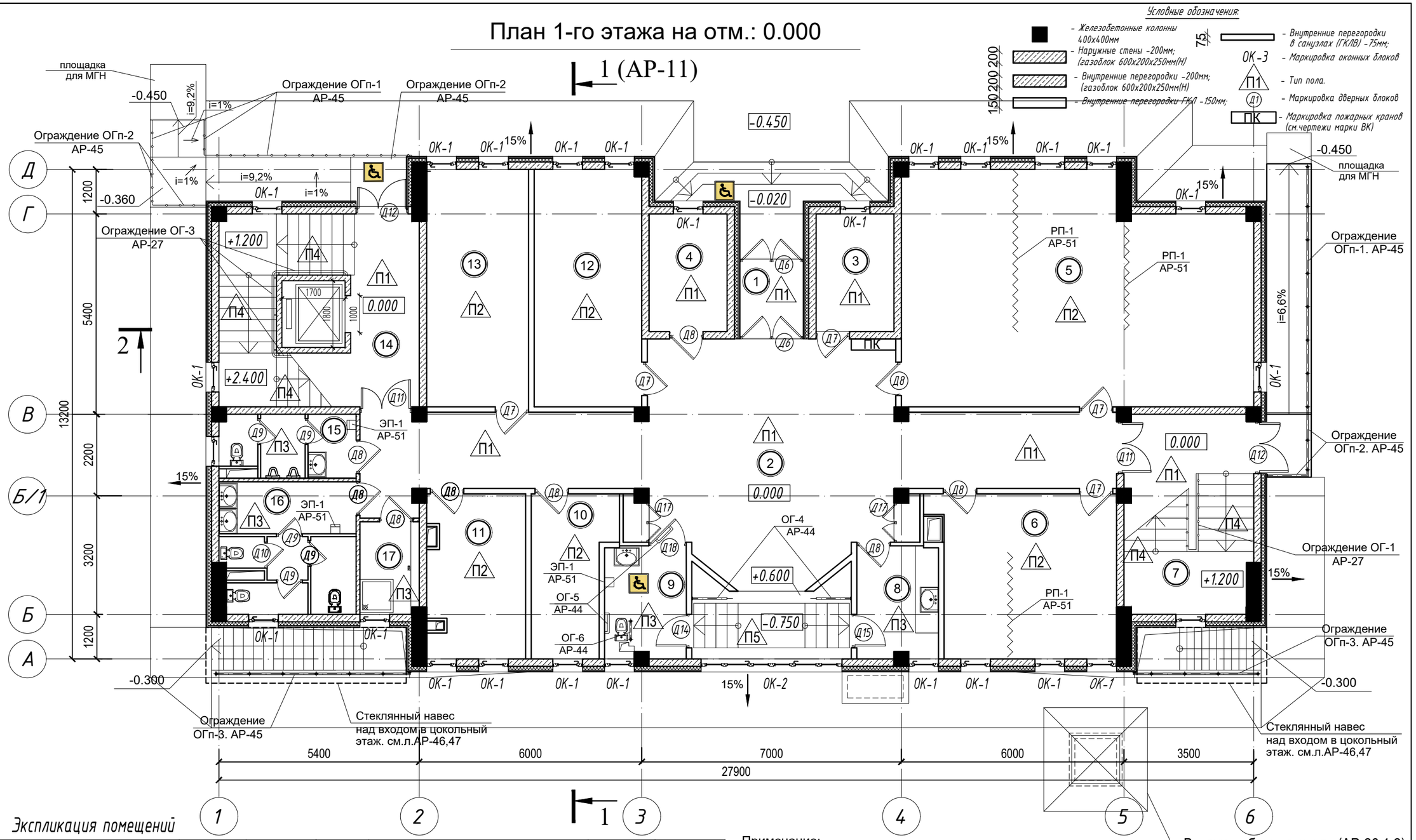

Экспликация помещений

№ помещ.	Наименование	Площадь м²	Примечание	№ помещ.	Наименование	Площадь м²	Примечание
1	Тамбур	3,7	Д	10	Кабинет	8,3	Д
2	Вестибюль	70,7	Д	11	Кабинет	11,8	Д
3	Гардероб	6,8	Д	12	Кабинет	18,6	Д
4	Клерк	6,8	Д	13	Кабинет	17,6	Д
5	Кабинет	56,1	Д	14	Лестничная клетка	26,5	
6	Кабинет	21,4	Д	15	Санузел "М"	5,6	
7	Лестничная клетка	18,0		16	Санузел "Ж"	11,7	
8	Комната матери	6,8	Д	17	Помещение уборочного инвентаря	4,2	
9	Санузел МГН	6,8			Общая площадь на этаже:	301,4	

Примечание:
1. Лист читать совместно с л.АР-5

Изм.	Кол.уч.	Лист	№ док.	Подпись	Дата
ГАП		Жанибеков			12.22
Разработал		Жанибеков			12.22
Н/контроль		Беспаева			12.22

07.21-1-АР

"Дом собраний" в Алмалинском районе г. Алматы по пр. Райымбека

Здание "Дома собраний"

Стадия	Лист	Листов
РП	4	

План 1-го этажа на отм.: 0.000

ТОО "Проектное бюро "ЭКСПРЕСС". г. Алматы

Взам. инв. N

Подпись и дата

Инв. N подл.

Формат: А3 (297х420)

План 2-го этажа на отм.: +3.600

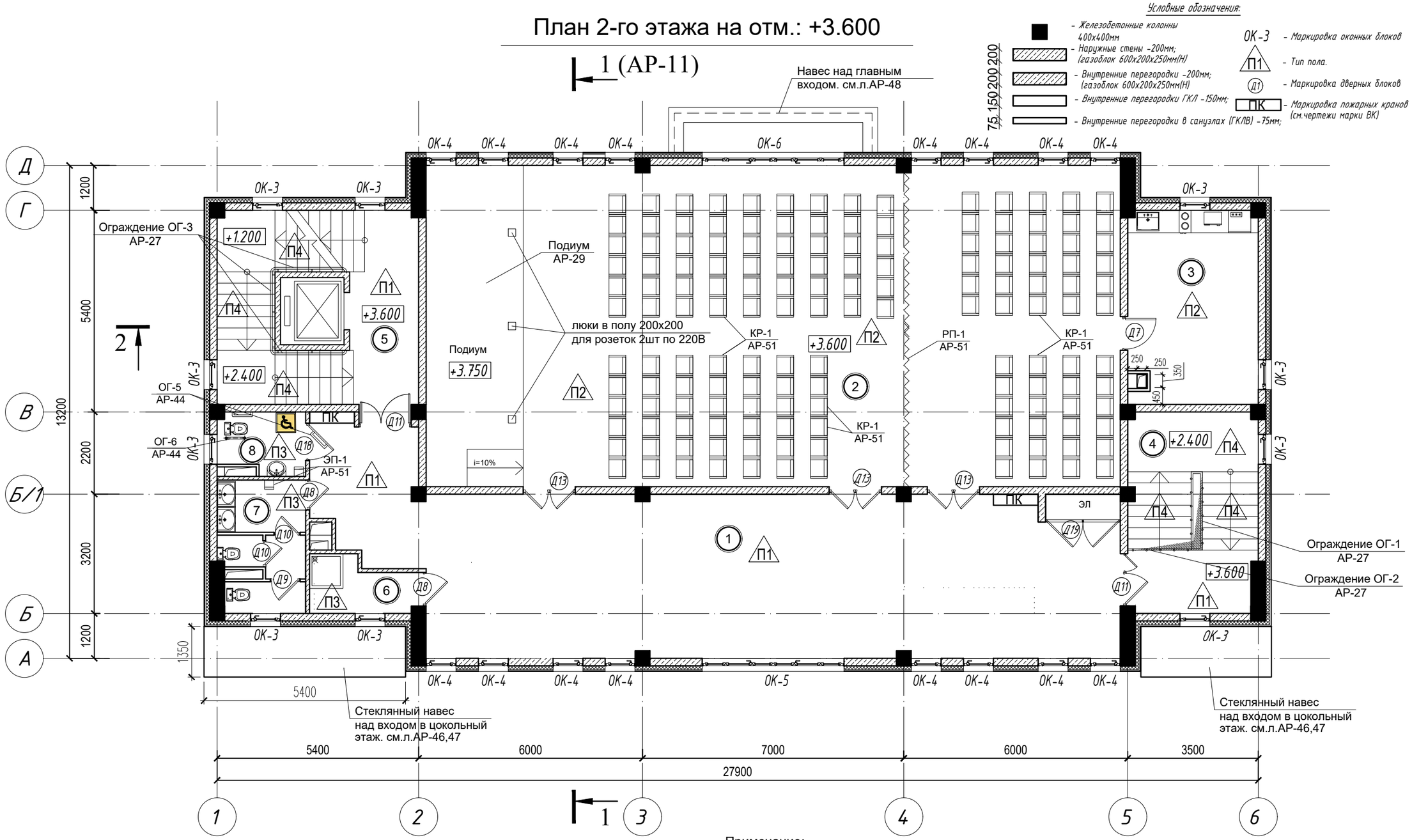

Примечание:
1. Лист читать совместно с л.АР-7

Экспликация помещений

№ помещ.	Наименование	Площадь м²	Примечание	№ помещ.	Наименование	Площадь м²	Примечание
1	Фойе	90,0		6	Кладовая убор-го инвентаря	4,0	
2	Зал на 150 мест	161,0	Д	7	Санузел	8,0	
3	Комната пригот. причастий	18,1	Д	8	Санузел МГН	4,2	
4	Лестничная клетка	18,0			Общая площадь на этаже:	329,8	
5	Лестничная клетка	26,5					

Изм.	Кол.уч.	Лист	№ док.	Подпись	Дата
ГАП		Жанибеков			12.22
Разработал		Жанибеков			12.22
Н/контроль		Беспаева			12.22

07.21-1-АР

"Дом собраний" в Алмалинском районе г. Алматы по пр. Райымбека

Здание "Дома собраний"

Стадия	Лист	Листов
РП	6	

План 2-го этажа на отм.: +3.600

ТОО "Проектное бюро "ЭКСПРЕСС". г. Алматы

Взам. инв. N

Подпись и дата

Инв. N подл.

Формат: А3 (297х420)

Технический этаж на отм.: +7.800

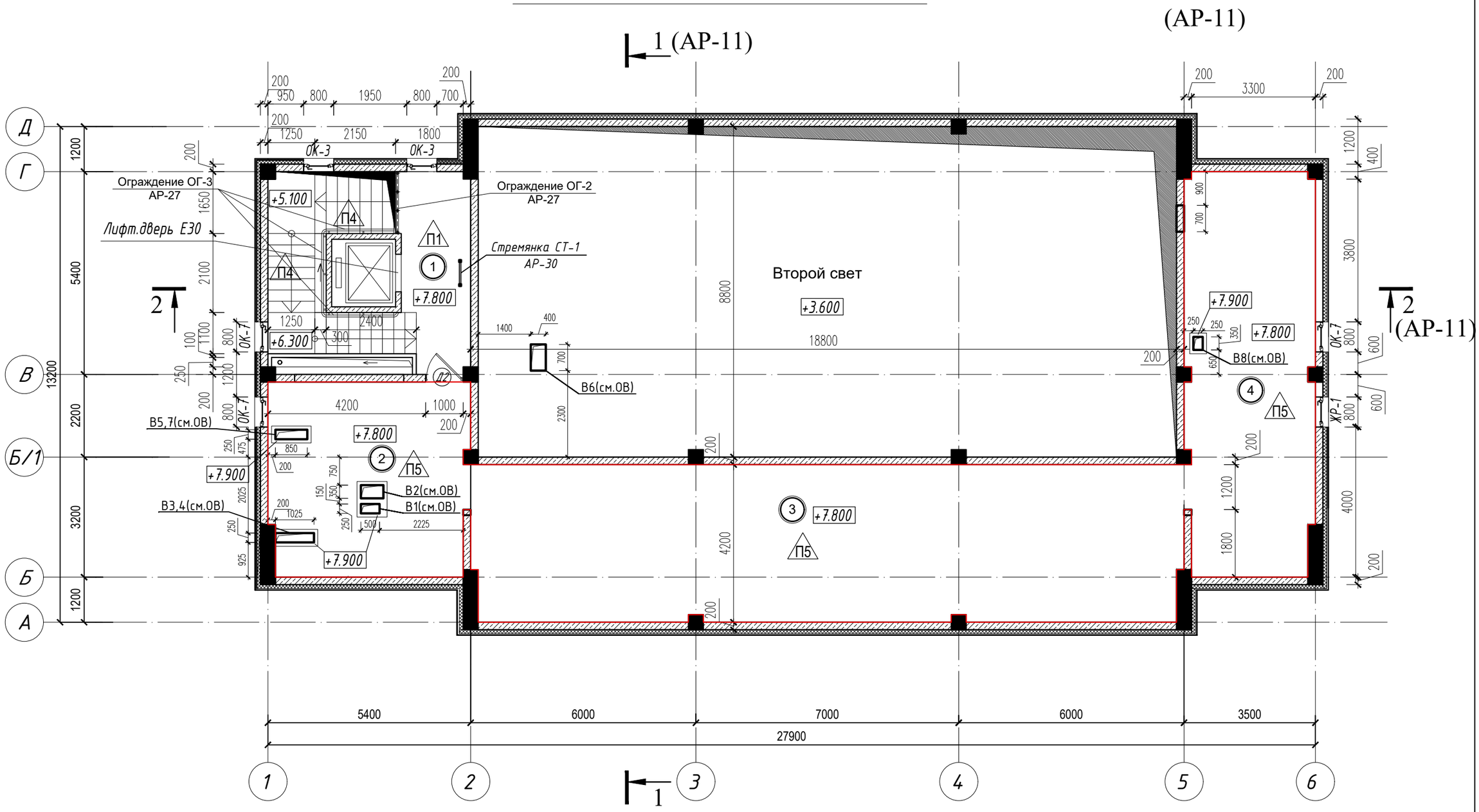

Условные обозначения:

- Железобетонные колонны 400х400мм
- 200 — Наружные стены -200мм; (газоблок 600х200х250мм(Н)
- 200 — Внутренние перегородки -200мм; (газоблок 600х200х250мм(Н)
- ОК-3 — Маркировка оконных блоков
- П1 — Тип пола.
- Д1 — Маркировка дверных блоков

Экспликация помещений

№ помещ.	Наименование	Площадь м²	Примечание
1	Лестничная клека	26,5	
2	Чердачное пространство	28,0	Д
3	Чердачное пространство	54,0	Д
4	Чердачное пространство	31,6	Д
	Общая площадь на этаже:	140,1	

Изм.	Кол.уч.	Лист	№ док.	Подпись	Дата
ГАП		Жанибеков			12.22
Разработал		Жанибеков			12.22
Н/контроль		Беспаева			12.22

07.21-1-АР

"Дом собраний" в Алмалинском районе г. Алматы по пр. Райымбека

Здание "Дома собраний"

Стадия	Лист	Листов
РП	8	

План чердачного помещения на отм.: +7.800

ТОО "Проектное бюро "ЭКСПРЕСС". г. Алматы

Взам. инв. N

Подпись и дата

Инв. N подл.

Формат: А3 (297х420)

продолжение таблицы

Площадь по внутреннему обмеру ($м^2$), в том числе								
В отдельных квартирах	В общежитиях	В гостиницах	Торговая	Промышленно-производственных зданий и сооружений	Складская	Учреждений образования	Предприятий бытового обслуживания	Организаций и учреждений управления, научных, банковских, общественных и т.п.
9	10	11	12	13	14	15	16	17
-	-	-	-	-	-	-	-	-

продолжение таблицы

Площадь по внутреннему обмеру ($м^2$), в том числе							
Предприятий общественного питания	Организации здравоохранения	Физкультурно-спортивная	Учреждений культуры и искусства	Транспортных зданий и сооружений	Сооружений инженерных сетей	Гаражей	Прочие
18	19	20	21	22	23	24	25
-	-	-	-	-	-	-	-

Техническое описание конструктивных элементов основного строения

№ п.п.	Наименование конструктивных элементов		Описание конструктивных элементов (материал, отделка и т.д.)
1	2		3
1	Фундамент		монолитные железобетонные плиты с прямоугольным сечением – 27900x13200x400(h) мм;
2	1) наружные и внутренние капитальные стены		Монолит/ Газобетонные блоки
	2) перегородки		Газобетонные блоки/ГКЛВ/Алюминиевые витражи/раздвижные перегородки
3	Перекрытия	междуэтажное	Монолитные железобетонные плиты толщиной 200 мм, из бетона класса /В25
4	Крыша		Металлическая фальцевая/ профлист/ мембрана с дренажным слоем/
5	Полы	1-го этажа	Цементно-песчанная стяжка/керамогранит/кавролин
		последующих этажей	Цементно-песчанная стяжка/керамогранит/кварц винил/кавролин
6	Проемы	окна	Алюминиевые

		двери		Алюминиевые, металлические, цельностеклянные, МДФ
7	Отделочные работы	внутренние		Покраска, искусственный камень , керамогранит.
		наружные		Вентилируемый фасад с плитами травертин/гранит / фибробетонные изделия
8	Горячее водоснабжение			Оцинкованные и металлопластиковые трубы
9	Водопровод			Оцинкованные и металлопластиковые трубы
10	Канализация			Поливинилхлоридные трубы
11	Электроосвещение			Светодиодные светильники и споты, медные кабеля ВВГнг-LS.
12	Отопление	печное		Нет
13		печное газовое		Нет
14		от ТЭЦ		Центральное отопление
15		от АГВ		Нет
16		от индивидуальной отопительной установки	на газе	Нет
17			на твердом топливе	Нет
18		от районной котельной	на газе	Нет
19			на твердом топливе	Нет
20	Разные работы			-

Техническое описание внутридворовых сооружений

Наименование сооружений	Размер в метрах				Объем ($м^3$)	Материал
	Длина (или диаметр)	ширина	площадь	высота или глубина		
1	2	3	4	5	6	7
-						

Техническое описание отдельных частей строения (подвалов, полуподвалов, мезонинов, мансард)

Наименование и назначение отдельных частей строения	Заглубление спланированной поверхности земли до пола подвала	Описание элементов					
		стены	перекрытия	полы	внутренняя отделка	крыша	дополнительные устройства
1	2	3	4	5	6	7	8
-	-	-	-	-	-	-	-

Техническое описание нежилых пристроек к основному строению

Наименование конструктивных элементов		Техническое описание конструктивных элементов
1		2
Фундамент		-
Стены и перегородки		-
Крыша		-
Полы		-
Перекрытия		-
Проемы	окна	-
	двери	-
Отделочные работы	внутренние	-
	наружные	-
Разные работы		-
Итого:		-
Фундамент		-
Стены и перегородки		-
Крыша		-
Полы		-
Перекрытия		-
Проемы	окна	-
	двери	-
Отделочные работы	внутренние	-
	наружные	-
Разные работы		-
Итого:		-
Фундамент		-
Стены и перегородки		-
Крыша		-
Полы		-
Перекрытия		-
Проемы	окна	-
	двери	-
Отделочные работы	внутренние	-
	наружные	-
Разные работы		-
Итого:		-

Исчисление площадей и объемов основной и отдельных частей строения

(подвалов, полуподвалов, мезонинов, мансард, крыш, пристроек и т.п.) Наименование частей строения и пристроек	Формула для подсчета площадей по наружному обмеру	Площадь (м ^{2})	Высота (м)	Объем (м ^{3})	Наименование частей строения и пристроек	Формула для подсчета площадей по наружному обмеру	Площадь (м ^{2})	Высота (м)	Объем (м ^{3})
1	2	3	4	5	6	7	8	9	10
-	-	-	-	-	-	-	-	-	-
-	-	-	-	-	-	-	-	-	-

Заказчик

Марченко Дмитрий Вячеславович

фамилия, имя, отчество (при наличии), подпись руководителя
Место печати (при наличии)

Авторский надзор:

ТОО «Проектное бюро «Экспресс», директор Беспаев Газис Сарсенович

фамилия, имя, отчество (при наличии), подпись руководителя
Место печати (при наличии)