ТЕХЭКОСЕРВИС

Товарищество с ограниченной ответственностью «ТехЭкоСервис»
160021, Республика Казахстан,
г. Шымкент, Абайский район,
4 микрорайон, дом № 17, квартира № 2
БИН 180140027535
ИИК KZ37914122203KZ00216
БИК SABRKZKA
ДБ АО «Сбербанк» г. Шымкент

Жауапкершілігі шектеулі серіктестігі «ТехЭкоСервис»
160021, Қазақстан Республикасы,
Шымкент қ., Абай ауданы,
4 шағын аудан, үй № 17, пәтер № 2
БСН 180140027535
ЖСК KZ37914122203KZ00216
БСК SABRKZKA
«Жинақ банкі» АҚ ЕБ Шымкент қ.

Limited Liability Partnership «TechEcoService» Republic of Kazakhstan, Shymkent c., Abay district,
4 microdistrict, building №17, flat №2
BIN 180140027535
BAN KZ37914122203KZ00216
BIC SABRKZKA
SB Sberbank JSC Shymkent c.

Исх. № 132 от 04.07.2025 г.

Кому: Организатору
Государственное учреждение "Управление государственных закупок города Шымкент"

Контролирующему органу
ГУ «Генеральная Прокуратура Республики Казахстан»

От: ТОО «ТехЭкоСервис»,
БИН 180140027535,
Шымкент 4 микрорайон дом 17 ,кв. 2

Наименование, место нахождения юридического лица, эксперта, действия (бездействие), решения которого обжалуются:

Государственное учреждение "Управление государственных закупок города Шымкент"

1. КУДАЙБЕРГЕНОВ БАХЫТ СУЛТАНОВИЧ
   Заместитель руководителя
   Председатель
2. БИМЕНОВ ДАНИЯР МАРАТҰЛЫ
   Сотрудник
   Член комиссии
3. ОМАР БЕГІМХАН ПЕРНЕБЕКҰЛЫ
   Сотрудник
   Член комиссии
4. АҚЖОЛ НҰРДАУЛЕТ САРСЕНҰЛЫ
   Сотрудник
   Секретарь

Адрес организатора: Казахстан, Шымкент, Жилой массив НУРСАТ , Проспект НУРСУЛТАН НАЗАРБАЕВ, 10,

Наименование, место нахождения лица, подавшего жалобу:

ТОО «ТЕХЭКОСЕРВИС»

Адрес поставщика: г. Шымкент, Микрорайон 4, 17, 2

Сведения о государственных закупках, в рамках которых совершены нарушения законодательства Республики Казахстан о государственных закупках:

Номер объявления: 14943966-1

Наименование объявления: Работы по текущему ремонту оборудования для сооружения и содержания ирригационных каналов

Лот №: 79243598-ОК1

№ протокола: 14943966-ОК1

ЖАЛОБА

В соответствии со ст. 25 Закона «О государственных закупках» потенциальный поставщик ТОО «ТЕХЭКОСЕРВИС» посредством веб-портала обжалует действия (бездействие), решения заказчика, организатора, единого организатора, экспертной комиссии (эксперта), ввиду того, что их действия (бездействие), решения нарушают права и законные интересы потенциального поставщика.

В соответствии с пунктом 1 статьи 11 Закона к потенциальным поставщикам предъявляются квалификационные требования в части обладания материальными, трудовыми и финансовыми ресурсами, достаточными для исполнения обязательств по договору о государственных закупках.

Организатором закупки были предъявлены требования в части наличие необходимых материальных и трудовых ресурсов.

В случае осуществления государственных закупок товаров, работ, услуг, на занятие которыми необходимо получение разрешения, направление уведомления, в соответствии с Законом Республики Казахстан "О разрешениях и уведомлениях" (далее – Закон о разрешениях и уведомлениях), организатор и (или) заказчик обязаны устанавливать к потенциальным поставщикам требование о наличии соответствующего разрешения (уведомления).

Организатором и (или) заказчиком не установлены к потенциальным поставщикам требования о наличии соответствующего разрешения (уведомления).

Организатором были выявлены замечания, что краны на гусеничном ходу максимальной грузоподъёмностью до 16 т (с отметкой в техническом паспорте) – Указанные вами кран PDK 160-3 на гусеничном ходу арендованные с частным лицом Дашивец А.В. не соответствуют заявленной максимальной грузоподъёмностью до 16 т.
Информация для ознакомления:
WWW.TECHSTORY.RU
Сайт о механических экскаваторах, старой строительной, авто- и железнодорожной технике
http://www.techstory.ru/krans/gus/rdk_160.htm
Гусеничные краны семейства DIER выпускались народным предприятием по выпуску грузоподъемных машин им.7 октября (VEB Forderanlagen "7.Oktober") в г. Магдебург, Германская Демократическая Республика (ГДР), входившее в состав комбината TAKRAF. История развития модельного ряда начинается с кранов марок DIER-1, DIER-59 и DIER-61.
Краны модели DIER-65 и его модернизированных версий DIER-65-1 (= RDK-160, RDK - RaupenDrehKranes), RDK-160-2 и RDK-160-3 поставлялись в СССР официально. Главным условием для поставки в СССР являлась возможность работы кранов при температурах от +40 до -40 град.С. Кран RDK-200 оснащался регулируемой по высоте кабиной оператора с гидравлическим приводом. Краны грузоподъемностью 16 т, дизель-электрические, с возможностью работы от внешней сети 380 В. Могут работать с двухчелюстным грейфером вместимостью от 1,6 до 2,0 м3.
Краны RDK-160.3 и RDK-200 оснащались стрелами длиной от 10 до 30 м с возможностью установки 2 или 6 м гуська. Максимальная грузоподъемность на основном подъеме составляет 22 т (21,1 т по паспорту), на вспомогательном - 8 т.
Заказчиком не было указано на каком вылете у гусеничного грана должна быть максимальная грузоподъемность. Кран PDK 160-3 на гусеничном ходу имеет максимальную г/п 16 тонн на вылете 3,81 м (в подтверждение своих доводов прикладываем диаграмму)

TA KRAF

VEB FÖRDERANLAGEN „7.OKTOBER"
MAGDEBURG
Deutsche Demokratische Republik

ПАСПОРТ

ГРУЗОПОДЪЕМНОГО КРАНА

ПОВОРОТНЫЙ КРАН НА ГУСЕНИЧНОМ ХОДУ

RDK 160-3

Seillaufschema Hubwerk
Lasthakenbetrieb
Схема прохождения каната
Механизм подъема
Работа с грузовым крюком

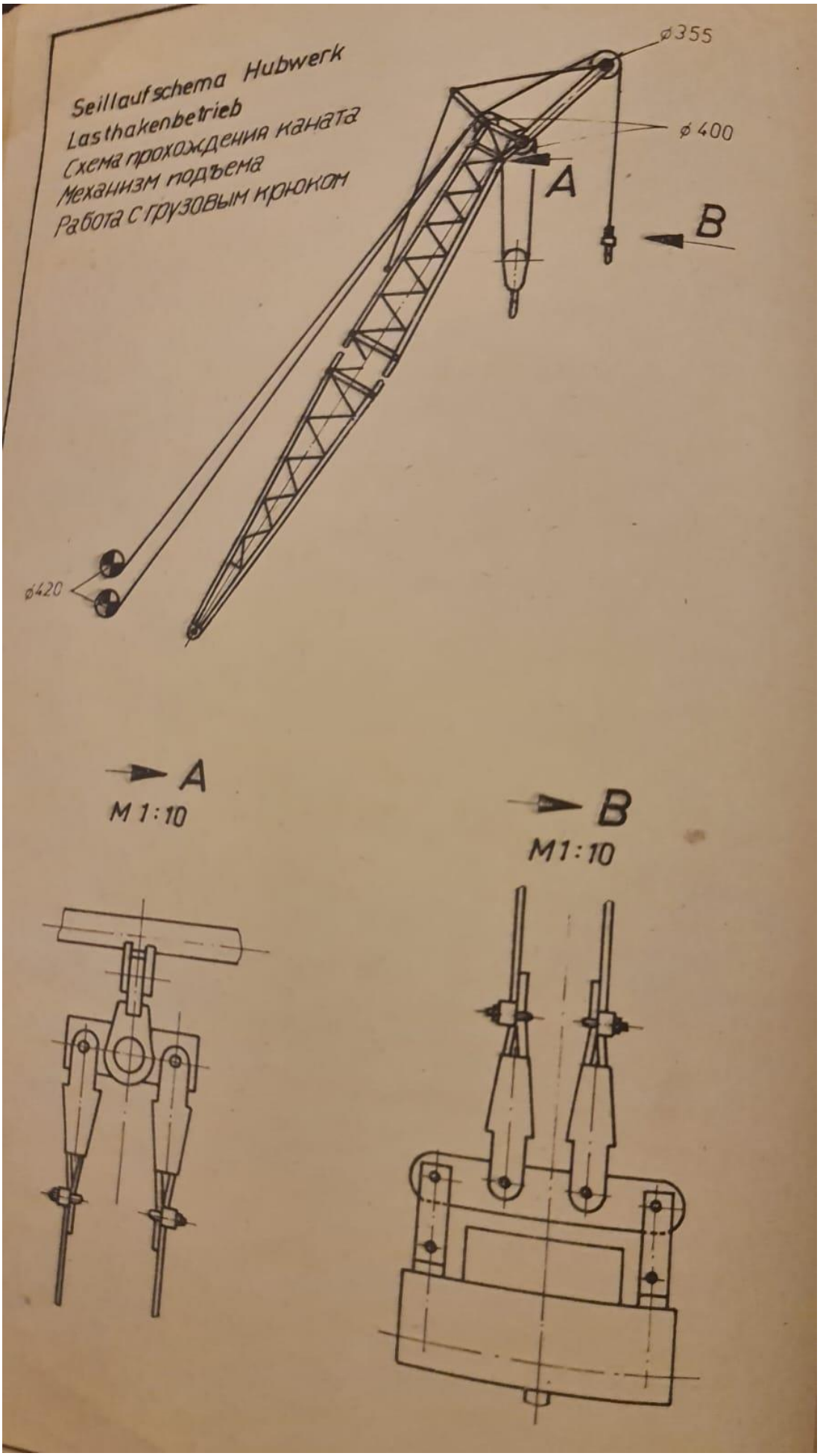

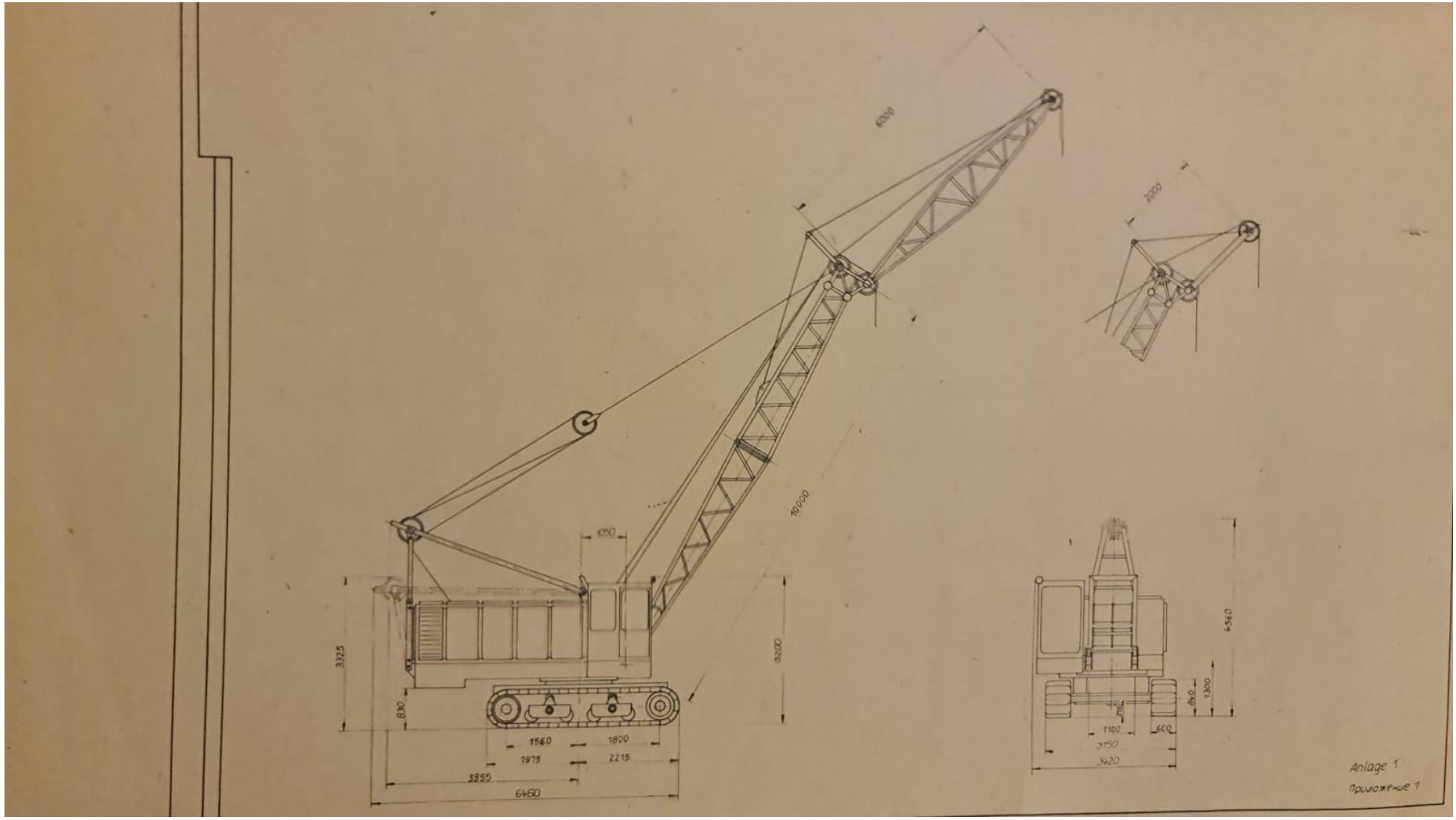
6000
2000
10000
1050
3325
830
3200
1560
1800
1975
2215
3955
6460
4560
1300
850
1100
600
3150
3420
Anlage 1
Приложение 1

agfahigkeitskurven
afики грузоподъемности

Вылет [м]	Грузоподъемность [т] 722	742	Вылет [м]	Грузопод. [т] 842
13,34	2,9	2,6	13,55	2,6
12,36	3,2	2,8	12,57	2,8
11,18	3,7	3,2	11,39	3,3
9,83	4,3	3,6	10,04	3,8
8,34	5,3	4,3	8,55	4,0
6,71	7,4	5,2	6,92	4,0
4,99	11,0	6,4	5,20	4,0
3,81	16,0	8,0	4,02	4,0

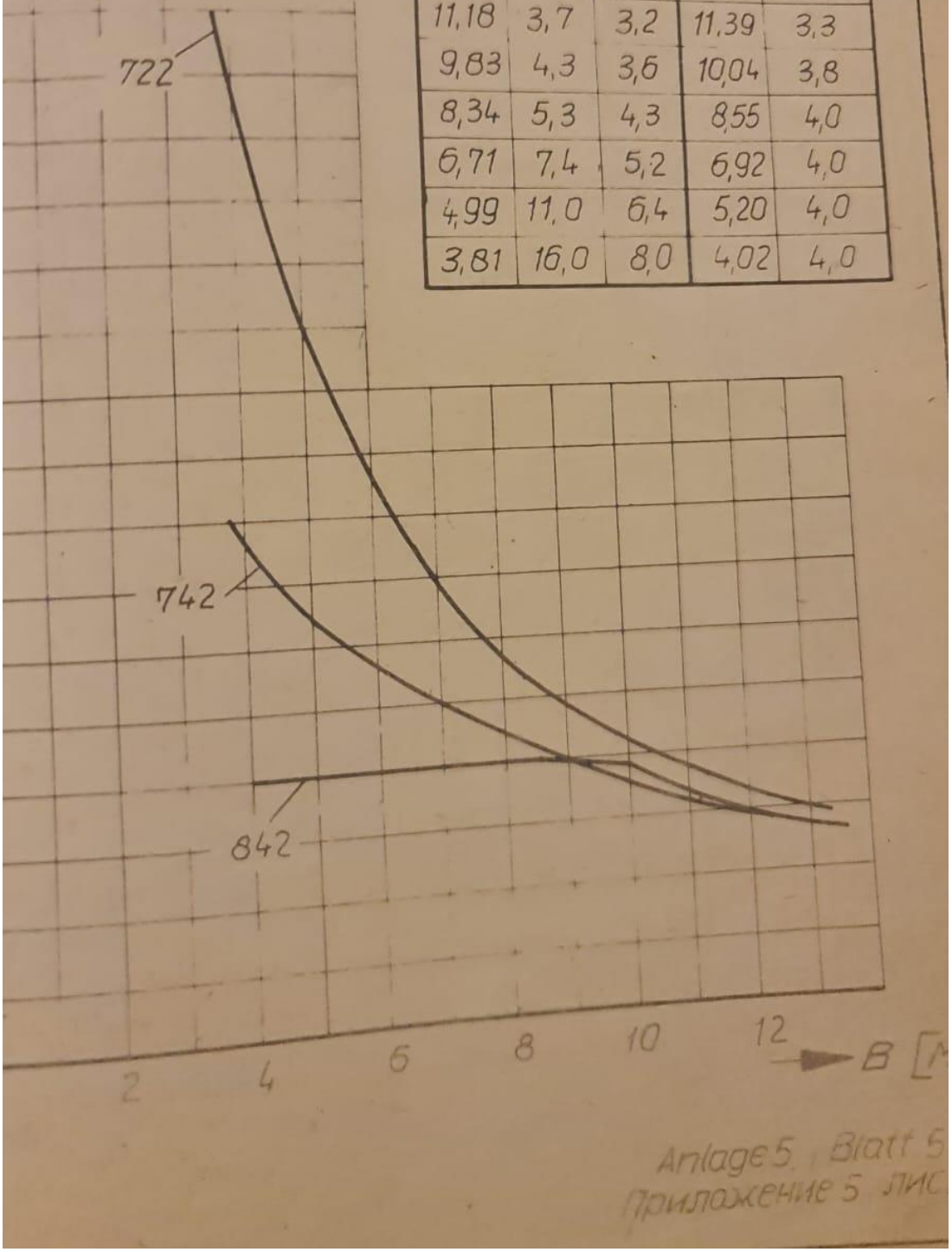

Anlage 5 , Blatt 5
Приложение 5 лис

По замечанию организатора «Указанные вами кран PDK 160-3 на гусеничном ходу арендованные с частным лицом Дашивец А.В. не соответствуют заявленной максимальной грузоподъёмностью до 16 т.» - считаем наши доводы достоверными и достаточными для приведения нашей заявки в статус допущенной.

Прошу заявку ТОО «ТЕХЭКОСЕРВИС» признать соответствующими квалификационным требованиям и требованиям конкурсной документации и пересмотреть протокол итогов.

Директор ТОО «ТЕХЭКОСЕРВИС»	электронно-цифровая подпись	Сайдикаримов А.
(должность)	(подпись)	(Ф.И.О.)