Республика Казахстан
ТОО "ПромМашПроект-ПВ"

Общая пояснительная записка

Корректировка ПСД «Строительство стадионапо национальным конным видам спорта, поадресу: Павлодарская область, г.Павлодар, район Щербактинского моста.»

Том 1. Книга 1

Общая пояснительная записка

08/23-ОПЗ

г. Павлодар, 2023 г.

Республика Казахстан
ТОО "ПромМашПроект-ПВ"

Общая пояснительная записка

Корректировка ПСД«Строительство стадиона по национальным конным видам спорта, по адресу Павлодарская область, г.Павлодар, районЩербактинского моста.»

Том 1. Книга 2

Общая пояснительная записка

08/23-ОПЗ

Заказчик: _____ ГУ «Отдел строительства города Павлодар»
Руководитель Ажмурат А. К.

Исполнитель: _____ ТОО "ПромМашПроект-ПВ"
Директор Асаинов К. М.

г. Павлодар, 2023 г.

СОДЕРЖАНИЕ

1 СОСТАВ РАБОЧЕГО ПРОЕКТА 2
2 ОСНОВАНИЕ ДЛЯ РАЗРАБОТКИ РАБОЧЕГО ПРОЕКТА 3
3 ОБЩИЕ СВЕДЕНИЯ ОБ ОБЪЕКТЕ 3
4 ТЕКУЩЕЕ СОСТОЯНИЕ ОБЪЕКТА ..... **ERROR! BOOKMARK NOT DEFINED.**
5 ХАРАКТЕРИСТИКА МЕСТНОСТИ РАЙОНА СТРОИТЕЛЬСТВА 4
5.1 Климатическая характеристика 4
5.2 Геолого-литологическое строение и гидрогеологические условия 8
5.3 Физико-механические свойства грунтов 8
6 ГЕНЕРАЛЬНЫЙ ПЛАН И ТРАНСПОРТ 9
7 КОРРЕКТИРОВКА ПСД СТРОИТЕЛЬСТВО СТАДИОНА ПО НАЦИОНАЛЬНЫМ КОННЫМ ВИДАМ СПОРТА, ПО АДРЕСУ: ПАВЛОДАРСКАЯ ОБЛОСТЬ, Г. ПАВЛОДАР, РАЙОН ЩЕРБАКТИНСКОГО МОСТА
..... **ERROR! BOOKMARK NOT DEFINED.**
7.1 Строительство стадиона по национальным конным видам спорта .
Конюшня 10
Трибуна ..... **Error! Bookmark not defined.**
Помещение для VIP гостей ..... **Error! Bookmark not defined.**
..... 11
8 КОНСТРУКТИВНЫЕ РЕШЕНИЯ 11
9 ИНЖЕНЕРНОЕ ОБОРУДОВАНИЕ,СЕТИ И СИСТЕМЫ 12
..... **ERROR! BOOKMARK NOT DEFINED.**
..... 13
ПРИЛОЖЕНИЕ А ..... **ERROR! BOOKMARK NOT DEFINED.**
ПРИЛОЖЕНИЕ Б 14
ПРИЛОЖЕНИЕ Г 25

Технические решения, принятые в рабочем проекте, соответствуют требованиям действующих строительных норм, стандартов, санитарно-эпидемиологических и других норм Республики Казахстан и обеспечивают безопасную для жизни и здоровья людей эксплуатацию объекта при соблюдении мероприятий, предусмотренных настоящей документацией.

Главный инженер проекта _____ Асаинов К.М.

ТОО «ПромМашПроект-ПВ» ЖШС

1 СОСТАВ РАБОЧЕГО ПРОЕКТА

№ Тома	Обозначение	Наименование	Приме-чание
		Материалы инженерных изысканий	
		Топографическая съемка 1:500	
	51.17.136-ИЗ	Инженерно-геологические изыскания. Отчет. «Строительство стадиона по национальным конным видам спорта по адресу: г. Павлодар район Щербактинского моста.»	ТОО «Геодезия-ПВ»
		Разделы рабочего проекта	
1	01/22.51.20.325-ПЗ	Общая пояснительная записка	
2	01/22.51.20.325-ООС	Охрана окружающей среды	
		Рабочие чертежи	
	08/23. –Сметный раздел	ТОМ 1. Книга 2 Сметный раздел	
	08/23. -АС	Альбом 1. Генеральный план	
	08/23. -АС	Альбом 2. Помещение для VIP гостей	
	08/23. -АС	Альбом 3. Трибуна	
	08/23. -АС	Альбом 4. Конюшня	
	08/23 - ВК	Альбом 5. Водоснабжение и канализация	
	08/23 -ЭОМ	Альбом 6. Электромонтажное оборудование ВИП	
	08/23 –ЭОМ	Альбом 7. Электромонтажное оборудование конюшня	
	08/23 -ЭС	Альбом 8. Электросети	

ё

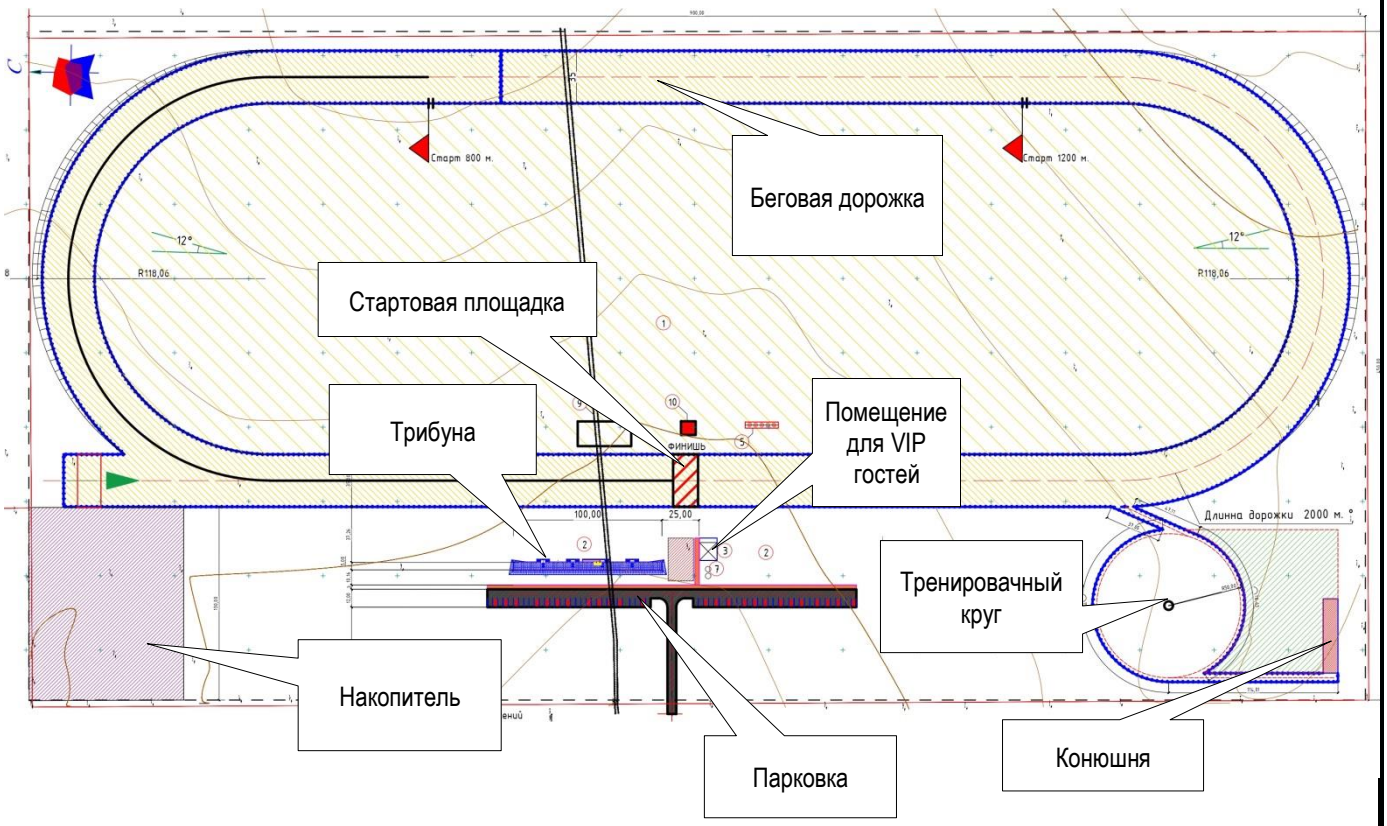

2 ОСНОВАНИЕ ДЛЯ РАЗРАБОТКИ РАБОЧЕГО ПРОЕКТА

Задание на проектирование от 4 декабря 2023 года на разработку рабочего проекта «Корректировка ПСД. Строительство стадиона по национальным конным видам спорта по адресу: г. Павлодар, район Щербактинского моста», утверждённое Руководителем ГУ «Отдел строительства города Павлодар» Ажмұрат А. К.

земельно-кадастровый план земельного участка №0002534 от 02 марта 2022 года (кадастровый номер 14-218-139-687), выданный ГУ «Отдел земельных отношений города Павлодара»;

архитектурно-планировочное задание на проектирование № KZ26VUA00781819 от 09 ноября 2022 года рабочего проекта «Строительство стадиона по национальным конным видам спорта по адресу: г. Павлодар, район Щербактинского моста», выданное ГУ «Отдел архитектуры и градостроительства города Павлодара»;

топографической съемки и отчета по инженерно-геологическим изысканиям, выполненный ТОО «Геодезия ПВ»;

протокол заседания бюджетной комиссии №32 от 15 нобяря 2023 года.

3 ОБЩИЕ СВЕДЕНИЯ ОБ ОБЪЕКТЕ

Заказчик ГУ «Отдел строительства города Павлодар» Руководитель Ажимұрат А. К.

Стадион по национальным конным видам спорта.. (см. Рисунок 3.1).

Настоящим рабочим проектом предусмотрено Строительство стадионна.

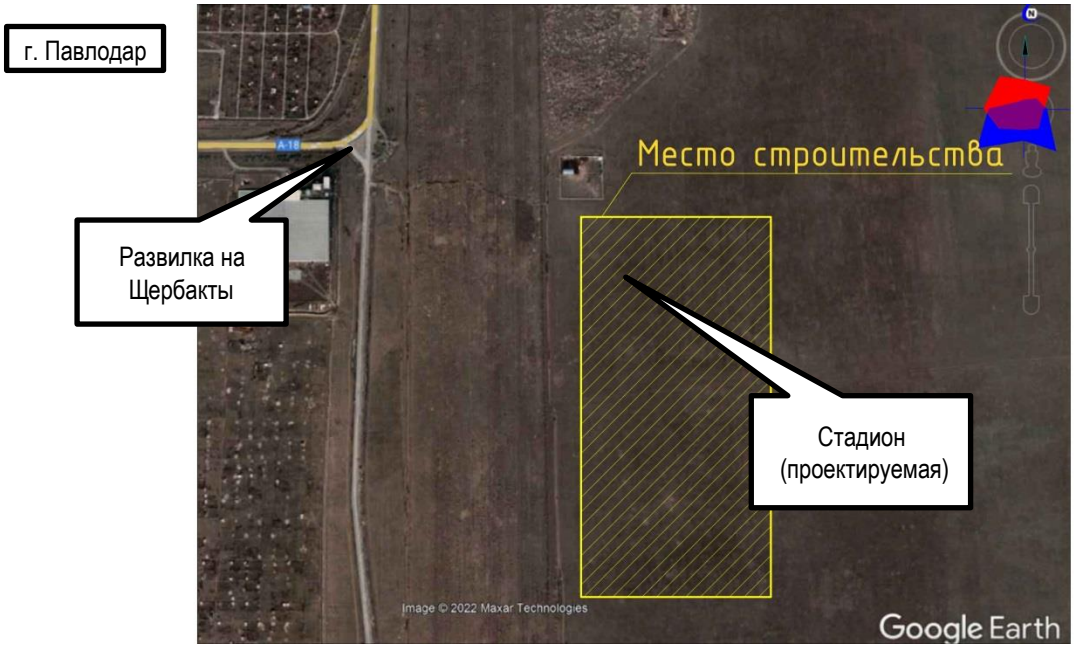

Рисунок 3.1 – Ситуационная схема расположения объекта

Технические показатели проектируемого объекта:

— Общая площадь застройки проектируемых зданий и сооружений, м^2 – 2118;

Все разделы рабочего проекта и рабочие чертежи выполнены на основе утвержденных типовых решений и не содержат охраноспособных технических решений. В связи с этим проверка на патентную чистоту и патентоспособность не производилась.

Согласно п. 4.3 СН РК 1.02-03-2011 проект организации строительства в составе настоящего рабочего проекта не разработан.

Вид строительства – Строительство, Новое строительство.

Способ строительства – подрядный.

Источник финансирования – бюджетные

5 ХАРАКТЕРИСТИКА МЕСТНОСТИ РАЙОНА СТРОИТЕЛЬСТВА

5.1 Климатическая характеристика

В административном отношении спортивного сооружения

расположен в г. Павлодар за Щербактинским мостом,

Физико-географические условия. В геоморфологическом отношении исследуемая площадка приурочена к поверхности II

Климат. Климат района резко континентальный и характеризуется сухим жарким летом и холодной малоснежной зимой. По многолетним наблюдениям метеостанции г. Павлодар ниже приводятся основные климатические характеристики, которые применяются для технических условий на строительное проектирование в данном районе. Средняя температура наружного воздуха (таблица 5.1) характеризуется приведенными ниже величинами.

Таблица 5.1 – Средняя температура наружного воздуха

Месяцы	1	2	3	4	5	6	7	8	9	10	11	12	год
Температура, °С	-17,9	-17,2	-10,5	3,2	12,9	19,0	21,2	18,7	12,3	3,2	-7,6	-15,0	2,1

Абсолютная максимальная температура плюс 42°С. Продолжительность периода со среднесуточной температурой 0°С составляет 165 суток.

Влажность наружного воздуха по месяцам приведена в таблице 5.2.

Таблица 5.2 – Влажность наружного воздуха

Месяцы	1	2	3	4	5	6	7	8	9	10	11	12	год
МБ	1,6	1,7	2,8	5,6	8,0	11,8	14,3	12,8	8,8	5,7	3,2	1,9	6,4

Средняя относительная влажность в процентах по месяцам (таблица 5.3) имеет приведенные ниже значения.

Таблица 5.3 – Средняя относительная влажность

Месяцы	1	2	3	4	5	6	7	8	9	10	11	12	год
Относительная влажность, %	82	81	83	69	54	56	60	62	63	72	82	82	69

Средняя относительная влажность на 13 часов наиболее холодного месяца года составляет 82%, наиболее жаркого – 45%. Число дней с относительной влажностью 80% равно 70…85.

Количество осадков, выпадающих в течение года, составляет 352 мм, в том числе в жидкой фазе – 264 мм.

Наиболее засушливые месяцы: май, июнь, июль.

Средняя дата образования устойчивого снежного покрова приходится на 19 ноября, разрушения – 4 апреля. Средняя величина наибольших высот снежного покрова составляет 21 см.

Нормативная глубина сезонного промерзания грунтов равна 2,6 м.

Наибольшая скорость ветра, возможная один раз в году, равна 27 м/с, один раз за 10 лет – 34 м/с и за 20 лет – 36 м/с. Из повторяемости направлений ветра по румбам (см. рисунок **Error! Reference source not found.** и таблицу **Error! Reference source not found.**), следует, что в холодный период года явно преобладают ветры с южной составляющей: юго-западные, юго-восточные и западные, которым свойственны наибольшие скорости (8…9 м/с). В то же время минимальную повторяемость имеют ветры северных, северо-восточных и восточных направлений. Средняя скорость ветра по румбам колеблется в пределах от 3 до 9 м/с. В теплый период сокращается повторяемость ветров с южной составляющей и в значительной степени увеличивается повторяемость ветров с северной составляющей. Так летом наибольшую повторяемость имеют северо-западные ветры, но и велика повторяемость северных и северо- восточных ветров. Таким образом, основной особенностью в режиме ветра является сезонная смена преобладающих направлений на противоположные и малая вероятность

штилевых положений. Так как район относится к степной зоне, необходимо отметить значительное развитие ветровой эрозии, проявляющееся в весеннее время.

Роза ветров (Павлодар)

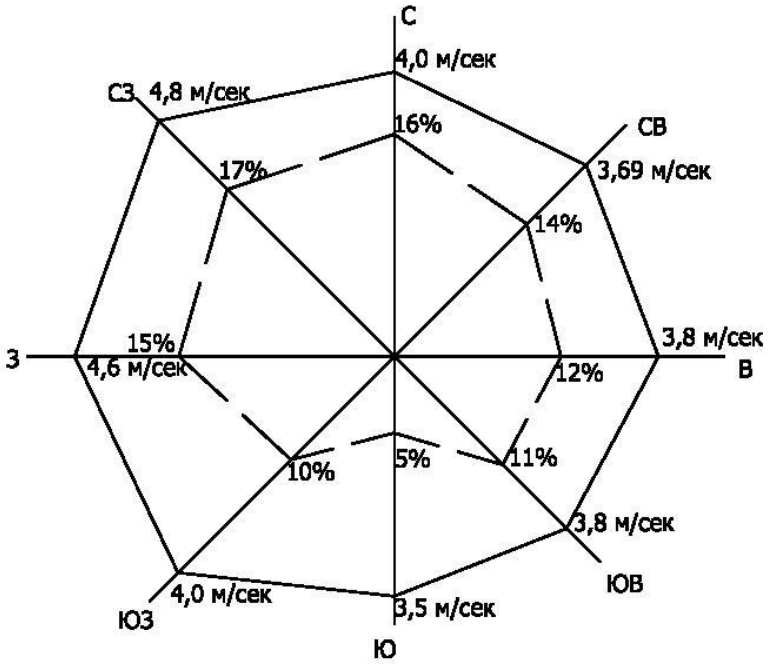

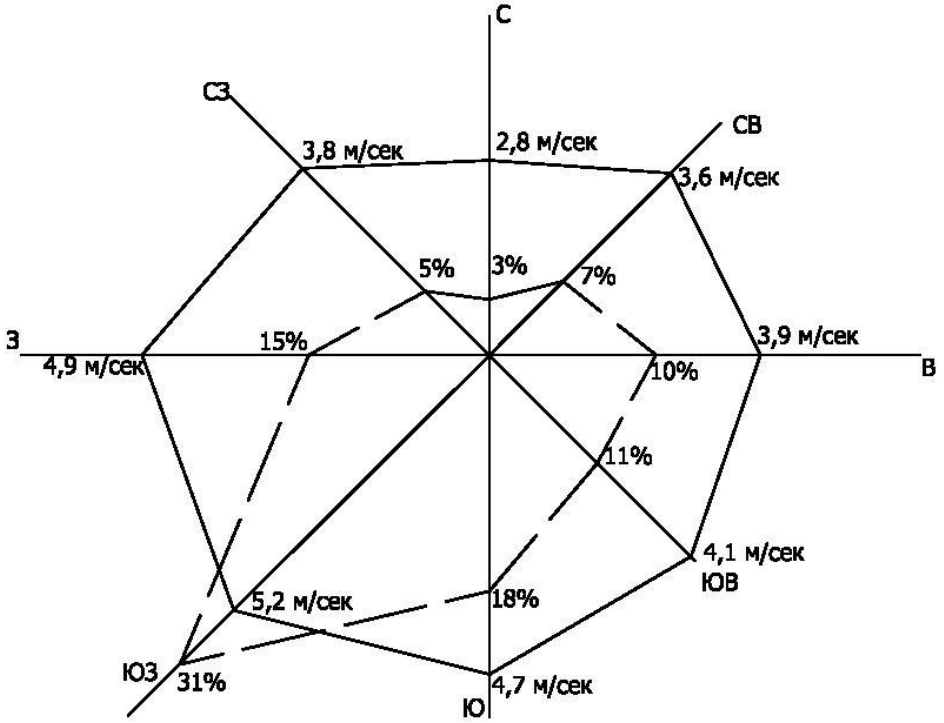

Повторяемость ветра в %, м-б в 1см 5%

Средняя скорость ветра, м/сек, м-б в 1см 1м/сек

Взам. инв. №

Подпись и дата

Инв. № подл.

Изм.	Кол.уч.	Лист	№ док.	Подпись	Дата

01/20.51.20.325-ПЗ

Лист

7

5.2 Геолого-литологическое строение и гидрогеологические условия

Геологический разрез в пределах разведанной глубины 5,0 м представлен одним геолого-генетическим комплексом:

— аллювиальные отложения четвертичного возраста (aQ_{II}).

— аллювиальные отложения слагают основную часть грунтового разреза и представлены песками средней плотности.

Грунтовые воды на участке по всей глубине скважин не выявлены. Коэффициент фильтрации характеризует песок средней плотности как водопроницаемый грунт ($К_ф$ = 3,0 м/сут.).

5.3 Физико-механические свойства грунтов

В соответствии с ГОСТ 25100 в инженерно-геологическом разрезе выделены следующие инженерно-геологические элементы:

— ИГЭ-1 Насыпной грунт, в лаборатории не изучался.

— ИГЭ-2 Песок светло-коричневый средней плотности.

Нормативные значения грунта:

— плотность грунта $\rho_н$ = 2,05 г/см^3;

— коэффициент пористости 0,58;

— удельное сцепление $С_н$ = 3 кПа;

— угол внутреннего трения $\varphi_н$ = 33°;

— модуль деформации $Е_н$ = 15 МПа (в естественном состоянии).

Физико-механические и прочностные характеристики приведены ниже в таблице 5.4.

Таблица 5.4 – Нормативные и расчетные характеристики грунта

ИГЭ	Наименование грунта	Плотность, г/см^3			Удельное сцепление, кПа			Угол внутреннего трения, градус			Модуль деформации, МПа
		$\rho_н$	ρ_{II}	ρ_I	$С_н$	$С_{II}$	$С_I$	$\varphi_н$	φ_{II}	φ_I	Е
2	Песок средней крупности	2,05	2,03	2,01	3	2	1	33	31	29	

Засоленность грунтов по ГОСТ 25100 – грунты незасоленные.

Сейсмичность согласно СП РК 2.03-30-2017 – район не сейсмичен.

Качественный прогноз потенциальной подтопляемости: участок работ относится к потенциально подтопляемым территориям.

6 ГЕНЕРАЛЬНЫЙ ПЛАН И ТРАНСПОРТ

Проект выполнен на основании задания на проектирование и в соответствии с требованиями нормативно-технической документации. Рабочим проектом предусмотрено строительство стадиона по национальным конным видам спорта по адресу: г. Павлодар, район Щербактинского моста.

Отведённая территория под строительство стадиона находиться в Восточной промышленной части города. План участка имеет прямоугольную форму и расположен за Щербактинским мостом, на пересечении улиц Малайсары Батыра и межрайонной автомобильной дорогой А-18 и второченной проезжей частью. ведущая к алюминиевому заводу.

На территории стадиона планируется беговая дорожка протяжённостью 2000 метров с шириной 20 метров. Дополнительно имеются три стартовые площадки на 2000 м. 1800 м.1600 м. 1400 м. 1200 м. 1000 м. и 800 м. Рабочим проектом предусмотрено строительство двух трибуны с общей вместительностью на 800 человек. Между двух трибун на расстоянии 25 м. планируется строительство здание для почётных гостей.

Асфальтное покрытие предусмотрено в границах отведённого земельного участка с основной автомобильной проезжей частью, парковочными местами более чем на 200 автомобилей. Мощение тротуаров - брусчаткой, согласно ГП. Таблица №1.

7 «КОРРЕКТИРОВКА ПСД. СТРОИТЕЛЬСТВО СТАДИОНА ПО НАЦИОНАЛЬНЫМ КОННЫМ ВИДАМ СПОРТА ПО АДРЕСУ: Г. ПАВЛОДАР РАЙОН ЩЕРБАКТИНСКОГО МОСТА,»

Рабочий проект «Корректировка ПСД. Строительство стадиона по национальным конным видам спорта по адресу: г. Павлодар район Щербактинского моста,» " Строительсво конюшни с размерами 51,81Х10.30 м. Строительство здания для VIP гостей со смотровой площадкой размерами и 6.30х10.10 м. Сооружение трибуна размерами 96,00Х7,70м. итого, общая площадь застройки зданий и сооружений 1 732 м^2 выполнен на основании технического задания, выданного заказчиком и в соответствии с требованиями нормативно-технической документации:

-СН РК5.01-02-2013 "Основания зданий и сооружений";

-СНиП2.01.07-85* "Нагрузки и воздействия";

-СНиП РК50.3-34-2005 "Бетонные и железобетонные конструкции.Основные положения";

-СНиП РК5.02-02-2010 "Каменные и армокаменные конструкции";

-СП РК2.01-101-2013 "Защита строительных конструкций от коррозии";

-СНиП РК5.04-23-2002 "Стальные конструкции.Нормы проектирования";

-СН РК5.03-07-2013 "Несущие и ограждающие конструкции"..Природно-климатические условия:

За абсолютную отметку 0,000 принят уровень чистого пола первого этажа. Класс ответственности здания-II. Степень огнестойкости здания-I. Коэффициент надежности здания по назначению- 0,95.Категория по взрывопожарной опасности-Д.Конструктивное решение:

-ленточные фундаменты под ФБС по СТ РК956-93;

-фундаменты под наружные стены сборные из ФБС по ГОСТ13579-78;

Конюшня 51,81Х10.30 м.

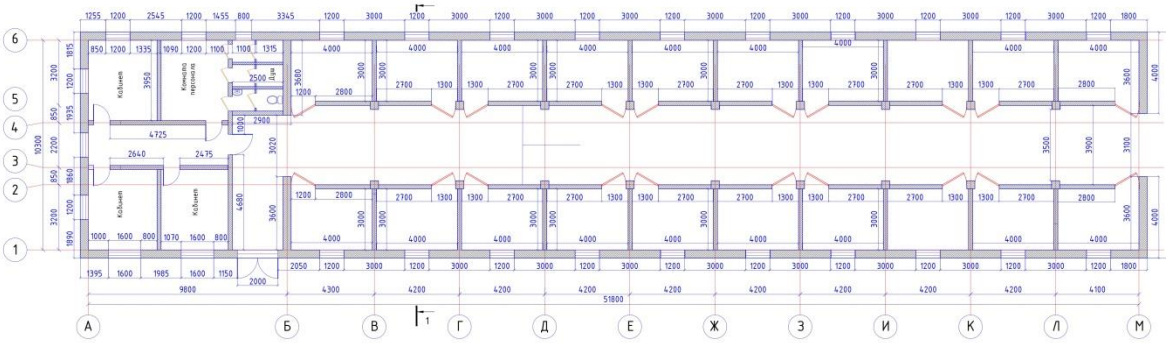

Здания для VIP гостей 6.30х10.10 м

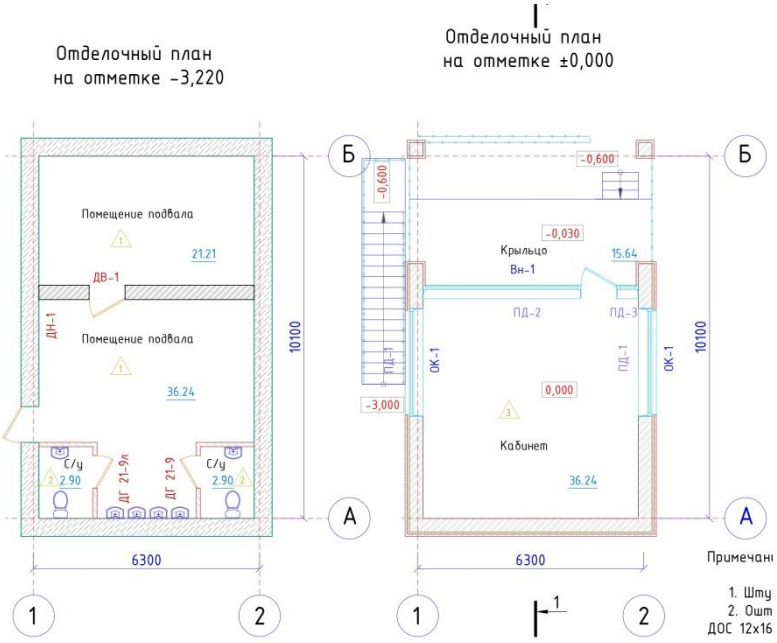

Две Трибуны размерами 96,00Х6,80м.

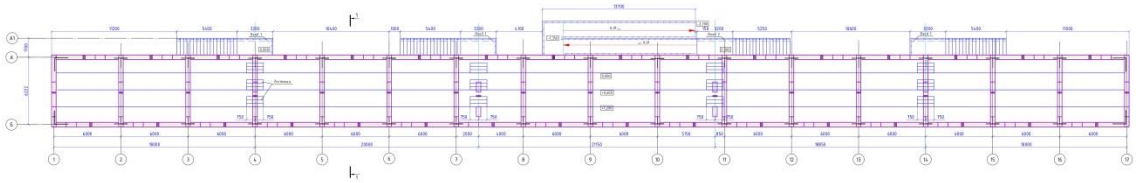

Взам. инв. №	
Подпись и дата	
Инв. № подл.	

Изм.	Кол.уч.	Лист	№ док.	Подпись	Дата	01/20.51.20.325-ПЗ	Лист 10

Указания к проведению строительно-монтажных работ

Подготовку строительных конструкций, необходимых для установки технологического оборудования, монтаж и приемку оборудования вести в соответствии с СН РК 1.03-05-2011, СП РК 1.03-106-2012 «Охрана труда и техника безопасности в строительстве», СП РК 3.05-103-2014 и в соответствии с документами, указанными в п. 0. При монтаже и приемке оборудования, кроме вышеуказанных документов руководствоваться также паспортами заводов-изготовителей технологического оборудования.

Технологическое оборудование, соединительные детали ограждения из трубы, материалы антикоррозионной изоляции перед монтажом должны пройти входной контроль.

Сварные соединения металлоизделий ограждающих конструкции производить ручной дуговой сваркой электродами типа Э50А по ГОСТ 9467-75. Сварные соединения газопровода среднего давления производить ручной дуговой сваркой электродами типа Э42 по ГОСТ 9467-75 и газовой сваркой. Сварочные работы вести в соответствии с требованиями ГОСТ 16037-80, ГОСТ 5264-80 и МСН 4.03-01-2003. После сварки полость должна быть очищена от сварочного грата продувкой сжатым воздухом.

8 КОНСТРУКТИВНЫЕ РЕШЕНИЯ

Рабочим проектом для монтажа навеса и ограждений ипподрома приняты конструкций низкой сложности изготовления (кронштейны, опоры, фундаменты неглубокого заложения), которые могут быть изготовлены целиком в условиях мастерской.

Проектные решения строительных конструкций следующие:

Фундаменты под опоры - сборный железобетонные на естественном основании из бетона. Кл. В15, толщиной 400 мм.

Фундамент сооружения - монолитный бетонный плитный на естественном основании из бетона. Кл. В20, толщиной 600 мм.

Опора стоек - сборный, железобетонные изделья из бетона. Кл. В15.

Опоры под ограждение - из фасонного металлического проката с о бетонированием. по месту.

9 Инженерное обеспечение, сети и системы

Водоснабжение и канализация

Чертежи марки "ВК" выполнены на основании:

-задания на проектирование

-СНиП РК 4.01-41-2009 "Внутренний водопровод и канализация зданий"

-СН РК 4.01-05-2002, "Инструкция по проектированию и монтажу сетей водоснабжения и канализации из пластмассовых труб."

Водопровод хозяйственно-питьевой

Система хозяйственно-питьевого водоснабжения холодной воды запроектирована для подачи воды к санитарно-техническим приборам. Сети хозяйственно-питьевого водопровода выполняются: разводка ∅20мм из полипропиленовых труб PP R SDR-6 по СТ РК ГОСТ 52134-2010.

Горячее водоснабжение

Для приготовления горячей воды предусмотрены водонагреватели объёмом 10 литров, N=1,5кВт, всего - 3 шт.

Канализация

Система бытовой канализации предусмотрена для отвода стоков от санитарных приборов. Канализационная сеть (К1) выполняется из труб поливинил хлорированных канализационных по ГОСТ22689.16-98. ∅100мм. Вытяжная часть системы К1 выведена на 0.1 м.выше обреза вентиляционной шахты. Выпуски канализации выполнены с уклоном 0,02 в сторону выгреба.

Электромонтажное оборудование

Данный проект разработан на основании Задания на проектирования и в соответствии с ГОСТ 21.101-97 "Основные требования к проектной и рабочей документации". Данным проектом предусмотрено силовое электрооборудование и электрическое освещение объекта: «Корректировка ПСД «Строительство стадиона по национальным конным видам спорта, по адресу: Павлодарская область, г. Павлодар, район Щербактинского моста».

По степени надежности электроснабжения электроприемники здания относятся к 3 категории.

Электроснабжение освещения и розеточных групп осуществляется от учетно-распределительного щита ЩУР марки ЩУРн-3/12зо-1 36 УХЛ3 IP31, установленного в помещении коридора.

Нормы освещенности и коэффициенты запаса приняты в соответствии с СП РК2.04-104-2012 "Естественное и искусственное освещение". Освещение в здании выполнено энергосберегающими светильниками со светодиодными лампами. Разводку выполнить кабелем марки ВВГнг-0,66, проложенным в штрабе.

Выключатели освещения установить на высоте 1 м от пола.

Штепсельные розетки для кондиционеров установить на высоте 0,3 м от пола. Разводку выполнить кабелем марки ВВГнг-0,66, проложенным в штрабе.

Проектируемая система заземления TN-C-S. Все металлические корпуса электрооборудования, нормально не находящиеся под напряжением должны быть заземлены, для заземления используется третья жила кабеля - заземляющий проводник PE, присоединенный к шине PE в учетно-распределительном щите ЩУР.

Данные по объему строительно-монтажных работ приведены в ведомости объемов строительных и монтажных работ.

Все работы должны выполняться в соответствии с требованиями: СН РК 4.04-07-2019 "Электротехнические устройства", ПУЭ РК, закона РК «О гражданской защите» от 11.04.2014 г. №188-V, Правил пожарной безопасности, утвержденных Постановлением Правительства РК от 9 октября 2014г. №1077, Технического регламента «Общие требования к пожарной безопасности», утвержденного приказом Министра внутренних дел Республики Казахстан от 23 июня 2017 года № 439.

Перечень видов работ, для которых необходимо составление актов освидетельствования скрытых работ:

- скрытая прокладка кабельных сетей

Электросети

- категория электроснабжения III
- напряжение электросети 0,4 кВ
- категория по ветру - 3

9 САНИТАРНО-БЫТОВЫЕ УСЛОВИЯ ТРУДА ПЕРСОНАЛА

Проектируемое конно спортивное сооружение для ОО«Федерации по национальным конным видам спорта» не предполагает увеличения штатной численности персонала. Для обеспечения санитарно-бытовых условий труда персонала, который будет обслуживать спортивный узел после ввода

его в эксплуатацию, предусмотрены санитарно-бытовые помещения, включающие в себя гардеробные, душевые, санузлы, столовую, расположенные в административно-бытовом здании и в зданиях подсобок.

10 ОХРАНА ОКРУЖАЮЩЕЙ СРЕДЫ

В настоящем разделе пояснительной записки приведена оценка экологических рисков и рисков для здоровья населения.

Низкий уровень предприятия, отсутствие предпосылок возникновения опасных природных явлений (селей, землетрясений, наводнений) снижают вероятность аварийных ситуаций большого масштаба, поэтому последствия для окружающей среды и близлежащих населенных пунктов не предвидятся.

Влияние выбросов загрязняющих веществ в атмосферу, физических факторов не выходит за пределы площадки проектирования, вклад источников выбросов в загрязнение атмосферного воздуха незначителен, поэтому непосредственное воздействие на состояние здоровья населения близлежащих жилых зон не оказывает.

Таким образом, устойчивая работа, отсутствие сверхнормативных эмиссий в окружающую среду создадут предпосылки отсутствия экологического риска от эксплуатации проектируемого объекта.

Приложение А

(обязательное)Архитектурно-планировочное задание (АПЗ) на проектирование № KZ77VUA

«Павлодар қаласы сәулет және қала құрылысы бөлімі» ММ

ГУ «Отдел архитектуры и градостроительства города Павлодара»

Бекітемін:
Утверждаю:
Бөлім басшысының
Руководитель отдела
Кайрленов Нариман Ергалиевич
(Т.А.Ә) (Ф.И.О)

Жобалауға арналған
сәулет-жоспарлау тапсырмасы (СЖТ)
Архитектурно-планировочное задание (АПЗ)
на проектирование

Номер: 12288 **от Дата выдачи:** 17.02.2022

Объектінің атауы: Реконструкция помещения по переработки и обработке стекла, изготовление изделий из стекла со строительством двух пристроек по адресу: г. Павлодар ул. Ломова, строение 180/29;
Наименование объекта: Реконструкция помещения по переработки и обработке стекла, изготовление изделий из стекла со строительством двух пристроек по адресу: г. Павлодар ул. Ломова, строение 180/29;
Тапсырыс беруші (құрылыс салушы,инвестор):
Заказчик (застройщик,инвестор):

Павлодар қаласы / город Павлодар, 2022

Сәулет-жоспарлау тапсырмасын (СЖТ)	Жергілікті атқарушы органның құқық белгілейтін құжатының 25.07.2018 0:00:00 (күні, айы, жылы) №

Региональная геоинформационная система geopavlodar.kz

әзірлеу үшін негіздеме	Договор купли-продажи
Основание для разработки архитектурно- планировочного задания (АПЗ)	Решение местного исполнительного органа и (или) правоустанавливающий документ № Договор купли-продажи от 25.07.2018 0:00:00
Сатылылығы	Нобайлық жоба толық көлемде, оның ішінде: Жалпы деректер: жоспарға дейін жаңадан жаңарту, жоспардан кейін жаңадан жаңарту
Стадийность	Эскизный проект, в том числе: Общие данные: план до реконструкции, план после реконструкции
1. Учаскенің сипаттамасы	
Характеристика участка	
1. Учаскенің орналасқан жері	г. Павлодар ул. Ломова, строение 180/29.
1. Местонахождение участка	г. Павлодар ул. Ломова, строение 180/29.
2. Салынған учаскенің болуы (учаскеде бар құрылымдар мен иматтар, оның ішінде коммуникациялар,инженерлік құрылғылар, абаттандыру элементтері және басқалар)	Бар
2. Наличие застройки (строения и сооружения, существующие на участке, в том числе коммуникации, инженерные сооружения, элементы благоустройства и другие)	Имеется
3. Геодезиялық зерттелуі (түсірілімдердің болуы, олардың масштабы)	Зерттелмеген
3. Геодезическая изученность (наличие съемок, их масштабы)	Не изучен
4. Инженерлік-геологиялық зерттелуі (инженерлік-геологиялық, гидрогеологиялық, топырақ - ботаникалық материалдардың және басқа да іздестірулердің болуы	Зерттелмеген
4. Инженерно-геологическая изученность (имеющиеся материалы инженерно-геологических, гидрогеологических, почвенно-ботанических и других изысканий)	Не изучен
2. Жобаланатын объектінің сипаттамасы	
Характеристика проектируемого объекта	
1. Объектінің функционалдық	Сауда үйі

Региональная геоинформационная система geopavlodar.kz

мәні	
1. Функциональное значение объекта	Торговый дом
2. Қабат саны	1
2. Этажность	1
3. Жоспарлау жүйесі	Объектінің функционалдық мәнін ескере отырып, жоба бойынша
3. Планировочная система	По проекту с учетом функционального назначения объекта
4. Конструктивті схема	Жоба бойынша
4. Конструктивная схема	По проекту
5. Инженерлік қамтамасыз ету	Орталықтандырылған. Бөлінген учаскенің шегінде инженерлік және алаңішілік дәліздер көздеу
5. Инженерное обеспечение	Централизованное. Предусмотреть коридоры инженерных и внутриплощадочных сетей в пределах отводимого участка
3. Қала құрылысы талаптары	
Градостроительные требования	
1. Көлемдік-кеңістіктік шешім	Нобалық жобаға сәйкес
1. Объемно-пространственное решение	Согласно эскизному проекту
2. Бас жоспардың жобасы	Нобалық жобаға сәйкес
2. Проект генерального плана	Согласно эскизному проекту
2-1 Тігінен жоспарлау	Нобалық жобаға сәйкес
2-1 Вертикальная планировка	Согласно эскизному проекту
2-2 Абаттандыру және көгалдандыру	Жер учаскесін көгалдандырудың қазіргі ландшафттық дизайн элементтерін (ағаштар, бұталар, көкшалғындар) пайдаланып жоғары сәндік сапамен қарастыру.Көріктендіру жобасын учаскенің аумақтық параметрінде әзірлеу. Эскиздік жоба құрамында қазіргі заманға сай жабындылармен жаяу жолдар өтпелерін, тротуарларды, автотұрақтарды кіші сәулеттік нысандардың орналастырылуымен әзірлеу
2-2 Благоустройство и озеленение	Предусмотреть озеленение участка с применением элементов современного ландшафтного дизайна (деревья, кустарники, газоны) с высокими декоративными качествами.Проект благоустройства разработать в территориальных параметрах участка в составе эскизного проекта с обозначением современных типов покрытия пешеходной зоны, тротуаров, проездов
2-3 Автомобильдер тұрағы	Нормативтік талаптарды ескеріп, қонақтарға арналған автокөліктер тұрағын қарастыру
2-3 Парковка автомобилей	Предусмотреть гостевую парковку автомобилей с

Региональная геоинформационная система geopavlodar.kz

	учетом нормативных требований
2-4 Жердің құнарлы қабатын пайдалану	Топырақтың құнарлы қабатын алу, сақтау және пайдалануы қарастырылсын
2-4 Использование плодородного слоя почвы	Предусмотреть снятие, хранение и использование плодородного слоя почвы
2-5 Шағын сәулеттік пішіндер	Объектінің сәулеттік бейнесін ауданның қалыптасқан құрылысының сәулет-стильдік шешімін есепке ала отырып шешу және көрнектісәулет бейнесін құру; шағын сәулет формалары жүйесін аймақтың функционалдық мақсатымен және объектінің сәулетімен стил бірлігіне сәйкес қалыптастыру
2-5 Малые архитектурные формы	Архитектурный облик объекта решить с учетом архитектурно-стилевого решения данного района; сформировать схему малых архитектурных форм в соответствии с функциональным назначением объекта
2-6 Жарықтандыру	Объектінің түнгі сыртқы жарықтандыруын және кіреберіс жолдарын қарастыру (энергия үнемдегіш лампаларды қолдана отырып)
2-6 Освещение	Предусмотреть наружную ночную подсветку объекта 5 - 8 и подъездных путей (с применением энергосберегающих ламп)
4. Сәулет талаптары	
Архитектурные требования	
1. Сәулеттік бейненің стилистикасы	Объектінің функционалдық ерекшеліктеріне сәйкес сәулеттік бейнесін қалыптастыру
1. Стилистика архитектурного образа	Сформировать архитектурный образ в соответствии с функциональными особенностями объекта
2. Қоршап тұрған ғимараттармен өзара үйлесімдік сипаты	Бағыныстағы
2. Характер сочетания с окружающей застройкой	Подчиненный
3. Түсі бойынша шешім	Сәулеттік жобаға сәйкес
3. Цветовое решение	Согласно эскизному проекту
4. Жарнамалық-ақпараттық шешім, оның ішінде:	Қажеті бар болған жағдайда «Қазақстан Республикасындағы тіл туралы» Қазақстан Республикасы Заңының 21-бабына сәйкес жарнамалық-ақпараттық қондырғыларды көздеу
4. Рекламно-информационное решение, в том числе:	Предусмотреть рекламно-информационные установки согласно статьи 21 Закона Республики Казахстан «О языках Республики Казахстан»
4-1 түнгі жарықпен безендіру	Түнгі жарықтандыруды қарастыру
4-1 ночное световое оформление	Предусмотреть ночное освещение
5. Кіреберіс тораптар	Кіреберіс тораптарға назар аударуды ұсыну

Региональная геоинформационная система geopavlodar.kz

5. Входные узлы	Предложить акцентирование входных узлов
6. Халықтың мүмкіндігі шектеулі топтарының тіршілік әрекеті үшін жағдаи ҃ жасау	Ғимараттар мен имараттарды халықтың қимылы шектеулі топтары үшін қолжетімділіктің есебімен жобалау" ҚР ЕЖ 3.06-101-2012 сәйкес іс-шараларды көздеу
6. Создание условии ҃ для жизнедеятельности маломобильных групп населения	Предусмотреть мероприятия в соответствии СП РК 3 .06-101-2012 "Проектирование зданий и сооружений с учетом доступности для маломобильных групп населения"
7. Дыбыс-шу көрсеткіштері бойынша шарттарды сақтау	ҚР ҚНжЕ сәйкес
7. Соблюдение условии ҃ по звукошумовым показателям	Согласно СНиП РК
5. Сыртқы әрлеуге қойылатын талаптар	
5. Требования к наружной отделке	
1. Жертөле	Заманауи технологияларға және эстетикалық талаптарға жауап беретін өңдеу материалдарын пайдалануды қарастыру
1. Цоколь	Предусмотреть использование отделочных материалов, отвечающих современным технологическим и эстетическим требованиям
2. Қасбет. Қоршау құрастырмалары	Заманауи технологияларға және эстетикалық талаптарға жауап беретін өңдеу материалдарын пайдалануды қарастыру
2. Фасад. Ограждающие конструкции	Предусмотреть использование отделочных материалов, отвечающих современным технологическим и эстетическим требованиям
6. Инженерлік желілерге қойылатын талаптар	
6. Требования к инженерным сетям	
1. Жылумен жабдықтау	№ , -
1. Теплоснабжение	№ , -
2. Сумен жабдықтау	№ , -
2. Водоснабжение	№ , -
3. Кәріз	№ , -
3. Канализация	№ , -
4. Электрмен жабдықтау	№ , -
4. Электроснабжение	№ , -
5. Газбен жабдықтау	№ , -
5. Газоснабжение	№ , -
6. Телекоммуникация	№ , -
6. Телекоммуникации	№ , -
7. Дренаж (қажет болған жағдайда) және нөсерлік кәріз	№ , -
7. Дренаж (при необходимости) и ливневая канализация	№ , -
8. Стационарлы суғару жүйелері	№ , -

Региональная геоинформационная система geopavlodar.kz

8. Стационарные поливочные системы	№ , -
Құрылыс салушыға жүктелетін міндеттер	
Обязательства, возлагаемые на застройщика	
1. Инженерлік іздестірулер бойынша	Нобалық жобаға сәйкес
1. По инженерным изысканиям	Согласно эскизному проекту
2. Қолданыстағы құрылыстар мен имараттарды бұзу (көшіру) бойынша	Нобалық жобаға сәйкес
2. По сносу (переносу) существующих строений и сооружений	Согласно эскизному проекту
3. Жер асты және жер үсті коммуникацияларын ауыстыру бойынша	Нобалық жобаға сәйкес
3. По переносу существующих подземных и надземных инженерных коммуникаций	Согласно эскизному проекту
4. Жасыл көшеттерді сақтау және/немесе отырғызу бойынша	Нобалық жобаға сәйкес
4. По сохранению и/или пересадке зеленых насаждений	Согласно эскизному проекту
5. Учаскенің уақытша қоршау құрылысы бойынша	Нобалық жобаға сәйкес
5. По строительству временного ограждения участка	Согласно эскизному проекту
Қосымша талаптар	Нобайлық жобаға сәйкес құрылыс салынатын жалпы алаң
Дополнительные требования	Общая площадь застройки согласно эскизному проекту
Жалпы талаптар	Жобаны (жұмыс жобасын) әзірлеген кезде сәулет, қала құрылысы және құрылыс қызметі саласындағы Қазақстан Республикасының қолданыстағы заңнамасының нормаларын басшылыққа алу қажет.
Общие требования	При разработке проекта (рабочего проекта) необходимо руководствоваться нормами действующего законодательства Республики Казахстан в сфере архитектурной, градостроительной и строительной деятельности.

ЕСКЕРТПЕЛЕР:

1. Сәулет-жоспарлау тапсырмасы (бұдан әрі – СЖТ) және техникалық талаптар жобалау (жобалау-сметалық) құжаттаманың құрамында бекітілген құрылыстың бүкіл нормативтік ұзақтығының мерзімі шегінде қолданылады.

2. СТЖ шарттарын қайта қарауды талап ететін мән-жайлар туындаған кезде, оған өзгерістер тапсырыс берушінің келісімі бойынша енгізілуі мүмкін.

3. СЖТ-да көрсетілген талаптар мен шарттар меншік нысанына және қаржыландыру көздеріне

қарамастан инвестициялық процестің барлық қатысушылары үшін міндетті. СЖТ тапсырыс берушінің немесе жергілікті сәулет және қала құрылысы органының өтініші бойынша қала құрылыстық кеңестің, сәулеттік жұртшылықтың талқылау нысанасы болып, тәуелсіз сараптамада қарала алады

4. Тапсырыс берушінің СЖТ-да қамтылған талаптармен келіспеуі сот тәртібімен шағымдалуы мүмкін.

5. Берілген СЖТ сәулет, қала құрылысы және құрылыс қызметі саласындағы уәкілетті мемлекеттік орган белгілеген тәртіпте құрылысқа жобалау алдындағы және жобалау (жобалау-сметалық) құжаттама әзірлеуге және сараптамадан өткізуге арналған негіздемені білдіреді. _____

6. Мемлекеттік инвестициялардың қатысуынсыз салынып жатқан (салынған), бірақ мемлекеттік және қоғамдық мүдделерді қозғайтын объектілерді меншік иесі пайдалануға қабылдауға тиіс. _____Аталған талапты тапсырыс берушіге (құрылыс салушыға) СЖТ берген кезде аудандардың (қалалардың) жергілікті атқарушы органдары белгілейді және ол сол тапсырмада, сондай-ақ құрылыс - монтаж жұмыстарын жүргізуге берілген рұқсатта тіркеуге тиіс.

ПРИМЕЧАНИЯ:

1. Архитектурно-планировочное задание (далее – АПЗ) действуют в течение всего срока нормативной продолжительности строительства.

2. В случае возникновения обстоятельств, требующих пересмотра условий АПЗ, изменения в него могут быть внесены по согласованию с заказчиком.

3. Требования и условия, изложенные в АПЗ, обязательны для всех участников инвестиционного процесса независимо от форм собственности и источников финансирования. АПЗ по просьбе заказчика или местного органа архитектуры и градостроительства может быть предметом обсуждения градостроительного совета, архитектурной общественности, рассмотрено в независимой экспертизе.

4. Несогласие заказчика с требованиями, содержащимися в АПЗ, может быть обжаловано в судебном порядке.

5. Выданное АПЗ является основанием на разработку и проведение экспертизы предпроектной и проектной (проектно-сметной) документации на строительство в установленном уполномоченным государственным органом в сфере архитектурной, градостроительной и строительной деятельности порядке.

6. Объекты, строящиеся (построенные) без участия государственных инвестиций, но затрагивающие государственные и общественные интересы, подлежат приемке в эксплуатацию собственником самостоятельно.

Указанное условие устанавливается местными исполнительными органами (городов) при выдаче заказчику (застройщику) АПЗ и должно быть зафиксировано в этом задании, а также в разрешении на производство строительно-монтажных работ.

Руководитель отдела **Кайрленов Нариман Ергалиевич**

Региональная геоинформационная система geopavlodar.kz

Электронно-цифровая подпись

Региональная геоинформационная система geopavlodar.kz

00362831 от 12.02.2021 г.

14004346

ЛИЦЕНЗИЯ

01.04.2014 года **14004346**

Выдана **Товарищество с ограниченной ответственностью "ПромМашПроект-ПВ "**

Республика Казахстан, Павлодарская область, Павлодар Г.А., г.Павлодар, ул. АКАДЕМИКА БЕКТУРОВА, дом№ 115., 118., БИН: 140240022203

(полное наименование, местонахождение, бизнес-идентификационный номер юридического лица / полностью фамилия, имя, отчество (в случае наличия), индивидуальный идентификационный номер физического лица)

на занятие **Проектная деятельность**

(наименование конкретного лицензируемого вида деятельности в соответствии с Законом Республики Казахстан «О лицензировании»)

Вид лицензии **генеральная**

Особые условия действия лицензии **III категория**

(в соответствии со статьей 9-1 Закона Республики Казахстан «О лицензировании»)

Лицензиар **Комитет по делам строительства и жилищно-коммунального хозяйства Министерства регионального развития Республики Казахстан. Министерство регионального развития Республики Казахстан.**

(полное наименование лицензиара)

Руководитель (уполномоченное лицо) **ГАЛИЕВ ВЛАДИСЛАВ ГЕРМАНОВИЧ**

(фамилия и инициалы руководителя (уполномоченного лица) лицензиара)

Место выдачи **г.Астана**

Берілген құжат «Электрондық құжат және электрондық цифрлық қолтаңба туралы» 2003 жылғы 7 қаңтардағы Қазақстан Республикасы Заңының 7 бабының 1 тармағына сәйкес қағаз тасығыштағы құжатқа тең.
Данный документ согласно пункту 1 статьи 7 ЗРК от 7 января 2003 года «Об электронном документе и электронной цифровой подписи» равнозначен документу на бумажном носителе.

ПРИЛОЖЕНИЕ К ЛИЦЕНЗИИ

Номер лицензии **14004346**

Дата выдачи лицензии **01.04.2014 год**

Подвид(ы) лицензируемого вида деятельности

(наименование подвида лицензируемого вида деятельности в соответствии с Законом Республики Казахстан «О лицензировании»)

- Технологическое проектирование (разработка технологической части проектов строительства) зданий и сооружений жилищно-гражданского назначения, в том числе:
  - Для транспортной инфраструктуры (предназначенной для непосредственного обслуживания населения) и коммунального хозяйства (кроме зданий и сооружений для обслуживания транспортных средств, а также иного производственно-хозяйственного назначения)
  - Для дошкольного образования, общего и специального образования, интернатов, заведений по подготовке кадров, научно-исследовательских, культурно-просветительских и зрелищных учреждений, предприятий торговли (включая аптеки), здравоохранения (лечения и профилактики заболеваний, реабилитации и санаторного лечения), общественного питания и бытового обслуживания, физкультурно-оздоровительных и спортивных занятий, отдыха и туризма, а также иных многофункциональных зданий и комплексов с помещениями различного общественного назначения
- Проектирование инженерных систем и сетей, в том числе:
  - Систем внутреннего и наружного электроосвещения, электроснабжения до 0,4 кВ и до 10 кВ
  - Внутренних систем водопровода (горячей и холодной воды) и канализации, а также их наружных сетей с вспомогательными объектами
- Архитектурное проектирование для зданий и сооружений первого или второго и третьего уровней ответственности (с правом проектирования для архитектурно-реставрационных работ, за исключением научно-реставрационных работ на памятниках истории и культуры), в том числе:
  - Генеральных планов объектов, инженерной подготовки территории, благоустройства и организации рельефа

Производственная база **г. Павлодар, ул. 1 Мая, 189, офис 205**

(место нахождения)

Лицензиат **Товарищество с ограниченной ответственностью "ПромМашПроект-ПВ"**

Республика Казахстан, Павлодарская область, Павлодар Г.А., г.Павлодар, ул. АКАДЕМИКА БЕКТУРОВА, дом № 115., 118., БИН: 140240022203

(полное наименование, местонахождение, бизнес идентификационный номер юридического лица / полностью фамилия, имя, отчество (в случае наличия), индивидуальный идентификационный номер физического лица)

Лицензиар **Комитет по делам строительства и жилищно-коммунального хозяйства Министерства регионального развития Республики Казахстан. Министерство регионального развития Республики Казахстан.**

(полное наименование лицензиара)

Руководитель (уполномоченное лицо) ГАЛИЕВ ВЛАДИСЛАВ ГЕРМАНОВИЧ

фамилия и инициалы руководителя (уполномоченного лица) лицензиара

Электрондық құжат мәні электрондық цифрлық қолтаңба туралы» ЖРК заңы 7 қаңтардағы Қазақстан Республикасы Заңының 7 бабының 1 тармағына сайкес қағаз тасығыштағы құжатқа тең
Данный документ согласно пункту 1 статьи 7 ЗРК от 7 января 2003 года «Об электронном документе и электронной цифровой подписи» равносилен документу на бумажном носителе

Номер приложения к лицензии	001
Дата выдачи приложения к лицензии	01.04.2014
Срок действия лицензии	
Место выдачи	г.Астана

Берілген құжат «Электрондық құжат және электрондық цифрлық қолтаңба туралы» 2003 жылғы 7 қаңтардағы Қазақстан Республикасы Заңының 7 бабының 1 тармағына сайкес қағаз тасығыштағы құжатқа тең
Данный документ согласно пункту 1 статьи 7 ЗРК от 7 января 2003 года «Об электронном документе и электронной цифровой подписи» равнозначен документу на бумажном носителе

Приложение Б

14004346

ПРИЛОЖЕНИЕ К ЛИЦЕНЗИИ

Номер лицензии 14004346

Дата выдачи лицензии 01.04.2014 год

Подвид(ы) лицензируемого вида деятельности

(наименование подвида лицензируемого вида деятельности в соответствии с Законом Республики Казахстан «О лицензировании»)

- Проектирование инженерных систем и сетей, в том числе:
  - Электроснабжения до 35 кВ, до 110 кВ и выше
  - Внутренних систем слаботочных устройств (телефонизации, пожарно-охранной сигнализации), а также их наружных сетей
  - Внутренних систем отопления (включая электрическое), вентиляции, кондиционирования, холодоснабжения, газификации (газоснабжения низкого давления), а также их наружных сетей с вспомогательными объектами
- Строительное проектирование (с правом проектирования для капитального ремонта и (или) реконструкции зданий и сооружений, а также усиления конструкций для каждого из указанных ниже работ) и конструирование, в том числе:
  - Металлических (стальных, алюминиевых и из сплавов) конструкций
  - Бетонных и железобетонных, каменных и армокаменных конструкций
  - Оснований и фундаментов

Производственная база Павлодарская область, г.Павлодар, ул.1 Мая, 189, офис №205.

(место нахождения)

Лицензиат Товарищество с ограниченной ответственностью "ПромМашПроект-ПВ"

Республика Казахстан, Павлодарская область, Павлодар Г.А., г.Павлодар, ул. АКАДЕМИКА БЕКТУРОВА, дом № 115., 118., БИН: 140240022203

(полное наименование, местонахождение, бизнес идентификационный номер юридического лица / полностью фамилия, имя, отчество (в случае наличия), индивидуальный идентификационный номер физического лица)

Лицензиар Комитет по делам строительства и жилищно-коммунального хозяйства Министерства регионального развития Республики Казахстан. Министерство регионального развития Республики Казахстан.

(полное наименование лицензиара)

Руководитель (уполномоченное лицо) ГАЛИЕВ ВЛАДИСЛАВ ГЕРМАНОВИЧ

фамилия и инициалы руководителя (уполномоченного лица) лицензиара

Номер приложения к лицензии 002

Дата выдачи приложения к лицензии 21.04.2014

Срок действия лицензии

Место выдачи г.Астана

Берілген құжат «Электрондық құжат және электрондық цифрлық қолтаңба туралы» 2003 жылғы 7 қаңтардағы Қазақстан Республикасы Заңының 7 бабының 1 тармағына сайкес қағаз тасығыштағы құжатқа тең.
Данный документ согласно пункту 1 статьи 7 ЗРК от 7 января 2003 года «Об электронном документе и электронной цифровой подписи» равнозначен документу на бумажном носителе.

Взам. инв. №	
Подпись и дата	
Инв. № подл.	

Изм.	Кол.уч.	Лист	№ док.	Подпись	Дата

01/20.51.20.325-ПЗ

ПРИЛОЖЕНИЕ К ЛИЦЕНЗИИ

Номер лицензии 14004346

Дата выдачи лицензии 01.04.2014 год

Подвид(ы) лицензируемого вида деятельности

(наименование подвида лицензируемого вида деятельности в соответствии с Законом Республики Казахстан «О лицензировании»)

- Градостроительное проектирование (с правом проектирования для градостроительной реабилитации районов исторической застройки, за исключением научно-реставрационных работ на памятниках истории и культуры) и планирование, в том числе разработка:
  - Планировочной документации (комплексных схем градостроительного планирования территорий - проектов районной планировки, генеральных планов населенных пунктов, проектов детальной планировки и проектов застройки районов, микрорайонов, кварталов, отдельных участков)

Производственная база г.Павлодар, ул. 1 Мая, 189, офис 205

(место нахождения)

Лицензиат Товарищество с ограниченной ответственностью "ПромМашПроект-ПВ"

Республика Казахстан, Павлодарская область, Павлодар Г.А., г.Павлодар, ул. АКАДЕМИКА БЕКТУРОВА, дом № 115., 118., БИН: 140240022203

(полное наименование, местонахождение, бизнес идентификационный номер юридического лица / полностью фамилия, имя, отчество (в случае наличия), индивидуальный идентификационный номер физического лица)

Лицензиар Комитет по делам строительства и жилищно-коммунального хозяйства Министерства регионального развития Республики Казахстан. Министерство регионального развития Республики Казахстан.

(полное наименование лицензиара)

Руководитель (уполномоченное лицо) ГАЛИЕВ ВЛАДИСЛАВ ГЕРМАНОВИЧ

фамилия и инициалы руководителя (уполномоченного лица) лицензиара

Номер приложения к лицензии 003

Дата выдачи приложения к лицензии 05.09.2014

Срок действия лицензии

Место выдачи г.Астана

Берілген құжат «Электрондық құжат және электрондық цифрлық қолтаңба туралы» 2003 жылғы 7 қаңтардағы Қазақстан Республикасы Заңының 7 бабының 1 тармағына сайкес қағаз тасығыштағы құжатқа тең.
Данный документ согласно пункту 1 статьи 7 ЗРК от 7 января 2003 года «Об электронном документе и электронной цифровой подписи» равносилен документу на бумажном носителе.

ПРИЛОЖЕНИЕ К ЛИЦЕНЗИИ

Номер лицензии **14004346**

Дата выдачи лицензии **01.04.2014 год**

Подвид(ы) лицензируемого вида деятельности

(наименование подвида лицензируемого вида деятельности в соответствии с Законом Республики Казахстан «О лицензировании»)

- Технологическое проектирование (разработка технологической части проектов строительства) объектов производственного назначения, в том числе:
  - Плотин, дамб, других гидротехнических сооружений
  - Конструкций башенного и мачтового типа
  - Для подъемно-транспортных устройств и лифтов
  - Для медицинской, микробиологической и фармацевтической промышленности
  - Для энергетической промышленности
  - Для перерабатывающей промышленности, включая легкую и пищевую промышленность
  - Для тяжелого машиностроения
- Технологическое проектирование (разработка технологической части проектов транспортного строительства), включающее:
  - Улично-дорожную сеть городского электрического транспорта
  - Мосты и мостовые переходы, в том числе транспортные эстакады и многоуровневые развязки
  - Пути сообщения железнодорожного транспорта
  - Автомобильные дороги всех категорий
- Проектирование инженерных систем и сетей, в том числе:
  - Магистральные нефтепроводы, нефтепродуктопроводы, газопроводы (газоснабжение среднего и высокого давления)
- Технологическое проектирование (разработка технологической части проектов) строительства объектов сельского хозяйства, за исключением предприятий перерабатывающей промышленности
- Градостроительное проектирование (с правом проектирования для градостроительной реабилитации районов исторической застройки, за исключением научно-реставрационных работ на памятниках истории и культуры) и планирование, в том числе разработка:
  - Схем газоснабжения населенных пунктов и производственных комплексов, располагаемых на межселенных территориях
  - Схем канализации населенных пунктов и производственных комплексов, включая централизованную систему сбора и отвода бытовых, производственных и ливневых стоков, размещение головных очистных сооружений, испарителей и объектов по регенерации стоков
  - Схем телекоммуникаций и связи для населенных пунктов с размещением объектов инфраструктуры и источников информации
  - Схем электроснабжения населенных пунктов с размещением объектов по производству и транспортировке электрической энергии в системе застройки, а также электроснабжения производственных комплексов, располагаемых на межселенных территориях

Электрондық құжат «Электрондық құжат және электрондық цифрлық қолтаңба туралы» 2003 жылғы 7 қаңтардағы Қазақстан Республикасы Заңының 7 бабының 1 тармағына сайкес қағаз тасығыштағы құжатқа тең.
Данный документ согласно пункту 1 статьи 7 ЗРК от 7 января 2003 года «Об электронном документе и электронной цифровой подписи» равносилен документу на бумажном носителе.

ПРИЛОЖЕНИЕ К ЛИЦЕНЗИИ

Номер лицензии 14004346

Дата выдачи лицензии 01.04.2014 год

Подвид(ы) лицензируемого вида деятельности

(наименование подвида лицензируемого вида деятельности в соответствии с Законом Республики Казахстан «О лицензировании»)

- Градостроительное проектирование (с правом проектирования для градостроительной реабилитации районов исторической застройки, за исключением научно-реставрационных работ на памятниках истории и культуры) и планирование, в том числе разработка:
  - Схем развития транспортной инфраструктуры населенных пунктов (улично-дорожной сети и объектов внутригородского и внешнего транспорта, располагаемых в пределах границ населенных пунктов) и межселенных территорий (объектов и коммуникаций внешнего транспорта, располагаемых вне улично-дорожной сети населенных пунктов)
  - Планировочной документации (комплексных схем градостроительного планирования территорий - проектов районной планировки, генеральных планов населенных пунктов, проектов детальной планировки и проектов застройки районов, микрорайонов, кварталов, отдельных участков)
  - Схем водоснабжения населенных пунктов с размещением источников питьевой и (или) технической воды и трассированием водоводов, а также схем водоснабжения производственных комплексов, располагаемых на межселенных территориях
  - Схем теплоснабжения населенных пунктов с размещением объектов по производству и транспортировке тепловой энергии в системе застройки, а также теплоснабжения производственных комплексов, располагаемых на межселенных территориях

Производственная база город Павлодар, улица 1 Мая, 189, офис 205.

(место нахождения)

Лицензиат Товарищество с ограниченной ответственностью "ПромМашПроект-ПВ"

Республика Казахстан, Павлодарская область, Павлодар Г.А., г.Павлодар, ул. АКАДЕМИКА БЕКТУРОВА, дом № 115., 118., БИН: 140240022203

(полное наименование, местонахождение, бизнес идентификационный номер юридического лица / полностью фамилия, имя, отчество (в случае наличия), индивидуальный идентификационный номер физического лица)

Лицензиар Комитет по делам строительства, жилищно-коммунального хозяйства и управления земельными ресурсами. Министерство национальной экономики Республики Казахстан.

(полное наименование лицензиара)

Руководитель (уполномоченное лицо) СМАГУЛОВ БАУРЖАН АМИРЖАНОВИЧ

фамилия и инициалы руководителя (уполномоченного лица) лицензиара

Номер приложения к лицензии 004

Дата выдачи приложения к лицензии 05.01.2015

Срок действия лицензии

Место выдачи г.Астана

Берілген құжат «Электрондық құжат және электрондық цифрлық қолтаңба туралы» 2003 жылғы 7 қаңтардағы Қазақстан Республикасы Заңының 7 бабының 1 тармағына сайкес қағаз тасығыштағы құжатқа тең.
Данный документ согласно пункту 1 статьи 7 ЗРК от 7 января 2003 года «Об электронном документе и электронной цифровой подписи» равносилен документу на бумажном носителе.

Приложение В

(справочное)

Лицензия ТОО «ПромМашПроект-ПВ» № 14004346 от 01.04.2014 г. на занятие проектной деятельностью

Взам. инв. №

Подпись и дата

Инв. № подл.

Изм.	Кол.уч.	Лист	№ док.	Подпись	Дата

01/20.51.20.325-ПЗ

Лист

30

Взам. инв. №

Подпись и дата

Инв. № подл.

Изм.	Кол.уч.	Лист	№ док.	Подпись	Дата

01/20.51.20.325-ПЗ

Лист

31

Взам. инв. №

Подпись и дата

Инв. № подл.

Изм.	Кол.уч.	Лист	№ док.	Подпись	Дата

Взам. инв. №

Подпись и дата

Инв. № подл.

Изм.	Кол.уч.	Лист	№ док.	Подпись	Дата

01/20.51.20.325-ПЗ

Лист

33

Взам. инв. №

Подпись и дата

Инв. № подл.

Изм.	Кол.уч.	Лист	№ док.	Подпись	Дата

01/20.51.20.325-ПЗ

Лист

34

Взам. инв. №

Подпись и дата

Инв. № подл.

Изм.	Кол.уч.	Лист	№ док.	Подпись	Дата