ҚАЗАҚСТАН РЕСПУБЛИКАСЫ

Жауапкершілігі шектеулі серіктестігі

KOZ MOD ROM

РЕСПУБЛИКА КАЗАХСТАН

Товарищество с ограниченной ответственностью

Исходящий № 156

« 28 » июля 2025 г.

г. Шымкент

Кому: Организатору
Государственное учреждение "Управление государственных закупок области Ұлытау"

Органу аудита и финансового контроля
РГУ «Департамент внутреннего государственного аудита по области Ұлытау Комитета внутреннего государственного аудита Министерства финансов Республики Казахстан»

Контролирующему органу
ГУ «Генеральная Прокуратура Республики Казахстан»

От: Потенциального поставщика
ТОО «KOZMODROM»

<u>Наименование, место нахождения юридического лица, эксперта, действия (бездействие), решения которого обжалуются:</u>

220740001345 Государственное учреждение "Управление государственных закупок области Ұлытау"

1. ШАЙМЕРДЕН АЗАМАТ ҚАЙЫРБЕКҰЛЫ , Заместитель руководителя
2. НЫГЫЗБАЕВА САНДИГУЛЬ МУРАТОВНА , Сотрудник
3. ҚАНАҒАТОВ МАРҒҰЛАН БОЛАТҰЛЫ , Сотрудник
4. АДИЛБЕКОВА АДЕЛИНА ГАЛЫМЖАНОВНА , Сотрудник

Адрес организатора: 621010000, Казахстан, область Ұлытау, г.Жезказган, Площадь АЛАША, 1.

<u>Наименование, место нахождения лица, подавшего жалобу:</u>

ТОО «KOZMODROM»

Адрес поставщика: г. Шымкент, Микрорайон 4, 17, 2

<u>Сведения о государственных закупках, в рамках которых совершены нарушения законодательства Республики Казахстан о государственных закупках:</u>

Номер объявления: 15106344-1

Наименование объявления: Текущий ремонт(ямочный ремонт) автомобильной дороги "Улытау-Бозтумсык-Малшыбай-Сатпаев" км 20-40

Лот №: 74901478-ОК7

№ протокола: 15439247

ЖАЛОБА

В соответствии со ст. 25 Закона «О государственных закупках» потенциальный поставщик ТОО «KOZMODROM» посредством веб-портала обжалует действия (бездействие), решения заказчика, организатора, единого организатора, экспертной комиссии (эксперта), ввиду того, что их действия (бездействие), решения нарушают права и законные интересы потенциального поставщика.

В соответствии с пунктом 1 статьи 11 Закона к потенциальным поставщикам предъявляются квалификационные требования в части обладания материальными, трудовыми и финансовыми ресурсами, достаточными для исполнения обязательств по договору о государственных закупках.

Организатором закупки были предъявлены требования в части наличие необходимых материальных и трудовых ресурсов.

В случае осуществления государственных закупок товаров, работ, услуг, на занятие которыми необходимо получение разрешения, направление уведомления, в соответствии с Законом Республики Казахстан "О разрешениях и уведомлениях" (далее – Закон о разрешениях и уведомлениях), организатор и (или) заказчик обязаны устанавливать к потенциальным поставщикам требование о наличии соответствующего разрешения (уведомления).

Организатором и (или) заказчиком не установлены к потенциальным поставщикам требования о наличии соответствующего разрешения (уведомления).

По результатам рассмотрения заявок потенциальных поставщиков:

– ТОО "ЭЛОИМ - ЛТД", БИН/ИИН: 020340004026

установлено, что потенциальный поставщик предъявил квалификационные требования в части обладания материальными, трудовыми ресурсами, не соответствующими квалификационным требованиям и требованиям конкурсной документации:

Потенциальный поставщик 020340004026 ТОО "ЭЛОИМ - ЛТД" на требуемый материальный ресурс « Экскаваторы одноковшовые дизельные на гусеничном ходу» заявил согласно договору (договор № 202-2025 на аренду транспортного средства с предоставлением услуг по управлению и технической эксплуатации) от 22 июля 2025 г. дорожно-транспортное средство специального назначения Экскаватор гусеничный DX 190 WA, ГРНЗ AYD 163 M, т/п серии УСХ 09 № 017017, арендованный у ТОО «РАЙС KZ» ИИН(БИН) 110240020454. Изучением заявки потенциального поставщика ТОО "ЭЛОИМ - ЛТД" установлено, что Экскаватор DX 190 WA, ГРНЗ AYD 163 M, т/п серии УСХ 09 № 017017, согласно открытым источникам не является гусеничным, как того требует список материальных ресурсов, указанный в данной Закупке. Экскаватор колёсный DX 190 WA, ГРНЗ AYD 163 M, т/п серии УСХ 09 № 017017 не соответствует квалификационным требованиям, предъявляемым к потенциальному поставщику при осуществлении государственных закупок работ, не связанных со строительно-монтажными работами.

Открытые источники:

1. https://v3bl.goszakup.gov.kz/files/download_file/277427711/
2. https://v3bl.goszakup.gov.kz/files/download_file/277427690/

3. https://doosan.com.ru/product/kolesnyy-ekskavator-doosan-dx190wa?ysclid=mdnemp7il1966659379

4. https://altehstroy.com/technics/develon/wheel-excavators/dx190wa/?ysclid=mdnemy478981277728

5. https://exkavator.ru/excapedia/technic/doosandx190wa

6. https://globusmachinery.kz/product/kolyosnyj-ekskavator-dx190wa/?ysclid=mdneoe6t3x287614214

7. https://globusmachinery.kz/product/kolyosnyj-ekskavator-dx190wa/?ysclid=mdneogn6k832949951

8. 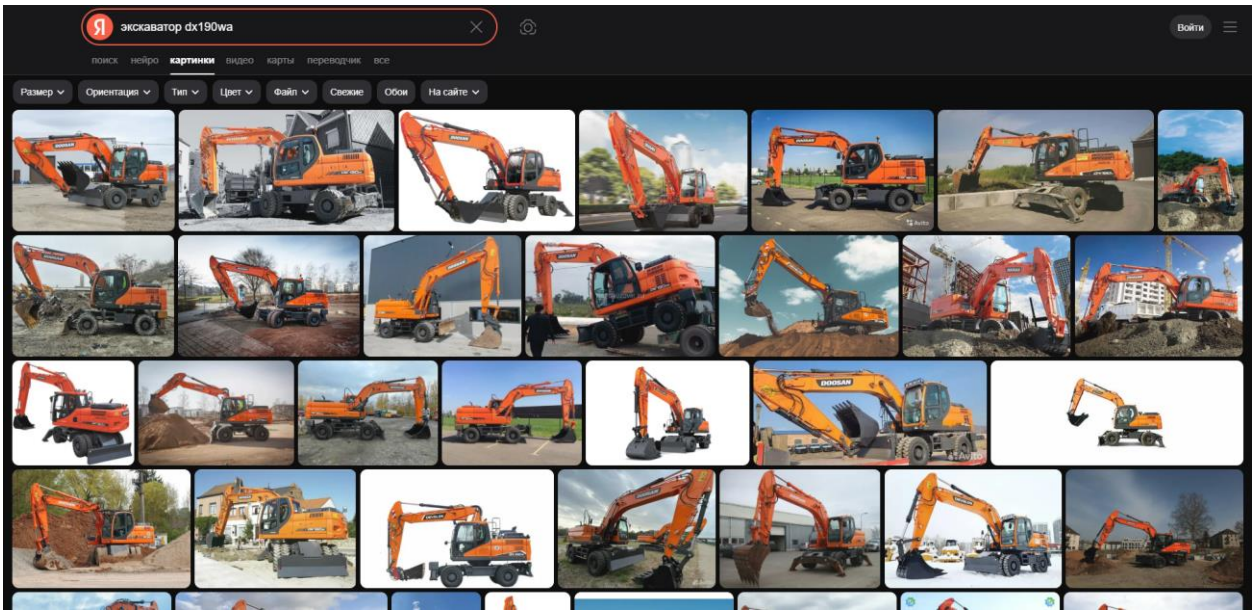

<u>Изменения, внесенные в конструкции автомобиля, должны быть утверждены и зарегистрированы в особых отметках территориальным органом полиции, подтверждающий переоборудование.</u>

Потенциальный поставщик ТОО "ЭЛОИМ - ЛТД" на требуемый материальный ресурс «Трактор с щетками дорожными навесными» заявил согласно договорам (договор № 205-2025 на аренду транспортного средства с предоставлением услуг по управлению и технической эксплуатации , а также договор аренды оборудования №199-2025) от 22 июля 2025 г. дорожно-транспортное средство специального назначения Трактор МТЗ-80Л, ГРНЗ М 143 ВВН, т/п серии УСХ09 № 020186, арендованный у ТОО «Qara qoi tas» ИИН(БИН) 210240007205; плужно-щеточное оборудование было арендовано у ИП «Евро ЖАС» ИИН (БИН) 930208350734. Изучением заявки потенциального поставщика ТОО "ЭЛОИМ - ЛТД"

установлено, что для трактора МТЗ-80Л отдельно арендовано плужно-щеточное оборудование, однако никаких сведений о производителе, марке, модели и технических характеристиках плужно-щёточного оборудования не имеется. Более того, в накладной допущена опечатка "вЛсемьдесят тысяч" , что вызывает большие сомнения в происхождении и действительности данного документа с учётом того, что накладные генерируются в программе 1С автоматически и текст суммы прописью заполняется автоматически, без участия человека. Также отсутствуют СФ/ЭСФ и платежное поручение/чек как доказательства подлинности данной покупки и данной накладной. Плужно-щеточное оборудование не соответствует квалификационным требованиям, предъявляемым к потенциальному поставщику при осуществлении государственных закупок работ, не связанных со строительно-монтажными работами.

Открытые источники:

1. https://v3bl.goszakup.gov.kz/files/download_file/277487189/

Форма 3-2

Организация (индивидуальный предприниматель) ИП Даурен Ж.Д. ИИН/БИН 930327350474

Номер документа	Дата составления
15	22.05.2025

НАКЛАДНАЯ НА ОТПУСК ЗАПАСОВ НА СТОРОНУ

Организация (индивидуальный предприниматель) - отправитель	Организация (индивидуальный предприниматель) - получатель	Ответственный за поставку (Ф.И.О.)	Транспортная организация	Товарно-транспортная накладная (номер, дата)
ИП Даурен Ж.Д.	ЕвроЖАС ИП	Даурен Ж.Д.		

Номер по порядку	Наименование, характеристика	Номенклатурный номер	Единица измерения	Количество		Цена за единицу, в KZT	Сумма с НДС, в KZT	Сумма НДС, в KZT
				подлежит отпуску	отпущено			
1	2	3	4	5	6	7	8	9
1	Плужно-щеточное оборудование, б/у	00000001526	шт	1	1	385 000,00	385 000,00	
			Итого	1	1	x	385 000,00	

Всего отпущено количество запасов (прописью) Один на сумму (прописью), в KZT триста вдесемьдесят пять тысяч тенге 00 тиын

Отпуск разрешил руководитель / / Даурен Ж.Д.
должность подпись расшифровка подписи

По доверенности № 24 от 22. 05 20 25 года
выданной

Главный бухгалтер / Не предусмотрен
подпись расшифровка подписи

М.П.

Отпустил / / Даурен Ж.Д.
подпись расшифровка подписи

Запасы получил / / Нурбеков А.Х
подпись расшифровка подписи

Даурен Ж.Д. г Нур-Султан ИИН 930327350474 РЕСПУБЛИКА КАЗАХСТАН

ИП "Евро ЖАС" Нурбеков А.Х. ИНДИВИДУАЛЬНЫЙ ПРЕДПРИНИМАТЕЛЬ ЖК / ИП

Прошу заявку ТОО «ЭЛОИМ - ЛТД» признать не соответствующими квалификационным требованиям и требованиям конкурсной документации и пересмотреть протокол итогов.

РГУ «Департамент внутреннего государственного аудита по области Ұлытау Комитета внутреннего государственного аудита Министерства финансов Республики Казахстан» прошу подтвердить, что указанные нами сведения являются достаточными для отклонения заявки потенциального поставщика ТОО «ЭЛОИМ - ЛТД».

ГУ «Генеральная Прокуратура Республики Казахстан» прошу проконтролировать соблюдение основополагающих принципов осуществления государственных закупок:

– оптимального и эффективного расходования денег, используемых для государственных закупок, в том числе путем обеспечения соотношения цены и качества закупаемых товаров, работ, услуг;

- предоставления потенциальным поставщикам равных возможностей для участия в государственных закупках, кроме случаев, предусмотренных настоящим Законом;
- добросовестной конкуренции среди потенциальных поставщиков;
- открытости и прозрачности процесса государственных закупок;
- оказания поддержки казахстанским товаропроизводителям, производителям работ и услуг в той мере, в которой это не противоречит международным договорам, ратифицированным Республикой Казахстан;
- ответственности субъектов государственных закупок;
- недопущения коррупционных правонарушений, конфликта интересов;
- развития устойчивых государственных закупок.

Директор ТОО «KOZMODROM»	Подписано электронно-цифровой подписью	Дашивец Н.А.
(должность, наименование ТОО)	(электронно-цифровая подпись)	(Фамилия И.О.)