«Азаматтарға арналған үкімет» мемлекеттік корпорациясы» коммерциялық емес акционерлік қоғамының Батыс Қазақстан облысы бойынша филиалының Тіркеу және Жер кадастры бойынша Ақжайық ауданының бөлімі

Отдел Акжаикского района по регистрации и земельному кадастру филиала некоммерческого акционерного общества «Государственная корпорация «Правительство для граждан» по Западно-Казахстанской области

Түгендеу нөмірі – 0816/18787

Кадастырлық нөмірі: **08:127:057:979:1**

Техникалық паспорт

Есенсай ауылдық округі
Есенсай ауылы

Тәуелсіздік көш ., 1А құр.

2025 ж.

«Азаматтарға арналған үкімет» мемлекеттік корпорациясы» коммерциялық емес акционерлік қоғамының Батыс Қазақстан облысы бойынша филиалының тіркеу және жер кадастры бойынша Ақжайық аудандық бөлімі

Отдел Акжаикского района по регистрации и земельному кадастру филиала некоммерческого акционерного общества "Государственная корпорация "Правительство для граждан" по Западно-Казахстанской области

ЖЫЛЖЫМАЙТЫН МҮЛІК ОБЪЕКТІСІНІҢ КАДАСТРЛЫҚ ПАСПОРТЫ
КАДАСТРОВЫЙ ПАСПОРТ ОБЪЕКТА НЕДВИЖИМОСТИ

Спорт құрылысы / Спортивные сооружения

1.	Облысы Область	**Батыс Қазақстан** **Западно-Казахстанская**
2.	Ауданы Район	**ауд., Ақжайық, а.о., Есенсай** **р-н, Акжаикский, с.о., Есенсайский**
3.	Қала (кенті, елді мекені) Город (поселок, населенный пункт)	**Есенсай а.о., Есенсай а.** **с.о. Есенсайский, с. Есенсай**
4.	Қаладағы аудан Район в городе	
5.	Мекен-жайы Адрес	**Тәуелсіздік көш., 1А уч.** **ул. Тауелсиздик, уч. 1А**
6.	Мекенжайдың тіркеу коды Регистрационный код адреса	**2202500001016432**
7.	Кадастрлық нөмір Кадастровый номер	**08:127:057:979; 08:127:057:979:1**
8.	Кадастрлық іс нөмірі Номер кадастрового дела	**0816/18787**

Паспорт 2025 жылғы «17» шілде жағдайы бойынша жасалған
Паспорт составлен по состоянию на «17» июля 2025 года

Тапсырыс № / № заказа 101000143873955

Осы құжат «Электрондық құжат және электрондық цифрлық қолтаңба туралы» 2003 жылғы 7 қаңтардағы N 370-II ҚРЗ 1 бабына сәйкес қағаз жеткізгіштегі құжатпен бірдей.
Данный документ согласно пункту 1 статьи 370-II ЗРК от 7 января 2003 года «Об электронном документе и электронной цифровой подписи» равнозначен документу на бумажном носителе.

штрих-код ЖМБМК АЖ-дан алынған және қызмет берушінің электрондық-цифрлық қолтаңбасымен қол қойылған деректерді қамтиды: «Азаматтарға арналған үкімет» мемлекеттік корпорациясы» коммерциялық емес акционерлік қоғамының Батыс Қазақстан облысы бойынша филиалының тіркеу және жер кадастры бойынша Ақжайық аудандық бөлімі
штрих-код содержит данные, полученные из ИС ЕГКН и подписанные электронно-цифровой подписью услугодателя: Отдел Акжаикского района по регистрации и земельному кадастру филиала некоммерческого акционерного общества "Государственная корпорация "Правительство для граждан" по Западно-Казахстанской области

ЖЕР УЧАСКЕСІ ТУРАЛЫ ЖАЛПЫ МӘЛІМЕТТЕР
ОБЩИЕ СВЕДЕНИЯ О ЗЕМЕЛЬНОМ УЧАСТКЕ

Кадастрлық нөмір / Кадастровый номер	08:127:057:
Меншік түрі / Форма собственности*	Жеке/Част
Жер учаскесіне құқық түрі / Вид права на земельный участок	жеке меншік/частная собственно
Жалға алудың аяқталу мерзімі мен күні / Срок и дата окончания аренды**	
Жер учаскесінің алаңы, гектар/квадрат метр / Площадь земельного участка, гектар/квадратный метр***	0.2000 гек
Жердің санаты / Категория земель	Елді мекендердің (қалалардың, кенттер мен ауылдық елді мекендер/ жері/Земли населенных пунктов (городов, поселков и сельских населен пункт
Жер учаскесінің нысаналы мақсаты / Целевое назначение земельного участка****	спорт кешені құрылысы және оған қызмет көрсету уш для строительства и обслуживания спортивного компле
Елді мекендегі функционалдық аймақ (бар болса) / Функциональная зона в населенном пункте (при наличии)*****	
Жер учаскесін пайдаланудағы шектеулер мен ауыртпалықтар / Ограничения в использовании и обременения земельного участка	санитарлық, экологиялық және өртке қа талаптардың сақтал соблюдение санитарных, экологическ противопожарных н
Бөлінуі (бөлінеді/бөлінбейді) / Делимость (делимый, неделимый)	Бөліне Делим

Ескертпе / Примечание:

**** меншік нысаны: мемлекеттік меншік, жеке меншік, кондоминиум / форма собственности: государственная собственность, частная собственность, кондоминиум;***

***** аяқталу мерзімі мен күні уақытша жер пайдалану кезінде көрсетіледі / срок и дата окончания указывается при временном землепользовании;***

****** шаршы метр елді мекендердің жері санаты үшін. Жер учаскесі ауданының үлесі бар болса қосымша көрсетіледі квадратный метр для категории земель населенных пунктов. Дополнительно указывается доля площади земельного участка при наличии;***

******* жеке қосалқы шаруашылық жүргізу үшін берілген жағдайда жер учаскесі телімінің түрі көрсетіледі / в случае предоставления для ведения личного подсобного хозяйства, указывается вид надела земельного участка;***

******** жергілікті атқарушы органның шешіміне сәйкес елді мекендер жерлеріндегі функционалдық аймақ / функциональная зона на землях населенных пунктов согласно решения местного исполнительного органа.***

Осы құжат «Электрондық құжат және электрондық цифрлық қолтаңба туралы» 2003 жылғы 7 қаңтардағы N 370-II ҚРЗ 1 бабына сәйкес қағаз жеткізгіштегі құжатпен бірдей
Данный документ согласно пункту 1 статьи 370-II ЗРК от 7 января 2003 года «Об электронном документе и электронной цифровой подписи» равнозначен документ
бумажном носителе.

*штрих-код ЖМБМК АЖ-дан алынған және қызмет берушінің электрондық-цифрлық қолтаңбасымен қол қойылған деректерді қамтиды: «Азаматтарға арналған үкімет» мемле
корпорациясы» коммерциялық емес акционерлік қоғамының Батыс Қазақстан облысы бойынша филиалының тіркеу және жер кадастры бойынша Ақжайық аудандық бөлімі
*штрих-код содержит данные, полученные из ИС ЕГКН и подписанные электронно-цифровой подписью услугодателя: Отдел Акжаикского района по регистрации и земельному ка
филиала некоммерческого акционерного общества "Государственная корпорация "Правительство для граждан" по Западно-Казахстанской области

Жер учаскесінің жоспары*
План земельного участка*

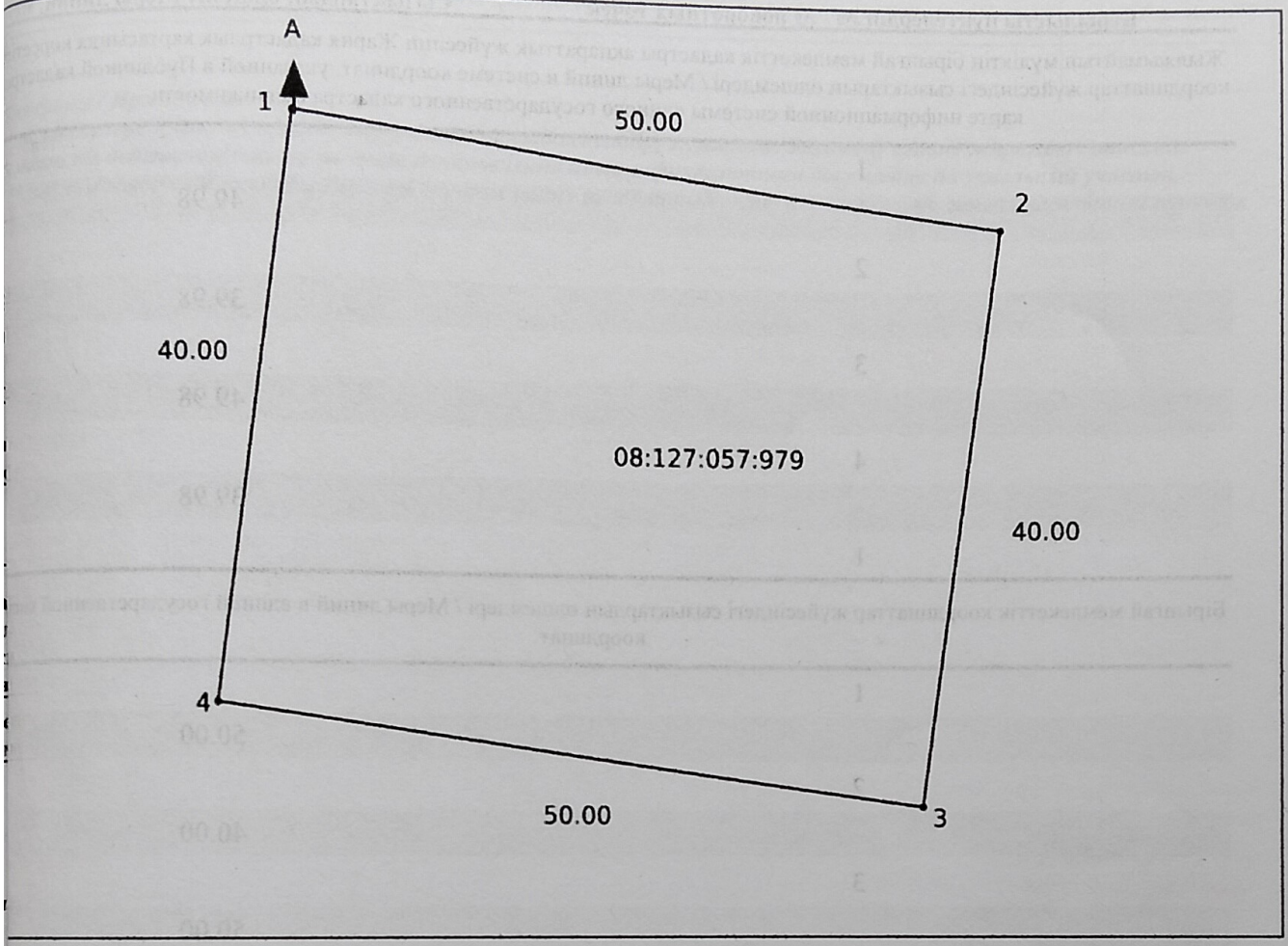

Ескертпе / Примечание:

*** Бірыңғай мемлекеттік жылжымайтын мүлік кадастрының ақпараттық жүйесінің Жария кадастрлық картасында көрсетілген координаттар жүйесіндегі сызықтардың өлшемдері / меры линий в системе координат, указанной в Публичной кадастровой карте информационной системы единого государственного кадастра*

Масштабы / Масштаб 1:600

Шартты белгілер / Условные обозначения:

тіркелген жер учаскесі / зарегистрированный земельный участок

жобаланатын жер учаскесі / проектируемый земельный участок

іргелес жер учаскесі / смежный земельный участок

Осы құжат «Электрондық құжат және электрондық цифрлық қолтаңба туралы» 2003 жылғы 7 қаңтардағы N 370-II ҚРЗ 1 бабына сәйкес қағаз жеткізгіштегі құжатпен бірдей.
Данный документ согласно пункту 1 статьи 370-II ЗРК от 7 января 2003 года «Об электронном документе и электронной цифровой подписи» равнозначен документу на бумажном носителе.

Штрих-код ЖМБМК АЖ-дан алынған және қызмет берушінің электрондық-цифрлық қолтаңбасымен қол қойылған деректерді қамтиды: «Азаматтарға арналған үкімет» мемлекеттік корпорациясы» коммерциялық емес акционерлік қоғамының Батыс Қазақстан облысы бойынша филиалының тіркеу және жер кадастры бойынша Ақжайық аудандық бөлімі
Штрих-код содержит данные, полученные из ИС ЕГКН и подписанные электронно-цифровой подписью услугодателя: Отдел Акжаикского района по регистрации и земельному кадастру филиала некоммерческого акционерного общества "Государственная корпорация "Правительство для граждан" по Западно-Казахстанской области

Сызықтардың өлшемін шығару
Выноска мер линий

Бұрылысты нүктелердің № / № поворотных точек	Сызықтардың өлшемі / Меры линий, мет

Жылжымайтын мүліктің бірыңғай мемлекеттік кадастры ақпараттық жүйесінің Жария кадастрлық картасында көрсетіл
координаттар жүйесіндегі сызықтарың өлшемдері / Меры линий в системе координат, указанной в Публичной кадастро
карте информационной системы единого государственного кадастра недвижимости

1	
	49.98
2	
	39.98
3	
	49.98
4	
	39.98
1	

Бірыңғай мемлекеттік координаттар жүйесіндегі сызықтардың өлшемдері / Меры линий в единой государственной сист
координат

1	
	50.00
2	
	40.00
3	
	50.00
4	
	40.00
1	

Шектес жер учаскелердің кадастрлық нөмірлері (жер санаттары)*
Кадастровые номера (категории земель) смежных земельных участков*

Бастап / От	Дейін / До	Сипаттамасы / Описание
А	А	елді мекен жерлері

Жоспар шекарасындағы бөгде жер учаскелері
Посторонние земельные участки в границах плана

Осы құжат «Электрондық құжат және электрондық цифрлық қолтаңба туралы» 2003 жылғы 7 қаңтардағы N 370-II ҚРЗ 1 бабына сәйкес қағаз жеткізгіштегі құжатпен бірдей
Данный документ согласно пункту 1 статьи 370-II ЗРК от 7 января 2003 года «Об электронном документе и электронной цифровой подписи» равнозначен докумен
бумажном носителе.

*штрих-код ЖМБМК АЖ-дан алынған және қызмет берушінің электрондық-цифрлық қолтаңбасымен қол қойылған деректерді қамтиды: «Азаматтарға арналған үкімет» мемл
корпорациясы» коммерциялық емес акционерлік қоғамының Батыс Қазақстан облысы бойынша филиалының тіркеу және жер кадастры бойынша Ақжайық аудандық бөлімі
*штрих-код содержит данные, полученные из ИС ЕГКН и подписанные электронно-цифровой подписью услугодателя: Отдел Акжаикского района по регистрации и земельному ка
филиала некоммерческого акционерного общества "Государственная корпорация "Правительство для граждан" по Западно-Казахстанской области

Жоспардағы № / № на плане	Жоспар шегіндегі бөтен жер учаскелерінің кадастрлық нөмірлері / Кадастровые номера посторонних земельных участков в границах плана	Ауданы / Площадь, гектар/кв. метр**

Ескертпе / Примечание:

** шектесулердің сипаттамасы жер учаскесіне сәйкестендіру құжатын дайындау сәтіне жарамды / описание смежеств действительно на момент изготовления идентификационного документа на земельный участок*

*** шаршы метр елді мекендердің жері санаты үшін / квадратный метр для категории земель населенных пунктов*

Осы құжат «Электрондық құжат және электрондық цифрлық қолтаңба туралы» 2003 жылғы 7 қаңтардағы N 370-II ҚРЗ 1 бабына сәйкес қағаз жеткізгіштегі құжатпен бірдей.
Данный документ согласно пункту 1 статьи 370-II ЗРК от 7 января 2003 года «Об электронном документе и электронной цифровой подписи» равнозначен документу на бумажном носителе.

*штрих-код ЖМБМК АЖ-дан алынған және қызмет берушінің электрондық-цифрлық қолтаңбасымен қол қойылған деректерді қамтиды: «Азаматтарға арналған үкімет» мемлекеттік корпорациясы» коммерциялық емес акционерлік қоғамының Батыс Қазақстан облысы бойынша филиалының тіркеу және жер кадастры бойынша Ақжайық аудандық бөлімі
*штрих-код содержит данные, полученные из ИС ЕГКН и подписанные электронно-цифровой подписью услугодателя: Отдел Акжаикского района по регистрации и земельному кадастру филиала некоммерческого акционерного общества "Государственная корпорация "Правительство для граждан" по Западно-Казахстанской области

ҒИМАРАТТАР, ҚҰРЫЛЫСТАР, ҚҰРЫЛЫСЖАЙЛАР ТУРАЛЫ ЖАЛПЫ МӘЛІМЕТТЕР / ОБЩИЕ СВЕДЕНИЯ О ЗДАНИЯХ, СТРОЕНИЯХ, СООРУЖЕНИЯХ

Спорт құрылысы / Спортивные сооружения

1. Сериясы, жобаның түрі Серия, тип проекта	А	7. Тұрғын ауданы Жилая площадь	
2. Қабат саны Число этажей	1	8. Тұрғын емес үй-жайдың ауданы Площадь нежилых помещений	
3. Құрылыс ауданы Площадь застройки	731.7	9. Пәтер саны Число квартир	
4. Ғимараттың аукымы Объем здания	5414.6	10. Үй-жайлар, бөлмелер саны Число помещений, комнат	13
5. Жалпы ауданы Общая площадь	712.4	11. Қабырға материалы Материал стен	Сэндвич-панельдер
6. Балконның, лоджияның және т.б. ауданы Площадь балкона, лоджии и т.п.		12. Салынған жылы Год постройки	2025

13. Табиғи тозу
Физический износ: **0**

14. Нысаналы мақсаты (литер)
Целевое назначение (литер): **дене шынықтыру-сауықтыру кешені / физкультурно-оздоровительного комплекса**

15. Қордың санаты
Категория фонда: **тұрғын емес / нежилое**

(тұрғын емес/тұрғын, егер кейінгі объект көп пәтерлі тұрғын үйде орналасса, «көп пәтерлі тұрғын үйдің құрамындағы кейінгі объект» деп көрсету қажет) /
(нежилой/жилой, если вторичный объект расположен в многоквартирном жилом доме, необходимо указать "ВО в составе МЖД")

Техникалық паспортқа қоса берілетін құжаттардың тізбесі
Перечень документов, прилагаемых к техническому паспорту:

1. Қабаттық жоспарлар
Поэтажные планы: 1
2. Қабаттық жоспарларға экспликация
Экспликация к поэтажным планам: 1
3. Ерекше белгілері
Особые отметки: **№0816/18787 айырмашылықтарын анықтау туралы 17.07.2025 қорытынды берілген. / Выдано заключение об установлении расхождений №0816/18787 от 17.07.2025**

№0816/18787 айырмашылықтарын анықтау туралы 17.07.2025 қорытынды берілген. / Выдано заключение об установлении расхождений №0816/18787 от 17.07.2025 г.

Паспорт 2025 жылғы «17» шілде жағдайы бойынша жасалған
Паспорт составлен по состоянию на «17» июля 2025 года

Тапсырыс № / № заказа 1010001438739

Осы құжат «Электрондық құжат және электрондық цифрлық қолтаңба туралы» 7-бабының 1 тармақшасына сәйкес қағаз жеткізгіштегі құжатпен бірдей.
Данный документ согласно пункту 1 статьи 7 Закона «Об электронном документе и электронной цифровой подписи» равнозначен документу на бумажном носителе.

*штрих-код ЖМБМК АЖ-дан алынған және қызмет берушінің электрондық-цифрлық қолтаңбасымен қол қойылған деректерді қамтиды: «Азаматтарға арналған үкімет» мемлекеттік корпорациясы» коммерциялық емес акционерлік қоғамының Батыс Қазақстан облысы бойынша филиалының тіркеу және жер кадастры бойынша Ақжайық аудандық бөлімі
*штрих-код содержит данные, полученные из ИС ЕГКН и подписанные электронно-цифровой подписью услугодателя: Отдел Акжаикского района по регистрации и земельному кадастру филиала некоммерческого акционерного общества "Государственная корпорация "Правительство для граждан" по Западно-Казахстанской области

№		Жекелеген пәтерлерде / В отдельных квартирах	Дәліз тәрізді үйжайлар / В помещениях коридорного типа	Жатақханаларда / В общежитиях	Қонақ үйлерде / В гостиницах	Ортақ аудан есебінен / Из общего числа площади				Распределение квартир по числу				
						Мансардаларда / в мансардах	Жертөлелерде / в подвалах	Төменгі қабаттарда / в цок.этажах	Барақтарда / в бараках	1-бөлмелі / 1-комнатные	2-бөлмелі / 2-комнатные	3-бөлмелі / 3-комнатные	4 бөлмелі / 4-комнатные	5 бөлмелі / 5-комнатные
01	Тұрғын пәтерлер саны / Количество жилых квартир													
02	Тұрғын бөлмелер саны / Количество жилых помещений													
03	Жалпы аудан, м2 / Общая площадь, м2													
04	Тұрғын аудан, м2 / Жилая площадь, м2													

ТҰРҒЫН ЕМЕС ҮЙ-ЖАЙЛАР / НЕЖИЛЫЕ ПОМЕЩЕНИЯ

Ауданы / Площадь	Тұрғын емес үй-жайлардағы тұрғын ауданы / Жилая площадь в нежилых помещениях	Сауда-саттық / Торговая	Өнеркәсіптік-өндірістік ғимараттармен құрылыстар / Промышленно-производственных зданий и сооружений	Қоймалық / Складская	Тұрмыстық қызмет көрсету / Бытового обслуживания	Гараждар / Гаражи	Ғылыми,банктік, қоғамдық басқару ұйымдары және мекемелері т.б. / Организаций и учреждений управления, научных, банковских, общественных и т. д.	Қоғамдық тамақтандыру / Общественного питания	Білім мекемелері / Учреждений образования	Көлік ғимараттары мен құрылыстары / Транспортных зданий и сооружений	Емдеуге арналған, денсаулық сақтаулар / Здравоохранения, лечебного назначения	Дене-шынықтыру және спорт / Физкультуры и спорта	Мәдениет және өнер мекемелері / Учреждений культуры и искусства	Инженерлік желілер құрылыстары / Сооружений инженерных сетей	Басқа / Прочие	Барлығы / Всего
1	2	3	4	5	6	7	8	9	10	11	12	13	14	15	16	17
Негізгі / Основная												581.7			130.7	712.4
Қосалқы / Вспомогательная																

Осы құжат «Электрондық құжат және электрондық цифрлық қолтаңба туралы» 7-бабының 1 тармақшасына сәйкес қағаз жеткізгіштегі құжатпен бірдей.
Данный документ согласно пункту 1 статьи 7 Закона «Об электронном документе и электронной цифровой подписи» равнозначен документу на бумажном носителе.

*штрих-код ЖМБМК АЖ-дан алынған және қызмет берушінің электрондық-цифрлық қолтаңбасымен қол қойылған деректерді қамтиды: «Азаматтарға арналған үкімет» мемлекеттік корпорациясы» коммерциялық емес акционерлік қоғамының Батыс Қазақстан облысы бойынша филиалының тіркеу және жер кадастры бойынша Ақжайық аудандық бөлімі
*штрих-код содержит данные, полученные из ИС ЕГКН и подписанные электронно-цифровой подписью услугодателя: Отдел Акжаикского района по регистрации и земельному кадастру филиала некоммерческого акционерного общества "Государственная корпорация "Правительство для граждан" по Западно-Казахстанской области

2025-0816/10220

КОНСТРУКТИВТІК ЭЛЕМЕНТТЕРДІҢ ЖӘНЕ ИНЖЕНЕРЛІК ҚҰРАЛ-ЖАБДЫҚТАРДЫҢ ТЕХНИКАЛЫҚ
ТЕХНИЧЕСКОЕ ОПИСАНИЕ КОНСТРУКТИВНЫХ ЭЛЕМЕНТОВ И ИНЖЕНЕРНОГО ОБОРУДОВАНИЯ

№	Конструктивтік элементтердің атауы Наименование конструктивных элементов		Конструктивтік элементтердің сипаттамасы (материал, әрлеуі және т.б.) Описание конструктивных элементов (материал, отделка и т.д.)	Техникалық жағдайы (отыруы, иіруі, жарылуы және т.б.) Техническое состояние (осадка, гниль, трещины и т.д.)	Тозу % Износ %	Ағымдағы өзгерістер / Текущие изменения
1	2		3	4	5	6
А - физкультурно-оздоровительного комплекса						
1	Іргетасы Фундамент		темірлі бетон железобетон	Жақсы Хорошее		
2	а) ішкі және сыртқы тұрақты қабырғалары наружные и внутренние капитальные		Сэндвич-панельдер сэндвич-панели	Жақсы Хорошее		
	б) ара қабырға перегородки		Сэндвич-панельдер сэндвич-панели	Жақсы Хорошее		
3	Аражабын Перекрытия	шатырлық чердачное	металл металл	Жақсы Хорошее		
		қабатаралық междуэтажное				
4	Төбе Крыша		профилді тақта профлист	Жақсы Хорошее		
5	Еден Полы	1-ші қабаттың 1-го этажа	керам. плиткалар керам. плитки	Жақсы Хорошее		
		келесі қабаттардың последующих этажей				
6	Ойықтар Проемы	терезелер окна	пластик пластик	Жақсы Хорошее		
		есіктер двери	деревянный-металлический деревянный-металлический	Жақсы Хорошее		
7	Әрлеу жұмыстары Отделочные работы	ішкі внутренние				
		сыртқы наружные				
8	Ыстық су мен қамтамастандырылған Горячее водоснабжение					
9	Су құбыры / Водопровод		иә / да	Жақсы Хорошее		
10	Канализация / Канализация					
11	Электрмен жарықтандыру Электроосвещение		иә / да	Жақсы Хорошее		
12	Жылу Отопление	пешті / печное				
13		газ пешті / печное газовое				
14		ЖЭО-нан / от ТЭЦ				
15		АГВ-дан / от АГВ				
16		жеке жылу қондырғылнан от индивидуальной отопительной установки	газбен на газе	иә / да	Жақсы Хорошее	
17			қатты отынмен на твердом топливе			
18		аудандық қазандығынан от районной котельной	газбен на газе			
19			қатты отынмен на твердом топливе			
20	Басқа жұмыстар / Разные работы					

Осы құжат «Электрондық құжат және электрондық цифрлық қолтаңба туралы» 7-бабының 1 тармақшасына сәйкес қағаз жеткізгіштегі құжатпен бірдей.
Данный документ согласно пункту 1 статьи 7 Закона «Об электронном документе и электронной цифровой подписи» равнозначен документу на бумажном носителе.

*штрих-код ЖМБМК АЖ-дан алынған және қызмет берушінің электрондық-цифрлық қолтаңбасымен қол қойылған деректерді қамтиды: «Азаматтарға арналған үкімет» мемлекеттік корпорациясы» коммерциялық емес акционерлік қоғамының Батыс Қазақстан облысы бойынша филиалының тіркеу және жер кадастры бойынша Ақжайық аудандық бөлімі
*штрих-код содержит данные, полученные из ИС ЕГКН и подписанные электронно-цифровой подписью услугодателя: Отдел Акжаикского района по регистрация и земельному кадастр филиала некоммерческого акционерного общества "Государственная корпорация "Правительство для граждан" по Западно-Казахстанской области

2025-0816/10220

ЭКСПЛИКАЦИЯ ЗЕМЕЛЬНОГО УЧАСТКА, м2

Жер кесіп беру құжаттары бойынша / По землеотводным документам	Нақты қолданылғаны бойынша / По фактическому использованию	Құрылысы бар алаң / Застроенная площадь			Салынбаған алаң / Незастроенная площадь												
								жабдықталған алаңдар / оборудованные площадки				жасыл отырғызулар / зеленые насаждения					
												соның ішінде / в том числе					
		барлығы / всего	негізгі құрылымдар / под основными строениями	бөрік құрылымдар мен ғимараттар / под прочими постройками и сооружениями	асфальттік жабын / асфальтовые покрытия	басқадай жабындар / прочие замощения	топырақ / грунт	барлығы / всего	спорттық / спортивные	балалар / детские	шаруашылық / хозяйственные	барлығы / всего	ағаш отырылғызылған газон / газон с деревьями	жеміс бағы / плодовый сад	гүл егілген газон / газоны, цветочные клумбы	бау-бақша / огород	басқалары / прочие
1	2	3	4	5	6	7	8	9	10	11	12	13	14	15	16	17	18
2000 м2	1998.3	744.9	731.7	13.2			1255.1										

Негізгі және қызметтік құрылымдардың, суық жапсаржай, жертөле, аулалық ғимараттар, жабындардың қолдану орны мен сипаттамасы
Назначение и характеристика основных и служебных строений, холодных пристроек, подвалов, дворовых сооружений, замощений

Жоспардағы литер / Литер по плану	Қолданылу орны / Назначение	Ауданы, м2 / Площадь, м2	Көлемі, м3 / Объем, м3	Тозу / Износ, %	Конструктивтік элементтердің сипаттамасы / Описание конструктивных элементов					
					іргетас / фундамент	қабырға және ара қабырғалар / стены и перегородки	аражабын / перекрытия	шатыр / кровля	еден / полы	ойықтар / проемы
1	2	3	4	5	6	7	8	9	10	11

Осы құжат «Электрондық құжат және электрондық цифрлық қолтаңба туралы» 7-бабының 1 тармақшасына сәйкес қағаз жеткізгіштегі құжатпен бірдей.
Данный документ согласно пункту 1 статьи 7 Закона «Об электронном документе и электронной цифровой подписи» равнозначен документу на бумажном носителе.

*штрих-код ЖМБМК АЖ-дан алынған және қызмет берушінің электрондық-цифрлық қолтаңбасымен қол қойылған деректерді қамтиды: «Азаматтарға арналған үкімет» мемлекеттік корпорациясы» коммерциялық емес акционерлік қоғамының Батыс Қазақстан облысы бойынша филиалының тіркеу және жер кадастры бойынша Ақжайық аудандық бөлімі
*штрих-код содержит данные, полученные из ИС ВГКН и подписанные электронно-цифровой подписью услугодателя: Отдел Акжаикского района по регистрации и земельному кадастру филиала некоммерческого акционерного общества "Государственная корпорация "Правительство для граждан" по Западно-Казахстанской области

2025-0816/10220

Жоспардағы литер / Литер по плану	Қолданылу орны / Назначение	Ауданы, м2 / Площадь, м2	Көлемі, м3 / Объем, м3	Тозу / Износ, %	Конструктивтік элементтердің сипаттамасы / Описание конструктивных элементов					
					іргетас / фундамент	қабырға және ара қабырғалар / стены и перегородки	аражабын / перекрытия	шатыр / кровля	еден / полы	ойықтар / проемы
1	2	3	4	5	6	7	8	9	10	11
А	дене шынықтыру-сауықтыру кешені физкультурно-оздоровительного комплекса	731.7	5414.6	0	темірлі бетон железобетон	Сэндвич-панельдер сэндвич-панели	металл/металл	профилді тақта профлист	керам. плиткалар керам. плитки	пластик пластик
Г1	қазандық котельная	13.2	27.7	0	темірлі бетон железобетон	Сэндвич-панельдер сэндвич-панели	металл/металл	профилді тақта профлист	керам. плиткалар керам. плитки	пластик пластик
	Итого:	**744.9**	**5442.3**							

Осы құжат «Электрондық құжат және электрондық цифрлық қолтаңба туралы» 7-бабының 1 тармақшасына сәйкес қағаз жеткізгіштегі құжатпен бірдей.
Данный документ согласно пункту 1 статьи 7 Закона «Об электронном документе и электронной цифровой подписи» равнозначен документу на бумажном носителе.

*штрих-код ЖМБМК АЖ-дан алынған және қызмет берушінің электрондық-цифрлық қолтаңбасымен қол қойылған деректерді қамтиды: «Азаматтарға арналған үкімет» мемлекеттік корпорациясы» коммерциялық емес акционерлік қоғамының Батыс Қазақстан облысы бойынша филиалының тіркеу және жер кадастры бойынша Ақжайық аудандық бөлімі

*штрих-код содержит данные, полученные из ИС ЕГКН и подписанные электронно-цифровой подписью услугодателя: Отдел Акжаикского района по регистрации и земельному кадастру филиала некоммерческого акционерного общества "Государственная корпорация "Правительство для граждан" по Западно-Казахстанской области

ЭКСПЛИКАЦИЯ К ПЛАНУ ОБМЕРА / ЭКСПЛИКАЦИЯ

Ішкі өлшем бойынша ауданы (ш.м), оның ішінде

Площадь по внутреннему обмеру (кв. м.), в том числе

Жазылған күні / Дата записи	Жоспар бойынша литер / Литер по плану	Кабат / Этаж	Үй-жайлар/ғын, бөлмелер/ің нөмірі / / Номера частей помещения, квартиры	Үй-жайлар/ғын, бөлмелер/ің бөліктерінің нөмірі / / Номера частей помещения, квартиры	Үй-жайлар/ғын, үлгілер/ің бөліктерінің мақсаты/ Назначение частей помещения, квартиры	Жалпы / Общая	Пайдалы / Полезная	Тұрғын / Жилая	Тұрғын емес / Нежилая	Жеке үлгілер/де / В отдельных квартирах	Жатақханалар/да / В общежитиях	Қонақ үйлер/де / В гостиницах	Сауда-саттық / Торговая	Өндірістік-өнеркәсіптік ғимараттар мен құрылыстар / Производственно-вспомогательных зданий и сооружений	Қойма / Склайская	Білім беру мекемелері / Учреждений образования	Халыққа тұрмыстық қызмет көрсету кәсіпорындары / Предприятий бытового обслуживания	Бақ-сквер, гылыми, ғылыми, қоғамдық ұйымдар мен мекемелер және т.б. / Организаций и учреждений управления, науч.-иссл. общественных и т.п.	Қоғамдық тамақтандыру кәсіпорындары / Предприятий общественного питания	Әлеуметтік сақтау, емдеу мекемелері / Учреждений здравоохранения, лечебного назначения	Физкультура-спорттық / Физкультурно-спортивная	Мәдениет және өнер мекемелері / Учреждений культуры и искусства	Көлікпен құрылыстар мен ғимараттар / Транспортных зданий и сооружений	Инженерлік желілер мекемелері / Сооружений инженерных сетей	Гараждар / Гаражей	Басқалар / Прочие
1	2	3	4	5	6	7	8	9	10	11	12	13	14	15	16	17	18	19	20	21	22	23	24	25	26	27
17.07.2025	А	1		1	тамбур	2.4																				2.4
				2	холл (нежилой)	53.1															397.4					53.1
				3	спортивный зал	397.4															118.6					
				4	зал для борьбы	118.6																				18.2
				5	коридор	18.2																				14.2
				6	раздевалка/душевая	14.2																				14.2
				7	раздевалка/душевая	14.2																				11.6
				8	санузел	11.6																				1.3
				9	уборочного инвентаря	1.3																				11.4
				10	санузел	11.4															28.2					
				11	тренерская	28.2															37.5					4.3
				12	тренажерная	37.5																				
				13	лестница	4.3																				

Осы құжат «Электрондық құжат және электрондық цифрлық қолтаңба туралы» 7-бабының 1 тармақшасына сәйкес қағаз жеткізгіштегі құжатпен бірдей.
Данный документ согласно пункту 1 статьи 7 Закона «Об электронном документе и электронной цифровой подписи» равнозначен документу на бумажном носителе.

*штрих-код ЖЭБМК АЭ-дан алынған және қызмет берушінің электрондық-цифрлық қолтаңбасымен қол қойылған деректері қамтиды / содержит данные, подписанные ЭЦП сервиса «Адамдарға арналған үкімет» оператора ГКК «Государственная корпорация «Правительство для граждан» по Западно-Казахстанской области

*штрих-код содержит данные, полученные из ИС ЕГКН и подписанные электронно-цифровой подписью услугодателя: Отдел Акжаикского района по регистрации и кемельному кадастру филиала некоммерческого акционерного общества "Государственная корпорация "Правительство для граждан" по Западно-Казахстанской области

2025-0816/10220

Жазылған күні / Дата записи	Жоспар бойынша литер / Литер по плану	Қабат / Этаж	Үй-жайлардың, бөлмелердің нөмірі /	Үй-жайлардың, бөлмелердің бөліктерінің нөмірі / Номера частей помещения, квартиры	Үй-жайлардың, пәтерлердің бөліктерінің мақсаты/ Назначение частей помещения, квартиры	Ішкі өлшем бойынша ауданы (ш.м), оның ішінде Площадь по внутреннему обмеру (кв. м.), в том числе																	
						Жалпы / Общая	Пайдалы / Полезная	Тұрғын / Жилая	Тұрғын емес / Нежилая	Жеке пәтерлерде / В отдельных квартирах	Жатақханаларда / В общежитиях	Қонақ үйлерде / В гостиницах	Сауда-саттық / Торговая	Өндірістік-өнеркәсіптік ғимараттар мен құрылыстар / Промышленно-производственных зданий и сооружений	Қоймақ / Складская	Білім беру мекемелері / Учреждений образования	Халыққа тұрмыстық қызмет көрсету кәсіпорындары / Предприятий бытового обслуживания	Басқарма, ғылыми, банктік, қоғамдық ұйымдар мен мекемелер және т.б. / Организаций и учреждений управления, научных, банковских, общественных и т.п.	Қоғамдық тамақтандыру кәсіпорындары / Предприятий общественного питания	Денсаулық сақтау, емдеу мекемелері / Учреждений здравоохранения, лечебного назначения	Физкультура-спорттық / Физкультурно-спортивная	Мәдениет және өнер мекемелері / Учреждений культуры и искусства	Көліктік құрылыстар мен ғимараттар / Транспортных зданий и сооружений	Инженерлік желілер мекемелері / Сооружений инженерных сетей	Гараждар / Гаражей	Басқалар / Прочие
1	2	3	4	5	6	7	8	9	10	11	12	13	14	15	16	17	18	19	20	21	22	23	24	25	26	27
					Итого по этажу:	712.4															581.7					130.7
					ИТОГО:	712.4															581.7					130.7

Осы құжат «Электрондық құжат және электрондық цифрлық қолтаңба туралы» 7-бабының 1 тармақшасына сәйкес қағаз жеткізгіштегі құжатпен бірдей.
Данный документ согласно пункту 1 статьи 7 Закона «Об электронном документе и электронной цифровой подписи» равнозначен документу на бумажном носителе.

*штрих-код ЖМБМК АЖ-дан алынған және қызмет берушінің электрондық-цифрлық қолтаңбасымен қол қойылған деректерді қамтиды: «Азаматтарға арналған үкімет» мемлекеттік корпорациясы» коммерциялық емес акционерлік қоғамының Батыс Қазақстан облысы бойынша филиалының тіркеу және жер кадастры бойынша Ақжайық аудандық бөлімі

*штрих-код содержит данные, полученные из ИС ЕГКН и подписанные электронно-цифровой подписью услугодателя: Отдел Акжаикского района по регистрации и земельному кадастру филиала некоммерческого акционерного общества "Государственная корпорация "Правительство для граждан" по Западно-Казахстанской области

ЖЕР УЧАСКЕСІНІҢ ЖОСПАРЫ
ПЛАН ЗЕМЕЛЬНОГО УЧАСТКА

Масштабы/Масштаб 1:500

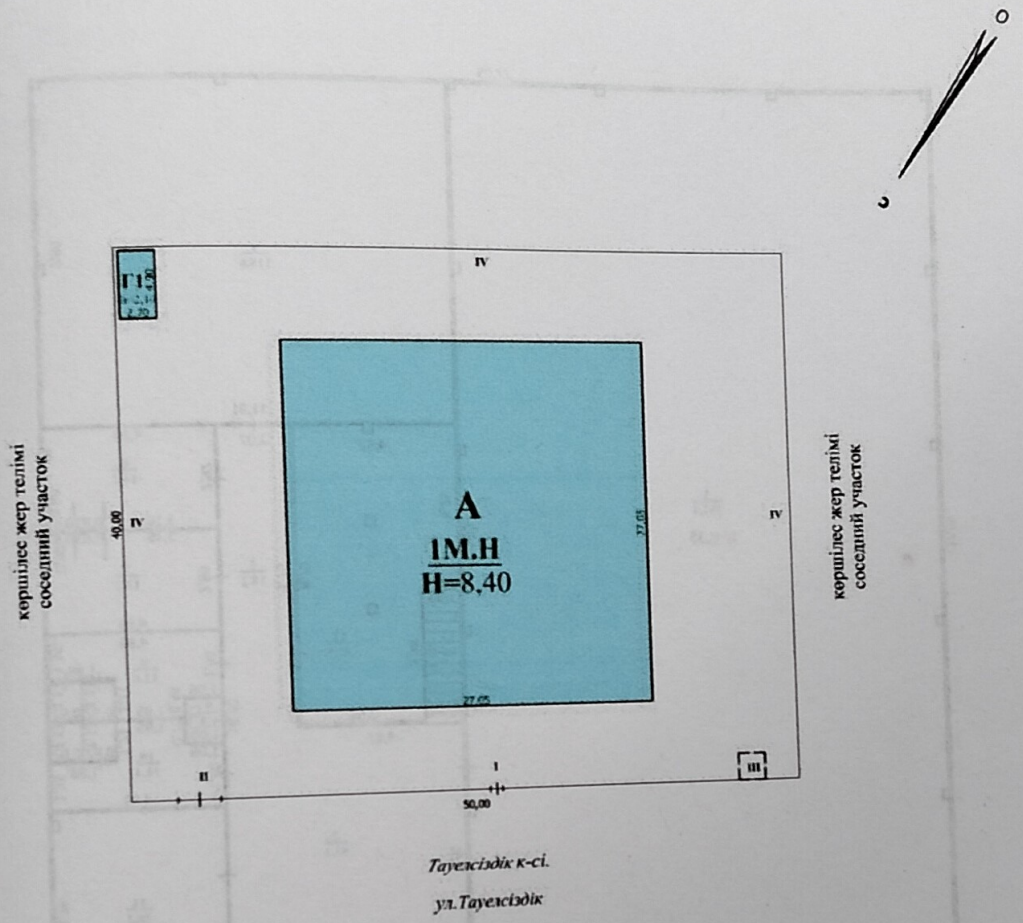

Осы құжат «Электрондық құжат және электрондық цифрлық қолтаңба туралы» 7-бабының 1 тармақшасына сәйкес қағаз жеткізгіштегі құжатпен бірдей.
Данный документ согласно пункту 1 статьи 7 Закона «Об электронном документе и электронной цифровой подписи» равнозначен документу на бумажном носителе.

*штрих-код ЖМБМК АЖ-дан алынған және қызмет берушінің электрондық-цифрлық қолтаңбасымен қол қойылған деректерді қамтиды: «Азаматтарға арналған үкімет» мемлекеттік корпорациясы» коммерциялық емес акционерлік қоғамының Батыс Қазақстан облысы бойынша филиалының тіркеу және жер кадастры бойынша Ақжайық аудандық бөлімі
*штрих-код содержит данные, полученные из ИС ЕГКН и подписанные электронно-цифровой подписью услугодателя: Отдел Акжаикского района по регистрации и земельному кадастру филиала некоммерческого акционерного общества "Государственная корпорация "Правительство для граждан" по Западно-Казахстанской области

025-0816/10220

аудандық бөлімі
*штрих-код содержит данные, полученные из ИС ЕГКН и подписанные электронно-цифровой подписью услугодателя: Отдел Акжаикского района по регистрации и земельному кадастру филиала некоммерческого акционерного общества

ҚҰРЫЛЫС ЖОСПАРЫ
ПЛАН СТРОЕНИЯ

Литерлер/Литеры

1 қабат/эт

Масштабы/Масштаб 1:200

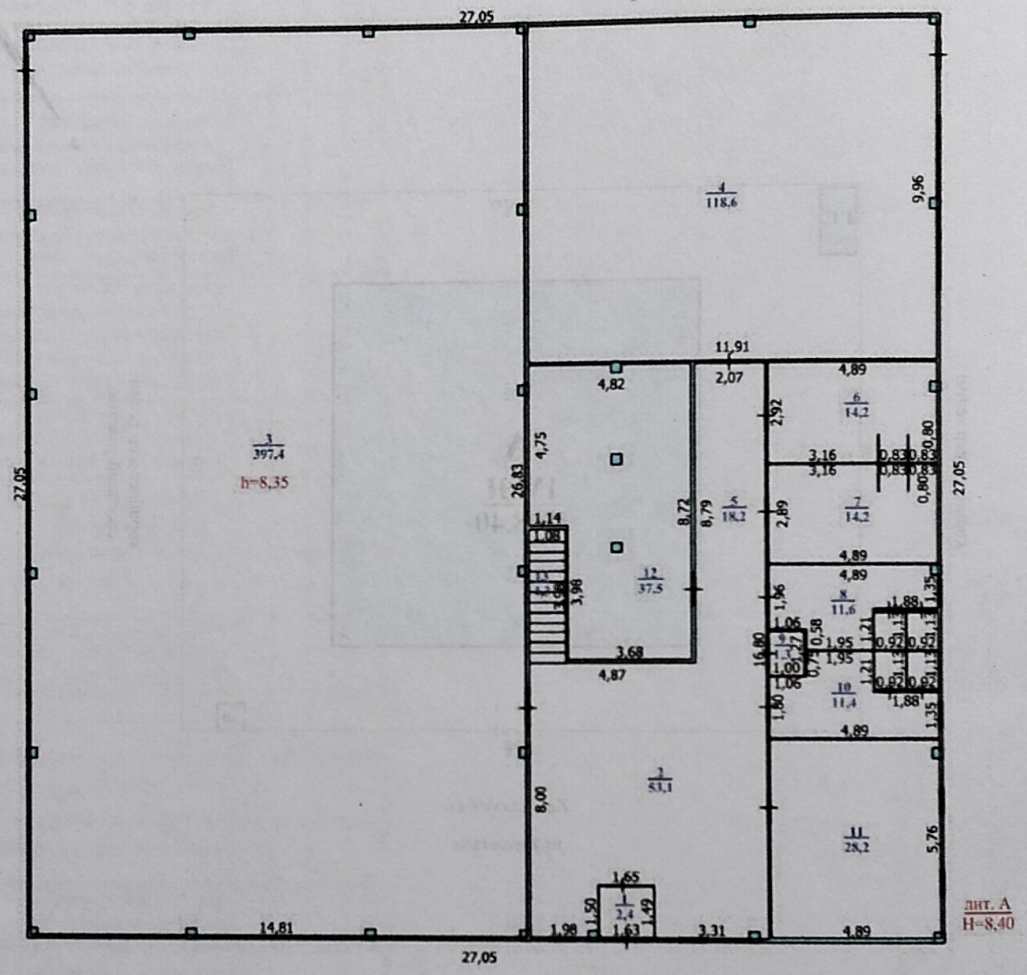

Осы құжат «Электрондық құжат және электрондық цифрлық қолтаңба туралы» 7-бабының 1 тармақшасына сәйкес қағаз жеткізгіштегі құжатпен бірдей.
Данный документ согласно пункту 1 статьи 7 Закона «Об электронном документе и электронной цифровой подписи» равнозначен документу на бумажном носителе.

*штрих-код ЖМБМК АЖ-дан алынған және қызмет берушінің электрондық-цифрлық қолтаңбасымен қол қойылған деректерді қамтиды: «Азаматтарға арналған үкімет» мемлек
корпорациясы» коммерциялық емес акционерлік қоғамының Батыс Қазақстан облысы бойынша филиалының тіркеу және жер кадастры бойынша Ақжайық аудандық бөлімі
*штрих-код содержит данные, полученные из ИС ЕГКН и подписанные электронно-цифровой подписью услугодателя: Отдел Акжаикского района по регистрации и земельному кад
филиала некоммерческого акционерного общества "Государственная корпорация "Правительство для граждан" по Западно-Казахстанской области

2025-0816/10220

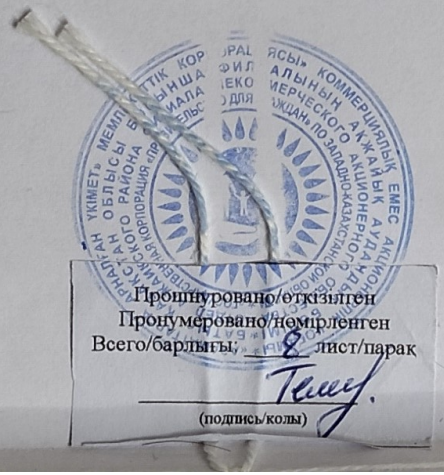

Прошнуровано/өткізілген
Пронумеровано/нөмірленген
Всего/барлығы, 8 лист/парақ

(подпись/қолы)