ГУ«Управление Государственных закупов по Мангыстаускому области»

От ТОО "Коммерческая фирма "УНА"

ЖАЛОБА

Касательно государственной закупки № 15162924-2 «Работы по ремонту/модернизации игрового оборудования.

Согласно протоколу от 20.08.2025 г. № 15162924-ОК2 и от 20.08.2025 г. № 15162967-ОК2 наша заявка была отклонена **автоматически веб-порталом** по основанию: *«не соответствует квалификационным требованиям в части материальных ресурсов»*, а именно: *1) Мусоровоз с боковой загрузкой с грузоподъемностью не более 1 м3, грейферной установкой мощностью не более 155 кВт с проблесковым маячком, и тахографом (при наличии в свидетельстве о регистрации транспортного средства «особой отметки» о переоборудовании БЕЗ УКАЗАНИЯ информации, позволяющей установить соответствие техники данному квалификационному требованию, либо отсутствии соответствующей информации (вид, наименование, спецоборудование и т.д.) необходимо приложить электронную копию документа территориального органа полиции, подтверждающего переоборудование, для подтверждения соответствия квалификационному требованию) (согласно п. 74 Правил, зарегистрированных в соответствующей административно-территориальной единице в границах области) в кол-ве 1ед. (не подтвержден документом боковая загрузка с грузоподъемностью не более 1 м3, грейферная установка мощностью не более 155 кВт с проблесковым маячком); 2) Поливомоечная машина мощностью не менее 213 кВт объем цистерны не менее 40 м3 или эквивалентный с грузоподъемностью не менее 40 т (с проблесковым маячком оранжевого цвета) (при наличии в свидетельстве о регистрации транспортного средства «особой отметки» о переоборудовании БЕЗ УКАЗАНИЯ информации, позволяющей установить соответствие техники данному квалификационному требованию, либо отсутствии соответствующей информации (вид, наименование, спецоборудование и т.д.) необходимо приложить электронную копию документа территориального органа полиции, подтверждающего переоборудование, для подтверждения соответствия квалификационному требованию) (согласно п. 74 Правил,*

зарегистрированных в соответствующей административно-территориальной единице в границах области) в кол-ве 1 ед. (не подтвержден цистерна с объемом не менее 40 м3); ; Автоматически отклонено веб-порталом;

Однако при подаче заявки нами были приложены все необходимые подтверждающие документы, в том числе:

- свидетельства о регистрации транспортных средств;

-справка территориального органа полиции о переоборудовании техники, подтверждающая наличие боковой загрузки, грейферной установки, проблескового маячка и тахографа;

-технический паспорт и документы, подтверждающие объем цистерны поливомоечной машины.

Ниже прилагаеться скрин справка от территориального органа полиции о переоборудовании техники:

1) Поливомоечная машина мощностью не менее 213 кВт объем цистерны не менее 40 м3 или эквивалентный с грузоподъемностью не менее 40 т (с проблесковым маячком оранжевого цвета

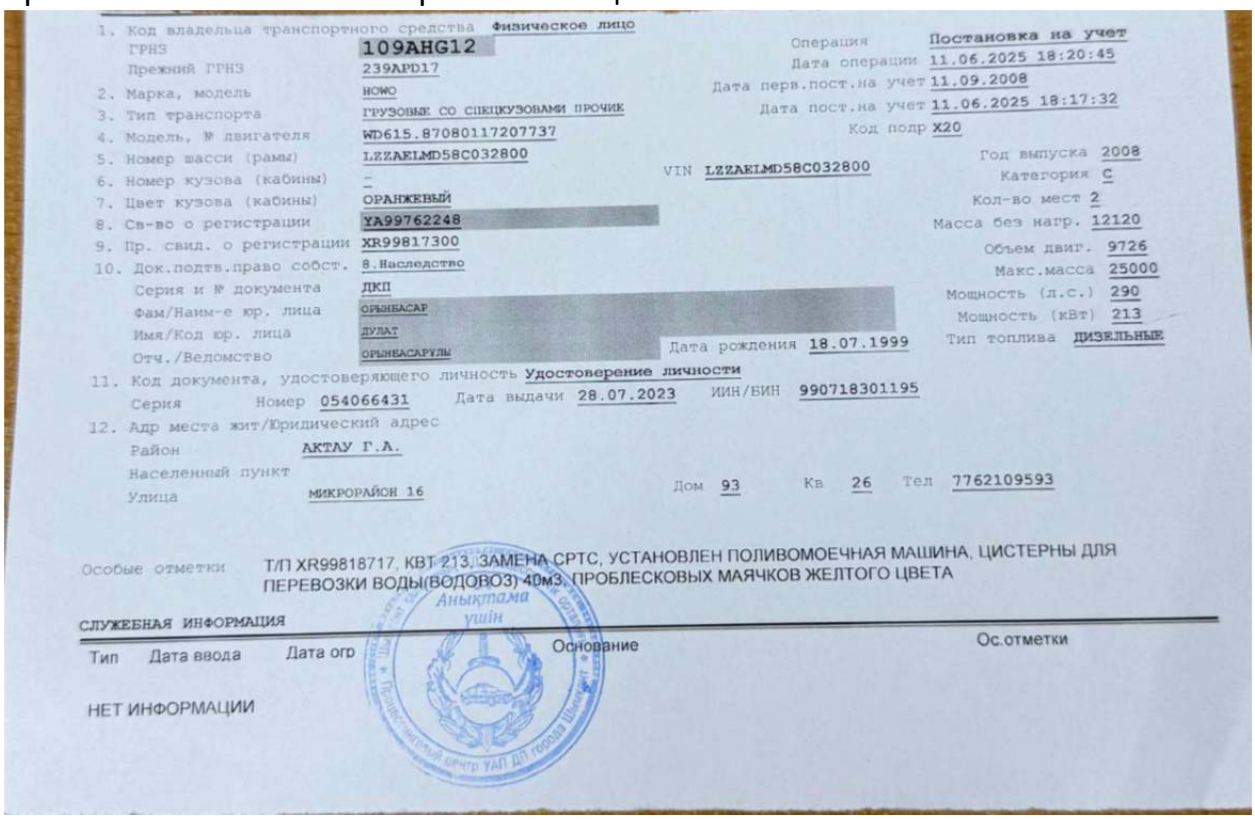

1. Код владельца транспортного средства Физическое лицо
ГРНЗ 109AHG12
Прежний ГРНЗ 239APD17
2. Марка, модель HOWO
3. Тип транспорта ГРУЗОВЫЕ СО СПЕЦКУЗОВАМИ ПРОЧИЕ
4. Модель, № двигателя WD615.87080117207737
5. Номер шасси (рамы) LZZAELMD58C032800
6. Номер кузова (кабины) –
7. Цвет кузова (кабины) ОРАНЖЕВЫЙ
8. Св-во о регистрации YA99762248
9. Пр. свид. о регистрации XR99817300
10. Док.подтв.право собст. 8.Наследство
Серия и № документа ДКП
Фам/Наим-е юр. лица ОРЫНБАСАР
Имя/Код юр. лица ДУЛАТ
Отч./Ведомство ОРЫНБАСАРУЛЫ
Дата рождения 18.07.1999
11. Код документа, удостоверяющего личность Удостоверение личности
Серия Номер 054066431 Дата выдачи 28.07.2023 ИИН/БИН 990718301195
12. Адр места жит/Юридический адрес
Район АКТАУ Г.А.
Населенный пункт
Улица МИКРОРАЙОН 16 Дом 93 Кв 26 Тел 7762109593

Операция Постановка на учет
Дата операции 11.06.2025 18:20:45
Дата перв.пост.на учет 11.09.2008
Дата пост.на учет 11.06.2025 18:17:32
Код подр X20
VIN LZZAELMD58C032800
Год выпуска 2008
Категория C
Кол-во мест 2
Масса без нагр. 12120
Объем двиг. 9726
Макс.масса 25000
Мощность (л.с.) 290
Мощность (кВт) 213
Тип топлива ДИЗЕЛЬНЫЕ

Особые отметки Т/П XR99818717, КВТ 213, ЗАМЕНА СРТС, УСТАНОВЛЕН ПОЛИВОМОЕЧНАЯ МАШИНА, ЦИСТЕРНЫ ДЛЯ ПЕРЕВОЗКИ ВОДЫ(ВОДОВОЗ) 40м3, ПРОБЛЕСКОВЫХ МАЯЧКОВ ЖЕЛТОГО ЦВЕТА

СЛУЖЕБНАЯ ИНФОРМАЦИЯ

Тип	Дата ввода	Дата огр	Основание	Ос.отметки
НЕТ ИНФОРМАЦИИ				

Анықтама үшін

2) Мусоровоз с боковой загрузкой с грузоподъемностью не более 1 м3, грейферной установкой мощностью не более 155 кВт с проблесковым маячком:

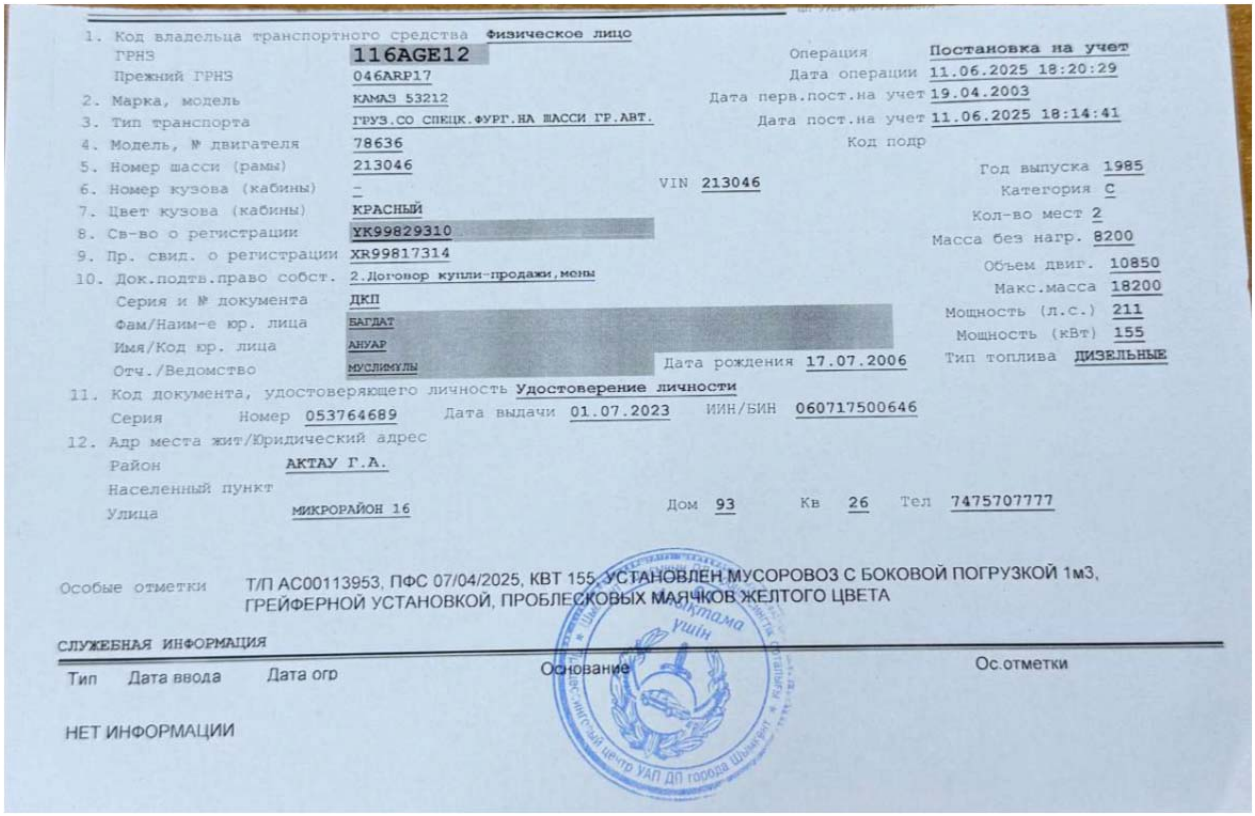

1. Код владельца транспортного средства Физическое лицо
ГРНЗ 116AGE12
Прежний ГРНЗ 046ARP17
2. Марка, модель КАМАЗ 53212
3. Тип транспорта ГРУЗ.СО СПЕЦК.ФУРГ.НА ШАССИ ГР.АВТ.
4. Модель, № двигателя 78636
5. Номер шасси (рамы) 213046
6. Номер кузова (кабины) –
7. Цвет кузова (кабины) КРАСНЫЙ
8. Св-во о регистрации УК99829310
9. Пр. свид. о регистрации XR99817314
10. Док.подтв.право собст. 2.Договор купли-продажи,мены
Серия и № документа ДКП
Фам/Наим-е юр. лица БАГДАТ
Имя/Код юр. лица АНУАР
Отч./Ведомство МУСЛИМУЛЫ
Дата рождения 17.07.2006
11. Код документа, удостоверяющего личность Удостоверение личности
Серия Номер 053764689 Дата выдачи 01.07.2023 ИИН/БИН 060717500646
12. Адр места жит/Юридический адрес
Район АКТАУ Г.А.
Населенный пункт
Улица МИКРОРАЙОН 16 Дом 93 Кв 26 Тел 7475707777

Операция Постановка на учет
Дата операции 11.06.2025 18:20:29
Дата перв.пост.на учет 19.04.2003
Дата пост.на учет 11.06.2025 18:14:41
Код подр
VIN 213046
Год выпуска 1985
Категория C
Кол-во мест 2
Масса без нагр. 8200
Объем двиг. 10850
Макс.масса 18200
Мощность (л.с.) 211
Мощность (кВт) 155
Тип топлива ДИЗЕЛЬНЫЕ

Особые отметки Т/П АС00113953, ПФС 07/04/2025, КВТ 155, УСТАНОВЛЕН МУСОРОВОЗ С БОКОВОЙ ПОГРУЗКОЙ 1м3, ГРЕЙФЕРНОЙ УСТАНОВКОЙ, ПРОБЛЕСКОВЫХ МАЯЧКОВ ЖЕЛТОГО ЦВЕТА

СЛУЖЕБНАЯ ИНФОРМАЦИЯ

Тип	Дата ввода	Дата огр	Основание	Ос.отметки
НЕТ ИНФОРМАЦИИ				

Кроме того, **точно такое же неправомерное отклонение имело место и в конкурсе № 15162967-2**, где нашей заявке было отказано по аналогичным основаниям. При этом нами также были представлены все необходимые подтверждающие документы (включая справку территориального органа полиции, свидетельства о регистрации транспортных средств и технические паспорта), которые подтверждают соответствие нашей техники установленным требованиям конкурсной документации.

На основании изложенного согласно Закона Республики Казахстан «О государственных закупках» ПРОСИМ:

1. Признать отклонение наших заявок по конкурсам №**15162967-2** и №**15162924-2** неправомерным.
2. Обязать организатора конкурса допустить наши заявки к дальнейшему рассмотрению.
3. Принять иные меры в рамках законодательства для восстановления нарушенных прав участника закупки.