010000, г. Астана,
Мангилик Ел к.31, №5 офис
тел.: 8 (7172) 46 85 51,
ұялы тел: 8 777 0000 205,

Astana-Gold
Казахстанский Профессиональный центр обучения

БИН / ИИН 170840008344
ИИК: KZ3896503F0007679379
АО "ForteBank»
БИК: IRTYKZKA

Исх.№ 419 от 5 августа 2025г

Руководителю

Казахстанский Профессиональный центр обучения «Astana-Gold» приглашает Вас и Ваших сотрудников *принять участие в семинарах по повышению квалификации (график прилагается).*

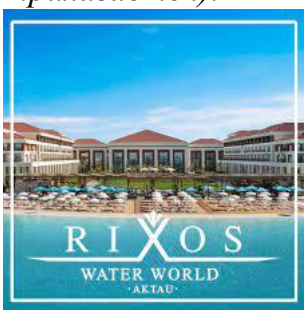

Просим Вас направить данное письмо всем структурным подразделениям и подведомственным

Семинар состоится: г.Актау 29 сентября – 1 октября гостиница Rixos Water World Aktau (система ALL INCLUSIVE)! Успейте подать заявки.

Концепция отеля «Все Включено. **"Rixos Water World Aktau — первый и единственный пятизвездочный отель в Центральной Азии. Отель предлагает своим гостям роскошный отдых по системе «Все включено». Курорт расположен вблизи г.Актау.**

В стоимость семинара входит: участие в семинаре, именной сертификат, раздаточный материал (блокнот, ручка), ценный электронный материал на эл.почту, проживание в гостинице в 2-х местном шикарном номере с отдельными кроватями, 2-е суток, питание в формате **ШВЕДСКИЙ СТОЛ** (4-х-разовое питание), посещение SPA-зоны, развлекательные мероприятия, парк с аттракционами. *БОНУС:* **Добавление в чат WhatsApp группа до 31.12.2025г.**

СЕМИНАРЫ В ГОРОДЕ АКТАУ, ГОСТИНИЦА «Rixos Water World Aktau»

Цена семинара на 1-го участника: 275 000 тенге, мы не плательщики НДС, 20 акад.часов

1	«Государственные закупки с учетом новых изменений на 2025 год. Новые правила и процедуры осуществления государственных закупок. Эффективное участие в государственных закупках: особенности работы с новыми платформами и инструментами»	29 сентября – 1 октября отель Rixos Water World Aktau 275 000 тенге
2	«Изменения в расчете средней заработной платы. Новый Налоговый кодекс РК – 2026. Налоговый учет дохода работников, гарантии и компенсационные выплаты. Резерв по отпускам. Разбор сложных вопросов по расчету заработной платы»	
3	«Ведение бухгалтерского учета и составление финансовой отчетности в соответствии с МСФООС с учетом изменений на 2025 год. Новые формы финансовой отчетности»	
4	«Обзор изменений бюджетного законодательства на 2025 год. Новый Бюджетный кодекс РК. Повышение эффективности бюджетного планирования. Недопущение нарушений при планировании и исполнении бюджета»	
5	«Практическое применение изменений в трудовом законодательстве РК в 2025 году: современные требования к кадровому делопроизводству, цифровизация процессов и минимизация рисков для работодателей»	

Просим в случае участия заранее направить заявку и заключить Договора. Обоснование для одного источника: п/п.28, п.3 ст.16 Телефон: 8(7172)468551, 87770000205 НАЗГУЛЬ seminar@kazpco.kz БИН170840008344 (мы не плательщики НДС).*Просим направить данную информацию всем подведомственным организациям и структурным подразделениям*

Директор **Ансабаева Г.**

ПАМЯТКА 29 сентября – 1 октября
ОТЕЛЬ «Rixos Water World Aktau»

ПЕРВЫЙ ДЕНЬ - Заселение в номера с 14:00
ВТОРОЙ ДЕНЬ - семинары в конференц-зале
ТРЕТИЙ ДЕНЬ в 12:00 утра – выезд с номеров
Шведский стол (4-х разовое питание в формате шведский стол: завтрак, обед, полдник, ужин)
Посещение SPA-зоны, развлекательные мероприятия, парк с аттракционами.

Проживание в шикарном просторном номере

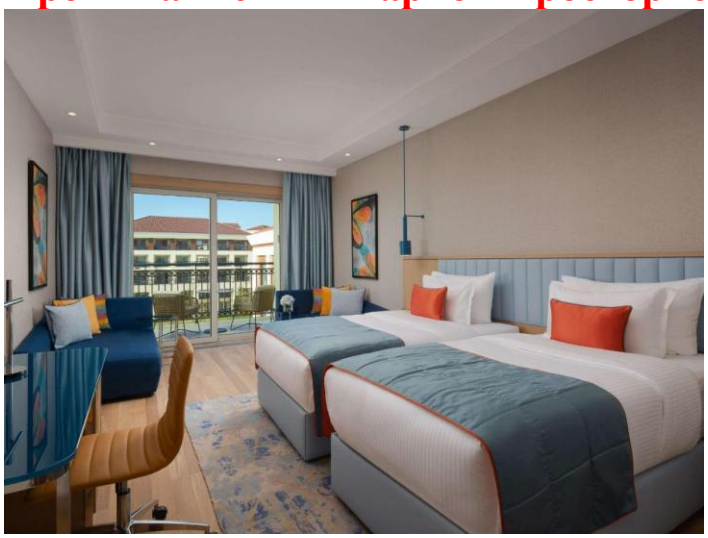

Бассейн, сауна

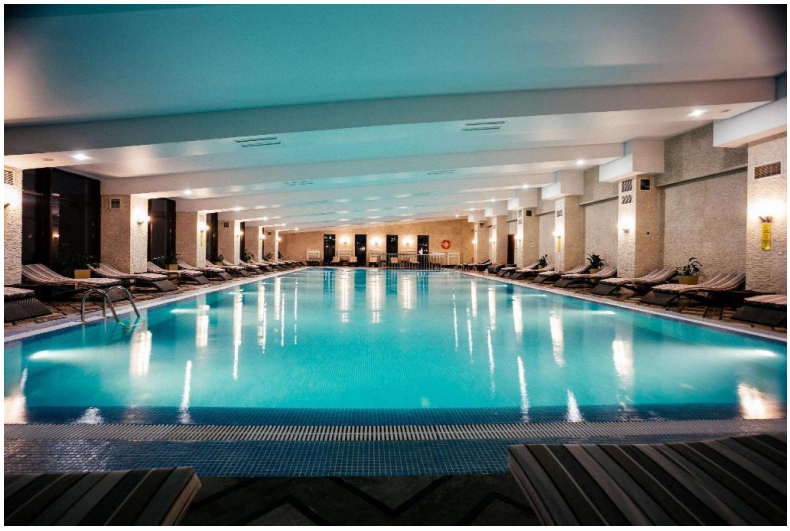

Хамам

Для участия необходимо позвонить по телефонам: 8(7172)468551, 87770000205 НАЗГУЛЬ **seminar@kazpco.kz БИН170840008344** (мы не плательщики НДС).

Концепция отеля «Все Включено»:

· Питание в основном ресторане (завтрак, обед, ужин, поздний ужин)

· Пользование барами (алкогольные напитки и безалкогольные по концепции отеля)

· Минибар в номере

· Посещение СПА центра “Anjana SPA’ (3 вида сауны, хамам, внутренний бассейн, тренажерный зал)

· Групповые спортивные занятия

· Посещение тематического парка TetysBlu

· Посещения колеса обозрения «AktauBlu»

· Подогреваемый наружний бассейн «Relax»

· Подогреваемый морской бассейн «Infinity»