Утвержден приказом
Министра по инвестициям и развитию
Республики Казахстан
от 24 апреля 2017 года № 234
форма

Акт приемки объекта в эксплуатацию

«14» марта **2024 г.**

Заказчик Жамбаев Жусип Ахметказиевич, ИНН:680114301305

фамилия, имя, отчество (при его наличии) ИИН, телефон – для физических лиц,
наименование организации – для юридических лиц, БИН, телефон, почтовый индекс, область, город, район, населенный пункт, наименование улицы, номер дома/здания (стационарного помещения)

на основании:

Декларации о соответствии (прилагается) от « 11 » марта 2024 г. ТОО «ЕВРАЗИЯ», БИН: 000140006319, лицензия № ГСЛ 001183-2. от 21.04.2017 года, индекс: 050054 , Республика Казахстан, г. Алматы, Турксибский район, ул. Федосеева 38 В, Корпус 5, нп № 42.

дата подписания декларации, наименование подрядной (генподрядной) организации, фамилия, имя, отчество (при его наличии) руководителя, юридический адрес, БИН, телефон

Заключения о качестве строительно-монтажных работ (прилагается) от «11» марта 2024 г. ТОО «АЛАТАУ САПА КУРЫЛЫС» БИН: 050140003046, индекс:050000, Республика Казахстан, г. Алматы, ул. Утеген батыра, дом № 84 Г, кв.10, в лице директора Омарова Сагатбека Сыдыковича.

в лице руководителя группы эксперта технического надзора : Оразаева Кайсара Жанабаевича, аттестаты эксперта KZ02VJE00025672 от 07 мая 2012 г., KZ67VJE00025666, от 08 июня 2012 г., KZ56VJE00025670 от 08 июня 2012 г.

эксперт технического надзора; Есеркеев Улар Байдаулетович, аттестаты № KZ30VJE00051358 от 10.12.2019г., № KZ59VJE00029108 от 01.08.2012г.

эксперт технического надзора; Аманжолов Канатбек Жаксылыкович, аттестаты № KZ83VJE00042062 от 31.10.2018г., № KZ83VJE00038570 от 06.06.2018г., № KZ29VJE00038572 от 06.06.2018г. **действующих на основании** договора № 29-2019 от 14.10.2021 года.

дата подписания заключения, наименование организации, фамилия, имя, отчество (при его наличии) экспертов технического надзора, № и дата получения аттестатов, БИН, телефон

Заключения о соответствии выполненных работ проекту (прилагается) от «11» марта 2024 г. ТОО ПСК «ABSOLUTE», БИН: 110940014689, ГСЛ № 18008581 от 26.04.2018 г. 1 категорий с приложением № 001 от 26.04.2018 г., адрес: Республика Казахстан, город Алматы, Бостандыкский район, улица Торайгырова 19 А, нп № 407., в лице генерального директора Бейсахметова Ельдара Алматовича.

в лице эксперта-авторского надзора Каюпова Данияра Сеитовича.

действующего на основании приказа Генерального директора ПСК«Absolute» «О назначении лиц, ответственных на объекте работ» № 05-О от 04.11.2021г., действующего на основании договора №1 от 01.11.2021г.

дата подписания заключения, наименование организации, фамилия, имя, отчество (при его наличии) экспертов авторского надзора, № и дата получения аттестатов, БИН, телефон

произведя осмотр готовности предъявленного подрядчиком генеральным подрядчиком) к приемке в эксплуатацию объекта: «Строительство многофункционального жилого комплекса с паркингом со сносом старых подземных гаражей (№ 1, 2, 3, 4, 5, 6, 7, 8, 9, 10, 11, 12, 13, 14, 15, 16, 17, 18, 19, 20, 21, 22, 23, 24, 25, 26, 27, 28, 29, 30, 31, 32, 33, 34, 35, 36, 37, 38, 39, 40, 41, 42, 43, 44, 45 ул. Жарокова уч.284/1), по улице Жарокова, дом №284/7, Бостандыкского района, города Алматы» 2-я очередь строительства».

наименование объекта, вид строительства (новое, расширение, реконструкция, техническое перевооружение, модернизация, капитальный ремонт), уровень ответственности, техническая и технологическая сложность объекта

по адресу: Республика Казахстан, г. Алматы, Бостандыкский район, улица Жарокова, дом 284/7.

(область, район, населенный пункт, микрорайон, квартал, улица, номер дома (корпуса)

проверив комплектность исполнительной технической документации, в том числе посредством электронного модуля исполнительной технической документации подтверждает, что:

1. Строительство объекта осуществлено на основании:

1). Правоустанавливающего документа на земельный участок: Постановление Акимата города Алматы от "05"июня 2007 года № 4/630-708, Постановление Акимата города Алматы от "04" мая 2013 года № 3/550-2149, Договор купли-продажи земельного участка № 2019 от 27 июля 2007 года,

Акт на право частной собственности на земельный участок кадастровый номер участка 20-313-011-420;

документ, подтверждающий наступление юридических фактов (юридических составов), на основании которых возникают, изменяются или прекращаются права на земельный участок, в том числе договоры, решения судов, правовые акты исполнительных органов, свидетельство о праве на наследство, передаточный акт или разделительный баланс при реорганизации негосударственных юридических лиц, владеющих земельным участком на праве собственности или выкупивших право временного возмездного землепользования (аренды).

2). Талона о приеме уведомления о начале строительно-монтажных работ выданный «Управлением градостроительного контроля города Алматы» вх.рег. номер уведомления KZ79REA00255721 от 07.12.2021г., KZ61REA00292129 от 25.08.2022г., KZ22REA00321252 от 01.02.2023г., KZ11REA00349192 от 29.08.2023г., KZ42REA00369004 от 25.12.2023г.

наименование органа, принявшего уведомление, дата и № принятия талона

3). **Проект (проектно-сметная документация)** ТОО ПСК «ABSOLUTE», БИН: 110940014689, ГСЛ № 18008581 от 26.04.2018 г. 1 категорий с приложением № 001 от 26.04.2018 г., адрес: Республика Казахстан, город Алматы, Бостандыкский район, улица Торайгырова 19 А, нп № 407., номер проекта № б/н от 30.03.2021 г.

наименование проектной организации, номер проекта

утвержденного заказчиком Жамбаев Жусип Ахметказиевич, ИНН: 680114301305.

Положительное заключение экспертизы рабочего проекта, выданного:

- положительное заключение экспертизы № 02-0111/21 от 29.06.2021г., (без наружных сетей, благоустройства и сметной документации), выдано Филиалом РГП «Госэкспертиза» по городу Алматы.
- заключение (положительное) № NAE - 0025/22 от 13.04.2022 г. выданного ТОО «НурАли, по рабочему проекту «Строительство многофункционального жилого комплекса с паркингом со сносом старых подземных гаражей, по улице Жарокова,уч. 284/1, Бостандыкского района, города Алматы, 2-я очередь строительства. Инженерные сети», генпроектировщик ТОО «OMNI Project».
- заключение (положительное) №EE-0066/21 от 07.10.2021г., выданного ТОО «ESN Expertise» по рабочему проекту «Строительство Инженерно - коммуникационной инфраструктуры (Сети электроснабжения, Сети связи, Сети газоснабжения) для объекта: «Строительство многофункционального жилого комплекса с паркингом со сносом старых подземных гаражей по улице Жарокова, уч. 284/1, Б Бостандыкского района, города Алматы, 2-я очередь строительства», генпроектировщик товарищество с ограниченной ответственностью ТОО «БАТЫС ГРАНД».

наименование организации, утвердившей (пере утвердившей) проект и дата утвержден

2. Строительно-монтажные работы осуществлены в сроки:

начало работ – декабрь 2021 года;

окончание работ - февраль 2024 года;

при продолжительности строительства, месяцев:

по норме или по проекту организации строительства 7,5 месяцев;

фактически 25 (двадцать пять) месяца

3. Объект (комплекс) имеет следующие основные технико-экономические показатели (мощность, производительность, производственная площадь,

протяженность, вместимость, объем, пропускная способность, провозная способность, число рабочих мест и тому подобное, заполняется по всем объектам (кроме жилых домов) в единицах измерения соответственно целевой продукции или основным видам услуг):

Мощность, производительность и так далее	Единица измерения	По проекту		Фактически	
		общая (с учетом ранее принятых)	в том числе пускового комплекса или очереди	общая (с учетом ранее принятых)	в том числе пускового комплекса или очереди

Выпуск продукции (оказания услуг), предусмотренной проектом в объеме, соответствующем нормам освоения проектных мощностей в начальный период _____;

факт начала выпуска продукции с указанием объема

Жилой дом имеет следующие показатели:

Показатели	Единица измерения	По проекту	**Фактически**
Общая площадь; в том числе:	М2	5487,66	**5487**
Всего квартир с 2 по 9 этаж	М2/кол-во	3424/23	**3424,2/23**
Всего нежилое помещение (НП), 1-этаж	М2/кол-во	348/4	**348/4**
Всего нежилое помещение (НП) подвальный эт.	М2/кол-во	140/32	**248,3/32**
Всего парковочное место (ПМ) подвальный эт.	М2/кол-во	400,4/26	**400,4/26**
Число этажей	этаж	подвальный этаж + 9 эт.	**подвальный этаж + 9 эт.**
Общий строительный объем	М3	22310,38	**22310,38**
В том числе подземной части	М3	4566,44	**4566,44**
Площадь встроенных, встроено - пристроенных и пристроенных помещений	М2	-	-

Показатели	По проекту			**Фактически**		
	число квартир	площадь квартир, м2		**число квартир**	**площадь квартир, м2**	
		общая	жилая		**общая**	**жилая**
Всего квартир с 2 по 9 этаж, в том числе:	23	3424,2	2272,5	**23**	**3424,2**	**2272,5**
двухкомнатных	7	782,6	523,5	**7**	**782,6**	**523,5**
трехкомнатных	14	2209,6	1445,6	**14**	**2209,6**	**1445,6**
четырехкомнатных и более	2	432	303,4	**2**	**432**	**303,4**

4. Технологические и архитектурно-строительные решения по объекту характеризуется следующими данными:

Жилой дом состоит из двух блоков (пятно № I, № II).

Пятно № I: 9 (девяти) этажное здание с подвальным этажом.

Пятно № II: 1 (одно) этажное здание – «Паркинг».

Размеры в плане в осях 17.52 м х 33.8 м

Стены подвального этажа: железобетонные, монолитные, б=400 мм с наружной теплоизоляцией, экструзоинных пенополистирольными плитами "Пеноплэкс" тип 45С р = 40 кг/м3, толщиной - 100 мм до отм. -2.200 мм.

Наружные стены: заполнение ж/б каркаса газоблоками толщиной - 200 мм, р = 700кг/м3, на клеевом растворе с утеплением - минплита, толщиной 100 мм и ветро -гидрозащитной пленкой.

На первом этаже расположены офисные помещение отделенные от жилой части противопожарными перекрытиями и противопожарными перегородками из пустотного бетонного блока толщиной - 90 мм на растворе М50 и цементно-песчаной штукатурке с двух сторон толщиной - 20-25 мм.

С 2-го по 9-й этажи расположены жилые квартиры. Межквартирные стены сделаны из газоблока р=700 кг/м3, толщиной – 250 мм, межкомнатные перегородки из ГКЛО EI 60, заполненные для звукоизоляции ISOVER KL р=14 кг/м3, б=100 мм.

Во влажных помещениях перегородки сделаны из пустотного бетонного блока толщиной - 90мм.

Перегородки в подвальным помещении сделаны из пустотного бетонного блока толщиной - 90 мм на растворе М50 и цементно-песчаной штукатурке с двух сторон толщиной - 20-25 мм (противопожарные 1-го типа).

Оконные блоки и балконные двери: металлопластиковые, производство ПВХ – Россия (марка «VEKA 72 РФ»), собранные в Республике Казахстан.

Навесной стеклянный фасад (витраж): профиль Алюминиевый марка «Алпроф F50» (стоечно-регельная система), производство - Республика Казахстан.

Входные квартирные двери: металлические утепленные. Производство - Россия, собранные в Республике Казахстан.

Кровля: плоская совмещенная, с покрытием в 3 слоя, рулонными материалами с мастичной крупнозернистой композицией толщиной 8 мм. РЭМ-350 на горячей битумной мастике МБК-Г-80. Водосток организованный, внутренний.

Наружная отделка. В наружной отделке применены современные высококачественные материалы. Цоколь - облицовка гранитной плиткой.

Навесной фасад с воздушным зазором. Конструкция состоит из элементов навесных фасадов с воздушным зазором, облицовкой из хризотилцементных плоских прессованных листов (ЛППФ) фирмы «ВОЛНА», производство – Россия, с заполнением воздушного зазора утеплителем «минплита на базальтовой основе ПТЭ-100 р=80 кг/м3 толщиной 100мм.

Расчетная сейсмичность участка строительство – 9 баллов.

краткие технические характеристики по особенностям его размещения, по основным материалам и конструкциям, инженерному и технологическому оборудованию

5. На объекте установлено предусмотренное проектом оборудование в количестве согласно актам о его приемке после индивидуального испытания и комплексного опробования;

6. Наружные инженерные коммуникации (холодное и горячее водоснабжение, канализация, теплоснабжение, газоснабжение, электроснабжение и связь) обеспечивают нормальную эксплуатацию объекта (здания, сооружения, помещения) и приняты городскими эксплуатационными организациями;

7. Сметная стоимость по утвержденному проекту (проектной-сметной документации): без сметы.

8. Сметная стоимость основных фондов, принимаемых в эксплуатацию:
1 750 000 000 (один миллиард семьсот пятьдесят миллионов) тенге.

9. Доля местного содержания предусмотрена в проектно-сметной документации - % и фактически применено - % (на объектах, финансируемых за счет государственных инвестиций и средств квазигосударственного сектора);

10. Класс энергоэффективности здания I, II класса комфортности;

11. Объект построен в соответствии с утвержденным проектом (проектно-сметной документацией) и требованиями государственных нормативных документов в области архитектуры, градостроительства и строительства.

РЕШИЛ: «Строительство многофункционального жилого комплекса с паркингом со сносом старых подземных гаражей № 1, 2, 3, 4, 5, 6, 7, 8, 9, 10, 11, 12, 13, 14, 15, 16, 17, 18, 19, 20, 21, 22, 23, 24, 25, 26, 27, 28, 29, 30, 31, 32, 33, 34, 35, 36, 37, 38, 39, 40, 41, 42, 43, 44, 45 (ул. Жарокова уч.284/1), по улице Жарокова, дом №284/7, Бостандыкского района, города Алматы» 2-я очередь строительства» принять в эксплуатацию.

наименование объекта (комплекса)

Заказчик:

Жамбаев Жусип Ахметказиевич, ИНН:680114301305.

«14» марта 2024 г. М.П.

фамилия, имя, отчество (при его наличии), подпись руководителя

Технический надзор:

ТОО «АЛАТАУ САПА КУРЫЛЫС»

Директор Омаров Сагатбек Сыдыкович

«14» марта 2024 г. М.П.

наименование организации, фамилия, имя, отчество (при наличии) руководителя, подпись, дата

Руководитель группы, эксперт технического надзора Оразаев Кайсар Жанабаевич (аттестаты № KZ67VJE00025666, № KZ02VJE00025672, № KZ56VJE00025670)

«14» марта 2024 г. М.П.

фамилия, имя, отчество (при наличии) эксперта (экспертов) № аттестатов, подпись, дата

Авторский надзор:

ТОО ПСК «ABSOLUTE»

генеральный директор Бейсахметова Ельдара Алматовича

«14» марта 2024 г. М.П.

эксперт(ы) по авторскому надзору Каюпов Данияр Сеитович

«14» марта 2024 г. М.П.

фамилия, имя, отчество (при наличии) эксперта (экспертов), № аттестатов, подпись, дата

Подрядчик (генеральный подрядчик)

ТОО «ЕВРАЗИЯ»

Директор Сыдыков Нурбахыт Акимбаевич

«14» марта 2024 г. М.П.

фамилия, имя, отчество (при наличии) руководителя, подпись, дата

ҚОҒАМНЫҢ АЛМАТЫ ҚАЛАСЫ БОЙЫНША ФИЛИАЛЫ | 24

Өтініш № 02255325 | Әріптер ісі №

Кадастрлық № 20:313:011:420 | Тіркелген күні 29.03.24

Тіркелген уақыты

Жылжымайтын мүлік объектісінің мекен-жайы:

ул. Тарановского д 184/2

Тіркеуші Сарова Г.Т. | Қол

Бөскарта бөлімінің бастығы Сахитбасов Н.К. | Қол

Приложение 2 к акту приемки
объекта в эксплуатацию
форма

Технические характеристики объекта (многоквартирные жилые дома, промышленные, торговые объекты и тому подобное)

Наименование (многоквартирный жилой дом, промышленные, торговые объекты и т.п.)	Общие сведения									
	количество этажей (этаж)	количество квартир	количество помещений комнат	площадь застройки (м2)	объем здания (м3)	общая площадь (м2)	жилая площадь (м2)	площадь нежилых помещений (м2/кол)	площадь парковочных мест (м2/кол)	площадь балкона, лоджии (м2)
1	2	3	4	5	6	7	8	9	10	11
«Многофункциональный жилой комплекс с паркингом, по адресу: улица Жарокова 284/7, Бостандыкского района, города Алматы» 2-я очередь строительства	Подвальный этаж +9	23	-	1486,11	22310,38	5487	3424,2	596,3/36	400,4/26	114,4

продолжение таблицы

Описание конструктивных элементов			Вид отопления	Благоустройство				
фундамент	стены	кровля		Электро-снабжение	Водо-снабжение	горячее водо-снабжение	канализация	Газо-снабжение
12	13	14	15	16	17	18	19	20
Железобетонная фундаментная плита	заполнение ж/б каркаса газоблоками, на клеевом растворе с утеплением - минплита, и ветро - гидрозащитной пленкой.	плоская совмещенная, с покрытием мастичной крупнозернистой композицией. Водосток организованный, внутренний.	центральное	электроснабжение от ТП-5068	Электросварные ПНД трубы	центральное	Врезка внутриплощадочная	подземные трубы ПНД дм 110-63, наземные трубы стальные дм 108-57

Распределение площади

№		В отдельных квартирах	В помещениях коридорного типа	В общежитиях	В гостиницах
1	Количество жилых квартир	23	-	-	-
2	Количество жилых комнат	46	-	-	-
3	Общая площадь (м 2)	3424,2	-	-	-
4	Жилая площадь (м 2)	2272,5	-	-	-

продолжение таблицы

Из общего числа площади				Распределение квартир по числу комнат				
в мансардах	в подвалах	в цокольных этажах	в бара-ках	1-комнатные	2-комнатные	3-комнатные	4-комнатные	5-комнатные
-	-	-	-	-	7	14	-	2
-	-	-	-	-	14	42	-	10
-	-	-	-	-	782,6	2209,6	-	432
-	-	-	-	-	523,5	1445,6	-	303,4

Нежилые помещения

Площадь (м2/кол)	Жилая площадь в нежилых помещениях	Торговая	Промышленно-производственных зданий и сооружений	Складская	Бытового обслуживания	Паркинг	Организаций и учреждений управления, научных, банковский, общественных и т.п.
1	2	3	4	5	6	7	8
Основная	596,3/36	-	-	-	-	400,4/26	-
Вспомогательная	-	-	-	-	-	-	-

Экспликация земельного участка (м2) Акт на право частной собственности на земельный участок №8391 от 23 сентября 2020 года, кадастровый номер 20-313-011-420

Общая площадь земельного участка	Застроенная площадь			Незастроенная площадь		
	всего	под основными строениями	под прочими постройками и сооружениями	асфальтовые покрытия	прочие замощения	грунт
1	2	3	4	5	6	7
2507	616,56	616,56	-	826	-	-
	869,52	869,52	-	-	-	-

Техническое описание конструктивных элементов основного строения

№ п.п.	Наименование конструктивных элементов		Описание конструктивных элементов (материал, отделка и т.д.)
1	2		3
1	Фундамент		монолитная железобетонная плита толщиной 1200мм; из бетона класса В25, W4
2	1) наружные и внутренние капитальные стены		**Стены подвального этажа**: железобетонные, монолитные, б=400 мм с наружной теплоизоляцией, экструзоинных пенополистирольными плитами "Пеноплэкс" тип 45С р = 40 кг/м3, толщиной - 100 мм до отм. -2.200 мм. **Наружные стены:** заполнение ж/б каркаса газоблоками толщиной - 200 мм, р = 700кг/м3, на клеевом растворе с утеплением - минплита, толщиной 100 мм и ветро -гидрозащитной пленкой.
	2) перегородки		Сделаны из пустотного бетонного блока толщиной - 90мм. Перегородки в подвальным помещении сделаны из пустотного бетонного блока толщиной - 90 мм на растворе М50 и цементно-песчаной штукатурке с двух сторон толщиной - 20-25 мм (противопожарные 1-го типа).
3	Перекрытия	чердачное	Кровля – плоская с уклоном, с организованным внутренним водостоком
		междуэтажное	Плиты перекрытия монолитные железобетонные толщиной 160мм, из бетона класса В25
4	Крыша		Плоская совмещенная, с покрытием в 3 слоя, рулонными материалами с мастичной крупнозернистой композицией толщиной 8 мм. РЭМ-350 на горячей битумной мастике МБК-Г-80. Водосток организованный, внутренний
5	Полы	1-го этажа	Плиты перекрытия монолитные железобетонные толщиной 160мм, из бетона класса В25
		последующих этажей	Плиты перекрытия монолитные железобетонные толщиной 160мм, из бетона класса В25
6	Проемы	окна	Профиль металлопластиковый, цвет - серый;

		двери		Дверь металлическая утепленная глухая с пределом огнестойкости EI30 2- го типа.
7	Отделочные работы	внутренние		Стены в помещениях сплошное выравнивание из сухих растворных смесей, водоэмульсионная краска. В квартирах покрытия черновая отделка. В коридорах и лестничных площадках, холл лифта – покрытие декоративное «Bauramix379m».
		наружные		**Навесной фасад с вентилируемым зазором (НФсВЗ)»** выполнен согласно СН РК 1.02-03-2011 раздел 10 и СП РК 5.06-19-2012* раздел 5 с учетом климатических условий города Алматы и нагрузок, передаваемых массой облицовочных элементов на несущие элементы НФсВЗ.
8	Горячее водоснабжение			Центральное, поставщик ТОО АлТС
9	Водопровод			Водопровод предусмотрен из наружных сетей электросварными ПНД трубами дм 100-200 мм
10	Канализация			Врезка во внутриплощадочные ПНД трубами дм 100-200 мм
11	Электроосвещение			электроснабжение выполнено от ТП-5068
12	Отопление	печное		-
13		печное газовое		-
14		от ТЭЦ		Центральное, поставщик ТОО АлТС
15		от АГВ		-
16		от индивидуальной отопительной установки	на газе	-
17			на твердом топливе	-
18		от районной котельной	на газе	-
19			на твердом топливе	-
20	Разные работы			-

Перечень документов, прилагаемых к техническим характеристикам объекта:

Перечень документов, прилагаемых к техническим характеристикам объекта

1. Поэтажные паланы

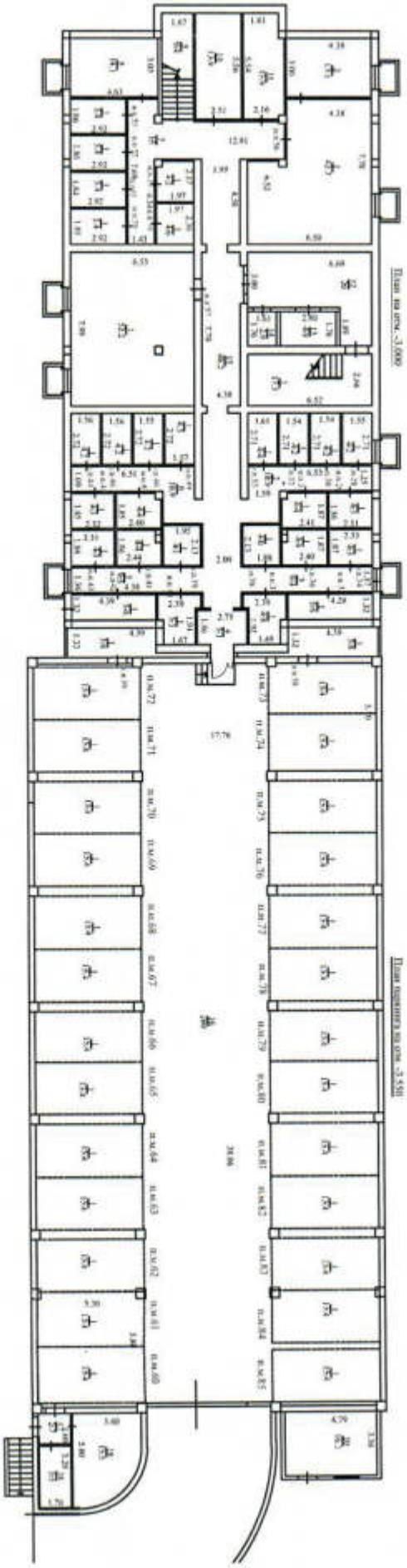

План на отм. -3.000

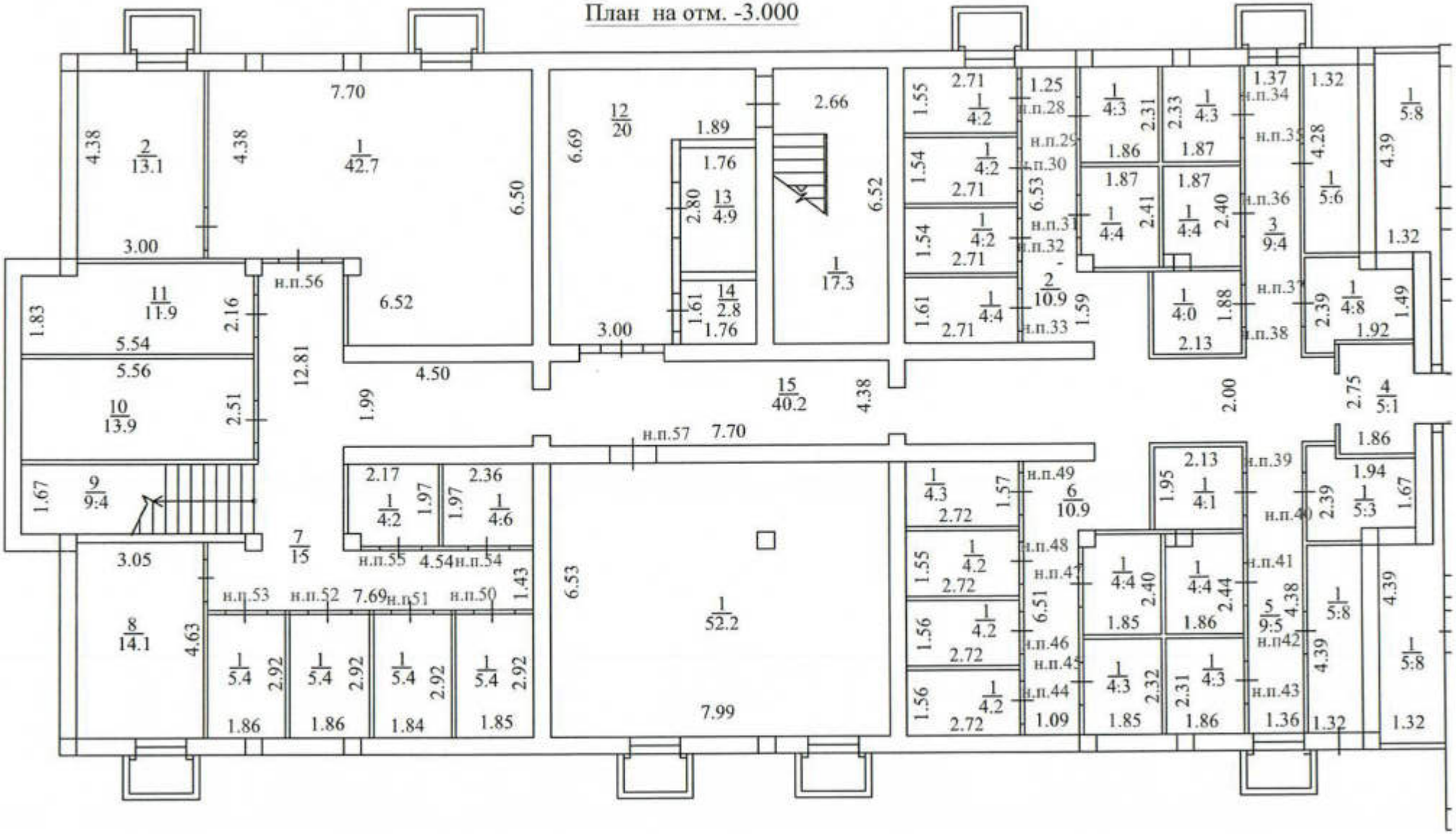

План паркинга на отм. -3.550

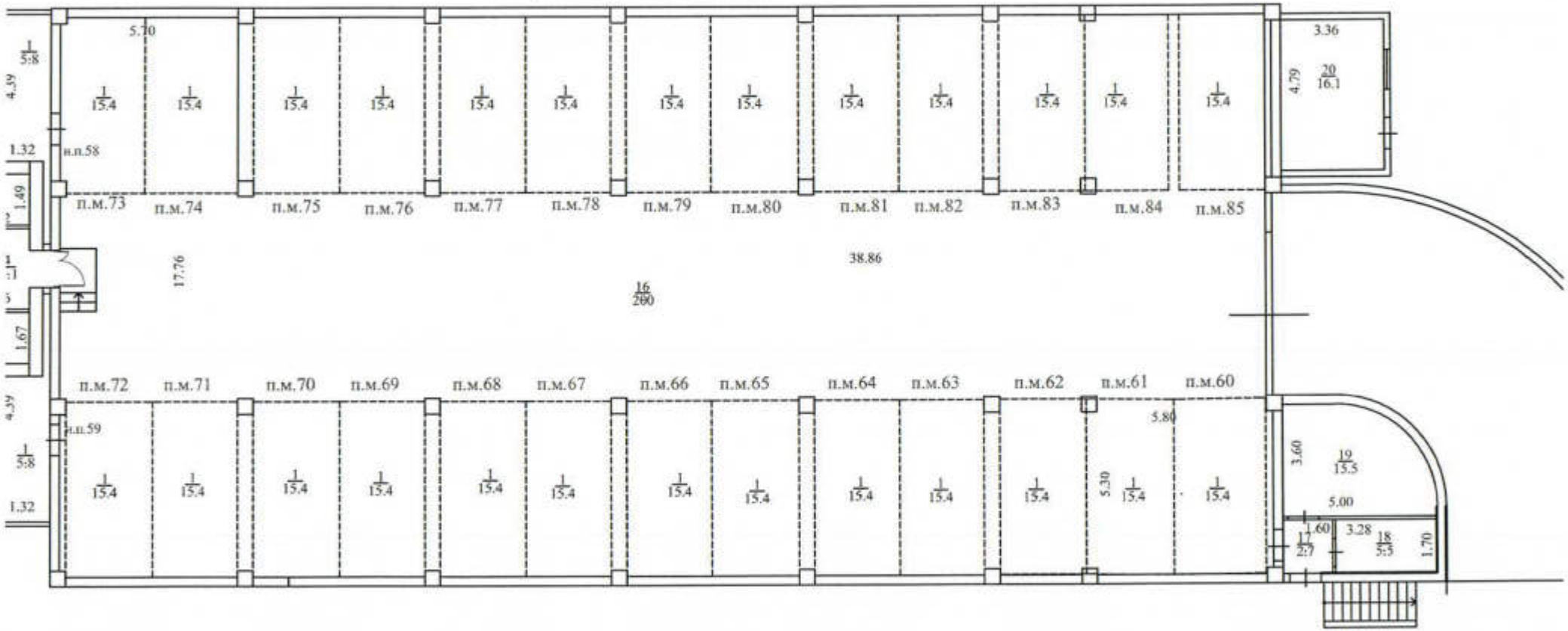

План 1-го этажа

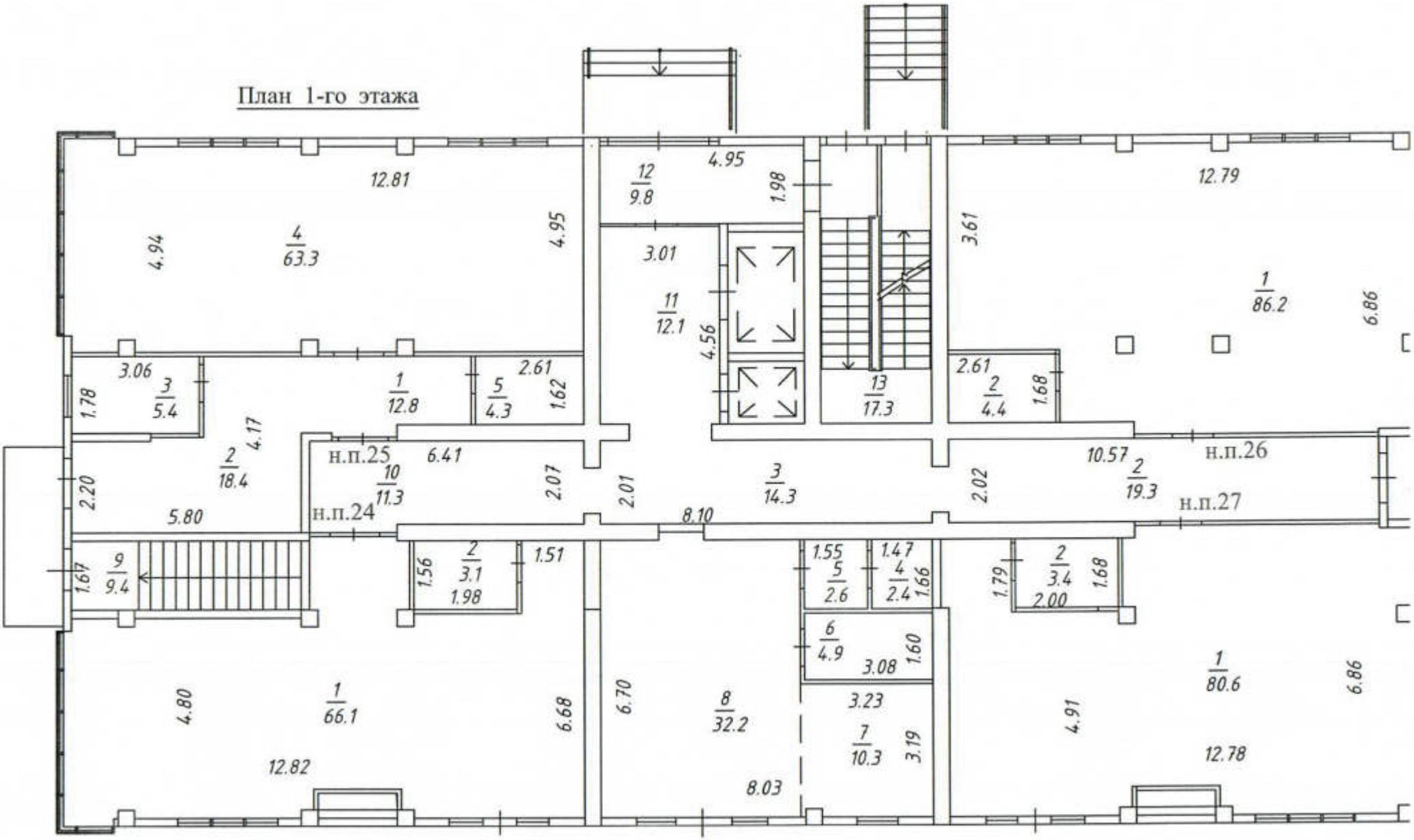

План 2-го этажа

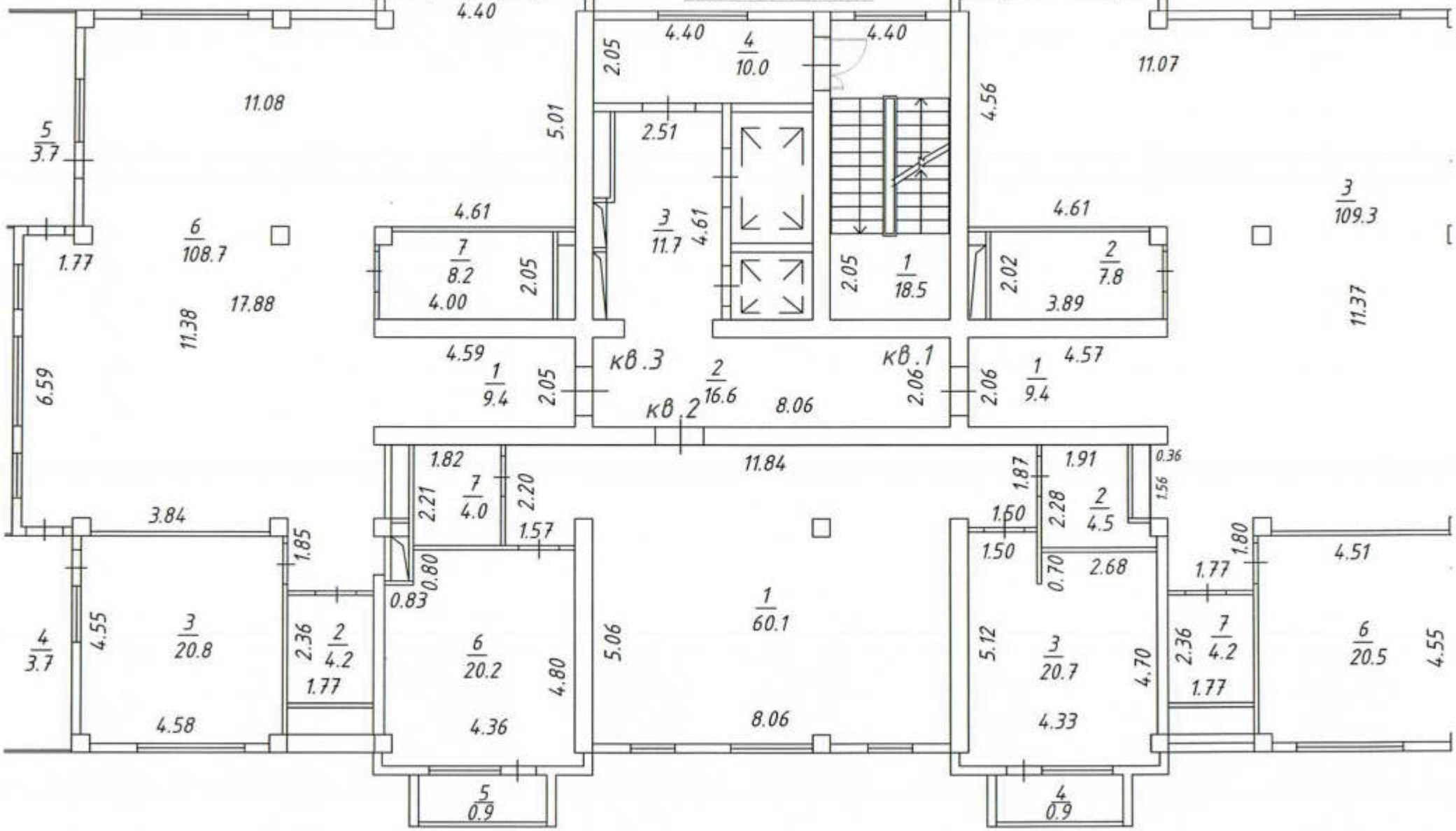

План 3-го этажа

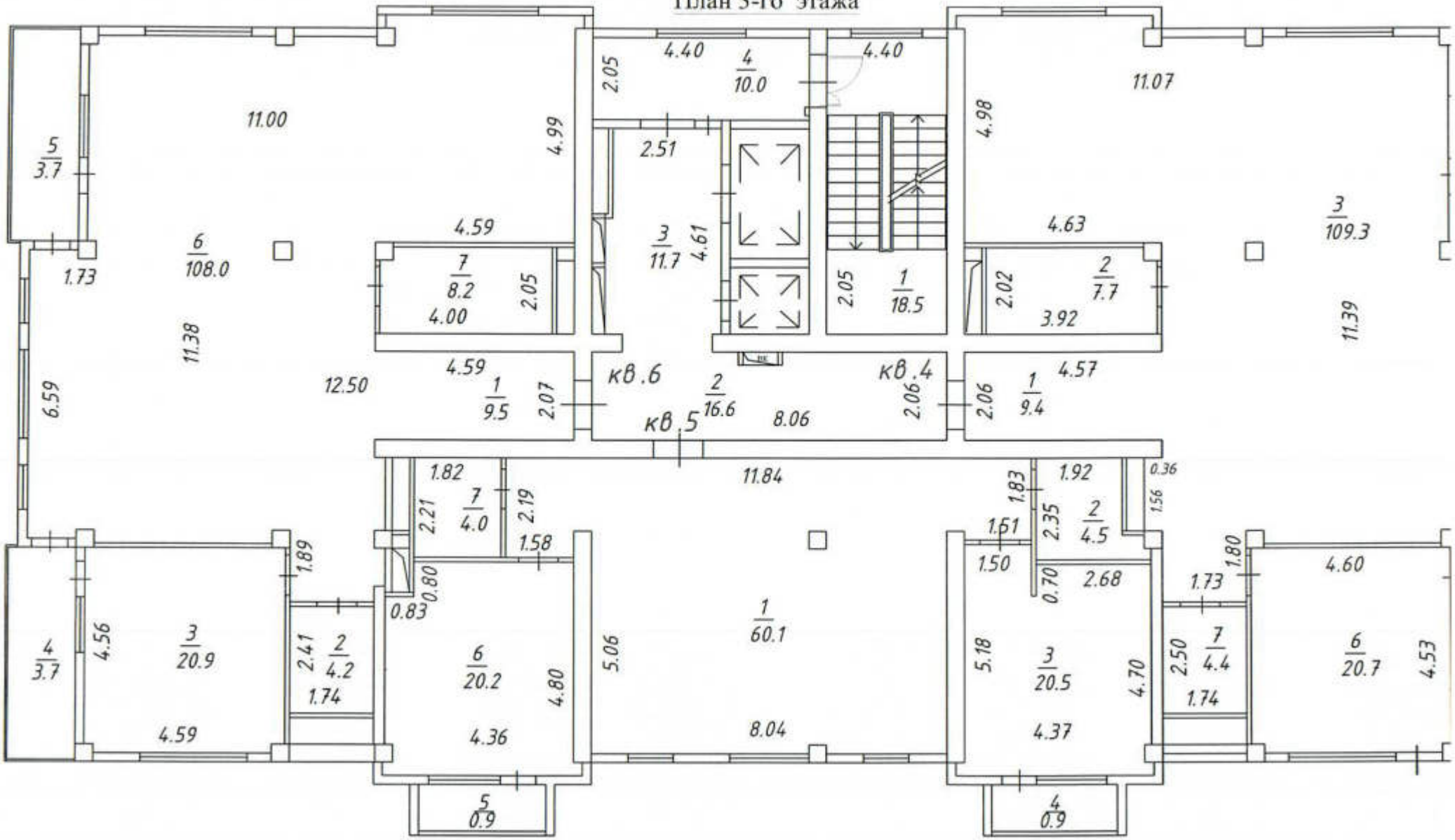

План 4-го этажа

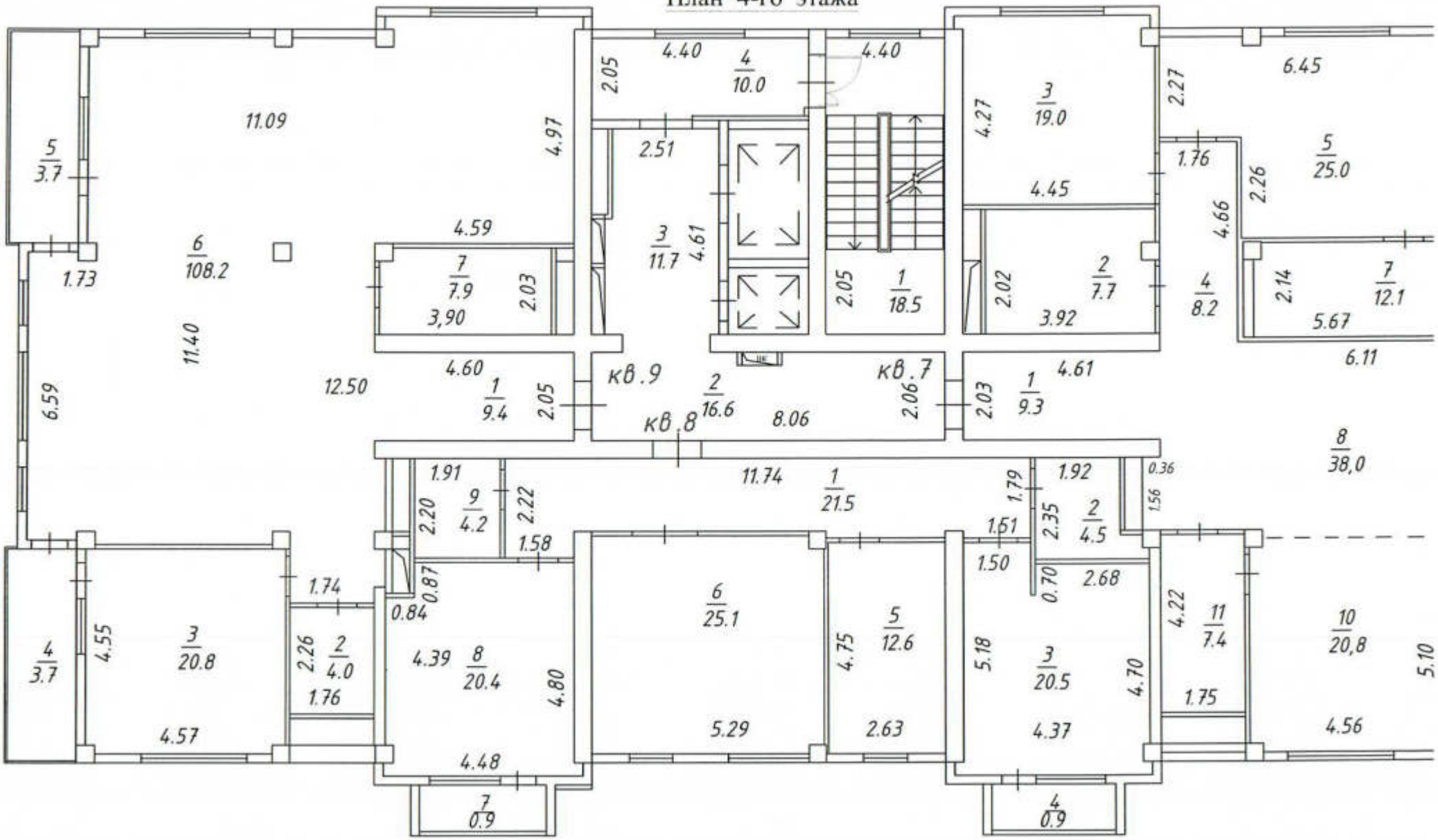

План 5-го этажа

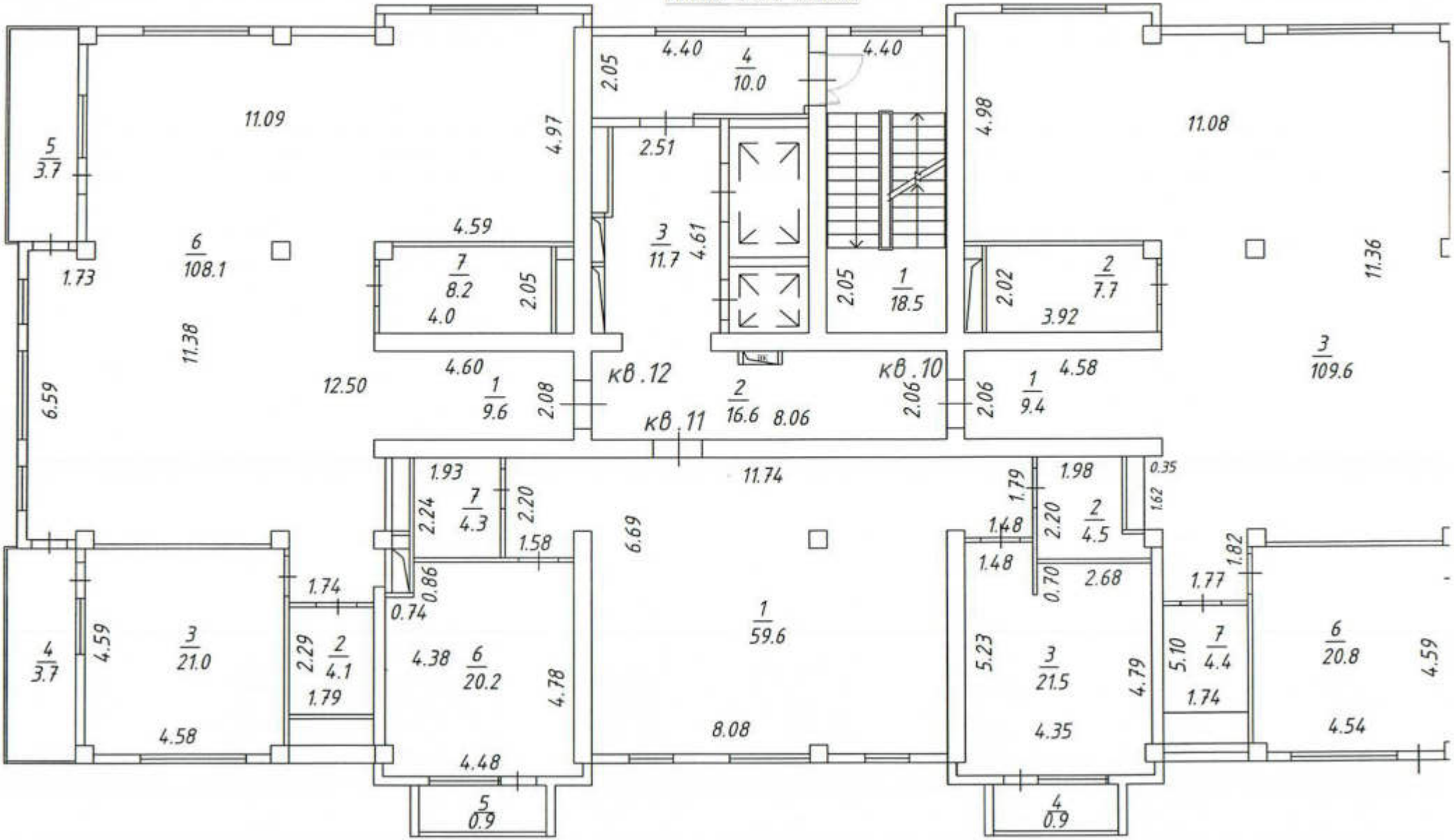

План 6-го этажа

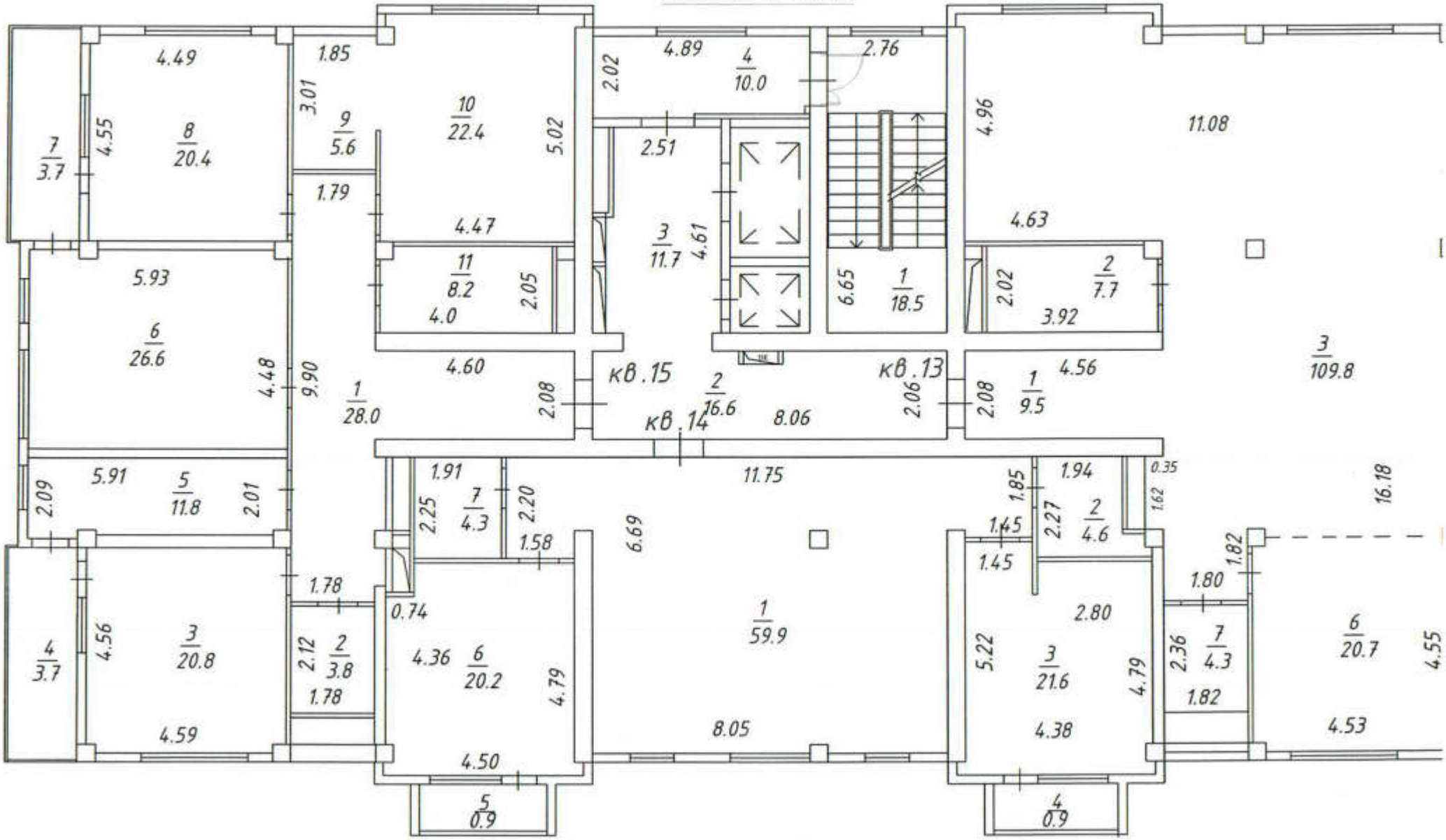

План 7-го этажа

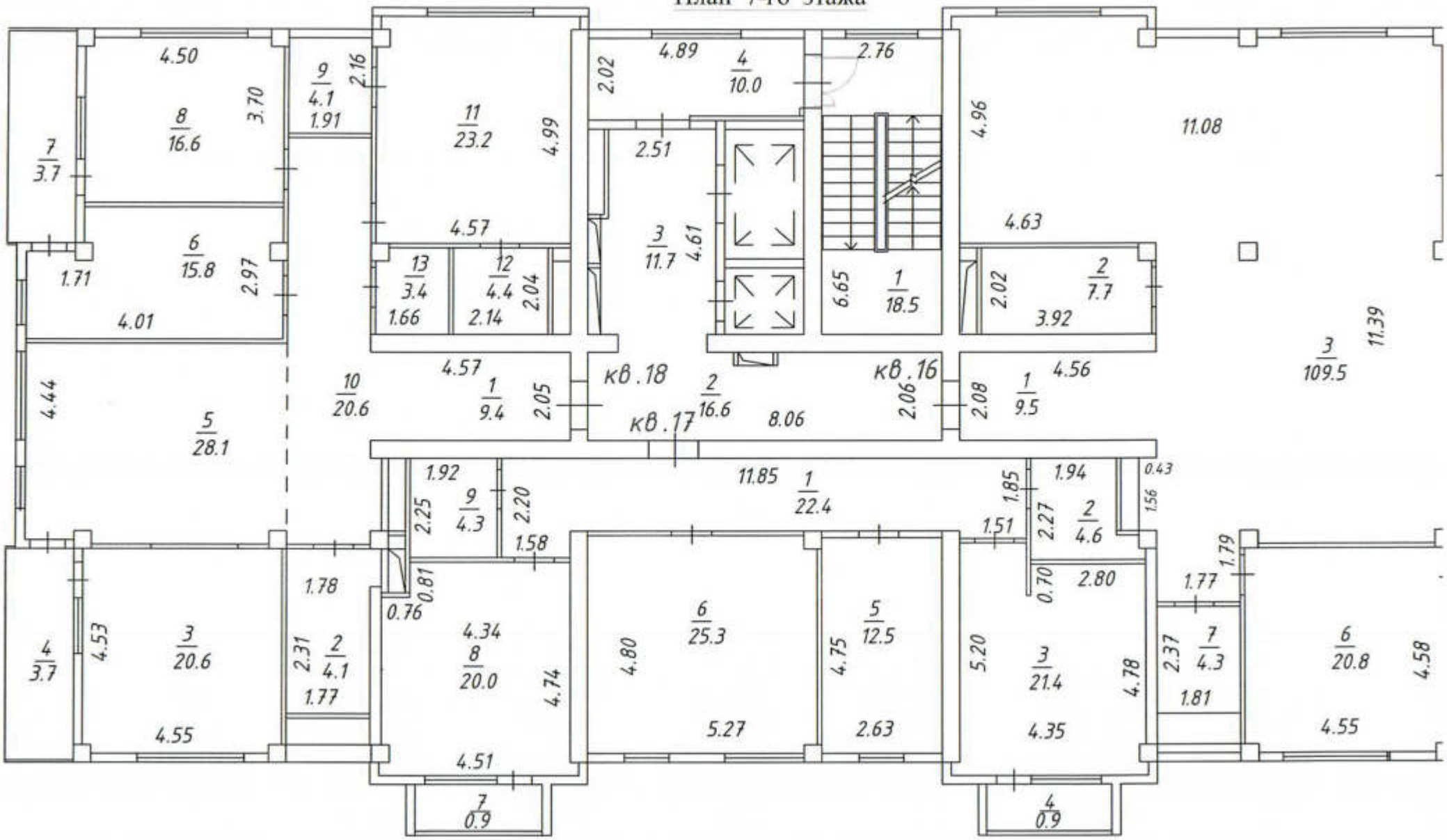

План 8-го этажа

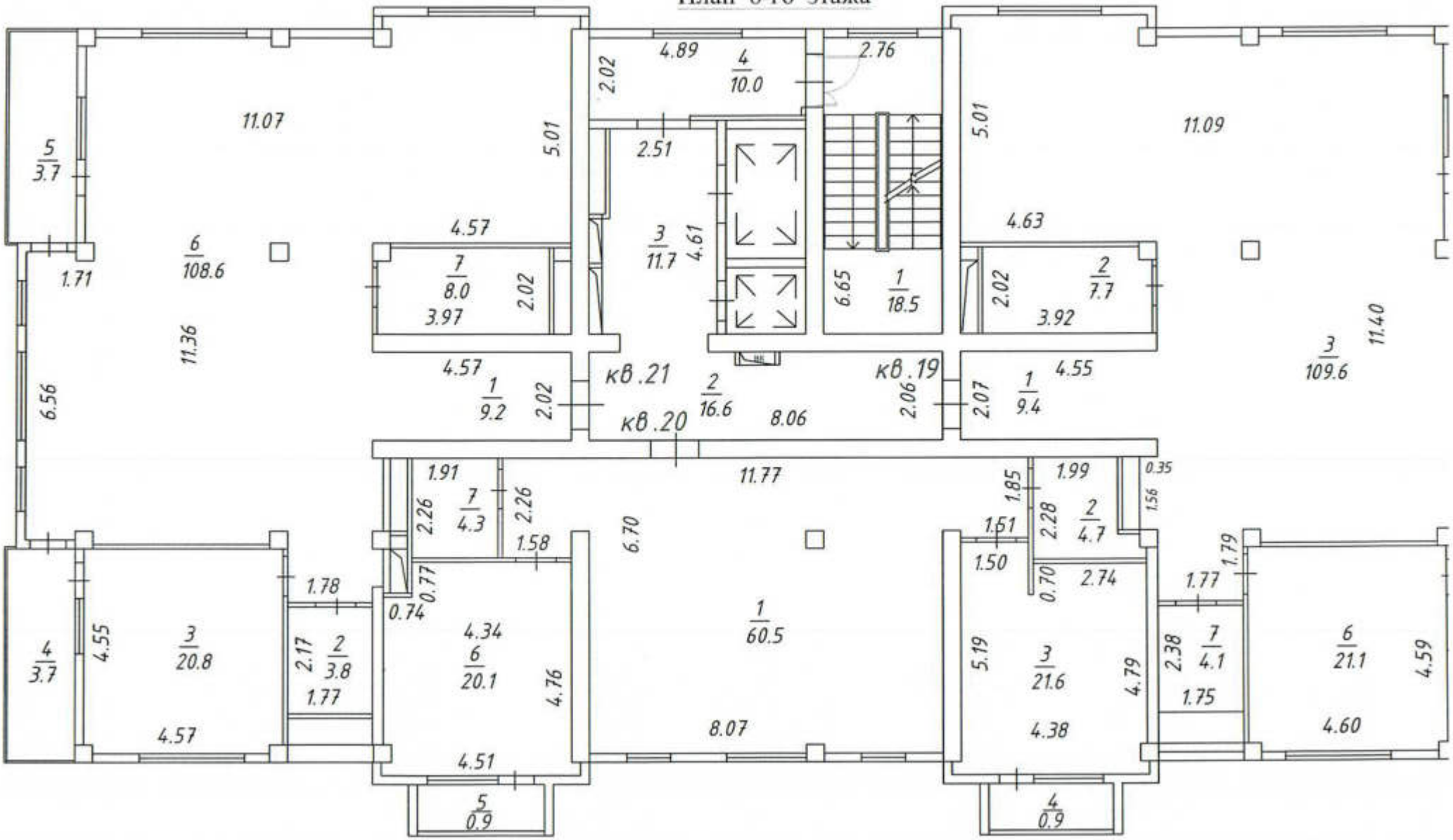

План 9-го этажа

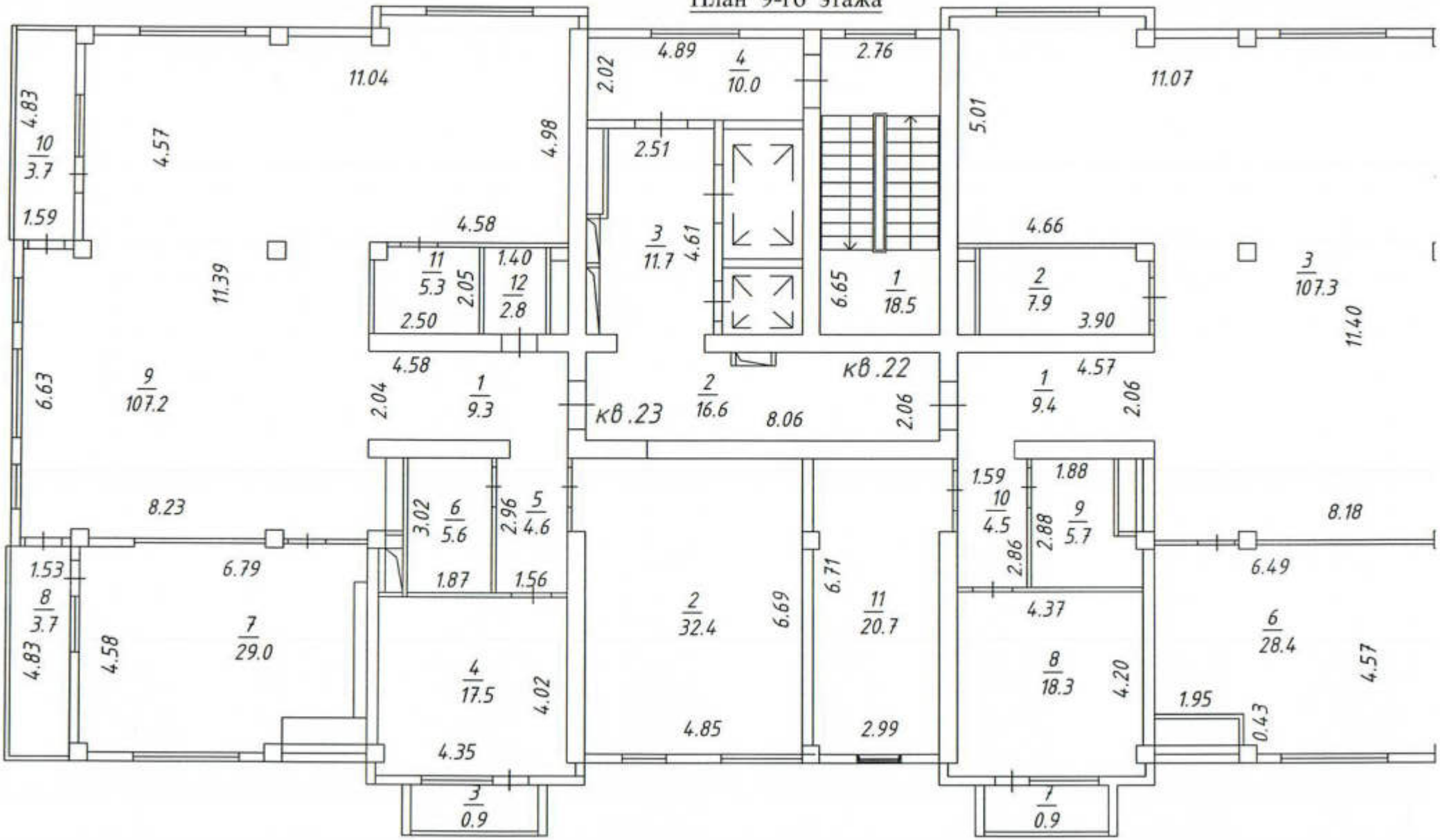

Лестничная клетка (выход на кровлю)

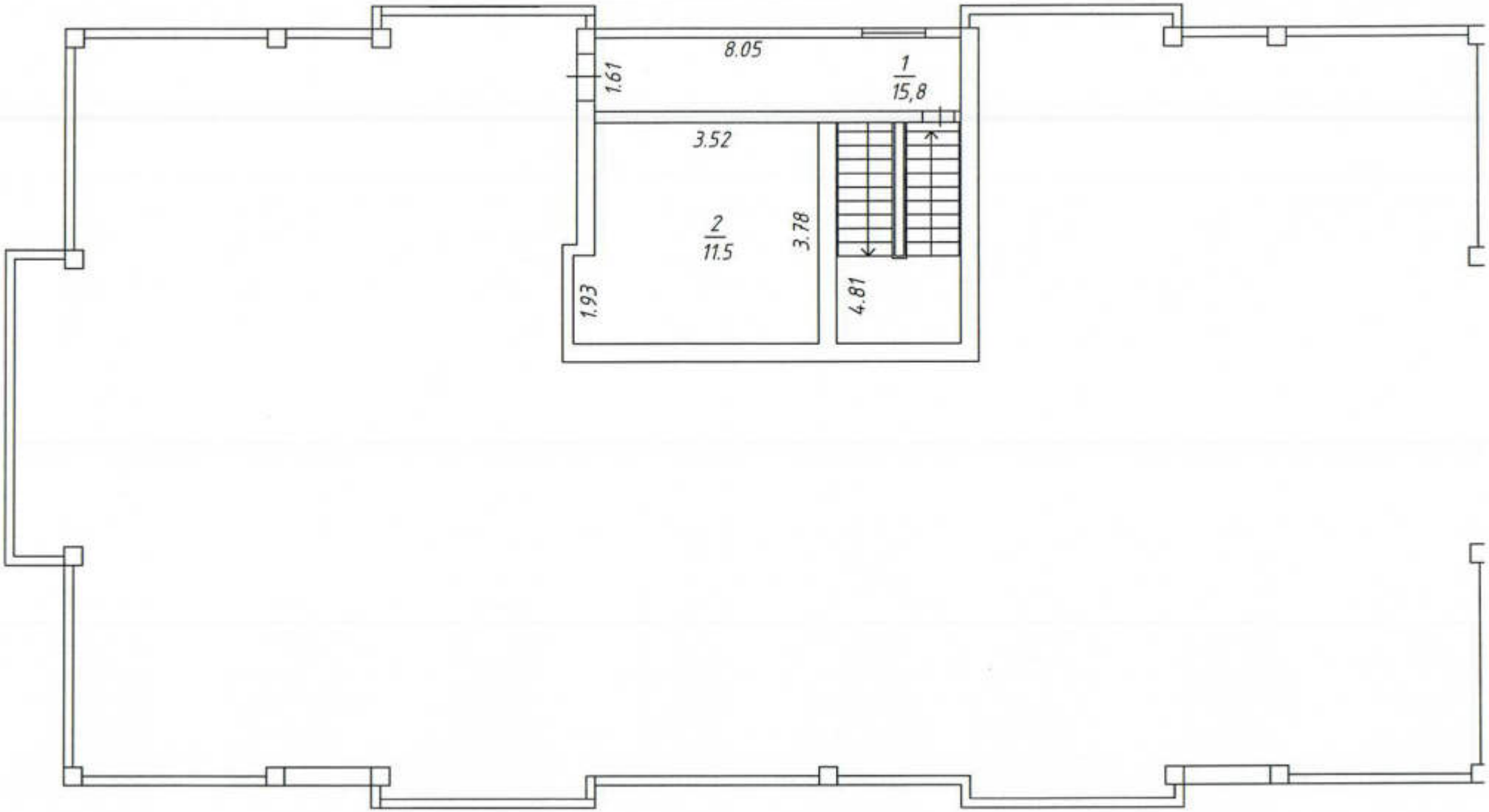

2. Эксплекация к поэтажным планам

ЭКСПЛИКАЦИЯ

к поэтажному плану строения, расположенного в городе Алматы

Бостандыкский район, ул. Жарокова, д. 284/7

Этаж	№ не жилое помещения	№ поме-щения	Назначение	площадь по внутреннему обмеру, в том числе предназначенная под помещение					
				жилые			прочие		
				общая	жилая	вспомогательная	общая	основная	вспомогательная
1	2	3	4	5	6	7	8	9	10
подвал	п.м.60	1	паркинг				15,4	15,4	
			итого:				**15,4**	**15,4**	
	п.м.61	1	паркинг				15,4	15,4	
			итого:				**15,4**	**15,4**	
	п.м.62	1	паркинг				15,4	15,4	
			итого:				**15,4**	**15,4**	
	п.м.63	1	паркинг				15,4	15,4	
			итого:				**15,4**	**15,4**	
	п.м.64	1	паркинг				15,4	15,4	
			итого:				**15,4**	**15,4**	
	п.м.65	1	паркинг				15,4	15,4	
			итого:				**15,4**	**15,4**	
	п.м.66	1	паркинг				15,4	15,4	
			итого:				**15,4**	**15,4**	
	п.м.67	1	паркинг				15,4	15,4	
			итого:				**15,4**	**15,4**	
	п.м.68	1	паркинг				15,4	15,4	
			итого:				**15,4**	**15,4**	
	п.м.69	1	паркинг				15,4	15,4	
			итого:				**15,4**	**15,4**	
	п.м.70	1	паркинг				15,4	15,4	
			итого:				**15,4**	**15,4**	
	п.м.71	1	паркинг				15,4	15,4	
			итого:				**15,4**	**15,4**	
	п.м.72	1	паркинг				15,4	15,4	
			итого:				**15,4**	**15,4**	
	п.м.73	1	паркинг				15,4	15,4	
			итого:				**15,4**	**15,4**	
	п.м.74	1	паркинг				15,4	15,4	
			итого:				**15,4**	**15,4**	
	п.м.75	1	паркинг				15,4	15,4	
			итого:				**15,4**	**15,4**	
	п.м.76	1	паркинг				15,4	15,4	
			итого:				**15,4**	**15,4**	
	п.м.77	1	паркинг				15,4	15,4	
			итого:				**15,4**	**15,4**	
	п.м.78	1	паркинг				15,4	15,4	
			итого:				**15,4**	**15,4**	

	п.м.79	*1*	*паркинг*				*15,4*	*15,4*	
			итого:				***15,4***	***15,4***	
	п.м.80	*1*	*паркинг*				*15,4*	*15,4*	
			итого:				***15,4***	***15,4***	
	п.м.81	*1*	*паркинг*				*15,4*	*15,4*	
			итого:				***15,4***	***15,4***	
	п.м.82	*1*	*паркинг*				*15,4*	*15,4*	
			итого:				***15,4***	***15,4***	
	п.м.83	*1*	*паркинг*				*15,4*	*15,4*	
			итого:				***15,4***	***15,4***	
	п.м.84	*1*	*паркинг*				*15,4*	*15,4*	
			итого:				***15,4***	***15,4***	
	п.м.85	*1*	*паркинг*				*15,4*	*15,4*	
			итого:				***15,4***	***15,4***	
			Всего по паркингу:				***400,4***	***400,4***	

ЭКСПЛИКАЦИЯ

к поэтажному плану строения, расположенного в городе Алматы

Бостандыкский район, ул. Жарокова, д. 284/7

Этаж	№ не жилое помещения	№ поме-щения	Назначение	площадь по внутреннему обмеру, в том числе предназначенная под помещение					
				жилые			прочие		
				общая	жилая	вспомогательная	общая	основная	вспомогательная
1	2	3	4	5	6	7	8	9	10
подвал	н.п.28	1	основное				4,2	4,2	
			итого:				**4,2**	**4,2**	
	н.п.29	1	основное				4,3	4,3	
			итого:				**4,3**	**4,3**	
	н.п.30	1	основное				4,2	4,2	
			итого:				**4,2**	**4,2**	
	н.п.31	1	основное				4,4	4,4	
			итого:				**4,4**	**4,4**	
	н.п.32	1	основное				4,2	4,2	
			итого:				**4,2**	**4,2**	
	н.п.33	1	основное				4,4	4,4	
			итого:				**4,4**	**4,4**	
	н.п.34	1	основное				4,3	4,3	
			итого:				**4,3**	**4,3**	
	н.п.35	1	основное				5,6	5,6	
			итого:				**5,6**	**5,6**	
	н.п.36	1	основное				4,4	4,4	
			итого:				**4,4**	**4,4**	
	н.п.37	1	основное				4,8	4,8	
			итого:				**4,8**	**4,8**	
	н.п.38	1	основное				4,0	4,0	
			итого:				**4,0**	**4,0**	
	н.п.39	1	основное				4,1	4,1	
			итого:				**4,1**	**4,1**	
	н.п.40	1	основное				5,3	5,3	
			итого:				**5,3**	**5,3**	
	н.п.41	1	основное				4,4	4,4	
			итого:				**4,4**	**4,4**	
	н.п.42	1	основное				5,8	5,8	
			итого:				**5,8**	**5,8**	
	н.п.43	1	основное				4,3	4,3	
			итого:				**4,3**	**4,3**	
	н.п.44	1	основное				4,2	4,2	
			итого:				**4,2**	**4,2**	
	н.п.45	1	основное				4,3	4,3	
			итого:				**4,3**	**4,3**	
	н.п.46	1	основное				4,2	4,2	
			итого:				**4,2**	**4,2**	
	н.п.47	1	основное				4,4	4,4	

			итого:				**4,4**	**4,4**	
	н.п.48	1	основное				4,2	4,2	
			итого:				**4,2**	**4,2**	
	н.п.49	1	основное				4,3	4,3	
			итого:				**4,3**	**4,3**	
	н.п.50	1	основное				5,4	5,4	
			итого:				**5,4**	**5,4**	
	н.п.51	1	основное				5,4	5,4	
			итого:				**5,4**	**5,4**	
	н.п.52	1	основное				5,4	5,4	
			итого:				**5,4**	**5,4**	
	н.п.53	1	основное				5,4	5,4	
			итого:				**5,4**	**5,4**	
	н.п.54	1	основное				4,6	4,6	
			итого:				**4,6**	**4,6**	
	н.п.55	1	основное				4,2	4,2	
			итого:				**4,2**	**4,2**	
	н.п.56	1	основное				42,7	42,7	
		2	основное				13,1	13,1	
			итого:				**55,8**	**55,8**	
	н.п.57	1	основное				52,2	52,2	
			итого:				**52,2**	**52,2**	
	н.п.58	1	основное				5,8	5,8	
			итого:				**5,8**	**5,8**	
	н.п.59	1	основное				5,8	5,8	
			итого:				**5,8**	**5,8**	
			итого по Н.П.				**248,3**	**248,3**	

ЭКСПЛИКАЦИЯ

к поэтажному плану строения, расположенного в городе Алматы

Бостандыкский район, ул. Жарокова, д. 284/7

Этаж	№ не жилое помещения	№ поме-щения	Назначение	площадь по внутреннему обмеру, в том числе предназначенная под помещение					
				жилые			прочие		
				общая	жилая	вспомогательная	общая	основная	вспомогательная
1	2	3	4	5	6	7	8	9	10
подвал		1	лестничн.кл.				17,3		17,3
		2	коридор				10,9		10,9
		3	коридор				9,4		9,4
		4	тамбур				5,1		5,1
		5	коридор				9,5		9,5
		6	коридор				10,9		10,9
		7	коридор				15,0		15,0
		8	тех.помещение				14,1		14,1
		9	лестничн.кл.				9,4		9,4
		10	насосная				13,9		13,9
		11	эл.щитовая				11,9		11,9
		12	коридор				20,0		20,0
		13	лифт				4,9		4,9
		14	лифт				2,8		2,8
		15	коридор				40,2		40,2
		16	коридор				200,0		200,0
		17	тамбур				2,7		2,7
		18	эл.щитовая				5,5		5,5
		19	тех.помещение				15,5		15,5
		20	теплопункт				16,1		16,1
			итого по						
			тех.пом и МОП:				**435,1**		**435,1**

ЭКСПЛИКАЦИЯ

к поэтажному плану строения, расположенного в городе Алматы

Бостандыкский район, ул. Жарокова, д. 284/7

Этаж	№ не жилое помещения	№ поме-щения	Назначение	площадь по внутреннему обмеру, в том числе предназначенная под помещение					
				жилые			прочие		
				общая	жилая	вспомогательная	общая	основная	вспомогательная
1	2	3	4	5	6	7	8	9	10
1-этаж	н.п. 24	1	основная				66,1	66,1	
		2	санузел				3,1	3,1	
			итого:				**69,2**	**69,2**	
	н.п. 25	1	коридор				12,8	12,8	
		2	коридор				18,4	18,4	
		3	основная				5,4	5,4	
		4	основная				63,3	63,3	
		5	санузел				4,3	4,3	
			итого:				**104,2**	**104,2**	
	н.п. 26	1	основная				86,2	86,2	
		2	санузел				4,4	4,4	
			итого:				**90,6**	**90,6**	
	н.п. 27	1	основная				80,6	80,6	
		2	санузел				3,4	3,4	
			итого:				**84,0**	**84,0**	
			итлого по						
			не жил.части:				**348,0**	**348,0**	
1-этаж		1	тамбур				3,4		3,4
		2	коридор				19,3		19,3
		3	коридор				14,3		14,3
		4	санузел				2,4		2,4
		5	санузел				2,6		2,6
		6	служебная				4,9		4,9
		7	ресепшн				10,3		10,3
		8	коридор				32,2		32,2
		9	лестн.клетка				9,4		9,4
		10	коридор				11,3		11,3
		11	коридор				12,1		12,1
		12	коридор				9,8		9,8
		13	лестн.клетка				17,3		17,3
			итого по						
			тех.пом и МОП:				**149,3**		**149,3**

ЭКСПЛИКАЦИЯ

к поэтажному плану строения, расположенного в городе Алматы

Бостандыкский район, ул. Жарокова, д. 284/7

Этаж	№ квартиры	№ поме-щения	Назначение	площадь по внутреннему обмеру, в том числе предназначенная под помещение					
				жилые			прочие		
				общая	жилая	вспомогательная	общая	основная	вспомогательная
1	2	3	4	5	6	7	8	9	10
2-этаж	кв.1	1	коридор	9,4		9,4			
		2	санузел	7,8		7,8			
		3	жилая	109,3	109,3				
		4	лоджия	3,7		3,7			
		5	лоджия	3,2		3,2			
		6	кухня	20,5		20,5			
		7	санузел	4,2		4,2			
			итого:	**158,1**	**109,3**	**48,8**			
	кв.2	1	жилая	60,1	60,1				
		2	санузел	4,5		4,5			
		3	жилая	20,7	20,7				
		4	балкон	0,9		0,9			
		5	балкон	0,9		0,9			
		6	кухня	20,2		20,2			
		7	санузел	4,0		4,0			
			итого:	**111,3**	**80,8**	**30,5**			
	кв.3	1	коридор	9,4		9,4			
		2	санузел	4,2		4,2			
		3	кухня	20,8		20,8			
		4	лоджия	3,7		3,7			
		5	лоджия	3,7		3,7			
		6	жилая	108,7	108,7				
		7	санузел	8,2		8,2			
			итого:	**158,7**	**108,7**	**50,0**			
			итого по 2-эт.						
			по жил.части	**428,1**	**298,8**	**129,3**			

ЭКСПЛИКАЦИЯ

к поэтажному плану строения, расположенного в городе Алматы

Бостандыкский район, ул. Жарокова, д. 284/7

Этаж	№ квартиры	№ поме-щения	Назначение	площадь по внутреннему обмеру, в том числе предназначенная под помещение					
				жилые			прочие		
				общая	жилая	вспомогательная	общая	основная	вспомогательная
1	2	3	4	5	6	7	8	9	10
3-этаж	кв.4	1	коридор	9,4		9,4			
		2	санузел	7,7		7,7			
		3	жилая	109,3	109,3				
		4	лоджия	3,7		3,7			
		5	лоджия	3,2		3,2			
		6	кухня	20,7		20,7			
		7	санузел	4,4		4,4			
			итого:	**158,4**	**109,3**	**49,1**			
	кв.5	1	жилая	60,1	60,1				
		2	санузел	4,5		4,5			
		3	жилая	20,5	20,5				
		4	балкон	0,9		0,9			
		5	балкон	0,9		0,9			
		6	кухня	20,2		20,2			
		7	санузел	4,0		4,0			
			итого:	**111,1**	**80,6**	**30,5**			
	кв.6	1	коридор	9,5		9,5			
		2	санузел	4,2		4,2			
		3	кухня	20,9		20,9			
		4	лоджия	3,7		3,7			
		5	лоджия	3,7		3,7			
		6	жилая	108,0	108,0				
		7	санузел	8,2		8,2			
			итого:	**158,2**	**108,0**	**50,2**			
			итого по 3-эт.						
			по жил.части	**427,7**	**297,9**	**129,8**			

ЭКСПЛИКАЦИЯ

к поэтажному плану строения, расположенного в городе Алматы

Бостандыкский район, ул. Жарокова, д. 284/7

Этаж	№ квартиры	№ поме-щения	Назначение	площадь по внутреннему обмеру, в том числе предназначенная под помещение					
				жилые			прочие		
				общая	жилая	вспомогательная	общая	основная	вспомогательная
1	2	3	4	5	6	7	8	9	10
4-этаж	кв.7	1	коридор	9,3		9,3			
		2	санузел	7,7		7,7			
		3	жилая	19,0	19,0				
		4	коридор	8,2		8,2			
		5	жилая	25,0	25,0				
		6	лоджия	3,7		3,7			
		7	гардероб	12,1		12,1			
		8	жилая	38,0	38,0				
		9	лоджия	3,2		3,2			
		10	кухня	20,8		20,8			
		11	санузел	7,4		7,4			
			итого:	**154,4**	**82,0**	**72,4**			
	кв.8	1	коридор	21,5		21,5			
		2	санузел	4,5		4,5			
		3	жилая	20,5	20,5				
		4	балкон	0,9		0,9			
		5	жилая	12,6	12,6				
		6	жилая	25,1	25,1				
		7	балкон	0,9		0,9			
		8	кухня	20,4		20,4			
		9	санузел	4,2		4,2			
			итого:	**110,6**	**58,2**	**52,4**			
	кв.9	1	коридор	9,4		9,4			
		2	санузел	4,0		4,0			
		3	кухня	20,8		20,8			
		4	лоджия	3,7		3,7			
		5	лоджия	3,7		3,7			
		6	жилая	108,2	108,2				
		7	санузел	7,9		7,9			
			итого:	**157,7**	**108,2**	**49,5**			
			итого по 4-эт.						
			по жил.части	**422,7**	**248,4**	**174,3**			

ЭКСПЛИКАЦИЯ

к поэтажному плану строения, расположенного в городе Алматы

Бостандыкский район, ул. Жарокова, д. 284/7

Этаж	№ квартиры	№ поме-щения	Назначение	площадь по внутреннему обмеру, в том числе предназначенная под помещение					
				жилые			прочие		
				общая	жилая	вспомогательная	общая	основная	вспомогательная
1	2	3	4	5	6	7	8	9	10
5-этаж	кв.10	1	коридор	9,4		9,4			
		2	санузел	7,7		7,7			
		3	жилая	109,6	109,6				
		4	лоджия	3,7		3,7			
		5	лоджия	3,2		3,2			
		6	кухня	20,8		20,8			
		7	санузел	4,4		4,4			
			итого:	**158,8**	**109,6**	**49,2**			
	кв.11	1	жилая	59,6	59,6				
		2	санузел	4,5		4,5			
		3	жилая	21,5	21,5				
		4	балкон	0,9		0,9			
		5	балкон	0,9		0,9			
		6	кухня	20,2		20,2			
		7	санузел	4,3		4,3			
			итого:	**111,9**	**81,1**	**30,8**			
	кв.12	1	коридор	9,6		9,6			
		2	санузел	4,1		4,1			
		3	кухня	21,0		21,0			
		4	лоджия	3,7		3,7			
		5	лоджия	3,7		3,7			
		6	жилая	108,1	108,1				
		7	санузел	8,2		8,2			
			итого:	**158,4**	**108,1**	**50,3**			
			итого по 5-эт.						
			по жил.части	**429,1**	**298,8**	**130,3**			

ЭКСПЛИКАЦИЯ

к поэтажному плану строения, расположенного в городе Алматы

Бостандыкский район, ул. Жарокова, д. 284/7

Этаж	№ квартиры	№ поме-щения	Назначение	площадь по внутреннему обмеру, в том числе предназначенная под помещение					
				жилые			прочие		
				общая	жилая	вспомогательная	общая	основная	вспомогательная
1	2	3	4	5	6	7	8	9	10
6-этаж	кв.13	1	коридор	9,5		9,5			
		2	санузел	7,7		7,7			
		3	жилая	109,8	109,8				
		4	лоджия	3,7		3,7			
		5	лоджия	3,2		3,2			
		6	кухня	20,7		20,7			
		7	санузел	4,3		4,3			
			итого:	**158,9**	**109,8**	**49,1**			
	кв.14	1	жилая	59,9	59,9				
		2	санузел	4,6		4,6			
		3	жилая	21,6	21,6				
		4	балкон	0,9		0,9			
		5	балкон	0,9		0,9			
		6	кухня	20,2		20,2			
		7	санузел	4,3		4,3			
			итого:	**112,4**	**81,5**	**30,9**			
	кв.15	1	коридор	28,0		28,0			
		2	санузел	3,8		3,8			
		3	кухня	20,8		20,8			
		4	лоджия	3,7		3,7			
		5	жилая	11,8	11,8				
		6	жилая	26,6	26,6				
		7	лоджия	3,7		3,7			
		8	жилая	20,4	20,4				
		9	гардероб	5,6		5,6			
		10	жилая	22,4	22,4				
		11	санузел	8,2		8,2			
			итого:	**155,0**	**81,2**	**73,8**			
			итого по 6-эт.						
			по жил.части	**426,3**	**272,5**	**153,8**			

ЭКСПЛИКАЦИЯ

к поэтажному плану строения, расположенного в городе Алматы

Бостандыкский район, ул. Жарокова, д. 284/7

Этаж	№ квартиры	№ поме-щения	Назначение	площадь по внутреннему обмеру, в том числе предназначенная под помещение					
				жилые			прочие		
				общая	жилая	вспомогательная	общая	основная	вспомогательная
1	2	3	4	5	6	7	8	9	10
7-этаж	кв.16	1	коридор	9,5		9,5			
		2	санузел	7,7		7,7			
		3	жилая	109,5	109,5				
		4	лоджия	3,7		3,7			
		5	лоджия	3,2		3,2			
		6	кухня	20,8		20,8			
		7	санузел	4,3		4,3			
			итого:	**158,7**	**109,5**	**49,2**			
	кв.17	1	коридор	22,4		22,4			
		2	санузел	4,6		4,6			
		3	жилая	21,4	21,4				
		4	балкон	0,9		0,9			
		5	жилая	12,5	12,5				
		6	жилая	25,3	25,3				
		7	балкон	0,9		0,9			
		8	кухня	20,0		20,0			
		9	санузел	4,3		4,3			
			итого:	**112,3**	**59,2**	**53,1**			
	кв.18	1	коридор	9,4		9,4			
		2	санузел	4,1		4,1			
		3	кухня	20,6		20,6			
		4	лоджия	3,7		3,7			
		5	жилая	28,1	28,1				
		6	жилая	15,8	15,8				
		7	лоджия	3,7		3,7			
		8	жилая	16,6	16,6				
		9	гардероб	4,1		4,1			
		10	коридор	20,6		20,6			
		11	жилая	23,2	23,2				
		12	санузел	4,4		4,4			
		13	санузел	3,4		3,4			
			итого:	**157,7**	**83,7**	**74,0**			
			итого по 7-эт.						
			по жил.части	**428,7**	**252,4**	**176,3**			

ЭКСПЛИКАЦИЯ

к поэтажному плану строения, расположенного в городе Алматы

Бостандыкский район, ул. Жарокова, д. 284/7

Этаж	№ квартиры	№ поме-щения	Назначение	площадь по внутреннему обмеру, в том числе предназначенная под помещение					
				жилые			прочие		
				общая	жилая	вспомогательная	общая	основная	вспомогательная
1	2	3	4	5	6	7	8	9	10
8-этаж	кв.19	1	коридор	9,4		9,4			
		2	санузел	7,7		7,7			
		3	жилая	109,6	109,6				
		4	лоджия	3,7		3,7			
		5	лоджия	3,2		3,2			
		6	кухня	21,1		21,1			
		7	санузел	4,1		4,1			
			итого:	**158,8**	**109,6**	**49,2**			
	кв.20	1	жилая	60,5	60,5				
		2	санузел	4,7		4,7			
		3	жилая	21,6	21,6				
		4	балкон	0,9		0,9			
		5	балкон	0,9		0,9			
		6	кухня	20,1		20,1			
		7	санузел	4,3		4,3			
			итого:	**113,0**	**82,1**	**30,9**			
	кв.21	1	коридор	9,2		9,2			
		2	санузел	3,8		3,8			
		3	кухня	20,8		20,8			
		4	лоджия	3,7		3,7			
		5	лоджия	3,7		3,7			
		6	жилая	108,6	108,6				
		7	санузел	8,0		8,0			
			итого:	**157,8**	**108,6**	**49,2**			
			итого по 8-эт.						
			по жил.части	**429,6**	**300,3**	**129,3**			

ЭКСПЛИКАЦИЯ

к поэтажному плану строения, расположенного в городе Алматы

Бостандыкский район, ул. Жарокова, д. 284/7

Этаж	№ квартиры	№ поме-щения	Назначение	площадь по внутреннему обмеру, в том числе предназначенная под помещение					
				жилые			прочие		
				общая	жилая	вспомогательная	общая	основная	вспомогательная
1	2	3	4	5	6	7	8	9	10
9-этаж	кв.22	1	коридор	9,4		9,4			
		2	санузел	7,9		7,9			
		3	жилая	107,3	107,3				
		4	лоджия	3,7		3,7			
		5	лоджия	3,2		3,2			
		6	кухня	28,4		28,4			
		7	балкон	0,9		0,9			
		8	жилая	18,3	18,3				
		9	санузел	5,7		5,7			
		10	коридор	4,5		4,5			
		11	жилая	20,7	20,7				
			итого:	**210,0**	**146,3**	**63,7**			
	кв.23	1	коридор	9,3		9,3			
		2	жилая	32,4	32,4				
		3	балкон	0,9		0,9			
		4	жилая	17,5	17,5				
		5	коридор	4,6		4,6			
		6	санузел	5,6		5,6			
		7	кухня	29,0		29,0			
		8	лоджия	3,7		3,7			
		9	жилая	107,2	107,2				
		10	лоджия	3,7		3,7			
		11	санузел	5,3		5,3			
		12	санузел	2,8		2,8			
			итого:	**222,0**	**157,1**	**64,9**			
			итого по 9-эт.						
			по жил.части	**432,0**	**303,4**	**128,6**			

ЭКСПЛИКАЦИЯ

к поэтажному плану строения, расположенного в городе Алматы

Бостандыкский район, ул. Жарокова, д. 284/7

Этаж	№ не жилое помещения	№ поме-щения	Назначение	площадь по внутреннему обмеру, в том числе предназначенная под помещение					
				жилые			прочие		
				общая	жилая	вспомогательная	общая	основная	вспомогательная
			Лестничные клетки:						
2-этаж		*1*	*лестничная кл.*				*18,5*		*18,5*
		2	*коридор*				*16,6*		*16,6*
		3	*коридор*				*11,7*		*11,7*
		4	*тамбур*				*10,0*		*10,0*
			итого:				***56,8***		***56,8***
3-этаж		*1*	*лестничная кл.*				*18,5*		*18,5*
		2	*коридор*				*16,6*		*16,6*
		3	*коридор*				*11,7*		*11,7*
		4	*тамбур*				*10,0*		*10,0*
			итого:				***56,8***		***56,8***
4-этаж		*1*	*лестничная кл.*				*18,5*		*18,5*
		2	*коридор*				*16,6*		*16,6*
		3	*коридор*				*11,7*		*11,7*
		4	*тамбур*				*10,0*		*10,0*
			итого:				***56,8***		***56,8***
5-этаж		*1*	*лестничная кл.*				*18,5*		*18,5*
		2	*коридор*				*16,6*		*16,6*
		3	*коридор*				*11,7*		*11,7*
		4	*тамбур*				*10,0*		*10,0*
			итого:				***56,8***		***56,8***
6-этаж		*1*	*лестничная кл.*				*18,5*		*18,5*
		2	*коридор*				*16,6*		*16,6*
		3	*коридор*				*11,7*		*11,7*
		4	*тамбур*				*10,0*		*10,0*
			итого:				***56,8***		***56,8***
7-этаж		*1*	*лестничная кл.*				*18,5*		*18,5*
		2	*коридор*				*16,6*		*16,6*
		3	*коридор*				*11,7*		*11,7*
		4	*тамбур*				*10,0*		*10,0*
			итого:				***56,8***		***56,8***

8-этаж		*1*	*лестничная кл.*				*18,5*		*18,5*
		2	*коридор*				*16,6*		*16,6*
		3	*коридор*				*11,7*		*11,7*
		4	*тамбур*				*10,0*		*10,0*
			итого:				***56,8***		***56,8***
9-этаж		*1*	*лестничная кл.*				*18,5*		*18,5*
		2	*коридор*				*16,6*		*16,6*
		3	*коридор*				*11,7*		*11,7*
		4	*тамбур*				*10,0*		*10,0*
			итого:				***56,8***		***56,8***
выход на кровлю		*1*	*лестничная кл.*				*15,8*		*15,8*
		2	*служебная*				*11,5*		*11,5*
			итого:				***27,3***		***27,3***
			всего лест.кл.				***481,7***		***481,7***

ЭКСПЛИКАЦИЯ

к поэтажному плану строения, расположенного в городе Алматы

Бостандыкский район, ул. Жарокова, д. 284/7

Сводная ведомость:

Этаж	№ не жилое помещения	№ поме-щения	Назначение	площадь по внутреннему обмеру, в том числе предназначенная под помещение					
				жилые			прочие		
				общая	жилая	вспомогательная	общая	основная	вспомогательная
нежилые помещения									
подвал			парков.места				400,4	400,4	
подвал			неж.помещ.				248,3	248,3	
1-этаж			неж.помещ.				348,0	348,0	
			итого:				**996,7**	**996,7**	
жилые помещения									
2-этаж			квартира	428,1	298,8	129,3			
3-этаж			квартира	427,7	297,9	129,8			
4-этаж			квартира	422,7	248,4	174,3			
5-этаж			квартира	429,1	298,8	130,3			
6-этаж			квартира	426,3	272,5	153,8			
7-этаж			квартира	428,7	252,4	176,3			
8-этаж			квартира	429,6	300,3	129,3			
9-этаж			квартира	432,0	303,4	128,6			
			итого:	**3 424,2**	**2 272,5**	**1 151,7**			
Технические помещения, места общего пользования и лестничные клетки									
подвал			тех.пом и МОП				435,1		537,5
1-этаж			тех.пом и МОП				149,3		157,3
2 - 9 этаж			лестничн.кл.				481,7		481,7
			итого:				**1 066,1**		**1 176,5**
			Всего	**3 424,2**	2 272,5	1 151,7	**2 062,8**	996,7	1 176,5
Общая по дому				**5 487,0**					

Заказчик Жамбаев Ж.А.

фамилия, имя, отчество (при его наличии), подпись руководителя

М.П.

Авторский надзор Бейсахметов Е.А.

фамилия, имя, отчество (при его наличии), подпись эксперта

М.П.

Прошито, пронумеровано,
скреплено печатью

41 (сорок один) лист

Жамбалов Ж.А.

ЖАМБАЛОВ Ж.А.
город Алматы
Республика Казахстан