Товарищество с ограниченной ответственностью “MM Project"

РАБОЧИЙ ПРОЕКТ

«Разработка ПСД капитального ремонта фасада и кровли по ад-ресу: Атырауская область, р-н Индер, п. Индербор, ул.Махамбета, дом №18»

ЭЛЕКТРО-ОСВЕЩЕНИЕ

Директор ТОО«MM PROJECT»_____Аскарова Ж.

Заказчик _____ГУ "Индерский районный отдел жилищно-коммунального хозяйства, пас-сажирского транспорта, автомобильных дорог и жилищной инспекции"

Ведомость чертежей основного комплекта ЭО

Лист	Наименование	Примечание
1	Общие данные	
2	Однолинейная схема щита наружного освещения	
3	План типового этажа	
4	Фасад по оси 1-2	
5	Фасад по оси 2-1	

Проект электрооборудования и электроосвещения "Разработка ПСД капитального ремонта фасада и кровли по адресу: Атырауская область, р-н Индер, п. Индербор, ул.Махамбета, дом №18" разработан согласно технических условий на электроснабжение, технического задания на проектирование, на основании архитектурно-строительных и санитарно-технических чертежей в соответствии с действующими нормативными документами (см. ведомость ссылочных и прилагаемых документов).

Технические решения, принятые в рабочих чертежах, соответствуют требованиям экологических, санитарно-гигиенических, противопожарных и других норм, действующих на территории Республики Казахстан, и обеспечивают безопасную для жизни и здоровья людей эксплуатацию объекта при соблюдении предусмотренных рабочими чертежами мероприятий.

Электроснабжение объекта "капитального ремонта фасада и кровли по адресу: Атырауская область, р-н Индер, п. Индербор, ул.Изтилеу Купбаева, дом №2" осуществляются от существующих сетей.

В качестве распределительного устройства освещения запроектирована: Щно на автоматических и дифференциальных выключателях.

Для прокладки принят медный кабель не распространяющий горение с пониженным дымовыделением.

Система заземления принята TN-S. Силовые и осветительные сети выполняются трехпроводными: фаза, нуль, заземление.

Для защиты от поражения электрическим током и безопасной эксплуатации электроустановок и оборудования предусматривается система защитного заземления и система уравнивания потенциалов. В качестве главной заземляющей шины используется медная шина, расположенная в щите Щно, к которой присоединяются все металлические нетоковедущие части электрооборудования.

Металлоконструкция существующего Щс соединить с наружным контуром заземления, представленный вертикальными электродами из круглой стали Ф20мм и длиной 5м забитых в грунт. Вертикальные стержни соединены с пластинами заземления приварные к металлоконструкции здания кабелем сечения 1х35 мм^2. Между собой вертикальные электроды соединены сворным соединением стальной полосой 40х4, проложенным на глубине 0,5 м по горизонтали. После выполнения заземления выполнить замеры сопротивления контура. Сопротивление заземлителя электроустановки должно быть не более 5 Ом. Если сопротивление окажется выше - забить дополнительные электроды.

Ведомость ссылочных и прилагаемых документов

Обозначение	Наименование	Примечание
	Ссылочные документы	
ПУЭ РК	Правила устройства электроустановок РК	
СП РК 2.04-104-2012	Естественное и искусственное освещение	
СП РК 4.04-106-2013	Электрооборудование жилых и общественных зданий. Правила проектирования	
СП РК 4.04-107-2013	Электротехнические устройства	
	Прилагаемые документы	
- ЭО.СО	Спецификация оборудования, изделий и материалов	листов 2

Настоящий проект выполнен в соответствии с действующими на территории Республики Казахстан нормами и правилами и предусматривает мероприятия обеспечивающие взрыво-пожаро-безопасность, исключающие вредные воздействия на окружающую среду и воздушный бассейн, а также предупреждающие чрезвычайные ситуации природного и техногенного характера

Главный инженер проекта Смагулов Ч.

СОГЛАСОВАНО:

Взам. инв. N

Подпись и дата

Инв. N док.

Изм.	Кол.уч.	Лист	N док.	Подпись	Дата
Разработал		Есенаманов			
Проверил					
Рук . группы					
Нормоконтр					
ГИП		Смагулов			

ЭО

Разработка ПСД капитального ремонта фасада и кровли по адресу: Атырауская область, р-н Индер, п. Индербор, ул.Махамбета, дом №18

Электро-освещение	Стадия	Лист	Листов
	РП	1	5
Общие данные	ТОО "MM Project" г.Атырау, 2025г.		

Формат А3

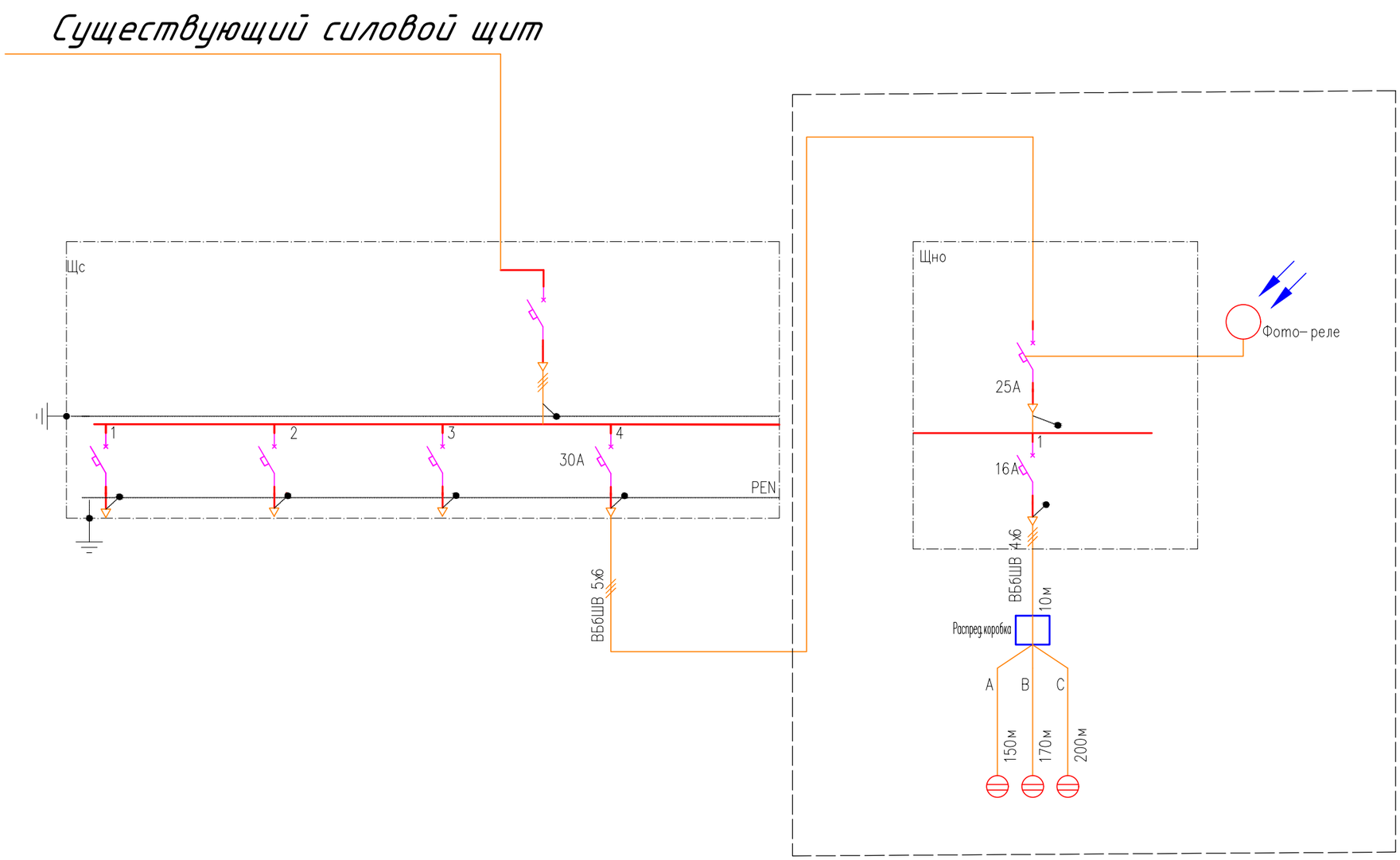

Примечание:
Монтаж щита наружного освещения определить по месту

СОГЛАСОВАНО:

Взам. инв. N

Подпись и дата

Инв. N док.

Изм.	Кол.уч.	Лист	N док.	Подпись	Дата
Разработал		Есенаманов			
Проверил					
Рук . группы					
Нормоконтр					
ГИП		Смагулов			

ЭО

Разработка ПСД капитального ремонта фасада и кровли по адресу: Атырауская область, р-н Индер, п. Индербор, ул.Махамбета, дом №18

Электро-освещение	Стадия	Лист	Листов
	РП	2	

Однолинейная схема щита наружного освещения

ТОО "MM Project"
г.Атырау, 2025г.

Формат А3

План типового этажа

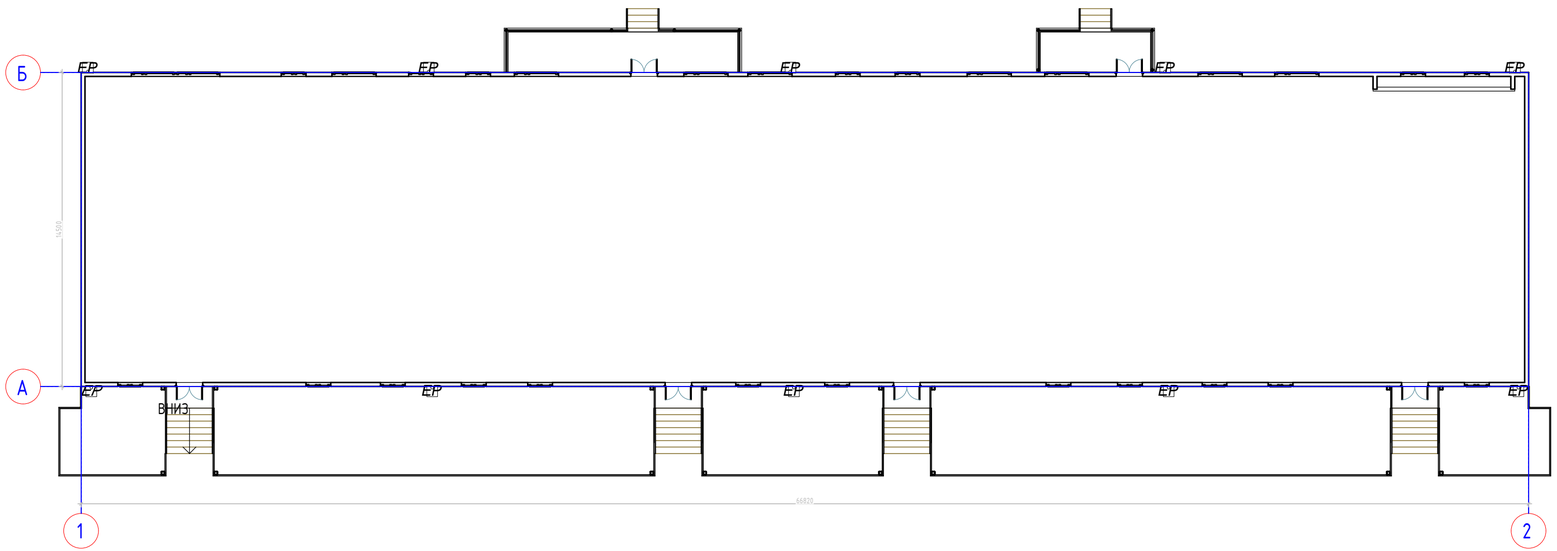

						ЭО	
						Разработка ПСД капитального ремонта фасада и кровли по адресу: Атырауская область, р-н Индер, п. Индербор, ул.Маханбета, дом №18	
Изм.	Кол.уч.	Лист	N док.	Подпись	Дата		
Разработал		Есенгалиев				Архитектурно- строительные решения	Стадия: РП; Лист: 3; Листов:
Проверил							
Рук. группы							
Нормоконтр.						План типового этажа	ТОО "MM Project" г.Атырау, 2025г.
ГИП		Смадулов					

Формат А3х4

СОГЛАСОВАНО

Взам. инв. N

Подпись и дата

Инв. N дубл.

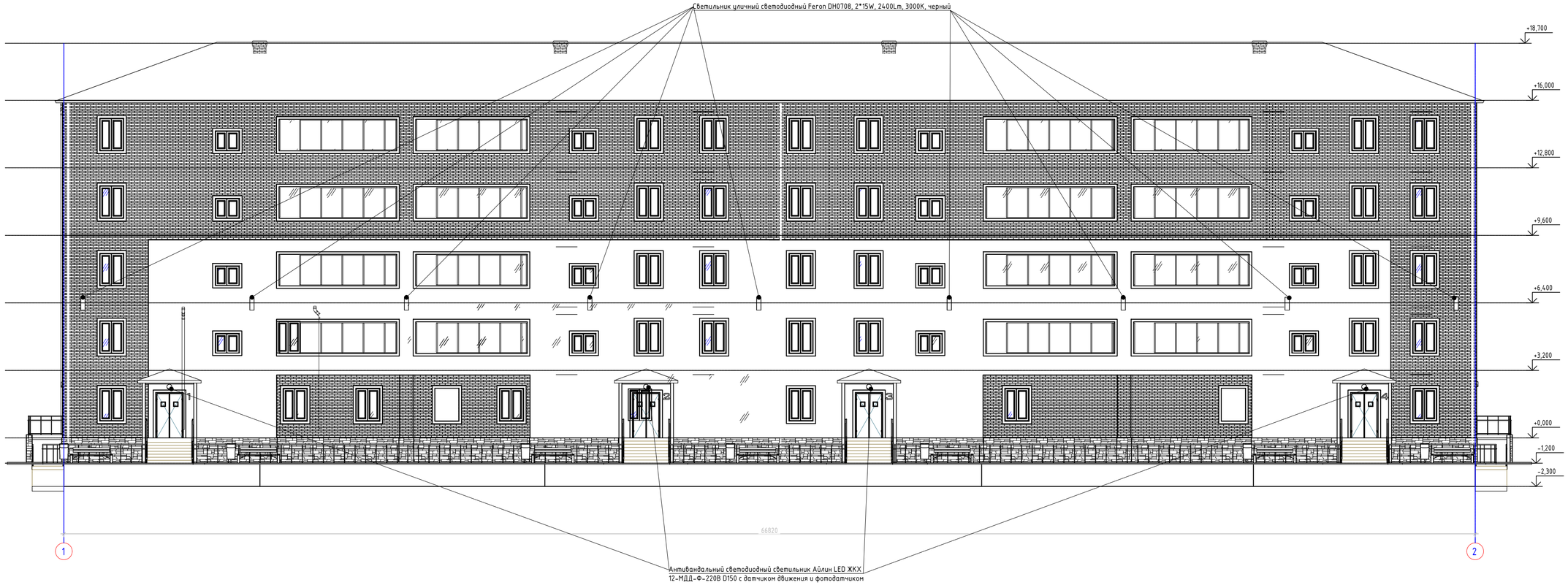

Условные обозначения:

Антивандальный светодиодный светильник Айлин LED ЖКХ 12-МДД-Ф-220В D150 с датчиком движения и фотодатчиком

Светильник уличный светодиодный Feron DH0708, 2*15W, 2400Lm, 3000K, черный

Примечание:
Монтаж электросети выполнять в гофре соблюдая правила пожарной безопасности

СОГЛАСОВАНО:

Взам. инв. N

Подпись и дата

Инв. N док.

						ЭО		
						Разработка ПСД капитального ремонта фасада и кровли по адресу: Атырауская область, р-н Индер, п. Индербор, ул.Махамбета, дом №18		
Изм.	Кол.уч.	Лист	N док.	Подпись	Дата			
Разработал		Есенаманов				Архитектурно- строительные решения	Стадия	Лист	Листов
Проверил							РП	4	
Рук. группы									
Нормоконтр.									
ГИП		Смагулов				Фасад по оси 1-2	ТОО "MM Project" г.Атырау, 2025г.		

Формат А3х3

Условные обозначения:

Светильник уличный светодиодный Feron DH0708, 2*15W, 2400Lm, 3000K, черный

Примечание:
Монтаж электросети выполнять в гофре соблюдая правила пожарной безопасности

СОГЛАСОВАНО:

Взам. инв. N

Подпись и дата

Инв. N док.

Изм.	Кол.уч.	Лист	N док.	Подпись	Дата
Разработал		Есенаманов			
Проверил					
Рук. группы					
Нормоконтр.					
ГИП		Смагулов			

ЭО

Разработка ПСД капитального ремонта фасада и кровли по адресу: Атырауская область, р-н Индер, п. Индербор, ул.Махамбета, дом №18

Архитектурно- строительные решения	Стадия	Лист	Листов
	РП	5	

Фасад по оси 2-1

ТОО "MM Project" г.Атырау, 2025г.

Формат А3х3