Утвержден
приказом Министра
по инвестициям и развитию
Республики Казахстан
от 24 апреля 2017 года № 234

форма

Акт приемки объекта в эксплуатацию

«17» декабря 2024 г.

Заказчик **Шакенов Ерик Максатович. Почтовой индекс: 0414000, ИИН 940902300485, сот.8 (705) 888-10-10, Республика Казахстан, Алматинская область, Кегенский район, село Кеген, улица А.Туркебаева, 9.**

фамилия, имя, отчество (при его наличии) ИИН, телефон – для физических лиц, наименование организации – для юридических лиц, БИН, телефон, почтовый индекс, область, город, район, населенный пункт, наименование улицы, номер дома/здания (стационарного помещения)

на основании:

Декларации о соответствии (прилагается) **от «17» декабря 2024 г. ТОО «BMNK-Сервис» в лице директора: Джампеисов Б.А., Лицензия: 14003998 от: 18.03.2014 г., Республика Казахстан, город Талдыкорган, микрорайон Самал, дом 21. тел.8(7282)220206, БИН 090140013368.**

дата подписания декларации, наименование подрядной (генподрядной) организации, фамилия, имя, отчество (при его наличии) руководителя, юридический адрес, БИН, телефон

Заключения о качестве строительно-монтажных работ (прилагается) **от «17» декабря 2024 г., ТОО «Шанырак-09», эксперт Шекербеков Спандияр Мадиярулы, № KZ54VJE00048404 от 31.07.2019 г., эксперт Тулеков Онгарбай Абдиевич, № KZ06VJE00056155 от 21.07.2020 г., эксперт Мамбетбаев Ильяс Нурболатович, № KZ45VJE00083680 от 10.11.2023 г. сот.87009266107. БИН 220940015560**

дата подписания заключения, наименование организации, фамилия, имя, отчество (при его наличии) экспертов технического надзора, № и дата получения аттестатов, БИН, телефон

Заключения о соответствии выполненных работ проекту (прилагается) **от «17» декабря 2024 г., ТОО «BI project company», 12-ГСЛ №0004584, от 26.01.2024 г., Авторский надзор, Семятов Арлин Варлинович, БИН 960640012142. сот.87002610793.**

дата подписания заключения, наименование организации, фамилия, имя, отчество (при его наличии) экспертов авторского надзора, № и дата получения аттестатов, БИН, телефон

произведя осмотр готовности предъявленного подрядчиком (генеральным подрядчиком) к приемке в эксплуатацию объекта:

Реконструкция автозаправочной станции

наименование объекта, вид строительства (новое, расширение, реконструкция, техническое перевооружение, модернизация, капитальный ремонт), уровень ответственности, техническая и технологическая сложность объекта по адресу:

область Жетісу, город Талдыкорган, Еркинский сельский округ, село Еркин, жилой район «Коктал», улица Куренбел, дом 84. (24-268-909-1174).

(область, район, населенный пункт, микрорайон, квартал, улица, номер дома (корпуса)

проверив комплектность исполнительной технической документации, в том числе посредством электронного модуля исполнительной технической документации "__"_____20__ года, дата ознакомления подтверждает что:

1. Строительство объекта осуществлено на основании:

1) правоустанавливающего документа на земельный участок от:

Договор купли-продажи от 26.01.2023 года № 62.

Решение Аким Еркинского сельского округа, города Талдыкорган, от 31.05.2023 года № 23.

документ, подтверждающий наступление юридических фактов (юридических составов), на основании которых возникают, изменяются или прекращаются права на земельный участок, в том числе договоры, решения судов, правовые акты исполнительных органов, свидетельство о праве на наследство, передаточный акт или разделительный баланс при реорганизации негосударственных юридических лиц, владеющих земельным участком на праве собственности или выкупивших право временного возмездного землепользования (аренды).

либо решения о реконструкции (перепланировке, переоборудовании) помещений (отдельных частей) существующих зданий от:

Постановление Акимат города Талдыкорган области Жетісу № 694 от 05.09.2024 года.

наименование органа вынесшего решение

2) талона о приеме уведомления о начале строительно-монтажных работ

ГУ «УГАСК области «Жетісу»» от 15.09.2024 г., № KZ18REA00418033;

наименование органа принявшего уведомление, дата и № принятия талона

3) проекта (проектно-сметной документации) **ТОО «BI project company», № MAB02-2024-ПЛ;**

наименование проектной организации, номер проекта утвержденного(й)

Шакенов Ерик Максатович, от: 07.09.2024 г. № 01;

дата и номер проекта, наименование организации утвердившей (переутвердившей) проект и дата утверждения

2. Строительно-монтажные работы осуществлены в сроки:

начало работ **сентябрь 2024 г.** ;

месяц, год

окончание работ **декабрь 2024 г.** ;

месяц, год

при продолжительности строительства, месяц:

по норме или по проекту организации строительства, месяц: **9 (девять);**

фактически, месяц: **3 (три);**

3. Объект (комплекс) имеет следующие основные технико-экономические показатели (мощность, производительность, производственная площадь, протяженность, вместимость, объем, пропускная способность, провозная способность, число рабочих мест и тому подобное, заполняется по всем объектам (кроме жилых домов) в единицах измерения соответственно целевой продукции или основным видам услуг):

Мощность, производительность и так далее	Единица измерения	По проекту		Фактически	
		общая (с учетом ранее принятых)	в том числе пускового комплекса или очереди	общая (с учетом ранее принятых)	в том числе пуско-вого ком-плекса или очереди

Выпуск продукции (оказания услуг), предусмотренной проектом в объеме, соответствующем нормам освоения проектных мощностей в начальный период

_____;

факт начала выпуска продукции с указанием объема

ЖК имеет следующие показатели:

Показатели	Единица измерения	По проекту	Фактически
Общая площадь	метр в квадрате (далее - м2)	**(А)-188,0** **(I)-4,6** **(II)-12,3** **(III)-216,0**	**(А)-188,0** **(I)-4,6** **(II)-12,3** **(III)-216,0**
Число этажей	этаж	**(А)-1** **(I)-1** **(II)-1** **(III)-1**	**(А)-1** **(I)-1** **(II)-1** **(III)-1**
Общий строительный объем	метр в кубе (далее - м3)	**(А)-742** **(II)-31** **(IV)-25** **(V)-25** **(VI)-25** **(VII)-25** **(VIII)-50** **(IX)-50**	**(А)-742** **(II)-31** **(IV)-25** **(V)-25** **(VI)-25** **(VII)-25** **(VIII)-50** **(IX)-50**
В том числе подземной части	м3		
Площадь встроенных, встроенно-пристроенных и пристроенных помещений	м2		

Показатели	По проекту			Фактически		
	число квартир	площадь квартир, м2		число квартир	площадь квартир, м2	
		общая	жилая		общая	жилая
Жилые квартиры, в том числе:						

однокомнатных двухкомнатных трехкомнатных четырехкомнатных и более						

4. Технологические и архитектурно-строительные решения по объекту характеризуются следующими данными:

Автозаправочная станция (АЗС) предназначена для заправки транспортных средств вентилированным бензиновым и дизельным топливом.

Проектом предусмотрено размещение одной площадки для трех ТРК, под навесом, одной выносной ТРК и здания операторной, а также других инженерных сооружений.

Навес с ТКР предназначен для заправки легковых автомобилей жидким топливом (бензин и дизель).

Выносная ТРК предназначена для заправки грузовых автомобилей жидким топливом (дизель).

Здание операторной предназначено для обслуживания водителей и пассажиров.

Для посетителей в здании размещены торгово-операционный зал с расчетно-кассовой зоной, а также санузел в том числе для МГН.

Основные объемно-планировочные и конструктивные решения:

Здание операторной одноэтажное, без подвала, прямоугольное в плане и имеет размеры по наружным стенам 18.9х10.9м. Высота здания 5.0 м. Высота здания до низа несущих конструкций в нижней точке равна 3.4 м.

В зданий расположены 12 помещений различного функционального назначения.

Навес имеет прямоугольную форму размерами 9,0х24,0 м. Высота навеса 6.2 м.

Высота фриза навеса 1.2 м.

Дорожный просвет 5.20 м.

Под навесом размещены 3 топливораздаточных колонок. Колонки размещены на топливораздаточном островке, расстояния между колонками 8.0 м. Размеры островка ТРК 1.0х6.4х0.15 м(h).

Конструктивные решения:

Здание операторной выполнено из металлического каркаса.

Колонны - по осям "В", "Б" квадратная труба 180х8, по оси "А" труба 250х8, грунтовать и окрасить белой краской по металлу.

Балки - из двутавра 25Ш1.

Наружные стены - из стеновых сэндвич-панелей - 100 мм.

Перегородки - гипсокартонные листы поэлементной сборки КНАУФ. Все перегородки по высоте возвести до кровли. Наружная отделка здания выполнена фасадными алюминиевыми панелями и ламелями.

Кровля - из кровельной сэндвич-панели толщиной утеплителя 120 мм.

Крыша в операторной, односкатная с наружным отводом воды, уклоном 10%.

Водоотвод с кровли, организованный, по водосточным желобам и трубам, слив воды на отмостку (крыльцо).

Пол здания утеплен слоем керамзитового гравия толщиной 200мм по внутреннему периметру здания шириной в 2 м. Покрытие пола торгового зала, бытовых и административном помещений выполнить по цементно-песчаной стяжке, керамической плиткой, технических и складских помещений - технической керамической плиткой.

Подвесной потолок в зале - алюминиевые клетчатые типа "Грильято" и гипсокартон, в складах и технических помещениях - гипсокартон, в бытовых и административных помещениях - плиты типа "Армстронг".

Вокруг здания выполнены крыльца шириной не менее 1.6 м от наружных граней стен, а у западного фасада крыльцо выполнено шириной 3.2 м. Покрытия крылец и пандусов выполнены из каменной нескользящей брусчатки.

Предел огнестойкости стеновых сэндвич панелей (для стен) - 90 EI.

Предел огнестойкости стеновых сэндвич панелей (для кровли) - 60 RE.

Индекс изоляции воздушного шума транспортного потока для стеновых панелей с утеплителем из минераловатной плиты - 35 дБ.

Индекс изоляции воздушного шума транспортного потока для кровельных панелей с утеплителем из минераловатной плиты - 30 дБ.
Навес выполнен в металлокаркасном исполнений.
Балки навеса выполнены из прокатных профилей.
Колонны - трубы стальные электросварные, прямошовные.
Конструктивная схема навеса - рамы в продольном и поперечном направлении.
Устойчивость каркаса решена выполнением всех стыков колонн с балками и колонн с фундаментами в виде жестких узлов. Подвесной потолок - из алюминиевых реек типа "Люксалон".
Кровля — выполнена из профлиста по металлическим прогонам, с организованным отводом воды через лоток (КМ), далее в ливневые стоки стекают по водопроводным трубам (которые находятся под обшивкой) на площадку ТРК, с площадок вода стекает на водоприемные лотки.
Крыша — двухскатная.
Уклоны кровли - 14% и 7%.

краткие технические характеристики по особенностям его размещения, по основным материалам и конструкциям, инженерному и технологическому оборудованию

5. На объекте установлено предусмотренное проектом оборудование в количестве согласно актам о его приемке после индивидуального испытания и комплексного опробования;

6. Наружные инженерные коммуникации (холодное и горячее водоснабжение, канализация, теплоснабжение, газоснабжение, электроснабжение и связь) обеспечивают нормальную эксплуатацию объекта (здания, сооружения, помещения) и приняты городскими эксплуатационными организациями;

7. Сметная стоимость по утвержденному проекту (проектной-сметной документации): Всего 80 000,000 тысяч тенге, в том числе строительно-монтажных работ 60 000,000 тысяч тенге, оборудования, инструмента и инвентаря 20 000,000 тысяч тенге;

8. Сметная стоимость основных фондов, принимаемых в эксплуатацию 80 000,000 тысяч тенге, в том числе: стоимость строительно-монтажных работ 60 000,000 тысяч тенге; стоимость оборудования, инструмента и инвентаря 20 000,000 тысяч тенге;

9. Доля местного содержания предусмотрена в проектно-сметной документации 100 % и фактически применено 100 % (на объектах, финансируемых за счет государственных инвестиций и средств квазигосударственного сектора);

10. Класс энергоэффективности здания **С;**

11. Объект построен в соответствии с утвержденным проектом (проектно-сметной документацией) и требованиями государственных нормативных документов в области архитектуры, градостроительства и строительства.

РЕШИЛ: **Реконструкция автозаправочной станции по адресу:область Жетісу, город Талдыкорган, Еркинский сельский округ, село Еркин, жилой район «Коктал», улица Куренбел, дом 84. (24-268-909-1174),** принять в эксплуатацию.

наименование объекта (комплекса)

Заказчик **Шакенов Ерик Максатович**

фамилия, имя, отчество (при его наличии), подпись руководителя

Место печати (при наличии)

Технический надзор:

1) аттестованный (-ые) эксперт (-ы)

фамилия, имя, отчество (при его наличии) эксперта, специализация аттестата, подпись, дата

Место печати (при наличии)

2) аккредитованная организация

ТОО «Шанырак-09», Темирбаева Г.Т. **«17» декабря 2024 г.**

(наименование организации) имеющей в своем составе аттестованного (-ых) эксперта (-ов), фамилия, имя, отчество(при его наличии) руководителя, подпись, дата

Место печати (при наличии)

Бекербеков Спандияр Мадиярулы, № KZ54VJE00048404 от 31.07.2019 г.,
Тушеков Онгарбай Абдиевич, № KZ06VJE00056155 от 21.07.2020 г.,
Жанбетбаев Ильяс Нурболатович, № KZ45VJE00083680 от 10.11.2023 г.

«17» декабря 2024 г.

(фамилия, имя, отчество (при его наличии) эксперта, специализация аттестата), подпись, дата

Место печати (при наличии)

Авторский надзор:

1) разработчик проекта

ТОО «BI project company», Семятов Арлин Варлинович, Эксперт «17» декабря 2024 г.

(наименование организации, фамилия, имя, отчество (при его наличии), должность), подпись, дата Место печати (при наличии)

2) организация

(наименование организации) имеющей в своем составе аттестованного (-ых) эксперта (-ов), фамилия, имя, отчество (при его наличии) руководителя, подпись, дата

Место печати (при наличии)

(фамилия, имя, отчество (при его наличии) эксперта, специализация аттестата), подпись, дата

Место печати (при наличии)

3) аттестованный (-ые) эксперт (-ы)

(фамилия, имя, отчество (при его наличии) эксперта, специализация аттестата), подпись, дата

Место печати (при наличии)

Подрядчик (генеральный подрядчик) Джампеисов Б.А. «17» декабря 2024 г.

фамилия, имя, отчество (при его наличии), подпись руководителя

Место печати (при наличии)

Приложение 2 к акту приемки
объекта в эксплуатацию
форма

Технические характеристики объекта (многоквартирные жилые дома, промышленные, торговые объекты и тому подобное)

Наименование (многоквартирный жилой дом, промышленные, торговые объекты и т.п.)	Общие сведения									
	количество этажей (этаж)	количество квартир	количество помещений, комнат	площадь застройки (м2)	объем здания (м3)	общая площадь (м2)	жилая площадь (м2)	площадь нежилых помещений (м2)	площадь парковочных мест (м2)	площадь балкона, лоджии (м2)
1	2	3	4	5	6	7	8	9	10	11
АЗС	**(А)-1 (I)-1 (II)-1 (III)-1**	**- - - -**	**(А)-12 (I)-1 (II)-1 (III)-1**	**(А)-206,0 (I)-4,6 (II)-12,3 (III)-216,0**	**(А)-742 (II)-31 (IV)-25 (V)-25 (VI)-25 (VII)-25 (VIII)-50 (IX)-50**	**(А)-188,0 (I)-4,6 (II)-12,3 (III)-216,0**	**- - - -**	**(А)-188,0 (I)-4,6 (II)-12,3 (III)-216,0**	**- - - -**	**- - - -**

продолжение таблицы

Описание конструктивных элементов			Вид отопления	Благоустройство				
фундамент	стены	кровля		электроснабжение	водоснабжение	горячее водоснабжение	канализация	газоснабжение
12	13	14	15	16	17	18	19	20
Ж/б	**Газо-блок**	**Металл**	**От индивидуальной отопительной установки на газе**	**Да**	**Да**	**От индивидуальной отопительной установки на газе**	**Септик**	**Да**

Распределение площади

№		В отдельных квартирах	В помещениях коридорного типа	В общежитиях	В гостиницах
1	Количество жилых квартир				
2	Количество жилых комнат				
3	Общая площадь (м 2)				
4	Жилая площадь (м 2)				

продолжение таблицы

Из общего числа площади				Распределение квартир по числу комнат				
в мансардах	в подвалах	в цокольных этажах	в бараках	1-комнатные	2-комнатные	3-комнатные	4-комнатные	5-комнатные

Нежилые помещения

Площадь (м2)	Жилая площадь в	Торговая	Промышленно-производствен	Складская	Бытового обслуживани	Гаражи	Организации

"АЗАМАТТАРҒА АРНАЛҒАН "ЖИЛЕТ" МЕМЛЕКЕТТІК КОРПОРАЦИЯСЫ"
КОММЕРЦИЯЛЫҚ ЕМЕС АКЦИОНЕРЛІК ҚОҒАМЫНЫҢ ЖЕТІСУ ОБЛЫСЫ
БОЙЫНША ФИЛИАЛЫНЫҢ ТАЛДЫҚОРҒАН ҚАЛАЛЫҚ ТІРКЕУ
ЖӘНЕ ЖЕР КАДАСТРЫ БӨЛІМІ

Өтініш № 02226083893 Тіркеу № _____
Тіркеу күні 27.12.24
Кадастрлық № 24268 009 174 Тіркеу уақыты 18:02
Қылмысқайтын мүлік объектісінің мекен жайы _____
с. Ср. Ш.ч. Ш.б. Шельдаевский с. е84
Тораб
Абдрабек

МЕМЛЕКЕТТІК КОРПОРАЦИЯСЫ
"АЗАМАТТАРҒА АРНАЛҒАН ЖИЛЕТ"
ЖЕТІСУ ОБЛЫСЫ

	нежилых помещения х		ных зданий и сооружений		я		учреждений управления, научных, банковский, общественны х и т.п.
1	2	3	4	5	6	7	8
Основная					**(А)-188,0 (I)-4,6 (II)-12,3 (III)-216,0**		
Вспомогательн ая							

продолжение таблицы

Общественного питания	Учреждений образовани я	Транспортны х зданий и сооружений	Здравоохранения, лечебного назначения	Физкультуры и спорта	Учреждени й культуры и искусства	Сооружени й инженерны х сетей	Прочи е	Всег о
9	10	11	12	13	14	15	16	17

Перечень документов, прилагаемых к техническим характеристикам объекта:

1. Поэтажные планы Прилагается
2. Экспликация к поэтажным планам Прилагается

Экспликация земельного участка (м2)

Общая площадь земельного участка	Застроенная площадь			Незастроенная площадь		
	всего	под основными строениями	под прочими постройками и сооружениями	асфальтовые покрытия	прочие замощения	грунт
1	2	3	4	5	6	7
0,4129 га	438,9 м2	206,0 м2	232,9 м2	3690,1 м2	-	-

продолжение таблицы

Незастроенная площадь (м2)									
оборудованные площадки				зеленые насаждения					
					в том числе				
всего	спортивные	детские	хозяйственные	всего	газон с деревьями	плодовый сад	газоны, цветочные клумбы	огород	прочие
8	9	10	11	12	13	14	15	16	17

Экспликация к плану объекта

Этаж	Номер помещения, квартиры	Номера частей помещения, квартиры	Назначение частей помещения, квартиры	Площадь по внутреннему обмеру (м2), в том числе			
				Общая	Полезная	Жилая	Нежилая
1	2	3	4	5	6	7	8

«ЖМТ» АЖ ЕНГІЗІЛДІ
Орындаушы Сергеенко
(Т.А.Ф., колы)
Күні 20 24ж. «20» 12

продолжение таблицы

Площадь по внутреннему обмеру (м2), в том числе

В отдельных квартирах	В общежитиях	В гостиницах	Торговая	Промышленно-производственных зданий и сооружений	Складская	Учреждений образования	Предприятий бытового обслуживания	Организаций и учреждений управления, научных, банковских, общественных и т.п.
9	10	11	12	13	14	15	16	17

Продолжение таблицы

Площадь по внутреннему обмеру (м2), в том числе							
Предприятий общественного питания	Организации здравоохранения	Физкультурно-спортивная	Учреждений культуры и искусства	Транспортных зданий и сооружений	Сооружений инженерных сетей	Гаражей	Прочие
18	19	20	21	22	23	24	25

Техническое описание конструктивных элементов основного строения

№ п.п.	Наименование конструктивных элементов			Описание конструктивных элементов (материал, отделка и т.д.)
1	2			3
1	Фундамент			**Ж/б**
2	1) наружные и внутренние капитальные стены			**Газоблоки**
	2) перегородки			**Газоблоки, гипсокартон**
3	Перекрытия	чердачное		**Металлическая ферма**
		междуэтажное		**-**
4	Крыша			**Металл**
5	Полы	1-го этажа		**Керамическая плита 40*40**
		последующих этажей		**-**
6	Проемы	окна		**Металлопластик**
		двери		**Металлические, деревянные**
		витражи		**Алюминиевые**
7	Отделочные работы	внутренние		**Левкас, кафель**
		наружные		**Металлические панели**
8	Горячее водоснабжение			**От индивидуальной отопительной установки на газе**
9	Водопровод			**Да**
10	Канализация			**Септик**
11	Электроосвещение			**Да**
12	Отопление	печное		
13		печное газовое		
14		от ТЭЦ		
15		от АГВ		
16		от индивидуальной отопительной установки	на газе	**Да**
17			на твердом топливе	
18		от районной котельной	на газе	
19			на твердом топливе	
20	Разные работы			

Техническое описание служебных построек

Показатели	Наименование служебных построек								
Площадь (м 2)									
Высота строения (м)									
Объем строения (м 3)									
Фундамент									

Стены									
Перекрытия									
Крыша									
Полы									
Окна									
Двери									
Внутренняя отделка									
Наружная отделка									
Печи									

Техническое описание внутридворовых сооружений

Наименование сооружений	Размер в метрах				Объем (м 3)	Материал
	длина	ширина	площадь	высота или глубина		
1	2	3	4	5	6	7

Техническое описание отдельных частей строения (подвалов, полуподвалов, мезонинов, мансард)

Наименование и назначение отдельных частей строения	Заглубление спланированной поверхности земли до пола подвала	Описание элементов					
		стены	перекрытия	полы	внутренняя отделка	крыша	дополнительные устройства
1	2	3	4	5	6	7	8

Техническое описание нежилых пристроек к основному строению

Наименование конструктивных элементов		Техническое описание конструктивных элементов
1		2
Фундамент		
Стены и перегородки		
Крыша		
Полы		
Перекрытия		
Проемы	окна	
	двери	
Отделочные работы	внутренние	
наружные		
Разные работы		
Итого:		
Фундамент		
Стены и перегородки		
Крыша		
Полы		

Перекрытия		
Проемы	окна	
	двери	
Отделочные работы	внутренние	
	наружные	
Разные работы		
Итого:		
Фундамент		
Стены и перегородки		
Крыша		
Полы		
Перекрытия		
Проемы	окна	
	двери	
Отделочные работы	внутренние	
	наружные	
Разные работы		
Итого:		

Исчисление площадей и объемов основной и отдельных частей строения (подвалов, полуподвалов, мезонинов, мансард, крыш, пристроек и т.п.)

Наименование частей строения и пристроек	Формула для подсчета площадей по наружному обмеру	Площадь (м 2)	Высота (м)	Объем (м 3)	Наименование частей строения и пристроек	Формула для подсчета площадей по наружному обмеру	Площадь (м 2)	Высота (м)	Объем (м 3)
1	2	3	4	5	6	7	8	9	10

Заказчик: _____ **Шакенов Ерик Максатович.**

фамилия, имя, отчество (при его наличии), подпись руководителя

Место печати (при наличии)

Авторский надзор _____ **Семятов Арлин Варлинович.**

фамилия, имя, отчество (при его наличии), подпись эксперта

Место печати (при наличии)

"BI project company" БСН/БИН 9[illegible] ЖАУАПКЕРШІЛІГІ ШЕКТЕУЛІ СЕРІКТЕСТІГІ ГОРОД АЛМАТЫ РЕСПУБЛИКА КАЗАХСТАН

Исполнительная съемка

Масштаб 1:1000

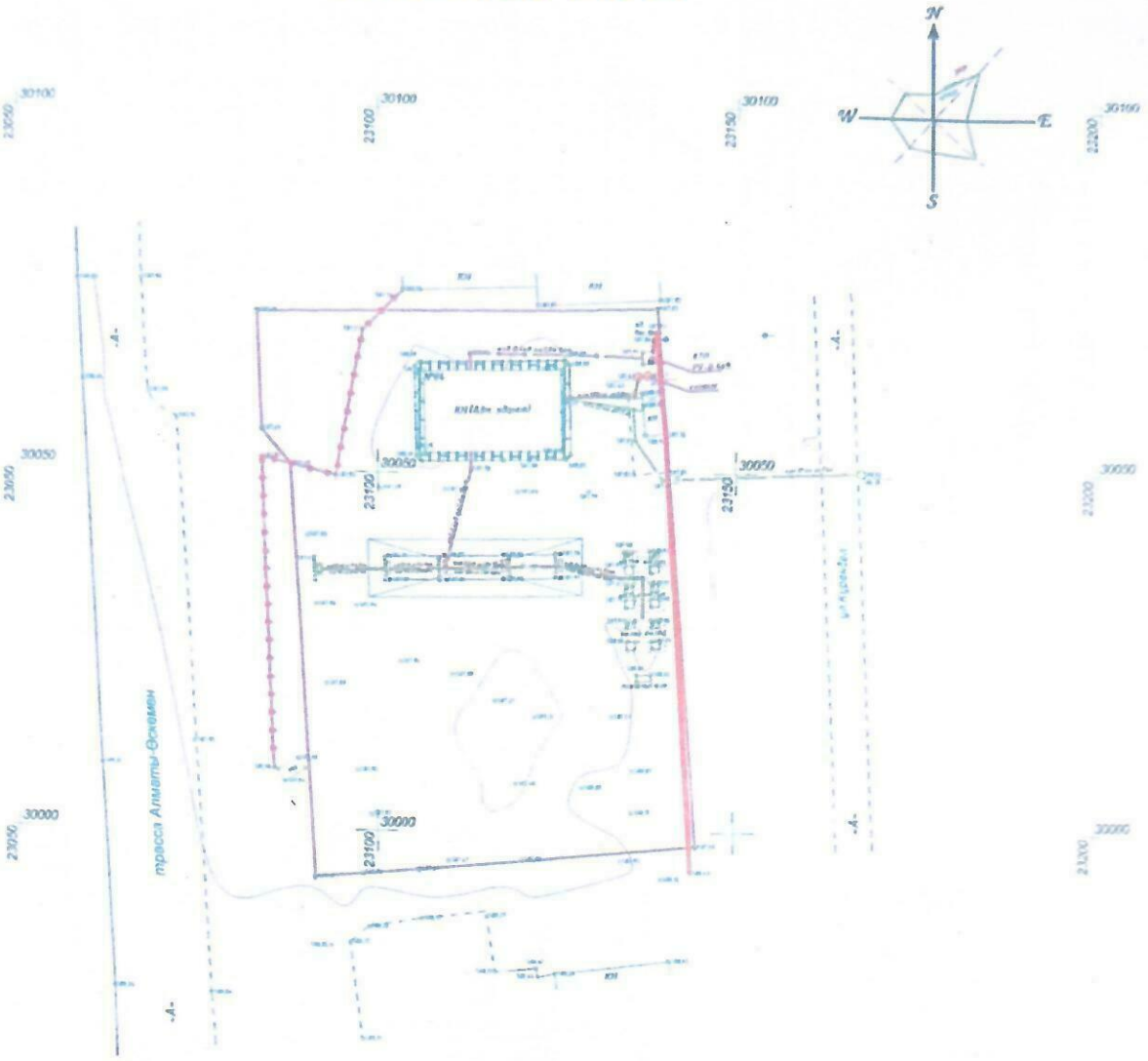

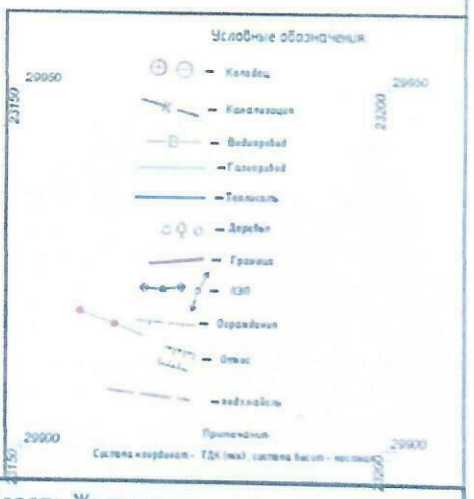

«Мемлекеттік кадастр» ШАРУАШЫЛЫҚ ЖҮРГІЗУ ҚҰҚЫҒЫНДАҒЫ РЕСПУБЛИКАЛЫҚ МЕМЛЕКЕТТІК КӘСІПОРНЫНЫҢ ЖЕТІСУДАҒЫ ФИЛИАЛЫ
ДЕРЕКТЕР ҚОРЫНА ЕНГІЗІЛДІ
№ 16-01-12/3134
20 24 ж. « 21 » 11

Қазақстан Республикасы Жетісу облысы Талдықорған қаласы ЖШС ТОО "Alem Geo Inzhenering" БСН/БИН 160840001130

Изм.	Кол.уч.	Лист	№	Подпись	Дата
Исполнитель		Арыскыров Н.			2024

Объект: Область Жетысу, г.Талдыкорган, с.Еркин, ул.Курендел №84 (обслуживание АЗС)

Заказчик : Шакенов Ерик
Кад. №24-268-909-1174

Стадия	Лист	Листов
	1	1

Исполнительная съемка
Масштаб 1:1000

ТОО "Alem Geo Inzhenering"
г.Талдыкорган 2024г.

Взам. инв. N | Подп. и дата | Инв. N подл.

Формат А1

Инв.№ под	Подп. и дата	Взам.инв.№	Согласовано:

Поэтажный план АЗС. (№1)

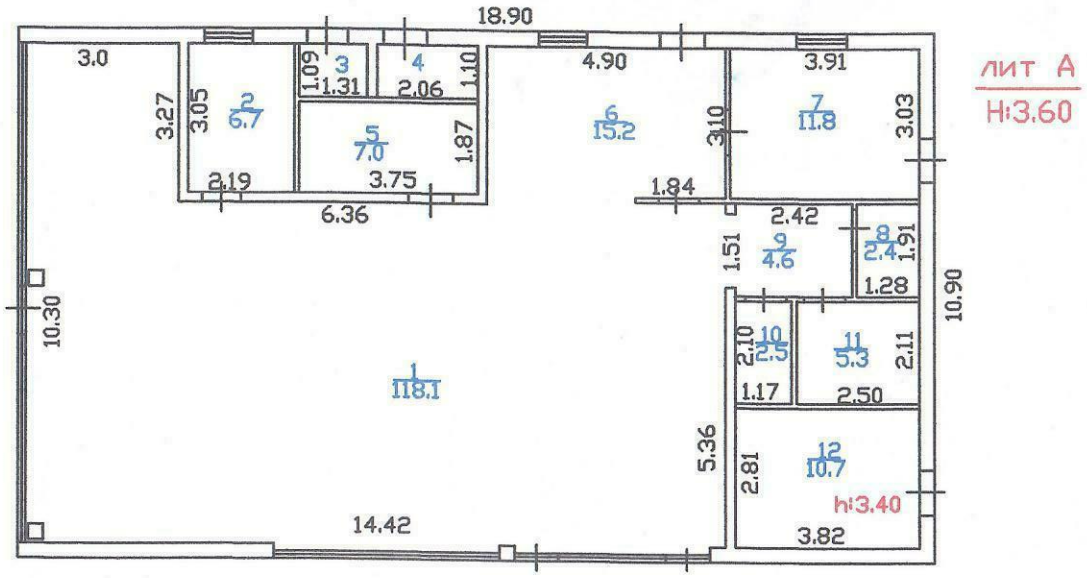

ЭКСПЛИКАЦИЯ ПОМЕЩЕНИЙ

Номер поме-щения	Наименование	Площадь м2	Примечание
1	Зал	118.1	
2	Кабинет	6.7	
3	Щитовая	1.4	
4	Топочная	2.3	
5	Раздевалка	7.0	
6	Помещение	15.2	
7	Склад	11.8	
8	Санузел	2.4	
9	Коридор	4.6	
10	Санузел	2.5	
11	Подсобное	5.3	
12	Подсобное	10.7	
	Всего :	188.000	

Площадь этажа 188,0 м²

Общая площадь застройки 206,0 м²

Эксперт по авторскому надзору _____ Семятов Арлин Варлинович.

ҚАЗАҚСТАН РЕСПУБЛИКАСЫ
АЛМАТЫ ҚАЛАСЫ
ЖАУАПКЕРШІЛІГІ
ШЕКТЕУЛІ
СЕРІКТЕСТІГІ
"SI project company"
СН/БИН 960640012142
ТОВАРИЩЕСТВО
С ОГРАНИЧЕННОЙ
ОТВЕТСТВЕН-
НОСТЬЮ
ГОРОД АЛМАТЫ
РЕСПУБЛИКА КАЗАХСТАН