Утвержден
приказом Министра
по инвестициям и развитию
Республики Казахстан
от 08.02.2021 № 53
Форма

Утвержден
приказом Министра
по инвестициям и развитию
Республики Казахстан
от 24 апреля 2017 года № 234

Форма

Акт приемки объекта в эксплуатацию

« 24 » декабря 2024 г.

Заказчик:
Государственное коммунальное предприятие на праве хозяйственного ведения «Областной кардиологический центр» Управления здравоохранения Западно-Казахстанской области», БИН 090140003390, 090000, ЗКО, г. Уральск, Лагерная, 13, тел: 87112217344,

фамилия, имя, отчество (при наличии) – для физических лиц, наименование организации – для юридических лиц, БИН, телефон, почтовый индекс, область, город, район, населенный пункт, наименование улицы, номер дома/здания (стационарного помещения)

на основании:

Декларации о соответствии от «23» декабря 2024 г. ТОО «ТаскалаТрансГаз» в лице директора Махметова Тлека Маратовича, лицензия ГСЛ № 24025120 от 01.08.2024 года, I-категория, 090900, 090000, Республика Казахстан, Западно-Казахстанская область, Сырымский район, Жымпитинский с.о., с.Жымпиты, улица С. Сейфуллина, дом № 50 БИН: 000540001184, телефон: 87112 30-19-20 ,

дата подписания декларации, наименование подрядной (генподрядной) организации, фамилия, имя, отчество (при наличии) руководителя, юридический адрес, БИН, телефон

Заключения о качестве строительно-монтажных работ « 23 » декабря 2024 г. ТОО "ReliaBuild Co" в лице эксперта по техническому надзору Иманкул К.С. KZ17VJE00057800 от 29.09.2020г., БИН 200140008149, тел: +77765799998,

дата подписания заключения, наименование организации, фамилия, имя, отчество (при наличии) экспертов технического надзора, № и дата получения аттестатов, БИН, телефон

Заключения о соответствии выполненных работ проекту ТОО "Инженерная компания Техпроект" от « 23 » декабря 2024 г. , в лице главного инженера Адилова Т. А. , лицензия №21030460 от 25.10.2021г., II категория, БИН 151240009548, тел: +77013321703,

дата подписания заключения, наименование организации, фамилия, имя, отчество (при наличии) экспертов авторского надзора, № и дата получения аттестатов, БИН, телефон

произведя осмотр готовности предъявленного подрядчиком (генеральным подрядчиком) к приемке в эксплуатацию объекта **«Капитальный ремонт ГКП на ПХВ «Областной кардиологический центр» по адресу: ЗКО, г. Уральск, п. Деркул, ул. Мелиоратор, строение 1», II нормальный уровень ответственности, технически сложный.**

наименование объекта и вид строительства (новое, расширение, реконструкция, техническое перевооружение, модернизация, капитальный ремонт), уровень ответственности, техническая и технологическая сложность объекта

по адресу: **ЗКО, г. Уральск, п. Деркул, ул. Мелиоратор, строение 1»,**

(область, район, населенный пункт, микрорайон, квартал, улица, номер дома (корпуса)

проверив комплектность исполнительной технической документации, в том числе посредством электронного модуля исполнительной технической документации " 24 " декабря 2024 года, дата ознакомления подтверждает что:

- 1. Строительство объекта осуществлено на основании:

а) правоустанавливающего документа на земельный участок

_____

документ, подтверждающий наступление юридических фактов (юридических составов), на основании которых возникают, изменяются или прекращаются права на земельный участок, в том числе договоры, решения судов, правовые акты исполнительных органов, свидетельство о праве на наследство, передаточный акт или разделительный баланс при реорганизации негосударственных юридических лиц, владеющих земельным участком на праве собственности или выкупивших право временного возмездного землепользования (аренды)

либо решения о реконструкции (перепланировке, переоборудовании) помещений (отдельных частей) существующих зданий от

Решение Акимат г. Уральск от 18.10.2024 года № 276

наименование органа вынесшего решение

б) талона о приеме уведомления о начале или прекращении осуществления деятельности или определенных действий **ГУ «Управление государственного архитектурно-строительного контроля Западно-Казахстанской области», KZ45REA00429769 от 06.11.2024г.**

наименование органа принявшего уведомление, дата и № принятия талона

в) проекта (проектно-сметной документации):

ТОО "Инженерная компания Техпроект" № 15-24,

наименование проектной организации, номер проекта

утвержденного(й)

2024 г. №15-24, «Государственное коммунальное предприятие на праве хозяйственного ведения «Областной кардиологический центр» Управления здравоохранения Западно-Казахстанской области», приказ №237/1 н/к от 02.10.2024г.

дата и номер проекта, наименование организации утвердившей (переутвердившей) проект и дата утверждения

2. Строительно-монтажные работы осуществлены в сроки:

начало работ **октябрь 2024 г** ;

(месяц, год)

окончание работ **декабрь 2024 г ;**

(месяц, год)

при продолжительности строительства, месяц:

по норме или по проекту организации строительства, месяц: 4 (четыре)

фактически, месяц: 3 (три)

3. Объект (комплекс) имеет следующие основные технико-экономические показатели (мощность, производительность, производственная площадь, протяженность, вместимость, объем, пропускная способность, провозная способность, число рабочих мест и тому подобное, заполняется по всем объектам (кроме жилых домов) в единицах измерения соответственно целевой продукции или основным видам услуг):

Мощность, производительность и так далее	Единица измерения	По проекту		Фактически	
		общая (с учетом ранее принятых)	в том числе пускового комплекса или очереди	общая (с учетом ранее принятых)	в том числе пускового комплекса или очереди

- 1. Строительство объекта осуществлено на основании:

а) правоустанавливающего документа на земельный участок

_____

документ, подтверждающий наступление юридических фактов (юридических составов), на основании которых возникают, изменяются или прекращаются права на земельный участок, в том числе договоры, решения судов, правовые акты исполнительных органов, свидетельство о праве на наследство, передаточный акт или разделительный баланс при реорганизации негосударственных юридических лиц, владеющих земельным участком на праве собственности или выкупивших право временного возмездного землепользования (аренды)

либо решения о реконструкции (перепланировке, переоборудовании) помещений (отдельных частей) существующих зданий от

Решение Акимат г. Уральск от 18.10.2024 года № 276

наименование органа вынесшего решение

б) талона о приеме уведомления о начале или прекращении осуществления деятельности или определенных действий **ГУ «Управление государственного архитектурно-строительного контроля Западно-Казахстанской области», KZ45REA00429769 от 06.11.2024г.**

наименование органа принявшего уведомление, дата и № принятия талона

в) проекта (проектно-сметной документации):

ТОО "Инженерная компания Техпроект" № 15-24,

наименование проектной организации, номер проекта

утвержденного(й)

2024 г. №15-24, «Государственное коммунальное предприятие на праве хозяйственного ведения «Областной кардиологический центр» Управления здравоохранения Западно-Казахстанской области», приказ №237/1 н/к от 02.10.2024г.

дата и номер проекта, наименование организации утвердившей (переутвердившей) проект и дата утверждения

2. Строительно-монтажные работы осуществлены в сроки:

начало работ **октябрь 2024 г** ;

(месяц, год)

окончание работ **декабрь 2024 г ;**

(месяц, год)

при продолжительности строительства, месяц:

по норме или по проекту организации строительства, месяц: 4 (четыре)

фактически, месяц: 3 (три)

3. Объект (комплекс) имеет следующие основные технико-экономические показатели (мощность, производительность, производственная площадь, протяженность, вместимость, объем, пропускная способность, провозная способность, число рабочих мест и тому подобное, заполняется по всем объектам (кроме жилых домов) в единицах измерения соответственно целевой продукции или основным видам услуг):

Мощность, производительность и так далее	Единица измерения	По проекту		Фактически	
		общая (с учетом ранее принятых)	в том числе пускового комплекса или очереди	общая (с учетом ранее принятых)	в том числе пускового комплекса или очереди

Выпуск продукции (оказания услуг), предусмотренной проектом в объеме, соответствующем нормам освоения проектных мощностей в начальный период_____

факт начала выпуска продукции с указанием объема

Здание кардиологического центра имеет следующие показатели:

Показатели	Единица измерения	По проекту	Фактически
Общая площадь	м2	3639,3	3639,3
Число этажей	этаж	3	3
Общий строительный объем	м3	-	-
В том числе подземной части	м3	-	-
Площадь встроенных, встроенно-пристроенных и пристроенных помещений	м2	-	-

Показатели	По проекту			Фактически		
	число квартир	площадь квартир, $м^2$		число квартир	площадь квартир, $м^2$	
		общая	жилая		общая	жилая
Всего квартир, в том числе: однокомнатных двухкомнатных трехкомнатных четырехкомнатных и более	-	3639,3	-	-	3639,3	-

4. Технологические и архитектурно-строительные решения по объекту характеризуются следующими данными: Конструктивная схема здания принята в виде продольных и поперечных кирпичных стен. Пространственная жесткость и устойчивость с коробчато-стеновой конструктивной схемой обеспечивается жестким соединением продольных и поперечных стен и жёсткими дисками перекрытии. Проектом раздела КР - предусматривается ремонт цокольной части, отмостки, пандусов и крылец согласно технического обследования 05.05.2024

Проектом предусматривается вертикальная планировка пазух фундаментов с отрывом до основания фундамента на высоту 2,50м с засыпкой суглинком 1,20м и глиной 0,8м с послойным уплотнением.

Существующие конструктивные элементы строения:

Фундаменты - сборные железобетонные изделия

Стены - многослойная кирпичная кладка толщ 640мм, с утеплением минплита на базальтовой основе, кровля - чердачная, не эксплуатируемая, покрытая - профлистом марки НС44,согласно ГОСТ 24045-2016 по деревянным стропилам и обрешетке. Перекрытие - железобетонные плиты по серии 1.141-1 вып. 63 многопустотные. Цоколь зданий -оштукатурен декоративной штукатуркой h=900мм. Крыльца и пандусы - из монолитного бетона С12/15. Отмостка здания - шириной в 1,0 из монолитного бетона марки С12/15 толщ 100мм по уплотненному щебню 100мм

краткие технические характеристики по особенностям его размещения, по основным материалам и конструкциям, инженерному и технологическому оборудованию

5. На объекте установлено предусмотренное проектом оборудование в количестве согласно актам о его приемке после индивидуального испытания и комплексного опробования;

6. Наружные инженерные коммуникации (холодное и горячее водоснабжение, канализация, теплоснабжение, газоснабжение, электроснабжение и связь) обеспечивают нормальную эксплуатацию объекта (здания, сооружения, помещения) и приняты городскими эксплуатационными организациями;

7. Сметная стоимость по утвержденному проекту (проектно-сметной документации): всего **231792** тысяч тенге, в том числе:

строительно-монтажных работ **167171** тысяч тенге,

стоимость оборудования, инструмента и инвентаря **28462**тысяч тенге;

прочие расходы **36159** тысяч тенге;

8. Сметная стоимость основных фондов, принимаемых в эксплуатацию **231792 тыс.тенге**, в том числе:

стоимость строительно-монтажных работ **167171 тыс. тенге**;

оборудования, инструмента и инвентаря **28462 тыс. тенге**;

прочих работ и затрат **36159 тыс. тенге**.

9. Доля местного содержания предусмотрена в проектно-сметной документации 100 % и фактический применено 100 % (на объектах, финансируемых за счет государственных инвестиций и средств квазигосударственного сектора);

10. Класс энергоэффективности здания _____;

11. Объект построен в соответствии с утвержденным проектом (проектно-сметной документацией) и требованиями государственных нормативных документов в области архитектуры, градостроительства и строительства.

РЕШИЛ:

«Капитальный ремонт ГКП на ПХВ «Областной кардиологический центр» по адресу: ЗКО, г. Уральск, п. Деркул, ул. Мелиоратор, строение 1», II нормальный уровень ответственности, технически сложный.

наименование объекта (комплекса)

принять в эксплуатацию.

Заказчик:
Государственное коммунальное предприятие на праве хозяйственного ведения «Областной кардиологический центр» Управления здравоохранения Западно-Казахстанской области»,

Байдеуов М.М.

фамилия, имя, отчество (при наличии), подпись руководителя М.П.

Технический надзор:

1) **аттестованный (-ые) эксперт (-ы)**
Иманкул К.С. KZ17VJE00057800 от 29.09.2020г.,
(фамилия, имя, отчество (при его наличии) эксперта, специализация аттестата, подпись, дата
2) **аккредитованная организация:**
ТОО "ReliaBuild Co" директор Кабдиев С. И.
(наименование организации) имеющей в своем составе аттестованного (-ых) эксперта (-ов), фамилия, имя, отчество(при его наличии) руководителя, подпись, дата М.П.

Авторский надзор:

1) **разработчик проекта**
ТОО "Инженерная компания Техпроект",
главного инженер Адилов Т. А.
(наименование организации, фамилия, имя, отчество (при его наличии), должность), подпись, дата
2) **организация:ТОО "Инженерная компанияТехпроект"**
Директор Жумашева Г.Р.
(наименование организации) имеющей в своем составе аттестованного (-ых) эксперта (-ов), фамилия, имя, отчество (при его наличии) руководителя, подпись, дата М.П.

Подрядчик (генеральный подрядчик):
Директор ТОО «ТаскалаТрансГаз» Махметов Т.М.

фамилия, имя, отчество (при наличии), подпись руководителя М.П.

Приложение 2 к акту приемки
объекта в эксплуатацию
форма

Технические характеристики объекта (многоквартирные жилые дома, промышленные, торговые объекты и тому подобное)

Наименование (многоквартирный жилой дом, промышленные, торговые объекты и т.п.)	Общие сведения									
	количество этажей (этаж)	количество квартир	количество помещений, комнат	площадь застройки (м2)	объем здания (м3)	общая площадь (м2)	жилая площадь (м2)	площадь нежилых помещений (м2)	площадь парковочных мест (м2)	площадь балкона, лоджии (м2)
1	2	3	4	5	6	7	8	9	10	11
«Капитальный ремонт ГКП на ПХВ «Областной кардиологический центр» по адресу: ЗКО, г. Уральск, п. Деркул, ул. Мелиоратор, строение 1», II нормальный уровень ответственности, технически сложный.	3	-	-	-	-	3639,3	-	-	-	-

продолжение таблицы

Описание конструктивных элементов			Вид отопления	Благоустройство				
фундамент	стены	кровля		электроснабжение	водоснабжение	горячее водоснабжение	канализация	газоснабжение
12	13	14	15	16	17	18	19	20
сборные железобетонные изделия	Кирпичкладка с утеплением	профлист	От городских сетей	От городских сетей	От городских сетей	От городских сетей	От городских сетей	От городских сетей

Распределение площади

№		В отдельных квартирах	В помещениях коридорного типа	В общежитиях	В гостиницах
1	Количество жилых квартир				
2	Количество жилых комнат				
3	Общая площадь (м 2)				
4	Жилая площадь (м 2)				

продолжение таблицы

Экспликация полов 1-го этажа Литер А,Б,Б2,В

Номер помещения	Тип пола	Схема пола или тип пола по серии	Данные элементов пола (наименование, толщина, основание и др.), мм	Площадь, м^2
№1 (Литер А) 66,82 (Литер В)	1	0,000 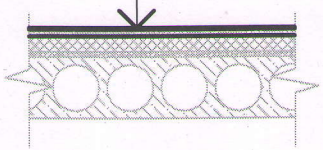	- керамогранит ГОСТ 6787-2001-10мм; - прослойка и заполнение швов из ц.п.р.М150; - стяжка выравнивающая из цементно - песчанного раствора М150 - 50 мм; - двухслойная оклеечнная гидроизоляция на битумной мастике; - подстилающий слой бетона (сущ) - плита перекрытия 220мм(сущ). (утрамбованный грун в Лит В)	84,4
№35,37,58 Литер Б,Б2 Литер А 2,3,17,	2	0,000 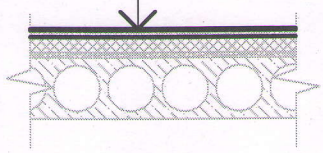	- Линолеум типа ПВХ-А-2,0 на клею0,8мм - стяжка выравнивающая из цементно - песчанного раствора М150 - 30 мм; - (остальные слои пола существующие)	222,7

Примечание:

1. Плинтус из керамогранитных плиток - 113,0п.м.
2. Покрытие пола из Линолеума выполняется на клею по всей площади.

Экспликация полов 1-го этажа Литер А,Б,Б2,В

Номер помещения	Тип пола	Схема пола или тип пола по серии	Данные элементов пола (наименование, толщина, основание и др.), мм	Площадь, м^2
№1 (Литер А) 66,82 (Литер В)	1	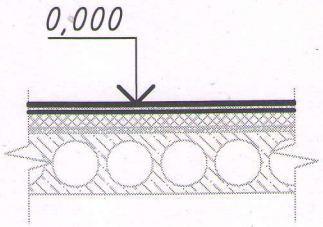	- керамогранит ГОСТ 6787-2001-10мм; - прослойка и заполнение швов из ц.п.р.М150; - стяжка выравнивающая из цементно - песчанного раствора М150 - 50 мм; - двухслойная оклеечнная гидроизоляция на битумной мастике; - подстилающий слой бетона (сущ) - плита перекрытия 220мм(сущ). (утрамбованный грун в Лит В)	84,4
№35,37,58 Литер Б,Б2 Литер А 2,3,17,	2	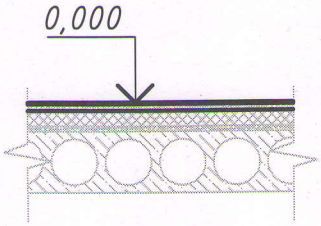	- Линолеум типа ПВХ-А-2,0 на клею0,8мм - стяжка выравнивающая из цементно - песчанного раствора М150 - 30 мм; - (остальные слои пола существующие)	222,7

Примечание:

1. Плинтус из керамогранитных плиток - 113,0п.м.
2. Покрытие пола из Линолеума выполняется на клею по всей площади.

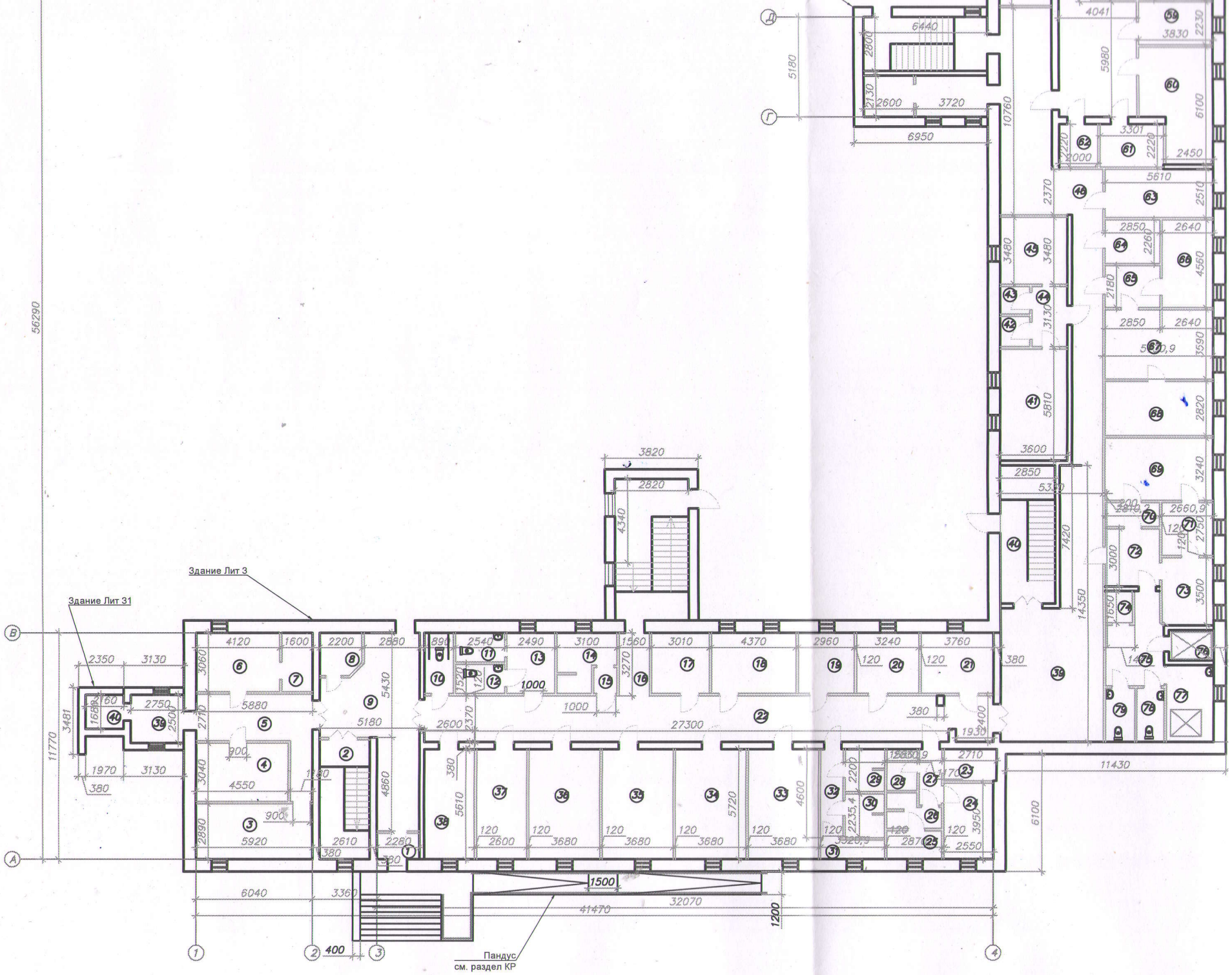
Здание Лит 3
Здание Лит 31
Пандус
см. раздел КР
56290
11770
41470
32070
27300
11430
6040
3360
1500
1200
400
1000
A
B
Г
Д
1
2
3
4

План 2-го этажа Лит "З"

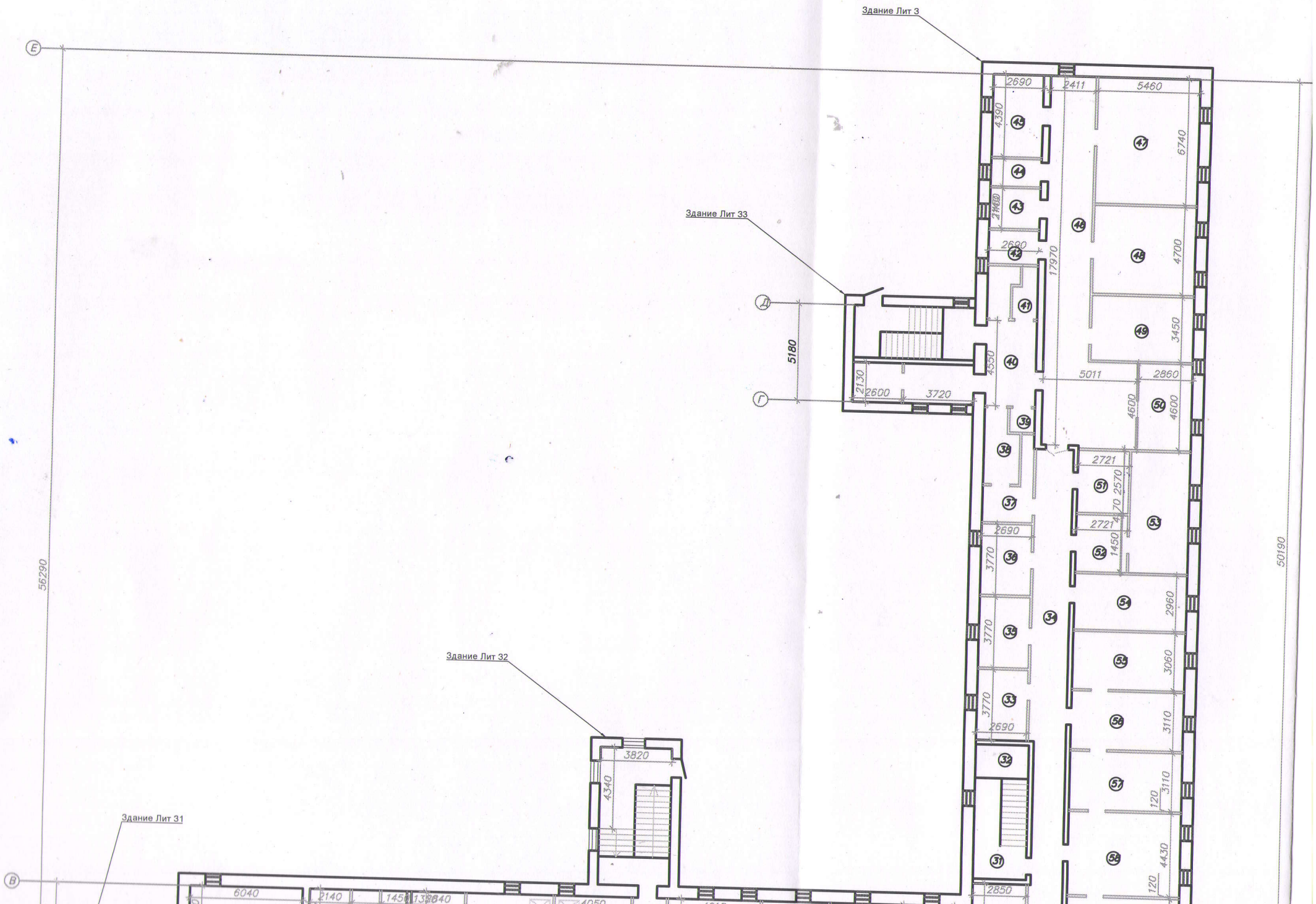

План 1-го этажа Литеров "А, Б, Б1,Б2, В" обмерочный чертеж

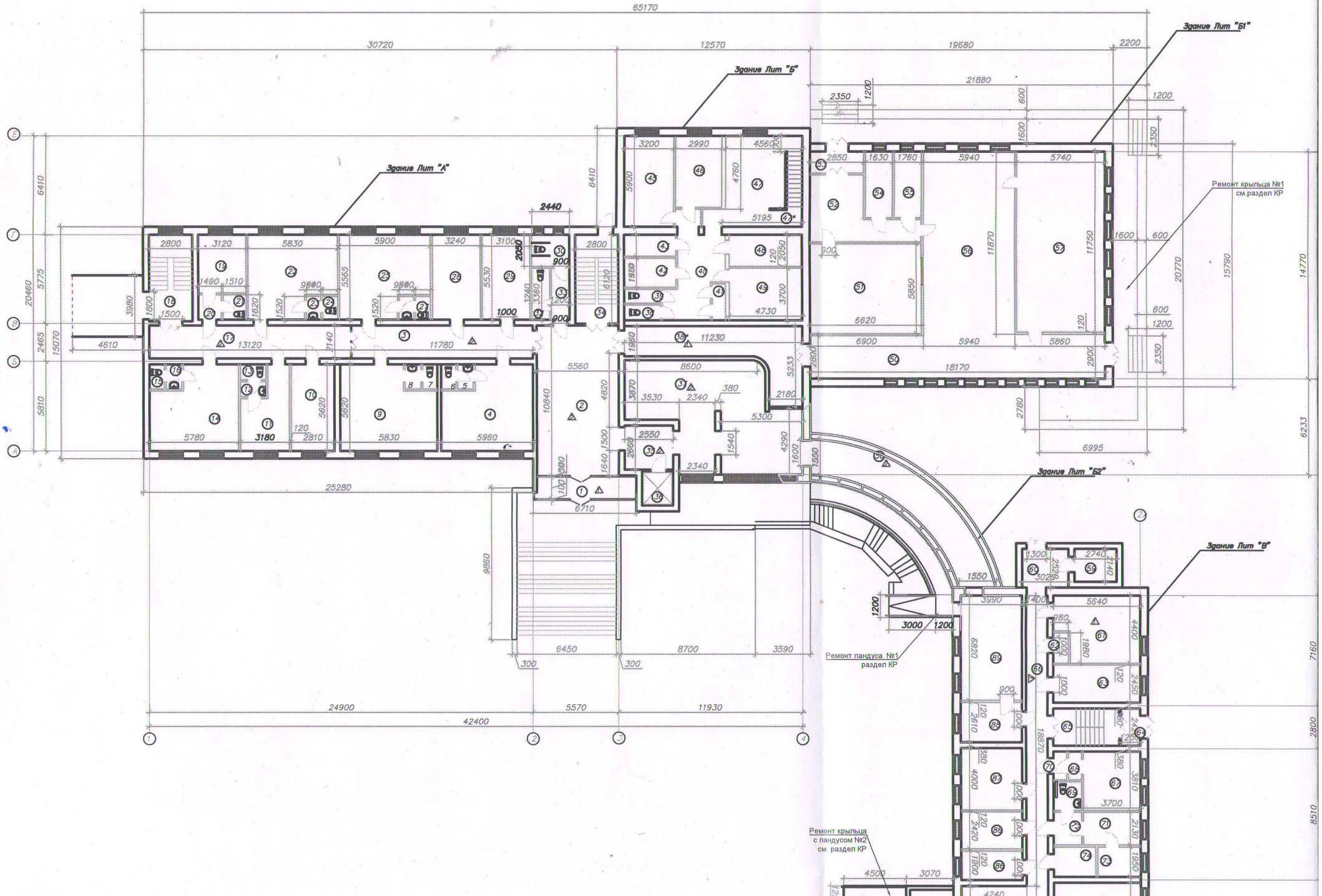

Экспликация полов подвала Литер 3

Номер помещения	Тип пола	Схема пола или тип пола по серии	Данные элементов пола (наименование, толщина, основание и др.), мм	Площадь, $м^2$
все помещения пола подвала	1	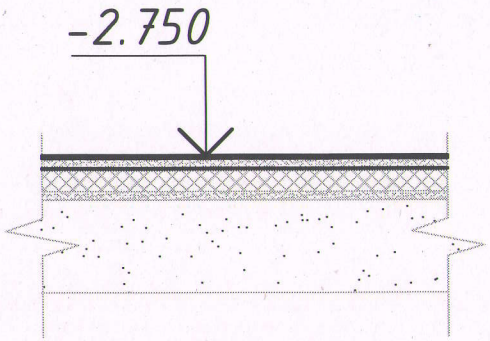	- керамогранит ГОСТ6787-2001-10мм; - прослойка и заполнение швов из ц.п.р.М150; - стяжка выравнивающая из цементно - песчанного раствора М150 - 50 мм; - двухслойная оклеечнная гидроизоляция на битумной мастике; -Подстилающий слой- бетон кл.С8/10-50мм; - грунт основания утрамбованный	955,5

Плинтус -из керамогранита - 354,п.м

План подвала Лит "З"

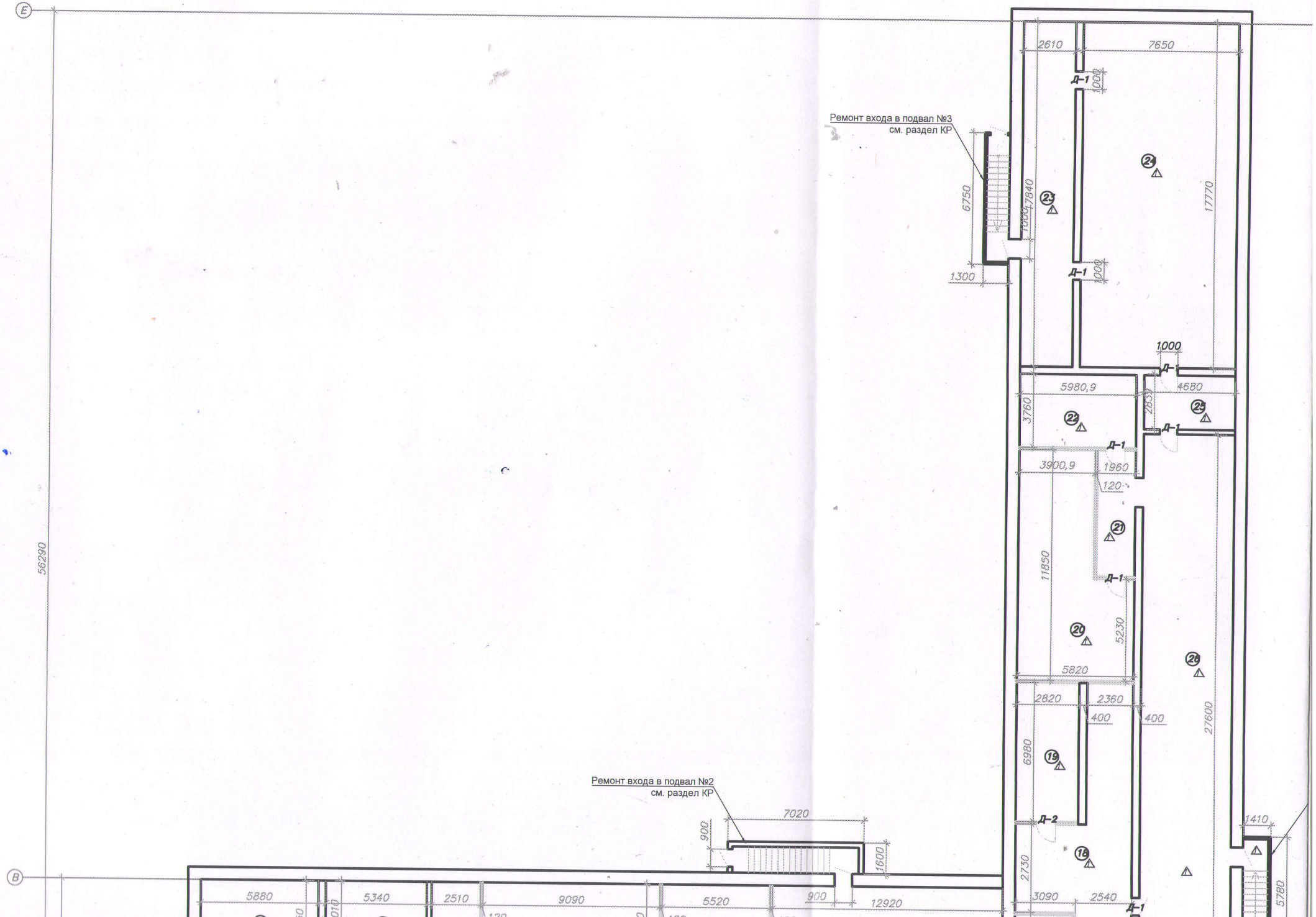

План подвала лит "А"

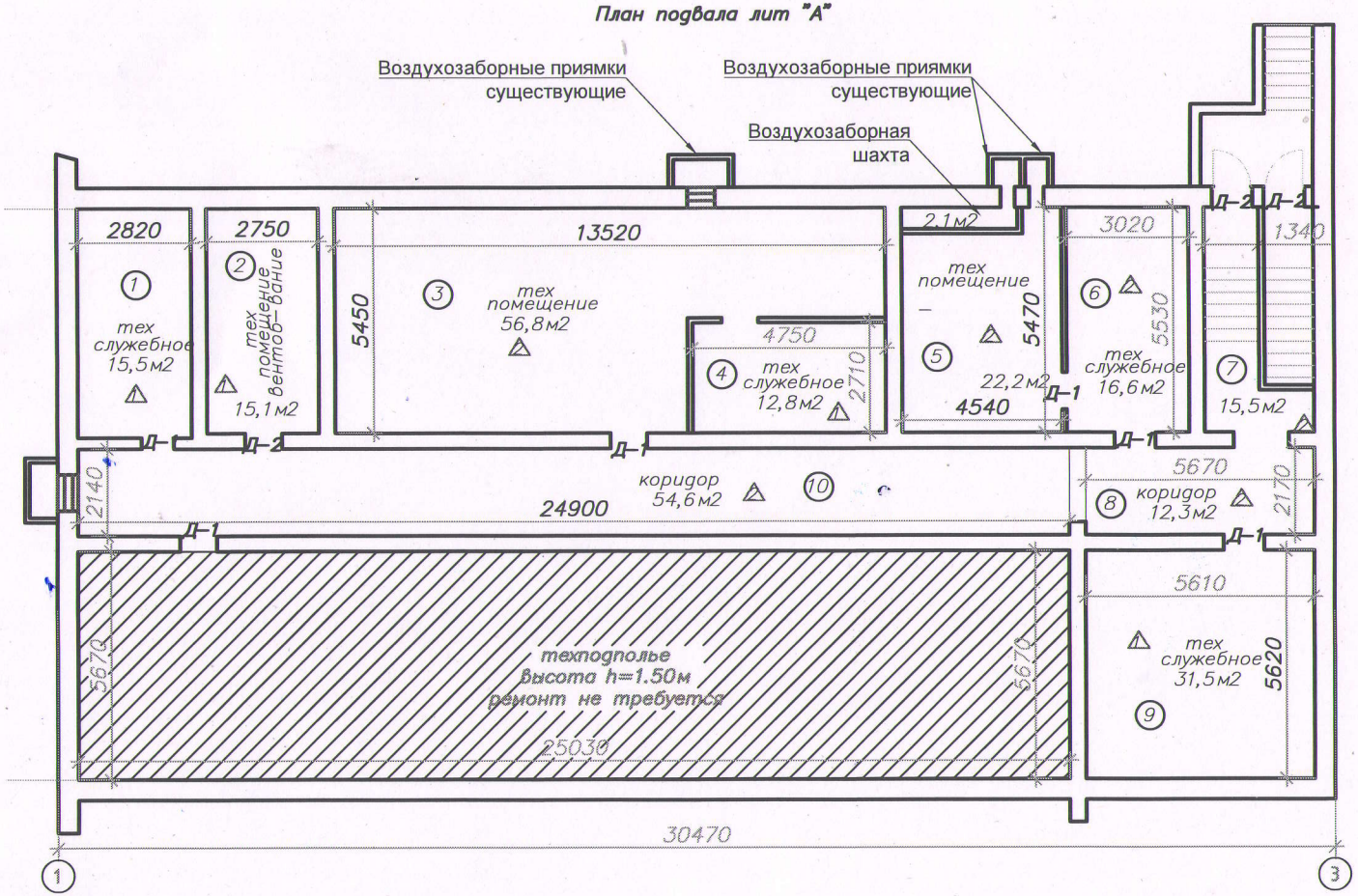

Экспликация помещений подвал Лит А

Номер помещения	Наименование	Площадь м²	Кат. помещения
	Литер "А"		Д
1	Техслужебное помещение	15,5	Д
2	Тех.помещение вентилир	15,1	Д
3	Тех.помещение	56,8	Д
4	Техслужебное помещение	12,8	Д
5	Тех.помещение	22,2	Д
6	Техслужебное помещение	16,6	Д
7	Лестница	15,5	Д
8	Коридор	12,3	Д
9	Техслужебное помещение	31,5	Д
10	Коридор	54,6	Д

итого: 255,5 м2

мечание:

Общая площадь подвального помещения без "техподполья" – 255м2

Стальные дверные блоки подлежащие заменен имеют предел огнестойкости Е45

Вход в подвал обособленный не имеет сопряжения со входом на этажи, отделен кирпичной перегородкой

План подвала лит "Б"

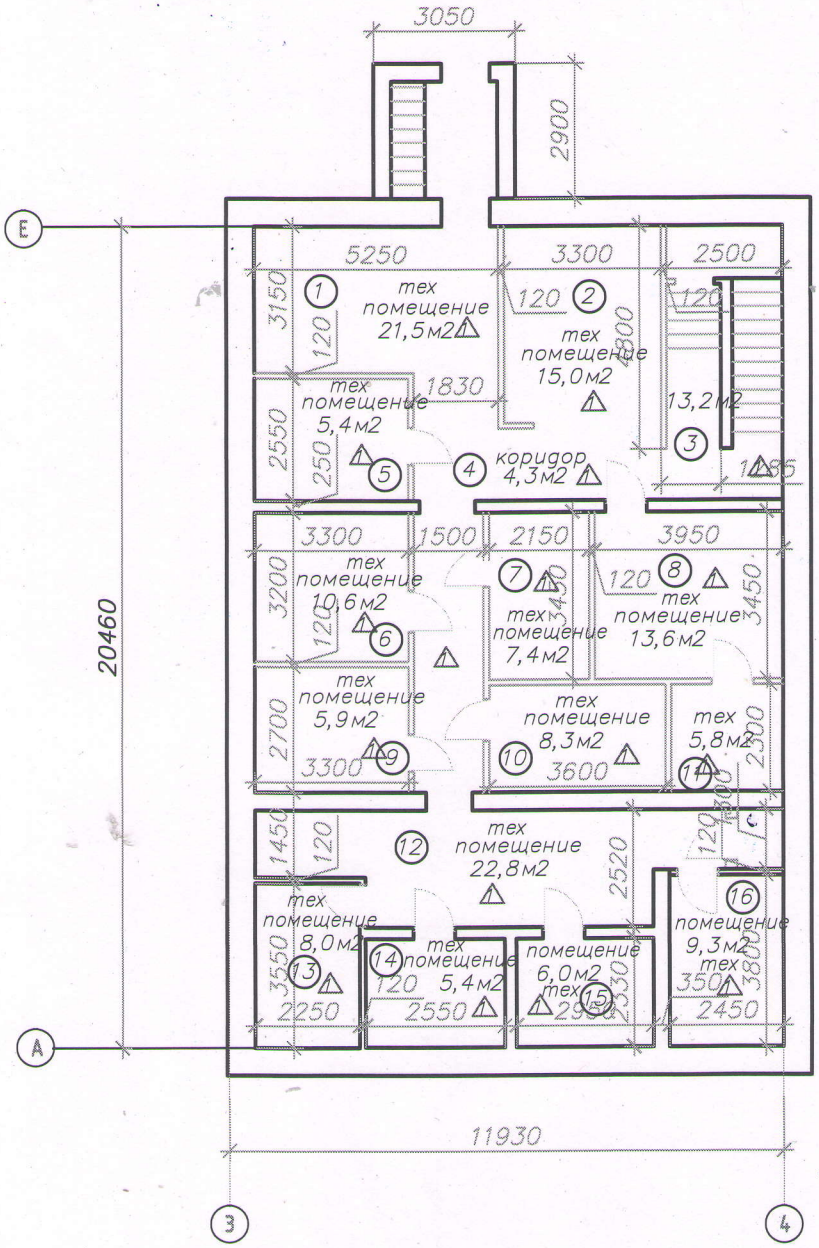

Экспликация помещений подвал Лит Б

Номер помещения	Наименование	Площадь м²	Кат. помещения
	Литер "Б"		Д
1	Тех помещение	21,5	Д
2	Тех помещение	15,0	Д
3	Лестница	13,2	Д
4	Коридор	4,3	Д
5	Тех помещение	5,4	Д
6	Тех помещение	10,6	Д
7	Тех помещение	7,4	Д
8	Тех помещение	13,6	Д
9	Тех помещение	5,9	Д
10	Тех помещение	8,3	Д
11	Тех помещение	5,8	Д
12	Тех помещение	22,8	Д
13	Тех помещение	8,0	Д
14	Тех помещение	5,4	Д
15	Тех помещение	6,0	Д
16	Тех помещение	9,3	Д

итого: 178,7 м2

Примечание:

1. Общая площадь подвального помещения – 178,7м2
2. Замена дверных блоков не предусмотрено
3. Ремонту подлежит покрытие полов, частичная штукатурка, шпаклевка и полная покраска стен и потолков

Из общего числа площади				Распределение квартир по числу комнат				
в мансардах	в подвалах	в цокольных этажах	в бараках	1-комнатные	2-комнатные	3-комнатные	4-комнатные	5-комнатные
-	-	-	-	-	-	-	-	-

Нежилые помещения

Площадь (м2)	Жилая площадь в нежилых помещениях	Торговая	Промышленно-производственных зданий и сооружений	Складская	Бытового обслуживания	Гаражи	Организаций и учреждений управления, научных, банковский, общественных и т.п.
1	2	3	4	5	6	7	8
Основная							
Вспомогательная							

продолжение таблицы

Общественного питания	Учреждений образования	Транспортных зданий и сооружений	Здравоохранения, лечебного назначения	Физкультуры и спорта	Учреждений культуры и искусства	Сооружений инженерных сетей	Прочие	Всего
9	10	11	12	13	14	15	16	17

Перечень документов, прилагаемых к техническим характеристикам объекта:

1. Поэтажные планы
2. Экспликация к поэтажным планам

Экспликация земельного участка (м2)

Общая площадь земельного участка	Застроенная площадь			Незастроенная площадь		
	всего	под основными строениями	под прочими постройками и сооружениями	асфальтовые покрытия	прочие замощения	грунт
1	2	3	4	5	6	7

продолжение таблицы

Незастроенная площадь (м2)									
оборудованные площадки				зеленые насаждения					
					в том числе				
всего	спортивные	детские	хозяйственные	всего	газон с деревьями	плодовый сад	газоны, цветочные клумбы	огород	прочие
8	9	10	11	12	13	14	15	16	17
						-	-	-	-

Экспликация к плану объекта

Этаж	Номер помещения, квартиры	Номера частей помещения, квартиры	Назначение частей помещения, квартиры	Площадь по внутреннему обмеру (м2), в том числе			
				Общая	Полезная	Жилая	Нежилая
1	2	3	4	5	6	7	8

продолжение таблицы

Площадь по внутреннему обмеру (м2), в том числе								
В отдельных квартирах	В общежитиях	В гостиницах	Торговая	Промышленно-производственных зданий и сооружений	Складская	Учреждений образования	Предприятий бытового обслуживания	Организаций и учреждений управления, научных, банковских, общественных и т.п.
9	10	11	12	13	14	15	16	17

продолжение таблицы

Площадь по внутреннему обмеру (м2), в том числе							
Предприятий общественного питания	Организации здравоохранения	Физкультурно-спортивная	Учреждений культуры и искусства	Транспортных зданий и сооружений	Сооружений инженерных сетей	Гаражей	Прочие
18	19	20	21	22	23	24	25

Техническое описание конструктивных элементов основного строения

№ п.п.	Наименование конструктивных элементов	Описание конструктивных элементов (материал, отделка и т.д.)

1	2			3
1	Фундамент			сборные железобетонные изделия
2	1) наружные и внутренние капитальные стены			кирпичная кладка из силикатного утолщенного кирпича толщиной 640 мм, с утеплением
	2) перегородки			кирпич силикатный, кирпич красный
3	Перекрытия	чердачное		перекрытия железобетонные пустотные плиты
		междуэтажное		
4	Крыша			из металлочерепицы по деревянной обрешетке, стропильной системе
5	Полы	1-го этажа		бетон, керамическая плитка, линолеум
		последующих этажей		
6	Проемы	окна		Из ПВХ
		двери		ПВХ, деревянные, металлические
7	Отделочные работы	внутренние		Штукатурка, гипсовая шпатлевка, влагостойкая водоэмульсионная окраска, масляная окраска
		наружные		
	Горячее водоснабжение			Из полипропиленовой трубы
9	Водопровод			Из полипропиленовой трубы
10	Канализация			Из пвх трубы безнапорной
11	Электроосвещение			Светильники светодиодные
12	Отопление	печное		-
13		печное газовое		
14		от ТЭЦ		от городских сетей
15		от АГВ		
16		от индивидуальной отопительной установки	на газе	-
17			на твердом топливе	-
18		от районной котельной	на газе	-
19			на твердом топливе	-
20	Разные работы			-

Техническое описание служебных построек

Показатели	Наименование служебных построек								
Площадь (м 2)									
Высота строения (м)									
Объем строения (м 3)									
Фундамент									
Стены									
Перекрытия									
Крыша									
Полы									
Окна									
Двери									
Внутренняя отделка									
Наружная отделка									
Печи									

Техническое описание внутридворовых сооружений

Наименование сооружений	Размер в метрах				Объем (м 3)	Материал
	длина	ширина	площадь	высота или глубина		
1	2	3	4	5	6	7

Техническое описание отдельных частей строения (подвалов, полуподвалов, мезонинов, мансард)

Наименование и назначение отдельных частей строения	Заглубление спланированной поверхности земли до пола подвала	Описание элементов					
		стены	перекрытия	полы	внутренняя отделка	крыша	дополнительные устройства
1	2	3	4	5	6	7	8

Техническое описание нежилых пристроек к основному строению

Наименование конструктивных элементов		Техническое описание конструктивных элементов
1		2
Фундамент		
Стены и перегородки		
Крыша		
Полы		
Перекрытия		
Проемы	окна	
	двери	
Отделочные работы	внутренние	
наружные		
Разные работы		
Итого:		
Фундамент		
Стены и перегородки		
Крыша		
Полы		
Перекрытия		
Проемы	окна	
	двери	
Отделочные работы	внутренние	
	наружные	
Разные работы		
Итого:		
Фундамент		

Стены и перегородки		
Крыша		
Полы		
Перекрытия		
Проемы	окна	
	двери	
Отделочные работы	внутренние	
	наружные	
Разные работы		
Итого:		

Исчисление площадей и объемов основной и отдельных частей строения (подвалов, полуподвалов, мезонинов, мансард, крыш, пристроек и т.п.)

Наименование частей строения и пристроек	Формула для подсчета площадей по наружному обмеру	Площадь (м 2)	Высота (м)	Объем (м 3)	Наименование частей строения и пристроек	Формула для подсчета площадей по наружному обмеру	Площадь (м 2)	Высота (м)	Объем (м 3)
1	2	3	4	5	6	7	8	9	10

Заказчик:

Государственное коммунальное предприятие на праве хозяйственного ведения «Областной кардиологический центр» Управления здравоохранения Западно-Казахстанской области» Байдеуов А.Н. _____.

фамилия, имя, отчество (при его наличии), подпись руководителя

М.П.

Авторский надзор:

ТОО "Инженерная компанияТехпроект"

Директор Жумашева Г.Р.. _____.

фамилия, имя, отчество (при его наличии), подпись руководителя

М.П.