Приложение 1
к приказу Министра
индустрии и инфраструктурного
развития
Республики Казахстан
от 9 августа 2019 года № 632
Утвержден
приказом Министра
по инвестициям и развитию
Республики Казахстан
от 24 апреля 2017 года № 234
Приказ Министра
индустрии и инфраструктурного
развития
Республики Казахстан
от 8 февраля 2021 года № 53

Акт приёмки объекта в эксплуатацию

город Астана «03» июня 2025 г.

Заказчик ТОО «New City 1-2», БИН – 21074001716, 010000, город Астана, район «Нұра», улица Е 882, дом 5, н.п. 8, телефон 8-7172-999-932

(фамилия, имя, отчество (при наличии) – для физических лиц, наименование организации – для юридических лиц, БИН, телефон, почтовый индекс, область, город, район, населенный пункт, наименование улицы, номер дома/здания (стационарного помещения))

на основании:

Декларации о соответствии (прилагается) от 15.04.2025 года ТОО «BAS Qurylys Co», БИН – 050840010331, 010000, город Астана, район «Байконыр», проспект Абай, дом 78, н.п. 1, телефон 8-7172-999-931, Шаяхметов Кайсар Багитжанович

(дата декларации, наименование подрядной (генподрядной) организации, фамилия, имя, отчество (при наличии) руководителя, юридический адрес, БИН, телефон)

Заключения о качестве строительно-монтажных работ (прилагается) от 28.04.2025 года, ТОО «ENGINEERING SERVICES», в лице экспертов Мадинов Касият Бактыбайулы, аттестат эксперта №KZ73VJE00081042 от 02.06.2023г., Бекжанов Ерлан Жамбулович, аттестат эксперта №KZ60VJE00044319 от 05.02.2019г., аттестат эксперта №KZ84VJE00089283 от 29.10.2024г., Джумакаев Шокан Сапарович, аттестат эксперта №KZ63VJE00061143 от 14.01.2021г.

(дата заключения, наименование организации, фамилия, имя, отчество (при наличии) экспертов технического надзора, № и дата получения аттестатов, ИИН, телефон)

Заключения о качестве строительно-монтажных работ (наружные инженерные сети и благоустройство) (прилагается) от 15.04.2025 года, ТОО «СК ПромТехСервис», в лице эксперта Жансаутов Нуржан Издибаевич, аттестат эксперта №KZ42VJE00039211 от 14.08.2021г., аттестат эксперта №KZ59VJE00040360 от 14.08.2021г., аттестат эксперта №KZ08VJE00062521 от 17.02.2021г.

(дата заключения, наименование организации, фамилия, имя, отчество (при наличии) экспертов технического надзора, № и дата получения аттестатов, ИИН, телефон)

Заключения о соответствии выполненных работ проекту (прилагается) от 15.04.2025 года ТОО «Urban Plan», в лице экспертов Макишев Бахытжан Токанович, KZ61VJE00067678 от 02.08.2021г.; KZ34VJE00067679 от 02.08.2021г., ИИН 690404300593; Кашкимбаев Жумкенай Мухамедьянович, №KZ79VJE00063086 от 02.03.2021г.

(дата заключения, наименование организации, фамилия, имя, отчество (при наличии) экспертов авторского надзора, № и дата получения аттестатов, БИН, телефон)

произведя осмотр готовности предъявленного подрядчиком (генеральным подрядчиком) к приемке в эксплуатацию объекта:

«Многоквартирный жилой комплекс со встроенными помещениями и паркингом в г. Астана, район «Нура», район пересечения проспекта Абая и улицы С409» Очередь 1. Пусковой комплекс 1», новое строительство, уровень ответственности II нормальный, технический и технологический сложный

(наименование объекта, вид строительства (новое, расширение, реконструкция, техническое перевооружение, модернизация, капитальный ремонт), уровень ответственности, техническая и технологическая сложность объекта)

по адресу: **город Астана, район «Нура», улица Е 882, дом 7/1**

(область, район, населенный пункт, микрорайон, квартал, улица, номер дома(корпуса)

проверив комплектность исполнительной технической документации, в том числе посредством электронного модуля исполнительной технической документации «___» _____20__года, подтверждает, что:

1. Строительство объекта осуществлено на основании:

1) **Договор о передаче в уставной капитал недвижимого имущества №712 от 13 апреля 2023 года, Акт приема-передачи объекта незавершенного строительства от 15 апреля 2025 года**

документ, подтверждающий наступление юридических фактов (юридических составов), на основании которых возникают, изменяются или прекращаются права на земельный участок, в том числе договоры, решения судов, правовые акты исполнительных органов, свидетельство о праве на наследство, передаточный акт или разделительный баланс при реорганизации негосударственных юридических лиц, владеющих земельным участком на праве собственности или выкупивших право временного возмездного землепользования (аренды), либо решения о реконструкции (перепланировке, переоборудовании) помещений (отдельных частей) существующих зданий от _____

(наименование органа, вынесшего решение)

2) талона о приеме уведомления о начале или прекращении осуществления деятельности или определенных действий

ГУ Управление контроля и качества городской среды г. Астана, 06.06.2023г., KZ46REA00335661

ГУ Управление контроля и качества городской среды г. Астана, 22.09.2023г., KZ30REA00364176 (смена технадзора)

ГУ Управление контроля и качества городской среды г. Астана, 11.07.2024г., KZ56REA00403478 (смена эксперта технадзора)

ГУ Управление контроля и качества городской среды г. Астана, 05.12.2024г., KZ08REA00435964 (смена авторского надзора, продление срока)

ГУ Управление контроля и качества городской среды г. Астана, 25.03.2025г., KZ01REA00457915 (продление срока)

ГУ Управление контроля и качества городской среды г. Астана, 26.03.2025г., KZ34REA00458097 (наружные инженерные сети)

ГУ Управление контроля и качества городской среды г. Астана, 02.05.2025г., KZ88REA00467310 (смена экспертов авторского и технадзора)

(наименование органа, принявшего уведомление, дата и № принятия талона)

2) Объект построен в соответствии с проектом (проектно-сметной документацией)

ТОО «Астанагражданпроект», Эскизный проект: «Многоквартирный жилой комплекс со встроенными помещениями и паркингом в г. Нур-Султан, район «Сарыарка», район пересечения проспекта Абая и улицы С409» (проектное наименование), согласованный ГУ «Управление архитектуры градостроительство и земельных отношений города Астана» от 22.06.2022г. № KZ10VUA00688211;

(наименование проектной организации, номер проекта)

ТОО «AURUM PROJECT», Рабочий проект: «Многоквартирный жилой комплекс со встроенными помещениями и паркингом в г. Астана, район «Сарыарка», район пересечения проспекта Абая и улицы С409» Очередь 1. Пусковой комплекс 1»

(наименование проектной организации, номер проекта)

утвержденного(й) РГП «Госэкспертиза» № 01-0481/22 от 28.09.2022 года;

(дата и номер проекта, наименование организации, утвердившей (переутвердившей) проект и дата утверждения)

ТОО «INTECO Holding», Рабочий проект: «Многоквартирный жилой комплекс со встроенными помещениями и паркингом, проектируемый в районе «Сарыарка», район пересечения проспекта Абая и улицы С409» (наружные инженерные сети)

(наименование проектной организации, номер проекта)

утвержденного(й) ТОО «Агенство ПрофЭксперт» №APE-0029/25 от 19.02.2025 года;

(дата и номер проекта, наименование организации, утвердившей (переутвердившей) проект и дата утверждения)

2. Строительно-монтажные работы осуществлены в сроки:
начало работ «06» июня 2023 года;
окончание работ «15» апреля 2025 года;
(месяц, год)
при продолжительности строительства, месяц:
по норме или по проекту организации строительства,
месяц: 18
фактически, месяц: 23

3. Объект (комплекс) имеет следующие основные технико-экономические показатели (мощность, производительность, производственная площадь, протяженность, вместимость, объем, пропускная способность, провозная способность, число рабочих мест и тому подобное, заполняется по всем объектам (кроме жилых домов) в единицах измерения соответственно целевой продукции или основным видам услуг):

Мощность, производительность и так далее	Единица измерения	По проекту		Фактически	
		общая (с учетом ранее принятых)	в том числе пускового комплекса или очереди	общая (с учетом ранее принятых)	в том числе пускового комплекса или очереди

Выпуск продукации (оказания услуг), предусмотренный проектом в объеме, соответствующем нормам освоения проектных мощностей в начальный период

факт начала выпуска продукции с указанием объема

Показатели	Единица измерения	По проекту	Фактически
Общая площадь	метр в квадрате (далее – м2)	14200,88	14174,0
Число этажей	Этаж	9, 18	9, 18
Общий строительный объем	метр в кубе (далее – м3)	62973,12	62973,12
В том числе подземной части	м3		
Площадь встроенных, встроенно-пристроенных и пристроенных помещений	м2	НП - 1122,58 общее количество ПМ – 35 шт.	НП - 1126,1 общее количество ПМ – 43 шт.

Показатели	По проекту			Фактически		
	число квартир	площадь квартир, м2		число квартир	площадь квартир, м2	
		общая	жилая		общая	жилая

Всего квартир,в том числе:	117	8791,97		117	8941,3	5187,8
однокомнатных	33			33	1397,8	585,6
двухкомнатных	25			25,	1684,5	1009,0
трехкомнатных	34			34	2860,7	1694,0
четырехкомнатных и более	25			25	2998,3	1899,2

4. Технологические и архитектурно-строительные решения по объекту характеризуются следующими данными:

Уровень ответственности - II (нормальный), технически сложный объект. Степень огнестойкости – I;
Класс конструктивной пожарной опасности - С0;
Класс пожарной опасности строительных конструкций:
- несущие стены, колонны - К0;
- стены, перекрытия, перегородки - К0;
- стены лестничных клеток и противопожарные преграды - К0;
- марши и площадки лестниц в лестничных клетках - К0;

По функциональной пожарной опасности относится к классу: Ф1.3(Многоквартирные жилые дома);
Класс пожарной опасности строительных конструкций - К0;
Расчетный срок службы здания (сооружения)- не менее 50лет (ГОСТ Р 54257-2010). По периметру здания предусмотрена бетонная отмостка шириной 1,0м.
За относительную отметку 0,000 принят уровень чистого пола 1-го этажа, что соответствует абсолютной отметке 345,81
Блок 1-1 имеет прямоугольную форму в плане, размеры блока в осях - 19,8 м х 29м. 1 этаж включает в себя встроенные помещения со свободной планировкой, место расположение туалетов и ПУИ указаны условно. С 2 по 18 этажи располагаются квартиры IV-го класса комфортности. Все входы в здание предусмотрены через тамбуры.
На 1 этаже здания расположены встроенные помещения, сообщение с паркингом предусмотрено через лифтовой холл. С 2 по 18 этажи включают в себя: межквартирные коридоры, лифты с лифтовыми холлами, лестничную клетку типа Н1, жилые квартиры. В квартирах предусмотрены: жилые комнаты, кухни, раздельные санузлы и ванные комнаты или совмещенные санузлы, лоджии.
Высота этажей составляет: 1 этаж (встроенные помещения)- 4,7 м (в чистоте от пола до потолка-4,2 м);
Высота этажей составляет: 2-17 этажи - 3,3 м (в чистоте от пола до потолка - 3,0 м); 18 этаж - 3,9 м (в чистоте от пола до потолка - 3,6 м).
В рабочем проекте предусмотрены лифты фирмы КОНЕ размеры кабины первого лифта 1,3 х 1,2м, второго и третьего лифта 1,3 х 2,1 грузоподъемность 630 кг. и 1000 кг. соответственно, без машинного помещения.
Инсоляция помещений обеспечена в пределах нормативов. Естественное освещение и проветривание помещений жилого здания осуществляется по средствам окон и витражей с открывающимися створками.
Лестничная клетка типа Н1 обеспечена выходом в межквартирный коридор через незадымляемую воздушную зону.
Блок 1-2 имеет прямоугольную форму в плане, размеры блока в осях - 16,4 м х 25,6м.
1 этаж включает в себя встроенные помещения со свободной планировкой, место расположение туалетов и ПУИ указаны условно. С 2 по 9 этажи располагаются квартиры IV-го класса комфортности. Все входы в здание предусмотрены через тамбуры.
На 1 этаже здания расположены встроенные помещения, технические помещения, сообщение с паркингом предусмотрено через лифтовой холл. С 2 по 9 этажи включают в себя: межквартирные коридоры, лифты с лифтовыми холлами, лестничную клетку типа Л1, жилые квартиры. В квартирах предусмотрены: жилые комнаты, кухни, раздельные санузлы и ванные комнаты или совмещенные санузлы, лоджии.
Высота этажей составляет: 1 этаж (встроенные помещения)- 4,2 м (в чистоте от пола до потолка - 4,7 м);Высота этажей составляет: 2-8 этажи - 3,3 м (в чистоте от пола до потолка - 3,0 м); Высота этажей составляет: 9 этаж - 3,9 м (в чистоте от пола до потолка - 3,6м)В рабочем проекте предусмотрен лифт фирмы FUJI размеры кабины лифта 2,1 х 1,3 грузоподъемность 1000 кг. соответственно, без машинного помещения.
Инсоляция помещений обеспечена в пределах нормативов. Естественное освещение и проветривание помещений жилого здания осуществляется по средствам окон и витражей с открывающимися створками.
Лестничная клетка типа Л1 обеспечена выходом в межквартирный коридор через лифтовый холл. Паркинг – пристроенный, надземная, одноэтажный закрытого типа. Паркинг - не отапливаемый. Паркинг имеет прямоугольную форму в плане, размеры блока в осях - 62,3 м х 72,35м.Крыша паркинга - бесчердачная, кровля эксплуатируемая.
В паркинге предусмотрен один въезд/выезд и двухпутная рампа (открытая) с уклоном 10% на эксплуатируемую кровлю.
В составе помещений паркинга предусмотрено: помещение хранения машин, комната охраны, тамбур- шлюз, лестничные клетки с выходом на кровлю, электрощитовая, венткамера, кладовые, офисные помещения с с/у и ПУИ. Технические помещения обеспечены выходами в соответствии с нормативными требованиями. Полы автостоянок выполнены с уклоном к лоткам для обеспечения сбора аварийных стоков.
Высота паркинга до низа перекрытия 3,4м., высота офисных помещений до низа перекрытия 3,7м.
Паркинг рассчитан на 43 машиномест, в том числе для МГН-2 машиномест.

Конструктивное решение

Плиты перекрытия и покрытия - из монолитного железобетона 200мм. Лестничные марши и площадки - монолитные

Крыша - бесчерлачная, частично вентилируемая, с внутренним водостоком Кровля - из рулонных материалов;

Утеплитель (кровля) - Мин вата РУФ БАТСС В ЭКСТРА, толщиной 200 мм (НГ) Утеплитель (стены, колонны):

1 слой Эковер Стандарт плотностью 50 кг/м3/толщиной 100мм;

2 слой Эковер Вент Фасад плотностью 80 кг/м3/толщиной 50мм (без ветрозащитных мембран);

Наружные стены-из газобетонных блоков - блок I/625x200x250/D600/B2,5/F25, ГОСТ 31360-2007, кладка блоков производится на клею.

Межквартирные перегородки выполнены из газобетонных блоков по типу "сэндвич", толщиной 250мм (100+50+100), в участках смежных с межквартирным коридором и санузлами, шахтами инженерных коммуникации из кирпича КР-р по 250x120x65/1НФ/100/2,0/35 ГОСТ 530-2012 на цементно-песчаном растворе М50, толщиной 250 мм.

Межкомнатные перегородки - из газобетонных блоков - блок I/625x250x100/D600/B2,5/F15, ГОСТ 31360-2007.

Перегородки в сан.узлах из кирпича КР-р по 250x120x65/1НФ/100/2,0/35 ГОСТ 530- 2012 на цементно-песчаном растворе М50, толщиной 120 мм.

Перегородки во встроенных помещениях-из газобетонных блоков - блок 1/625x200x200/D600/B2,5/F15, ГОСТ 31360-2007.

Окна (жилье) - ПВХ с двухкамерным стеклопакетом. Витражи на балконах - ПВХ с однокамерным стеклопакетом. Витражи офисы, наружные - алюминиевые с двухкамерным стеклопакетом. Витражи внутренние (тамбур, вестибюль) - алюминиевые с однокамерным стекло-пакетом

Двери: Входные двери в квартирах - металлические высотой 2100мм (укомплектованные ручками и замками).

Межкомнатные двери не предусмотрены, высота проема 2100мм.

В лестничных клетках предусмотрены двери оборудованные закрывателями с уплотнением в притворах.

Выход на кровлю предусмотрен из лестничной клетки. Двери шахт лифтов имеют предел огнестойкости EI-60.

Внутренняя отделка в квартирах:

- потолки - подготовка под улучшенную отделку;
- стены, перегородки - улучшенная штукатурка гипсовыми смесями под окраску;
- пилоны - подготовка под улучшенную отделку;
- полы - звукоизоляция, выравнивающая стяжка;

Внутренняя отделка в помещениях общего пользования:

- потолки - затирка гипсовыми смесями, финишная шпатлевка, грунтовка, влагостойкая водоэмульсия;
- стены, перегородки - улучшенная штукатурка, грунтовка, окраска цветной влагостойкой водоэмульсией;
- пилоны - затирка гипсовыми смесями, шпатлевка, грунтовка, влагостойкая водоэмульсия;
- полы - напольная плитка с шероховатой поверхностью;

Внутренняя отделка встроенные помещения:

- потолки - финишная шпаклевка под покраску;
- стены, перегородки - финишная шпаклевка под покраску;
- пилоны - финишная шпаклевка под покраску;
- полы - стяжка из цементно-песчаного раствора М150;

(краткие технические характеристики по особенностям его размещения, по основным материалам и конструкциям, инженерному и технологическому оборудованию)

5. На объекте установлено предусмотренное проектом оборудование в количестве ____ согласно актам о его приёмке после индивидуального испытания и комплексного опробования;

6. Наружные инженерные коммуникации (холодное и горячее водоснабжение, канализация, теплоснабжение, электроснабжение и связь) обеспечивают нормальную эксплуатацию объекта (здания, сооружения, помещения) и приняты городскими эксплуатационными организациями;

7. Сметная стоимость по утвержденному проекту (проектной-сметной документации): всего 4 011 028 000 тенге, в том числе строительно-монтажных работ 3 387 438 000 тенге, оборудования, инструмента и инвентаря 50 598 000 тенге;, Прочие затраты 572 992 000 тенге.

8. Сметная стоимость основных фондов, принимаемых в эксплуатацию 3 653 561 370,92 тенге, в том числе: стоимость строительно-монтажных работ 2 945 857 518,92 тенге; стоимость оборудования, инструмента и инвентаря 0 тенге; Прочие затраты 707 703 555 тенге.

9. Доля местного содержания предусмотрена в проектно-сметной документации _____% и фактически применено_____% (на объектах, финансируемых за счет государственных инвестиций и средств квазигосударственного сектора);

10. Класс энергоэффективности здания - Б класс;

11. Объект построен в соответствии с утвержденным проектом (проектно-сметной документацией) и требованиями государственных нормативных документов в области архитектуры, градостроительства и строительства.

РЕШИЛ: **Многоквартирный жилой комплекс со встроенными помещениями и паркингом в г. Астана, район «Нура», район пересечения проспекта Абая и улицы С409» Очередь 1. Пусковой комплекс 1, расположенный в г. Астана, район «Нура», улица Е-882, д.7/1**

(наименование объекта (комплекса))

принять в эксплуатацию.

Заказчик:
Директор ТОО «New City 1-2» Нүсіп Т.С.
фамилия, имя, отчество (при наличии) М.П.

Технический надзор:
Эксперт ТОО «ENGINEERING SERVICES» Мадинов К.Б.
фамилия, имя, отчество(при наличии) М.П.

Эксперт ТОО «ENGINEERING SERVICES» Бекжанов Е.Ж.
фамилия, имя, отчество(при наличии) М.П.

Эксперт ТОО «ENGINEERING SERVICES» Джумакаев Ш.С.
фамилия, имя, отчество(при наличии) М.П.

Технический надзор по наружным инженерным сетям и благоустройству:
Директор ТОО «СК ПромТехСервис» Жансаутов Н.И.
фамилия, имя, отчество(при наличии) М.П.

Авторский надзор:
Директор ТОО «Urban Plan» Макишев Б.Т.
фамилия, имя, отчество(при наличии) М.П.

Эксперт ТОО «Urban Plan» Кашкимбаев Ж.М.
фамилия, имя, отчество(при наличии) М.П.

Подрядчик (генеральный подрядчик):
Директор ТОО «BAS Qurylys Co.» Шаяхметов К.Б.
фамилия, имя, отчество(при наличии) М.П.

Приложение 2 к акту приемки
объекта в эксплуатацию

Технические характеристики объекта (многоквартирные жилые дома, промышленные, торговые объекты и тому подобное)

Наименование (многоквартирный жилой дом, промышленные, торговые объекты и т.п.	Общие сведения									
	количество этажей (этаж)	количество квартир	количество помещений, комнат	площадь застройки (м2)	объем здания (м3)	общая площадь (м2)	жилая площадь (м2)	площадь нежилых помещений (м2)	площадь парковочных мест (м2)	площадь балкона, лоджии (м2)
1	2	3	4	5	6	7	8	9	10	11
Многоквартирный жилой комплекс со встроенными помещениями и паркингом, расположенный в г. Астана, район «Нұра», улица Е 882, дом 7/1	18	117	287	3 955,47	62 973,12	14 174,0	5 187,8	1 126,1	839,0	243,3

Продолжение таблицы

Описание конструктивных элементов			Вид отопления	Благоустройство				
фундамент	стены	кровля		электроснабжение	водоснабжение	горячее водоснабжение	канализация	газоснабжение
12	13	14	15	16	17	18	19	20
Монолитный железобетонный	Кирпич газоблок	мягкая	центральное	центральное	центральное	центральное	центральное	не предусмотрено

Распределение площади

№		В отдельных квартирах	В помещениях коридорного типа	В общежитиях	В гостиницах
1	Количество жилых квартир	117			
2	Количество жилых комнат	287			
3	Общая площадь (м 2)	8 941,3			
4	Жилая площадь (м 2)	5 187,8			

продолжение таблицы

Из общего числа площади				Распределение квартир по числу комнат				
в мансардах	в подвалах	в цокольных этажах	в бара ках	1-комнатные	2-комнатные	3-комнатные	4-комнатные	5-комнатные
				33	25	34	25	
				33	50	104	100	
				1 397,8	1 684,5	2 860,7	2 998,3	
				585,6	1 009,0	1 694,0	1 899,2	

Нежилые помещения

Площадь (м2)	Жилая площадь в нежилых помещениях	Торговая	Промышленно-производственных зданий и сооружений	Складская	Бытового обслуживания	Гаражи	Организаций и учреждений управления, научных, банковский, общественных и т.п.
1	2	3	4	5	6	7	8
Основная						839,0	
Вспомогательная							

продолжение таблицы

Общественного питания	Учреждений образования	Транспортных и сооружений	зданий	Здравоохранения, лечебного назначения	Физкультуры и спорта	Учреждений культуры и искусства	Сооружений инженерных сетей	Прочие	Всего
9	10	11		12	13	14	15	16	17
								4 330,1	5 169,1

Перечень документов, прилагаемых к техническим характеристикам объекта:

1. Поэтажные планы

1

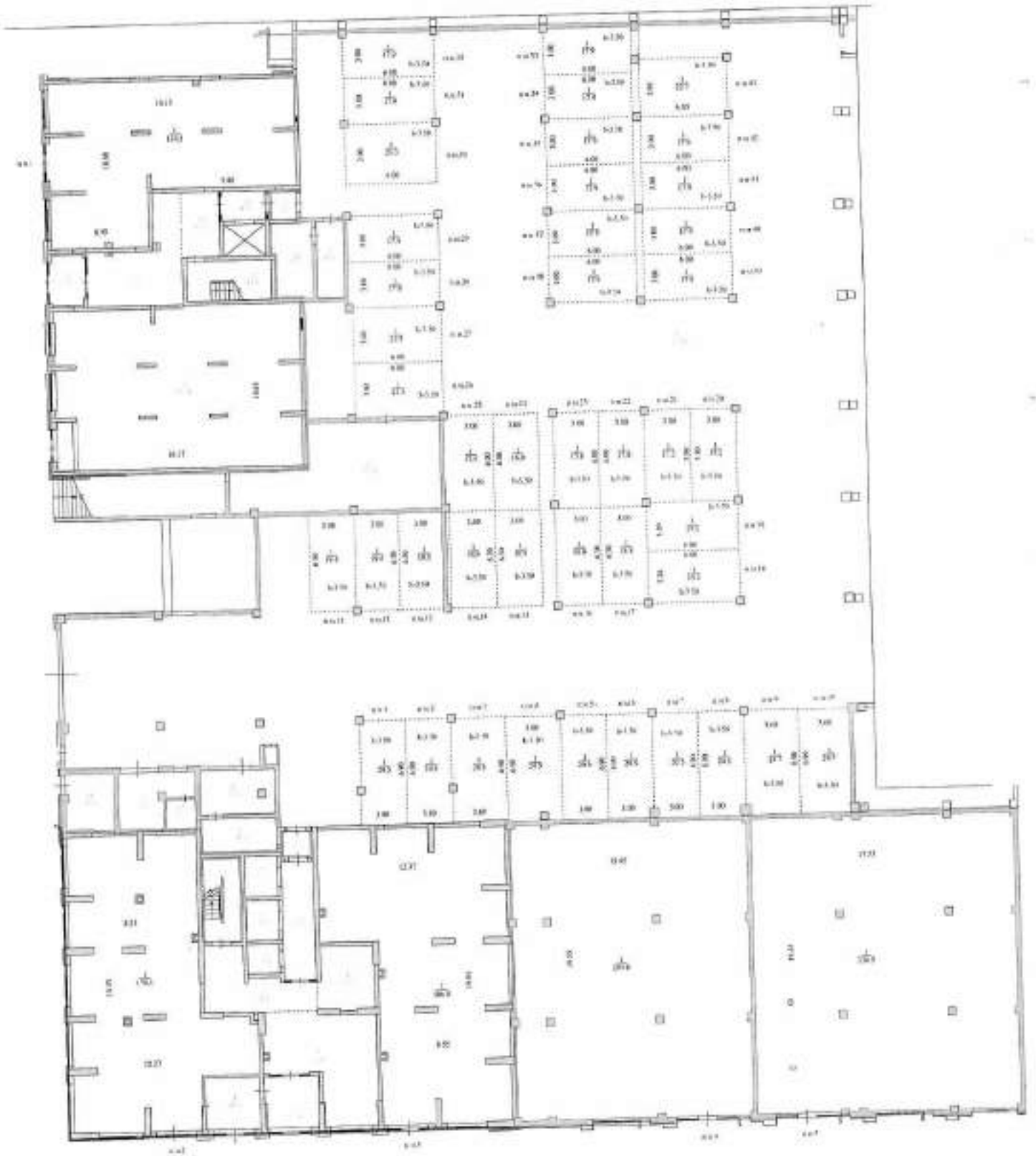

2

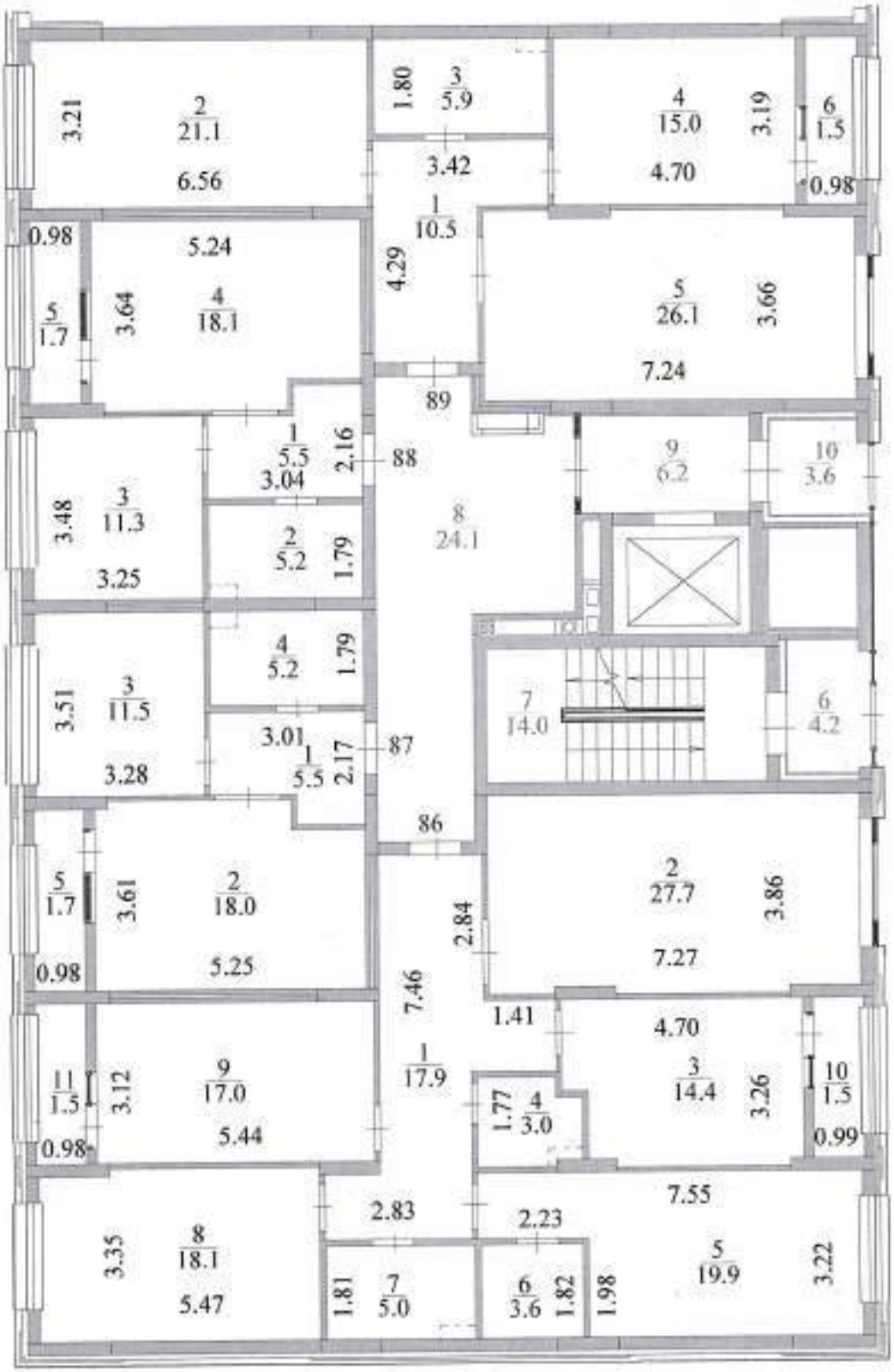
3.21
2 21.1
6.56
1.80
3 5.9
3.42
4 15.0
4.70
3.19
6 1.5
0.98
1 10.5
4.29
0.98
5.24
5 1.7
3.64
4 18.1
5 26.1
3.66
7.24
89
1 5.5
3.04
2.16
88
9 6.2
10 3.6
3.48
3 11.3
3.25
2 5.2
1.79
8 24.1
4 5.2
1.79
3.51
3 11.5
3.28
3.01
1 5.5
2.17
87
7 14.0
6 4.2
86
5 1.7
3.61
2 18.0
5.25
0.98
2 27.7
7.27
3.86
2.84
7.46
1.41
4.70
11 1.5
3.12
9 17.0
5.44
0.98
1 17.9
1.77
4 3.0
3 14.4
3.26
10 1.5
0.99
2.83
2.23
7.55
3.35
8 18.1
5.47
1.81
7 5.0
6 3.6
1.82
1.98
5 19.9
3.22

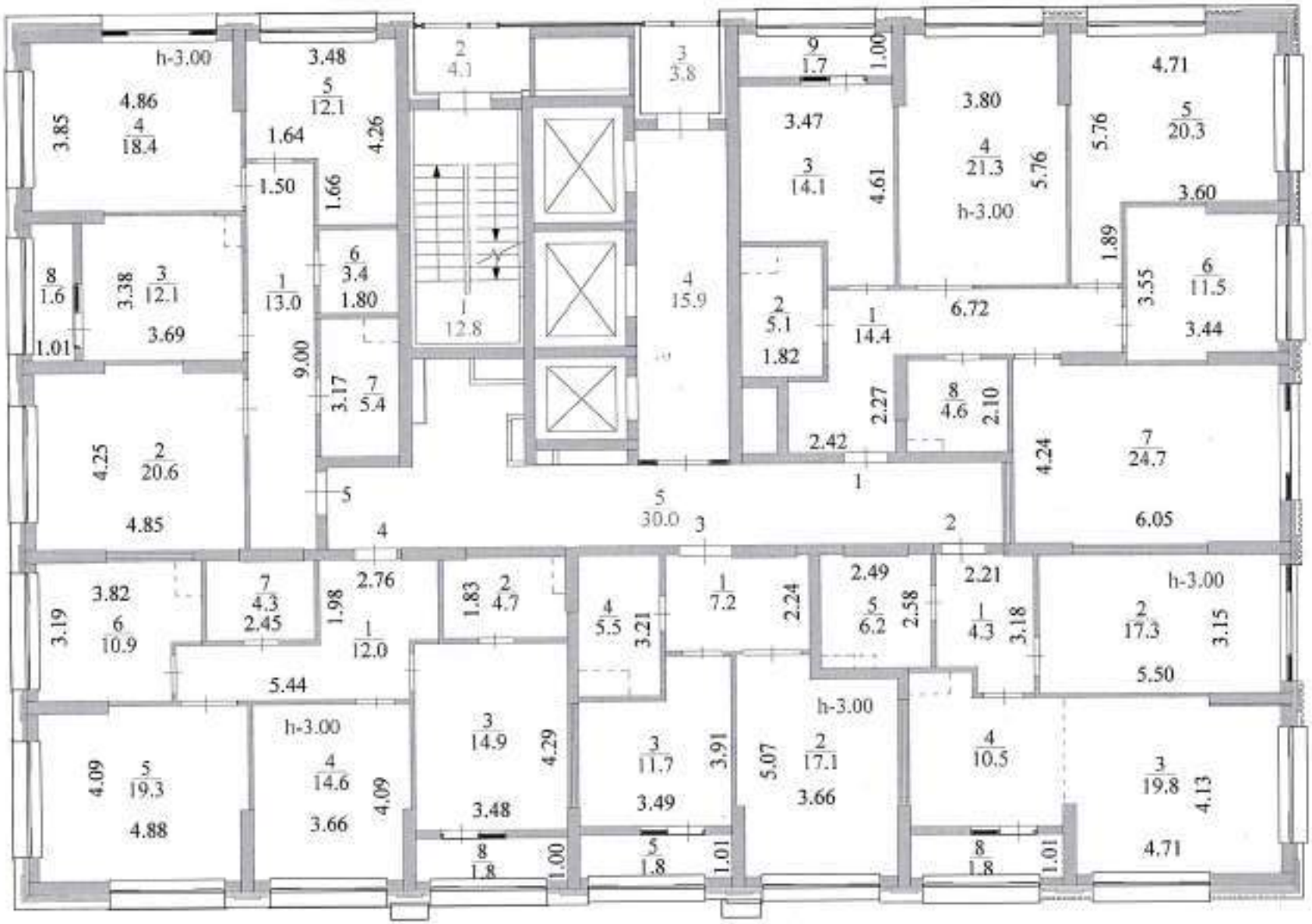
h-3.00
4.86
3.85
4/18.4
3.48
5/12.1
1.64
4.26
1.50
1.66
6/3.4
1.80
8/1.6
3.38
3/12.1
3.69
1.01
1/13.0
9.00
3.17
7/5.4
4.25
2/20.6
4.85
2/4.1
1/12.8
3/3.8
4/15.9
9/1.7
1.00
3.47
3/14.1
4.61
3.80
4/21.3
h-3.00
5.76
5.76
4.71
5/20.3
3.60
1.89
3.55
6/11.5
3.44
2/5.1
1.82
1/14.4
6.72
2.27
8/4.6
2.10
2.42
4.24
7/24.7
6.05
1
5
5/30.0
3
2
4
3.82
6/10.9
3.19
7/4.3
2.45
1.98
2.76
1/12.0
5.44
1.83
2/4.7
4/5.5
3.21
1/7.2
2.24
2.49
5/6.2
2.58
2.21
1/4.3
3.18
h-3.00
2/17.3
3.15
5.50
h-3.00
4.09
5/19.3
4.88
4/14.6
3.66
4.09
3/14.9
3.48
4.29
3/11.7
3.49
3.91
5.07
2/17.1
3.66
4/10.5
3/19.8
4.13
4.71
8/1.8
1.00
5/1.8
1.01
8/1.8
1.01

3

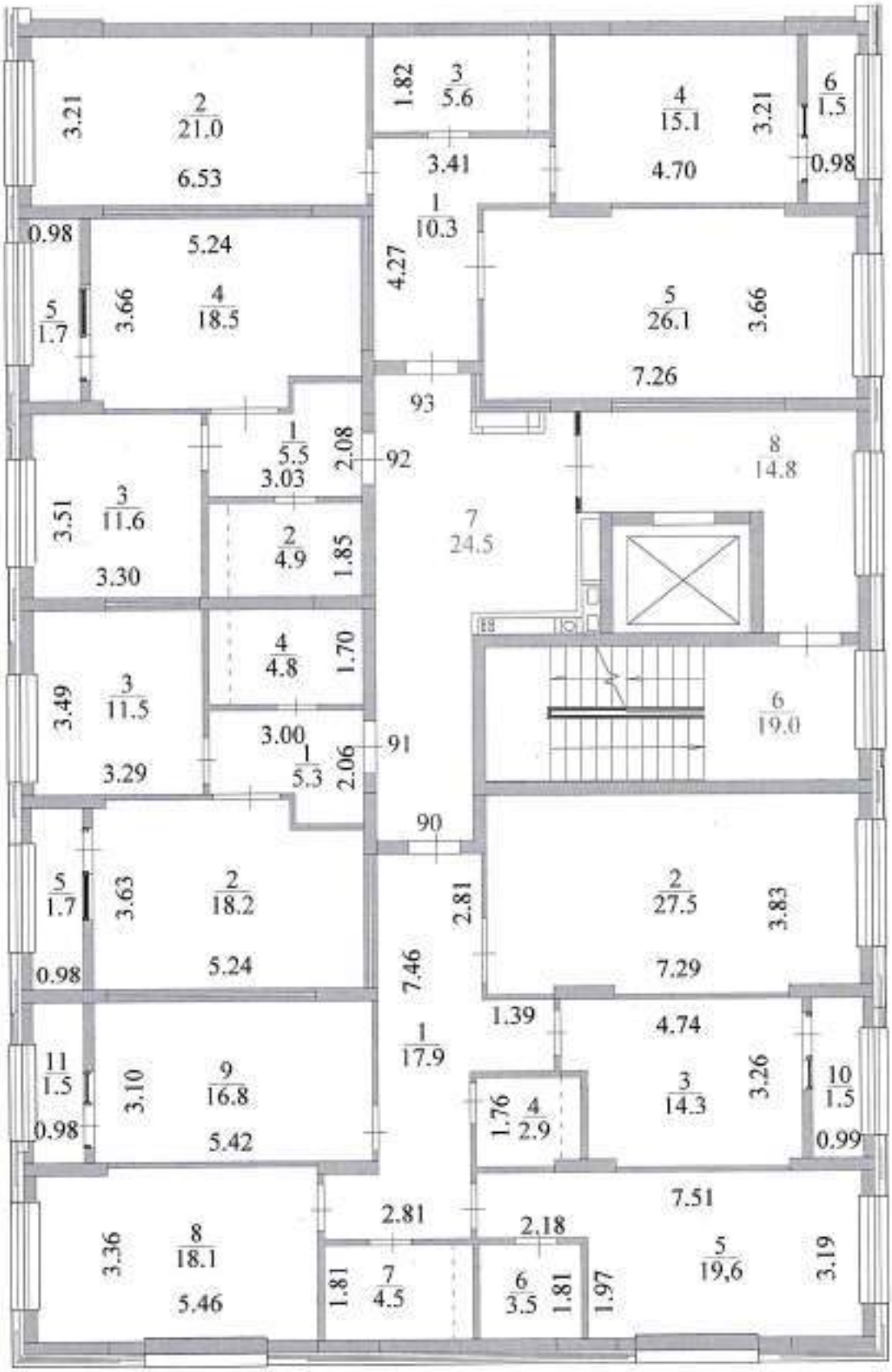
2 21.0 6.53
3.21
1.82
3 5.6
3.41
4 15.1 4.70
3.21
6 1.5
0.98
1 10.3
4.27
5 26.1
3.66
7.26
0.98
5.24
5 1.7
3.66
4 18.5
93
92
1 5.5
3.03
2.08
8 14.8
3.51
3 11.6
3.30
2 4.9
1.85
7 24.5
4 4.8
1.70
3.49
3 11.5
3.29
3.00
1 5.3
2.06
91
6 19.0
90
5 1.7
3.63
2 18.2
5.24
0.98
2.81
7.46
2 27.5
7.29
3.83
1.39
4.74
1 17.9
11 1.5
3.10
9 16.8
5.42
0.98
1.76
4 2.9
3 14.3
3.26
10 1.5
0.99
7.51
2.81
2.18
3.36
8 18.1
5.46
1.81
7 4.5
6 3.5
1.81
1.97
5 19,6
3.19

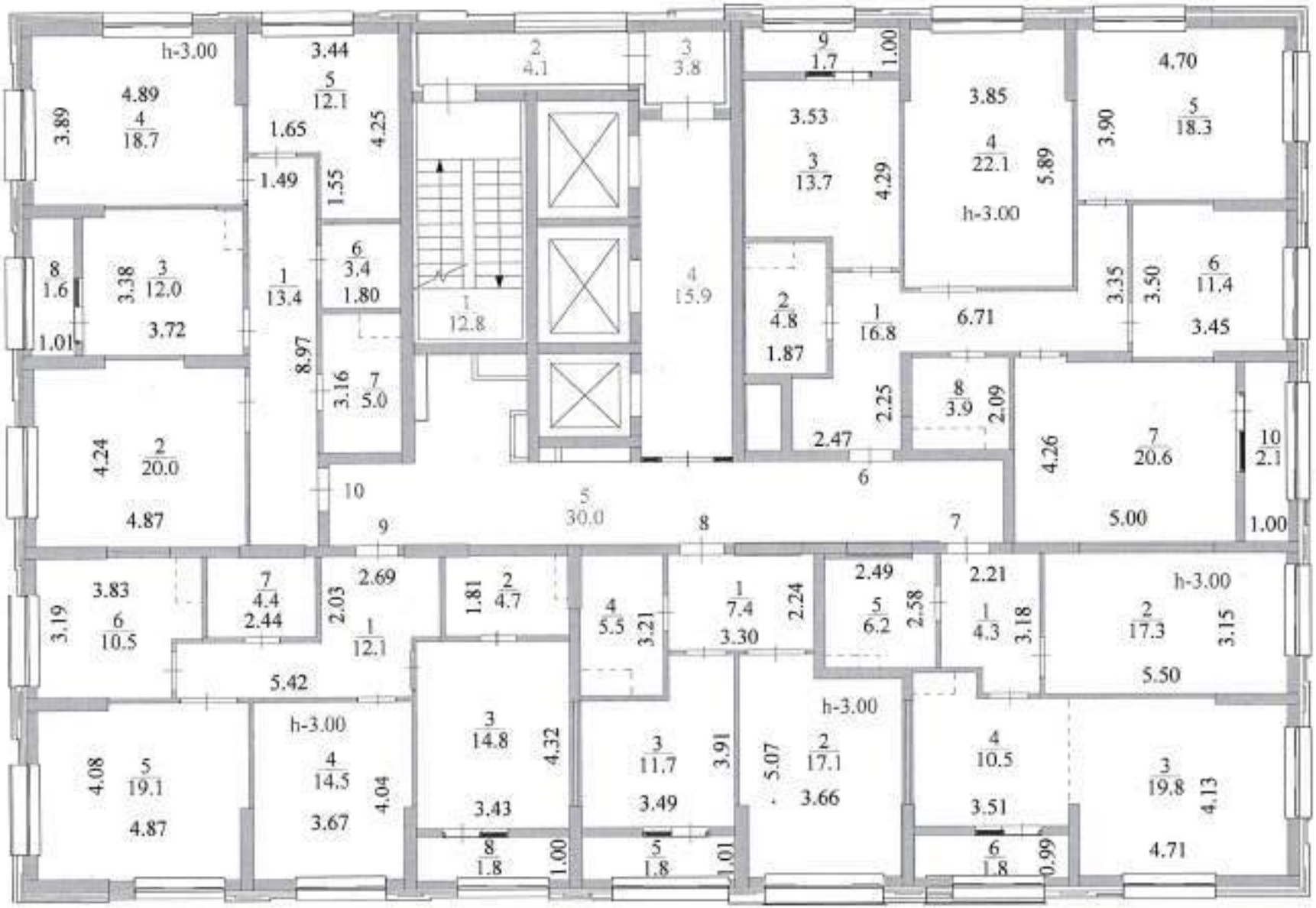
h-3.00
4.89
4
18.7
3.89
3.44
5
12.1
1.65
4.25
1.49
1.55
2
4.1
3
3.8
9
1.7
1.00
3.53
3
13.7
4.29
3.85
4
22.1
5.89
h-3.00
4.70
5
18.3
3.90
8
1.6
3.38
3
12.0
3.72
1.01
1
13.4
6
3.4
1.80
1
12.8
4
15.9
2
4.8
1.87
1
16.8
6.71
3.35
3.50
6
11.4
3.45
8.97
3.16
7
5.0
2.25
8
3.9
2.09
2.47
4.24
2
20.0
4.87
10
5
30.0
9
8
7
6
4.26
7
20.6
5.00
10
2.1
1.00
3.83
6
10.5
3.19
7
4.4
2.44
2.03
2.69
1
12.1
1.81
2
4.7
4
5.5
3.21
1
7.4
3.30
2.24
2.49
5
6.2
2.58
2.21
1
4.3
3.18
h-3.00
2
17.3
3.15
5.50
5.42
h-3.00
4.08
5
19.1
4.87
4
14.5
3.67
4.04
3
14.8
3.43
4.32
3
11.7
3.49
3.91
5.07
2
17.1
3.66
h-3.00
4
10.5
3.51
3
19.8
4.13
4.71
8
1.8
1.00
5
1.8
1.01
6
1.8
0.99

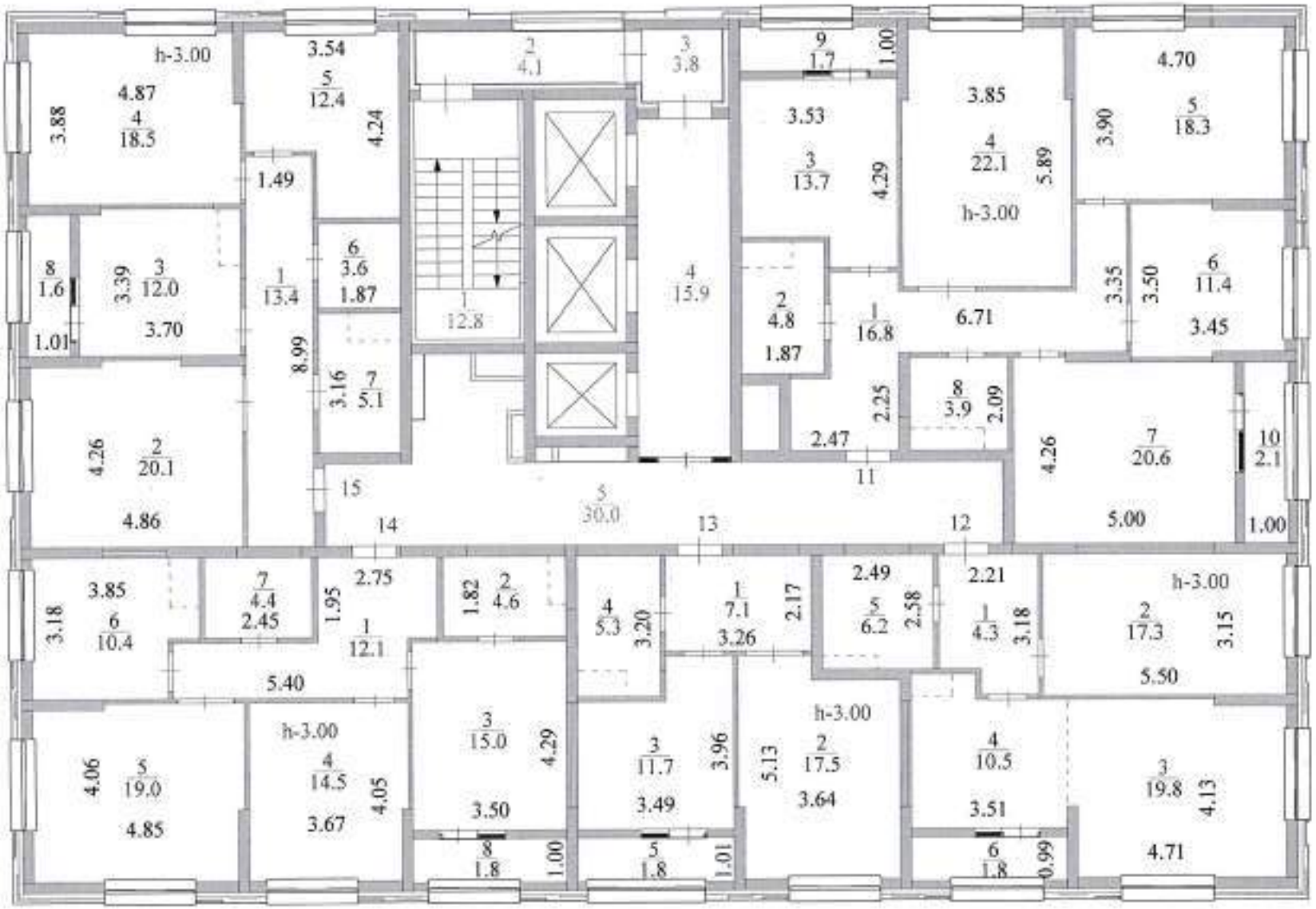
h-3.00
4.87
4
18.5
3.88
3.54
5
12.4
4.24
2
4.1
3
3.8
9
1.7
1.00
3.53
3
13.7
4.29
3.85
4
22.1
5.89
h-3.00
4.70
5
18.3
3.90
1.49
8
1.6
3.39
3
12.0
3.70
1.01
1
13.4
8.99
6
3.6
1.87
3.16
7
5.1
1
12.8
4
15.9
2
4.8
1.87
1
16.8
6.71
3.35
3.50
6
11.4
3.45
4.26
2
20.1
4.86
15
14
5
30.0
13
11
2.47
2.25
8
3.9
2.09
12
4.26
7
20.6
5.00
10
2.1
1.00
3.85
6
10.4
3.18
7
4.4
2.45
5.40
1.95
2.75
1
12.1
1.82
2
4.6
4
5.3
3.20
1
7.1
3.26
2.17
2.49
5
6.2
2.58
2.21
1
4.3
3.18
h-3.00
2
17.3
3.15
5.50
4.06
5
19.0
4.85
h-3.00
4
14.5
3.67
4.05
3
15.0
3.50
4.29
8
1.8
1.00
3
11.7
3.49
3.96
5
1.8
1.01
h-3.00
2
17.5
3.64
5.13
4
10.5
3.51
6
1.8
0.99
3
19.8
4.71
4.13

4

4

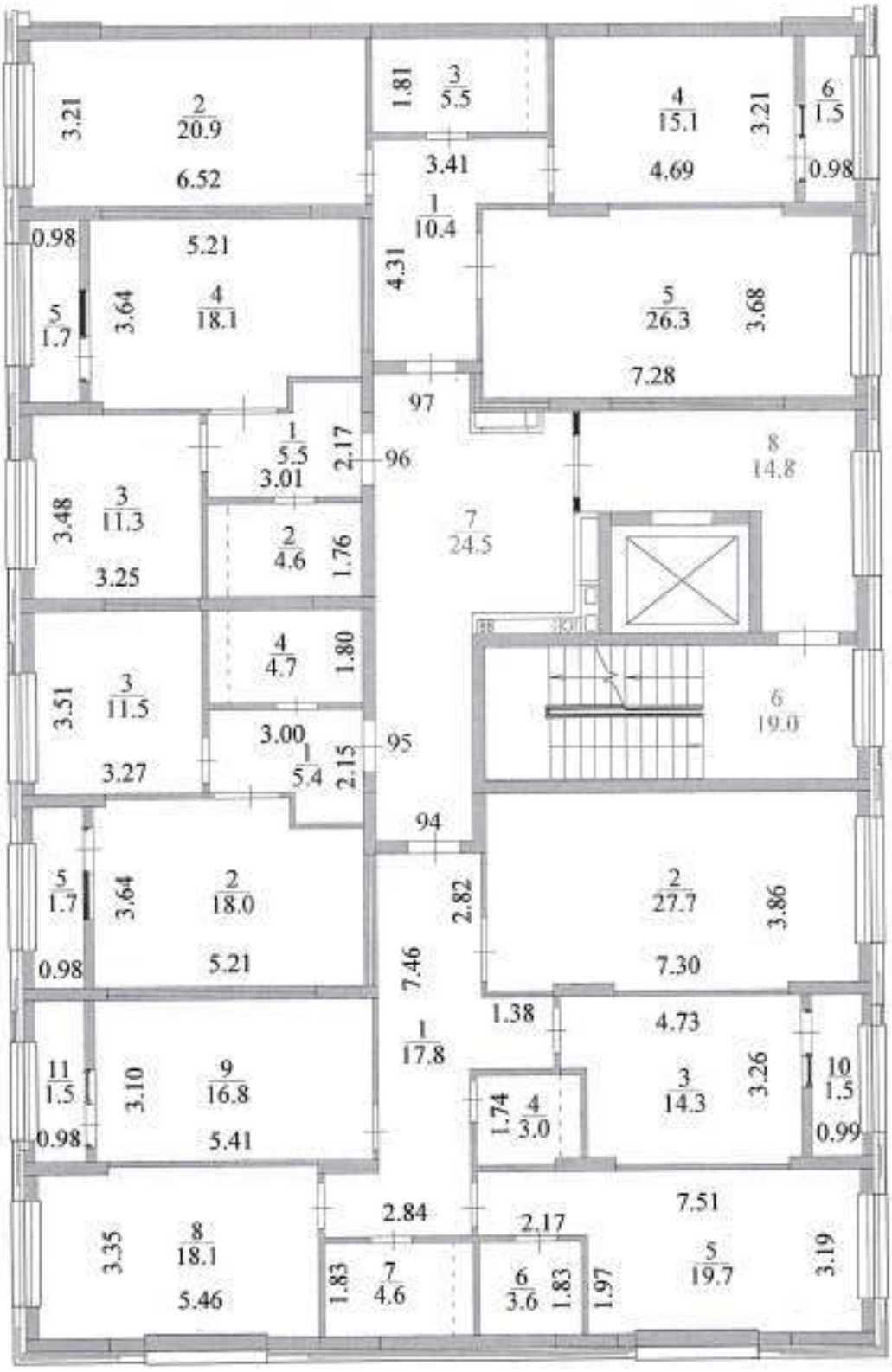
3.21
2/20.9
6.52
1.81
3/5.5
3.41
4/15.1
4.69
3.21
6/1.5
0.98
1/10.4
4.31
0.98
5.21
5/1.7
3.64
4/18.1
5/26.3
3.68
7.28
97
1/5.5
3.01
2.17
96
8
14.8
3.48
3/11.3
3.25
2/4.6
1.76
7
24.5
4/4.7
1.80
3.51
3/11.5
3.27
3.00
1/5.4
2.15
95
6
19.0
94
5/1.7
3.64
2/18.0
5.21
0.98
2.82
2/27.7
3.86
7.30
7.46
1.38
1/17.8
4.73
11/1.5
3.10
9/16.8
5.41
0.98
1.74
4/3.0
3/14.3
3.26
10/1.5
0.99
2.84
2.17
7.51
3.35
8/18.1
5.46
1.83
7/4.6
6/3.6
1.83
1.97
5/19.7
3.19

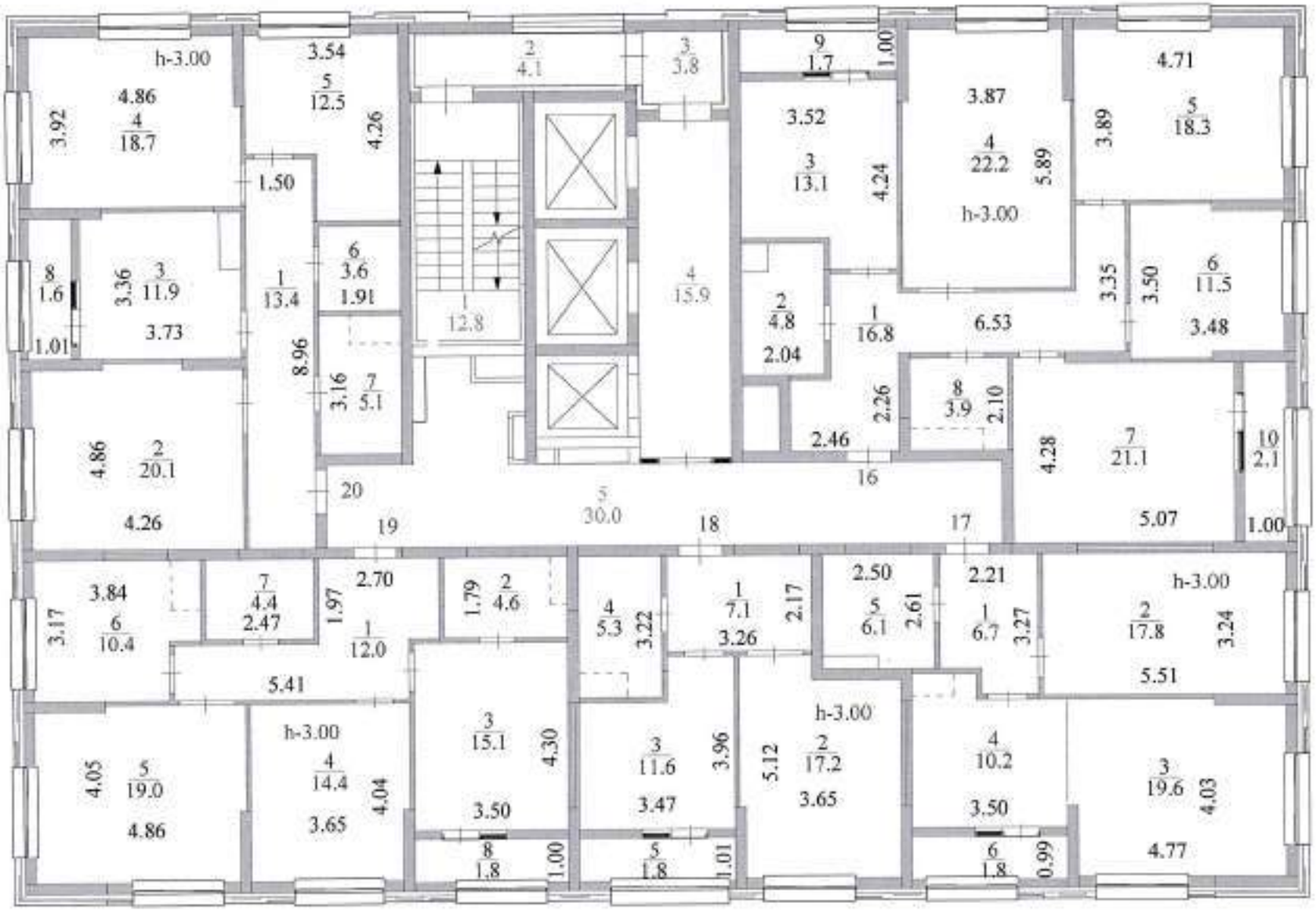
h-3.00
4.86
4
18.7
3.92
3.54
5
12.5
4.26
1.50
2
4.1
3
3.8
9
1.7
1.00
3.52
3
13.1
4.24
3.87
4
22.2
5.89
h-3.00
4.71
5
18.3
3.89
8
1.6
1.01
3.36
3
11.9
3.73
1
13.4
6
3.6
1.91
1
12.8
4
15.9
2
4.8
2.04
1
16.8
6.53
3.35
3.50
6
11.5
3.48
8.96
3.16
7
5.1
2.26
8
3.9
2.10
2.46
16
4.28
7
21.1
5.07
10
2.1
1.00
4.86
2
20.1
4.26
20
19
5
30.0
18
17
3.84
6
10.4
3.17
7
4.4
2.47
1.97
2.70
1
12.0
1.79
2
4.6
4
5.3
3.22
1
7.1
3.26
2.17
2.50
5
6.1
2.61
2.21
1
6.7
3.27
h-3.00
2
17.8
3.24
5.51
5.41
h-3.00
4.05
5
19.0
4.86
4
14.4
3.65
4.04
3
15.1
3.50
4.30
3
11.6
3.47
3.96
5.12
h-3.00
2
17.2
3.65
4
10.2
3.50
3
19.6
4.03
4.77
8
1.8
1.00
5
1.8
1.01
6
1.8
0.99

5

5

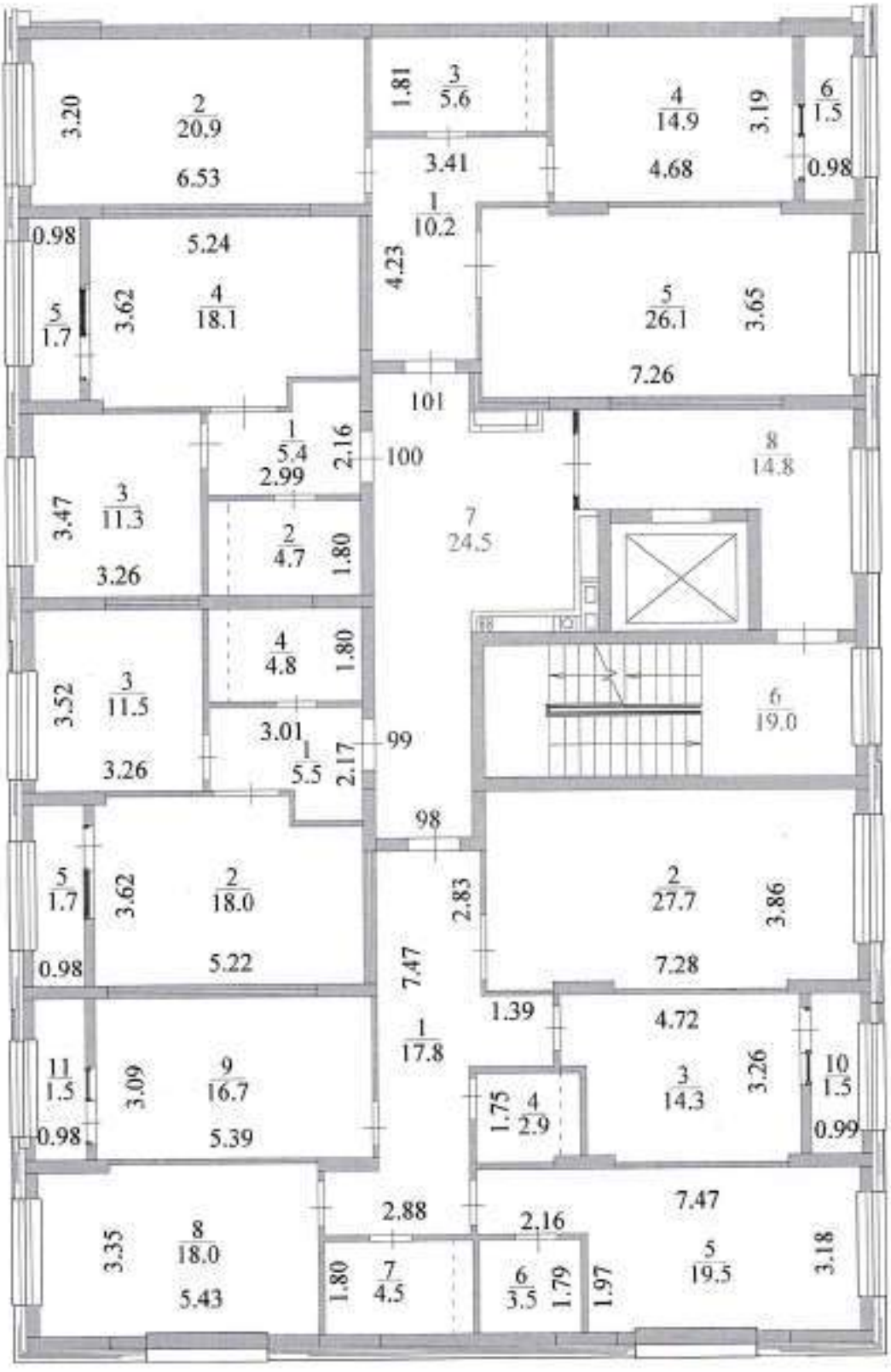
3.20
2 20.9
6.53
1.81
3 5.6
3.41
4 14.9
4.68
3.19
6 1.5
0.98
1 10.2
4.23
0.98
5.24
5 1.7
3.62
4 18.1
5 26.1
7.26
3.65
101
100
1 5.4
2.99
2.16
8 14.8
3.47
3 11.3
3.26
2 4.7
1.80
7 24.5
4 4.8
1.80
3.52
3 11.5
3.26
3.01
1 5.5
2.17
99
6 19.0
98
5 1.7
3.62
2 18.0
5.22
0.98
2.83
7.47
2 27.7
7.28
3.86
1.39
1 17.8
4.72
11 1.5
3.09
9 16.7
5.39
0.98
1.75
4 2.9
3 14.3
3.26
10 1.5
0.99
2.88
2.16
7.47
3.35
8 18.0
5.43
1.80
7 4.5
6 3.5
1.79
1.97
5 19.5
3.18

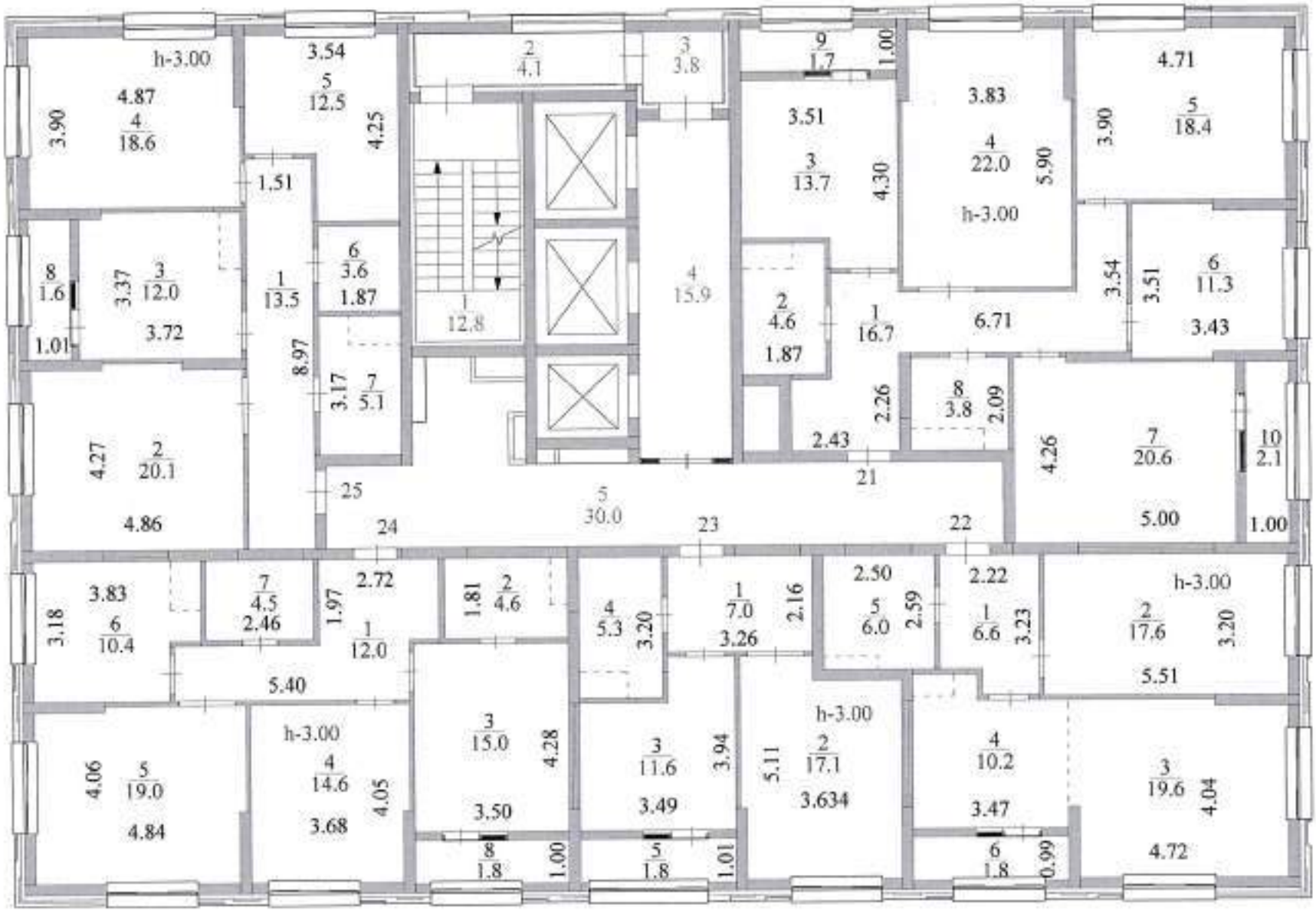
h-3.00
4.87
4
18.6
3.90
3.54
5
12.5
4.25
2
4.1
3
3.8
9
1.7
1.00
3.51
3
13.7
4.30
3.83
4
22.0
5.90
h-3.00
4.71
5
18.4
3.90
1.51
8
1.6
1.01
3.37
3
12.0
3.72
1
13.5
8.97
6
3.6
1.87
3.17
7
5.1
1
12.8
4
15.9
2
4.6
1.87
1
16.7
6.71
3.54
3.51
6
11.3
3.43
4.27
2
20.1
4.86
25
24
5
30.0
23
2.43
21
2.26
8
3.8
2.09
22
4.26
7
20.6
5.00
10
2.1
1.00
3.83
3.18
6
10.4
7
4.5
2.46
5.40
1.97
2.72
1
12.0
1.81
2
4.6
4
5.3
3.20
1
7.0
3.26
2.16
2.50
5
6.0
2.59
2.22
1
6.6
3.23
h-3.00
2
17.6
3.20
5.51
4.06
5
19.0
4.84
h-3.00
4
14.6
3.68
4.05
3
15.0
3.50
4.28
8
1.8
1.00
3
11.6
3.49
3.94
5
1.8
1.01
5.11
h-3.00
2
17.1
3.634
4
10.2
3.47
6
1.8
0.99
3
19.6
4.04
4.72

9

6

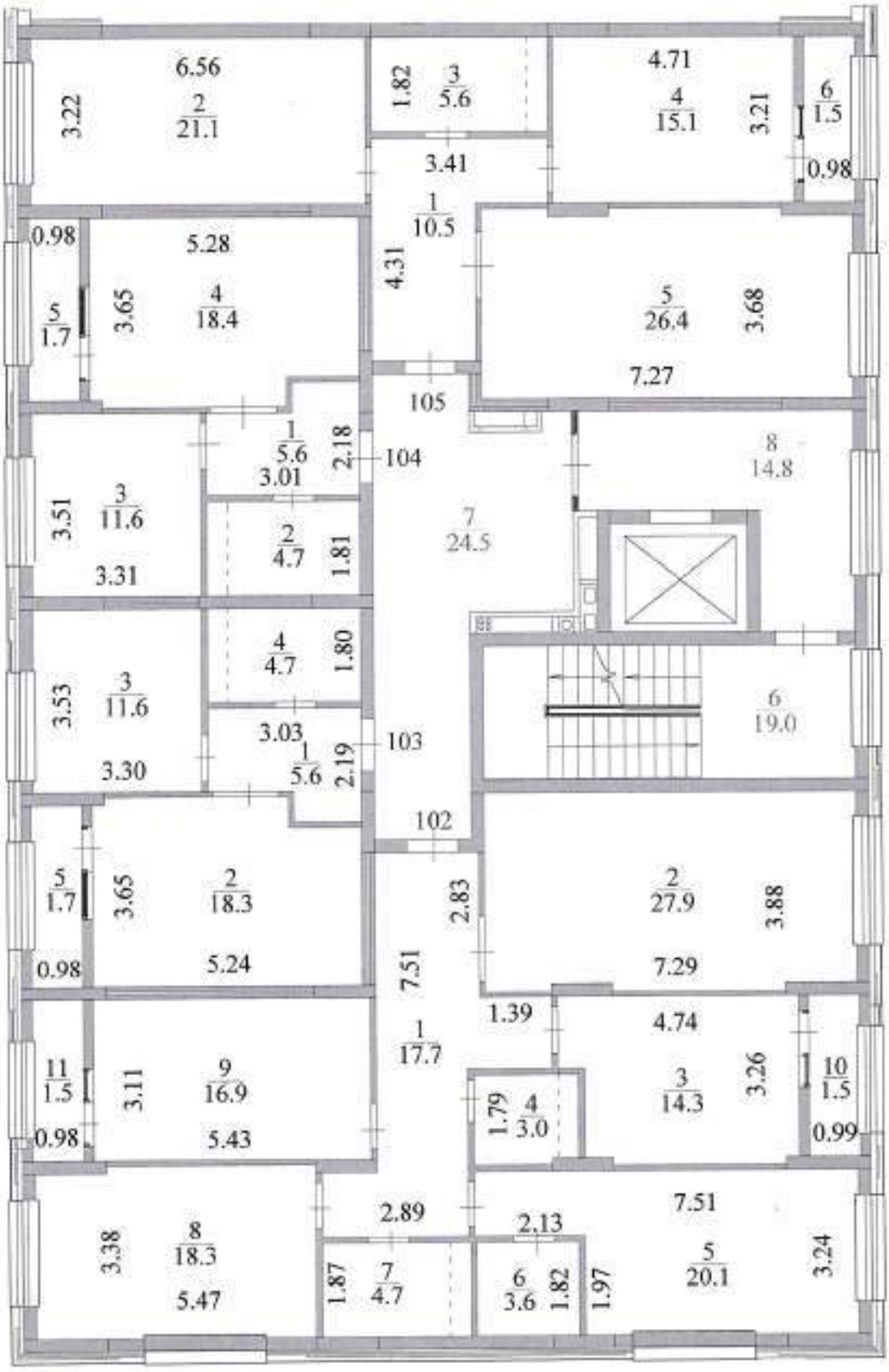
6.56
2/21.1
3.22
1.82
3/5.6
4.71
4/15.1
3.21
6/1.5
0.98
3.41
1/10.5
4.31
0.98
5.28
4/18.4
3.65
5/1.7
5/26.4
3.68
7.27
105
1/5.6
3.01
2.18
104
8/14.8
3.51
3/11.6
3.31
2/4.7
1.81
7/24.5
4/4.7
1.80
3.53
3/11.6
3.30
3.03
1/5.6
2.19
103
6/19.0
102
5/1.7
3.65
2/18.3
5.24
0.98
2.83
7.51
2/27.9
3.88
7.29
1.39
4.74
1/17.7
11/1.5
3.11
9/16.9
5.43
0.98
1.79
4/3.0
3/14.3
3.26
10/1.5
0.99
2.89
2.13
7.51
3.38
8/18.3
5.47
1.87
7/4.7
6/3.6
1.82
1.97
5/20.1
3.24

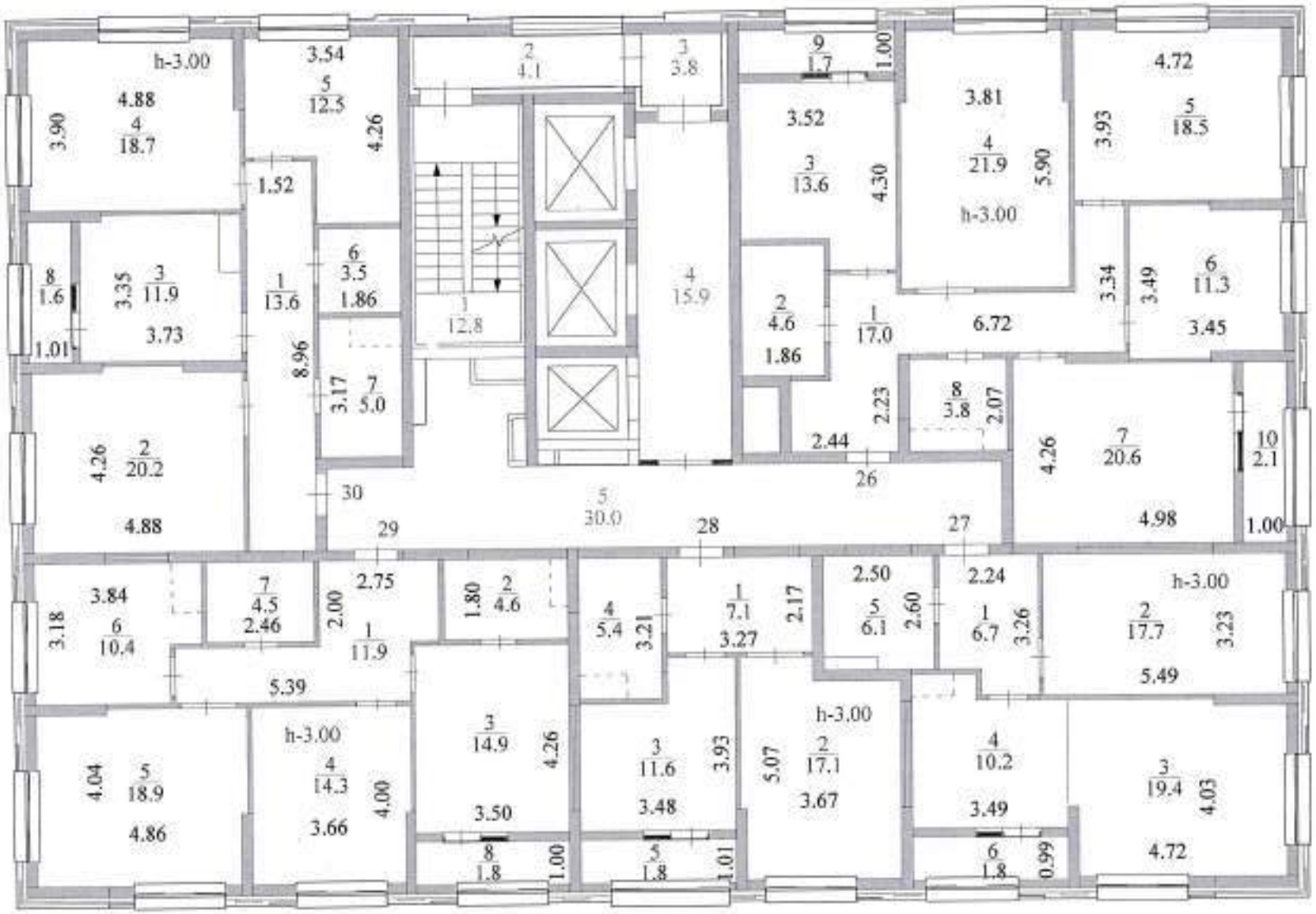
h-3.00
4.88
3.90
4
18.7
3.54
5
12.5
4.26
1.52
2
4.1
3
3.8
9
1.7
1.00
3.52
3
13.6
4.30
3.81
4
21.9
5.90
h-3.00
4.72
3.93
5
18.5
8
1.6
1.01
3.35
3
11.9
3.73
1
13.6
8.96
6
3.5
1.86
3.17
7
5.0
1
12.8
4
15.9
2
4.6
1.86
1
17.0
6.72
3.34
3.49
6
11.3
3.45
8
3.8
2.07
2.23
2.44
4.26
2
20.2
4.88
30
29
5
30.0
28
26
27
4.26
7
20.6
4.98
10
2.1
1.00
3.84
6
10.4
3.18
7
4.5
2.46
2.00
2.75
1
11.9
1.80
2
4.6
4
5.4
3.21
1
7.1
3.27
2.17
2.50
5
6.1
2.60
2.24
1
6.7
3.26
h-3.00
2
17.7
3.23
5.49
5.39
4.04
5
18.9
4.86
h-3.00
4
14.3
3.66
4.00
3
14.9
3.50
4.26
3
11.6
3.48
3.93
5.07
h-3.00
2
17.1
3.67
4
10.2
3.49
3
19.4
4.03
4.72
8
1.8
1.00
5
1.8
1.01
6
1.8
0.99

7

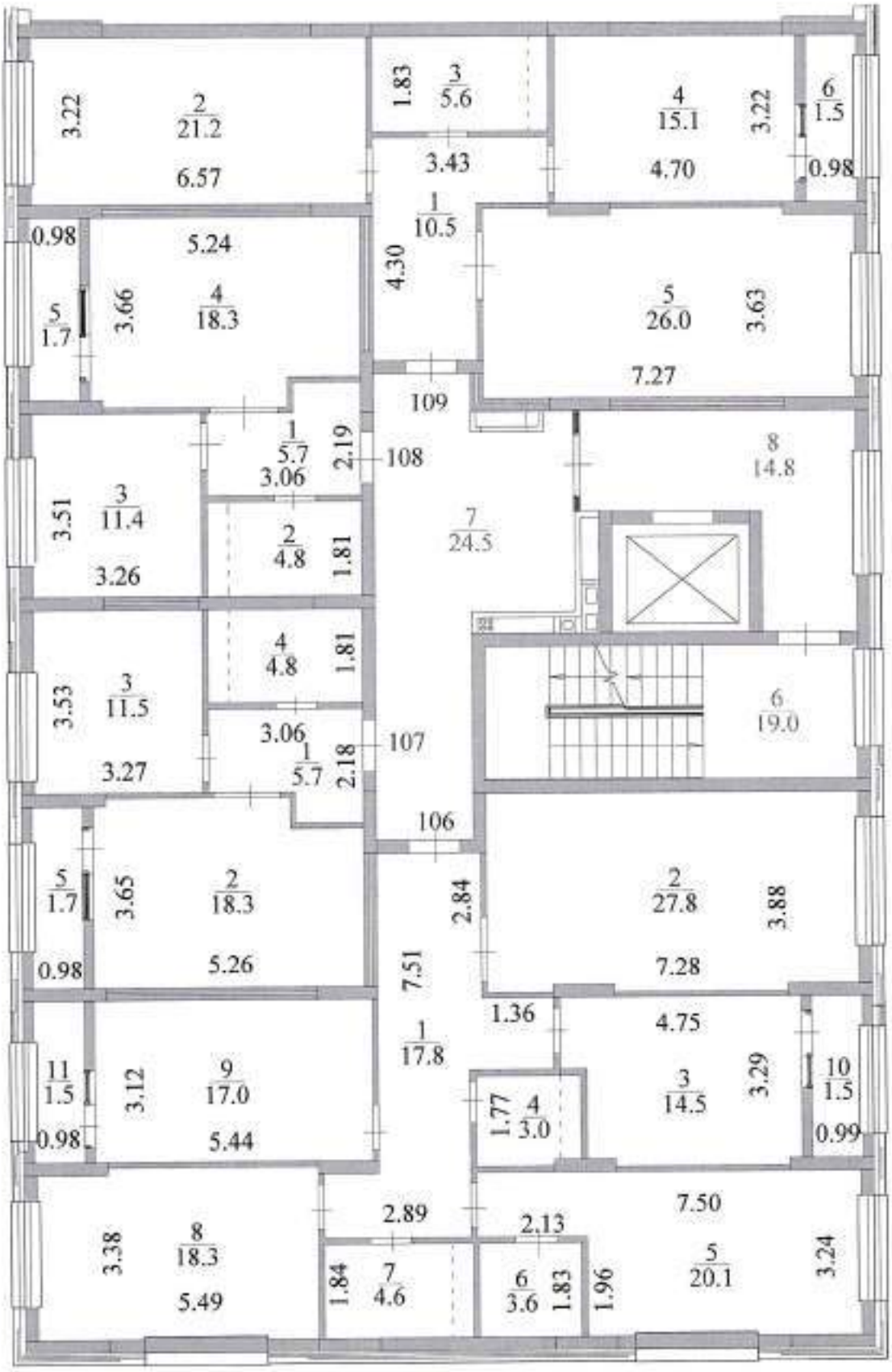
3.22
2 21.2
6.57
1.83
3 5.6
3.43
4 15.1
4.70
3.22
6 1.5
0.98
1 10.5
4.30
0.98
5.24
5 1.7
3.66
4 18.3
5 26.0
7.27
3.63
109
1 5.7
3.06
2.19
108
8 14.8
3.51
3 11.4
3.26
2 4.8
1.81
7 24.5
4 4.8
1.81
3.53
3 11.5
3.27
3.06
1 5.7
2.18
107
6 19.0
106
5 1.7
0.98
3.65
2 18.3
5.26
2.84
7.51
2 27.8
7.28
3.88
1.36
1 17.8
4.75
11 1.5
0.98
3.12
9 17.0
5.44
1.77
4 3.0
3 14.5
3.29
10 1.5
0.99
2.89
2.13
7.50
3.38
8 18.3
5.49
1.84
7 4.6
6 3.6
1.83
1.96
5 20.1
3.24

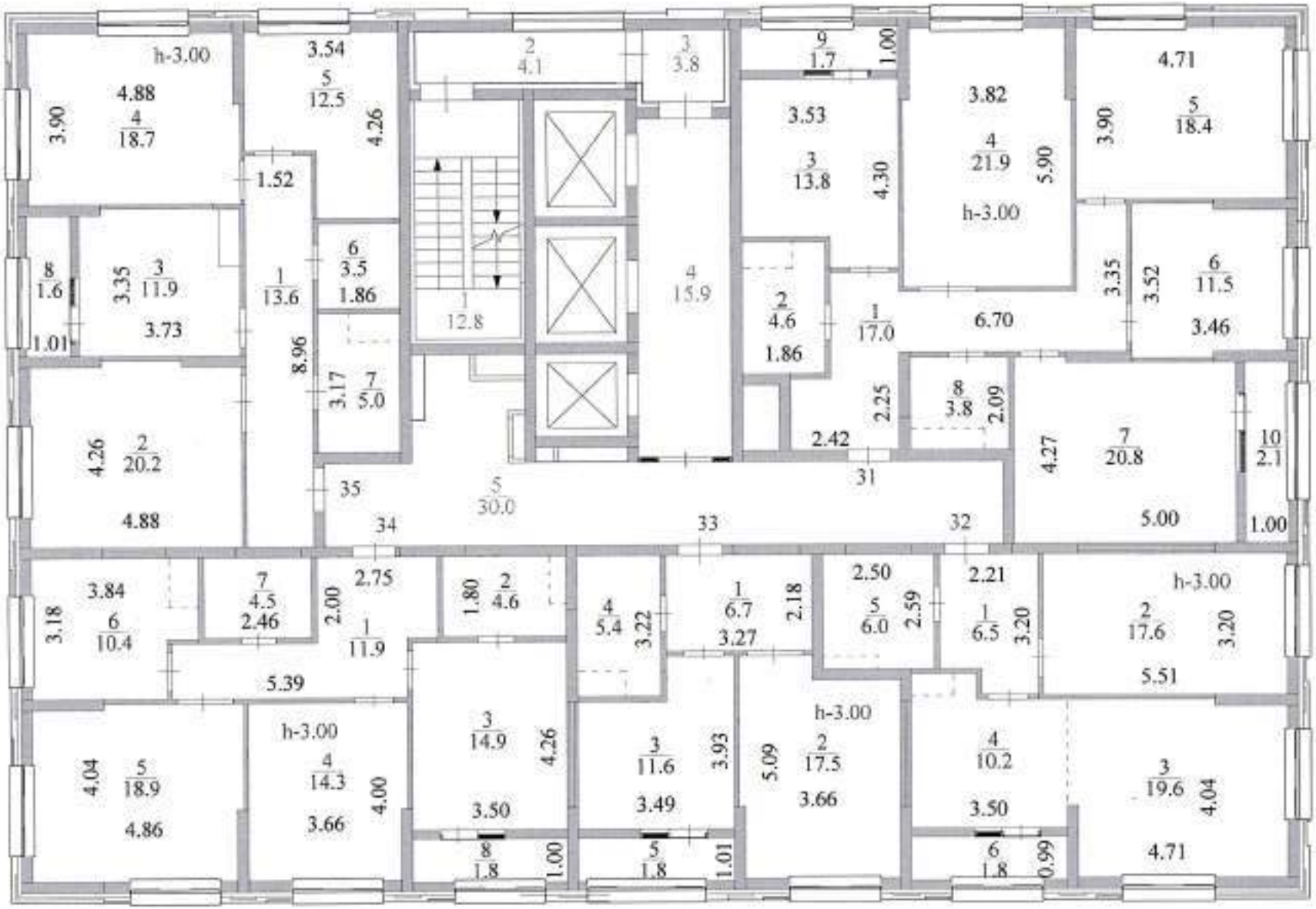
h-3.00
4.88
4/18.7
3.90
3.54
5/12.5
4.26
1.52
2/4.1
3/3.8
9/1.7
1.00
3.53
3/13.8
4.30
3.82
4/21.9
5.90
h-3.00
4.71
3.90
5/18.4
8/1.6
1.01
3.35
3/11.9
3.73
1/13.6
8.96
6/3.5
1.86
1/12.8
4/15.9
2/4.6
1.86
1/17.0
6.70
3.35
3.52
6/11.5
3.46
4.26
2/20.2
4.88
3.17
7/5.0
35
5/30.0
34
33
32
31
2.42
2.25
8/3.8
2.09
4.27
7/20.8
5.00
10/2.1
1.00
3.84
6/10.4
3.18
7/4.5
2.46
2.00
2.75
1/11.9
5.39
1.80
2/4.6
4/5.4
3.22
1/6.7
3.27
2.18
2.50
5/6.0
2.59
2.21
1/6.5
3.20
h-3.00
2/17.6
3.20
5.51
4.04
5/18.9
4.86
h-3.00
4/14.3
3.66
4.00
3/14.9
3.50
4.26
3/11.6
3.49
3.93
5.09
h-3.00
2/17.5
3.66
4/10.2
3.50
3/19.6
4.04
4.71
8/1.8
1.00
5/1.8
1.01
6/1.8
0.99

8

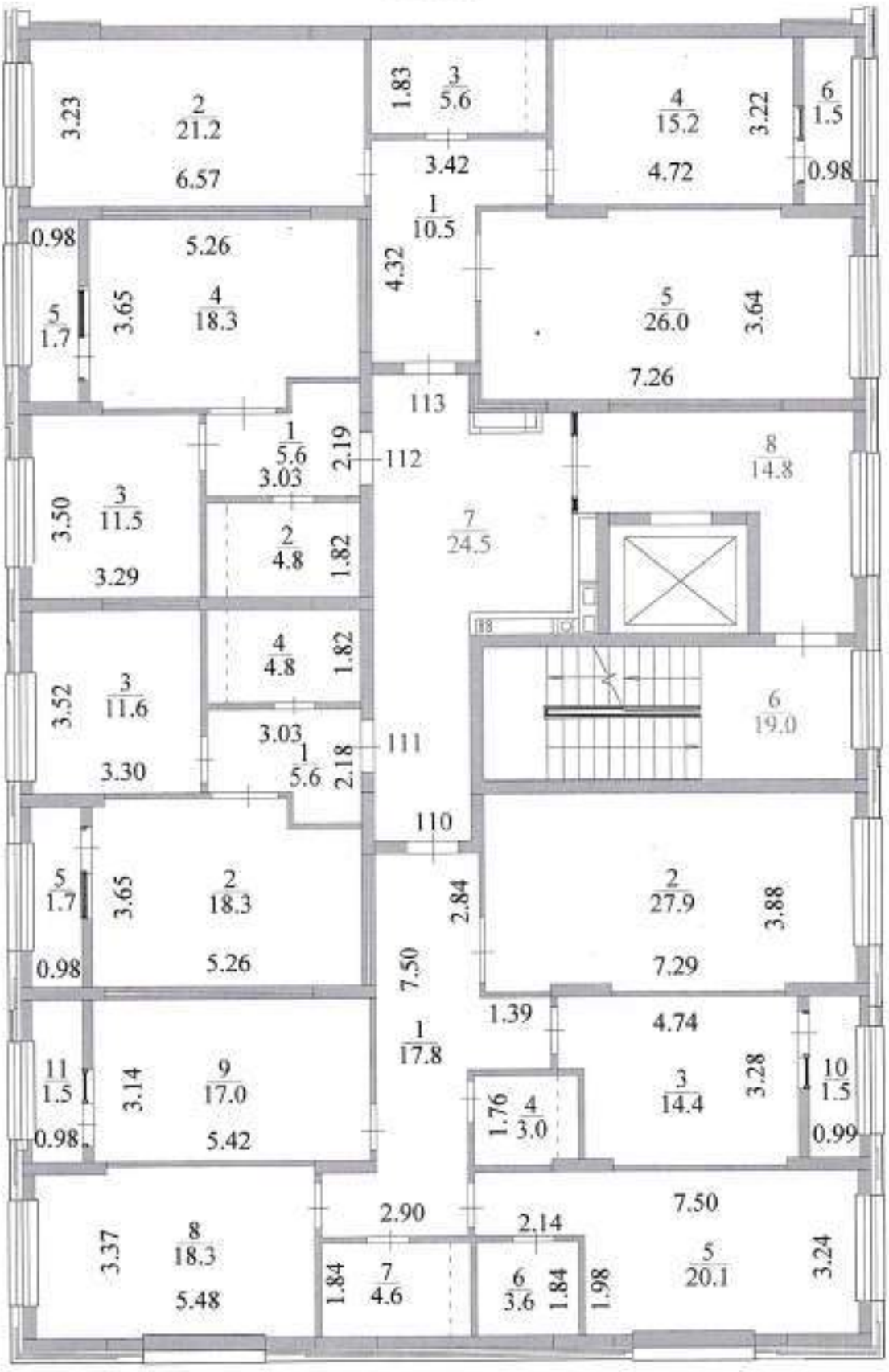
3.23
2 21.2
6.57
1.83
3 5.6
3.42
4 15.2
4.72
3.22
6 1.5
0.98
1 10.5
4.32
0.98
5.26
5 1.7
3.65
4 18.3
5 26.0
7.26
3.64
113
112
1 5.6
3.03
2.19
8 14.8
3.50
3 11.5
3.29
2 4.8
1.82
7 24.5
4 4.8
1.82
3.52
3 11.6
3.30
3.03
1 5.6
2.18
111
6 19.0
110
5 1.7
3.65
2 18.3
5.26
0.98
2.84
2 27.9
7.29
3.88
7.50
1.39
1 17.8
4.74
11 1.5
3.14
9 17.0
5.42
0.98
1.76
4 3.0
3 14.4
3.28
10 1.5
0.99
2.90
2.14
7.50
3.37
8 18.3
5.48
1.84
7 4.6
6 3.6
1.84
1.98
5 20.1
3.24

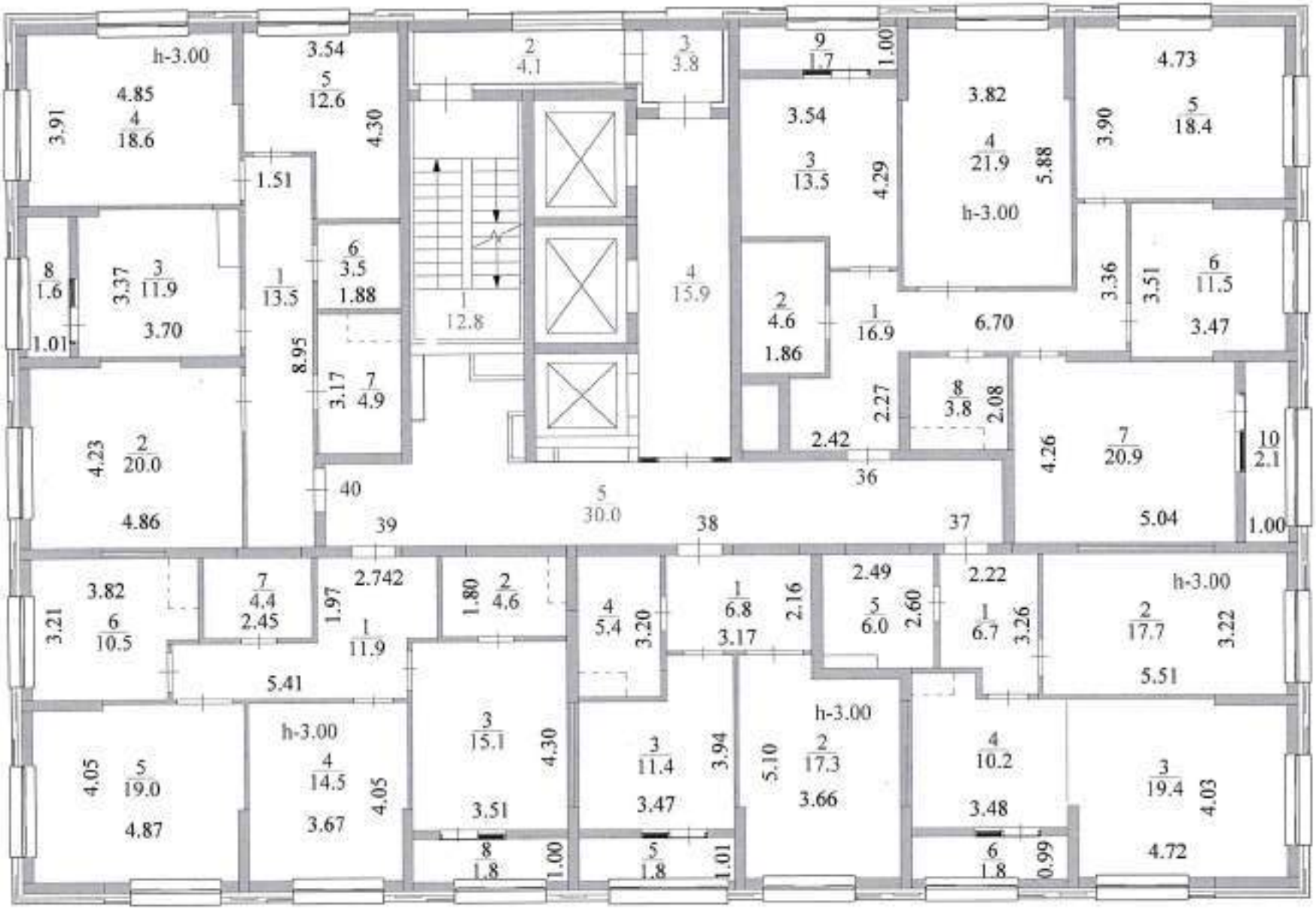
h-3.00
4.85
4
18.6
3.91
3.54
5
12.6
4.30
2
4.1
3
3.8
9
1.7
1.00
3.54
3
13.5
4.29
3.82
4
21.9
5.88
h-3.00
4.73
5
18.4
3.90
8
1.6
3.37
3
11.9
3.70
1.01
1
13.5
8.95
6
3.5
1.88
3.17
7
4.9
1
12.8
4
15.9
2
4.6
1.86
1
16.9
6.70
3.36
3.51
6
11.5
3.47
8
3.8
2.08
2.27
2.42
4.23
2
20.0
4.86
40
39
5
30.0
38
36
37
4.26
7
20.9
5.04
10
2.1
1.00
3.82
6
10.5
3.21
7
4.4
2.45
5.41
1.97
2.742
1
11.9
1.80
2
4.6
4
5.4
3.20
1
6.8
3.17
2.16
2.49
5
6.0
2.60
2.22
1
6.7
3.26
h-3.00
2
17.7
3.22
5.51
4.05
5
19.0
4.87
h-3.00
4
14.5
3.67
4.05
3
15.1
3.51
4.30
3
11.4
3.47
3.94
5.10
h-3.00
2
17.3
3.66
4
10.2
3.48
3
19.4
4.03
4.72
8
1.8
1.00
5
1.8
1.01
6
1.8
0.99

6

9

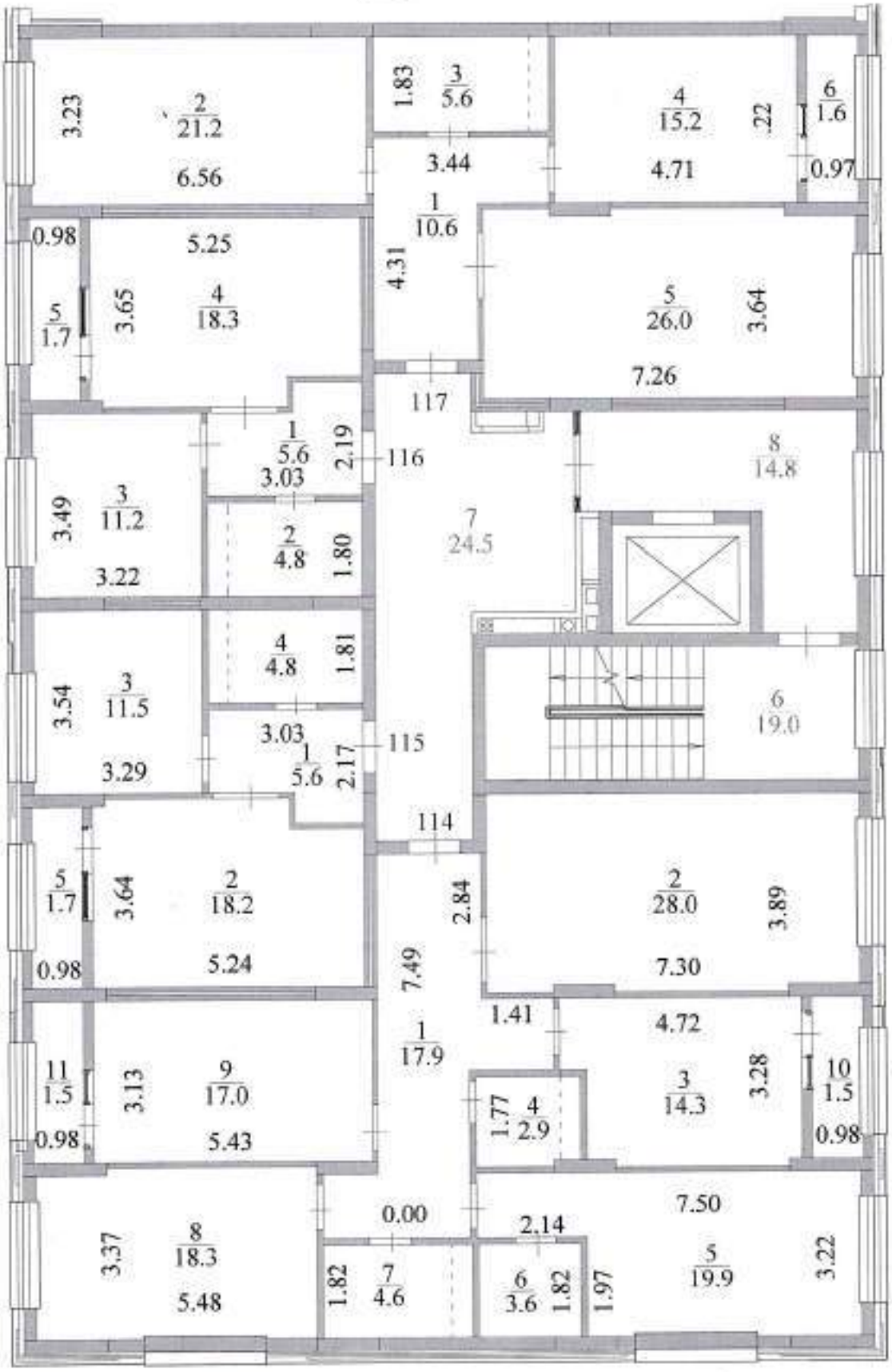
3.23
2 21.2
6.56
1.83
3 5.6
3.44
4 15.2
4.71
.22
6 1.6
0.97
1 10.6
4.31
0.98
5.25
5 1.7
3.65
4 18.3
5 26.0
3.64
7.26
117
1 5.6
3.03
2.19
116
8 14.8
3.49
3 11.2
3.22
2 4.8
1.80
7 24.5
4 4.8
1.81
3.54
3 11.5
3.29
3.03
1 5.6
2.17
115
6 19.0
114
5 1.7
3.64
2 18.2
5.24
0.98
2.84
2 28.0
3.89
7.30
7.49
1.41
4.72
1 17.9
11 1.5
3.13
9 17.0
5.43
0.98
1.77
4 2.9
3 14.3
3.28
10 1.5
0.98
0.00
2.14
7.50
3.37
8 18.3
5.48
1.82
7 4.6
6 3.6
1.82
1.97
5 19.9
3.22

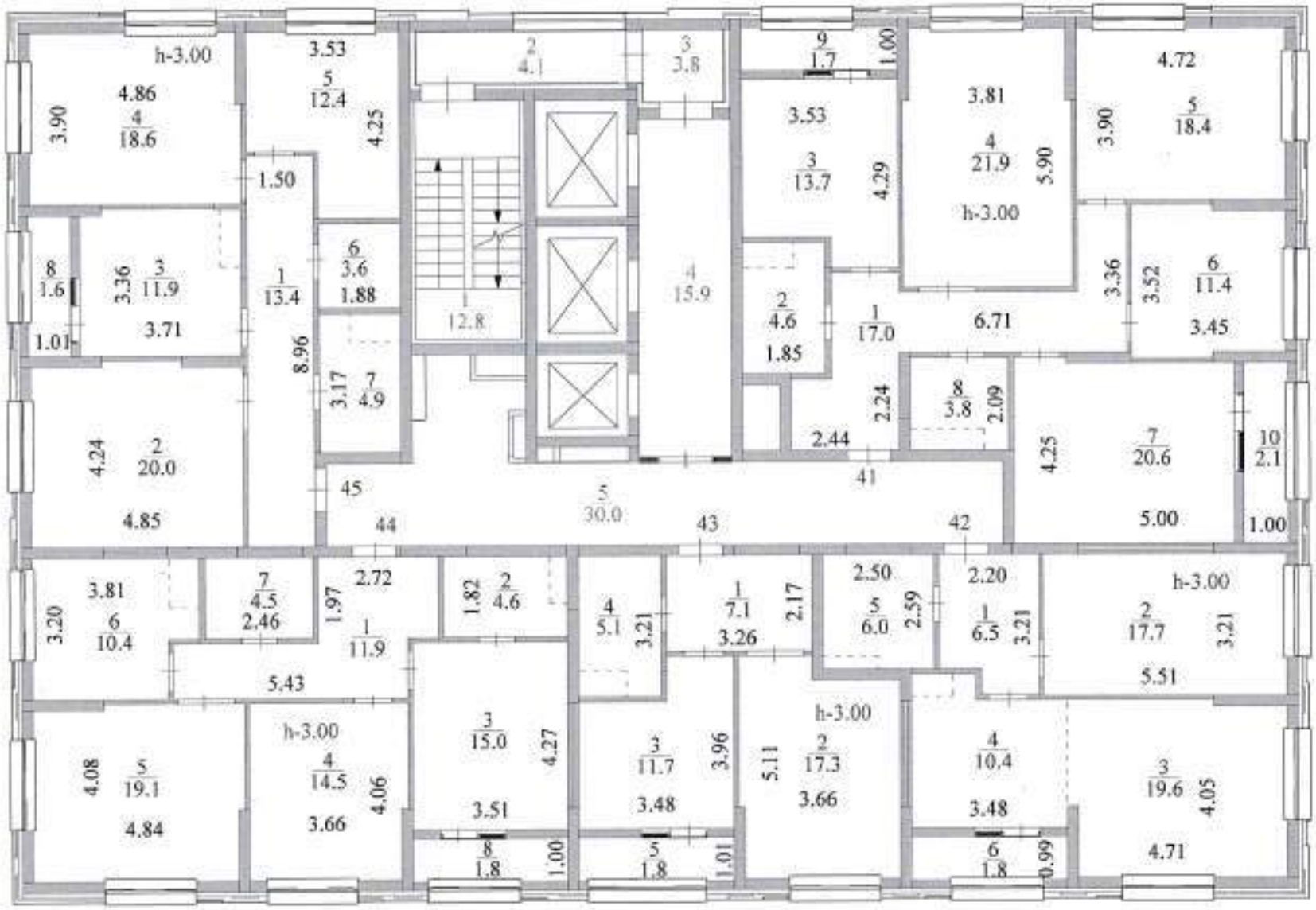
h-3.00
4.86
4/18.6
3.90
3.53
5/12.4
4.25
1.50
2/4.1
3/3.8
9/1.7
1.00
3.53
3/13.7
4.29
3.81
4/21.9
5.90
h-3.00
4.72
5/18.4
3.90
8/1.6
3.36
3/11.9
3.71
1.01
1/13.4
6/3.6
1.88
12.8
4/15.9
2/4.6
1.85
1/17.0
6.71
3.36
3.52
6/11.4
3.45
8.96
3.17
7/4.9
4.24
2/20.0
4.85
45
44
5/30.0
43
42
41
2.44
2.24
8/3.8
2.09
4.25
7/20.6
5.00
10/2.1
1.00
3.81
6/10.4
3.20
7/4.5
2.46
1.97
2.72
1/11.9
5.43
1.82
2/4.6
4/5.1
3.21
1/7.1
3.26
2.17
2.50
5/6.0
2.59
2.20
1/6.5
3.21
h-3.00
2/17.7
3.21
5.51
4.08
5/19.1
4.84
h-3.00
4/14.5
3.66
4.06
3/15.0
3.51
4.27
3/11.7
3.48
3.96
5.11
h-3.00
2/17.3
3.66
4/10.4
3.48
3/19.6
4.05
4.71
8/1.8
1.00
5/1.8
1.01
6/1.8
0.99

101

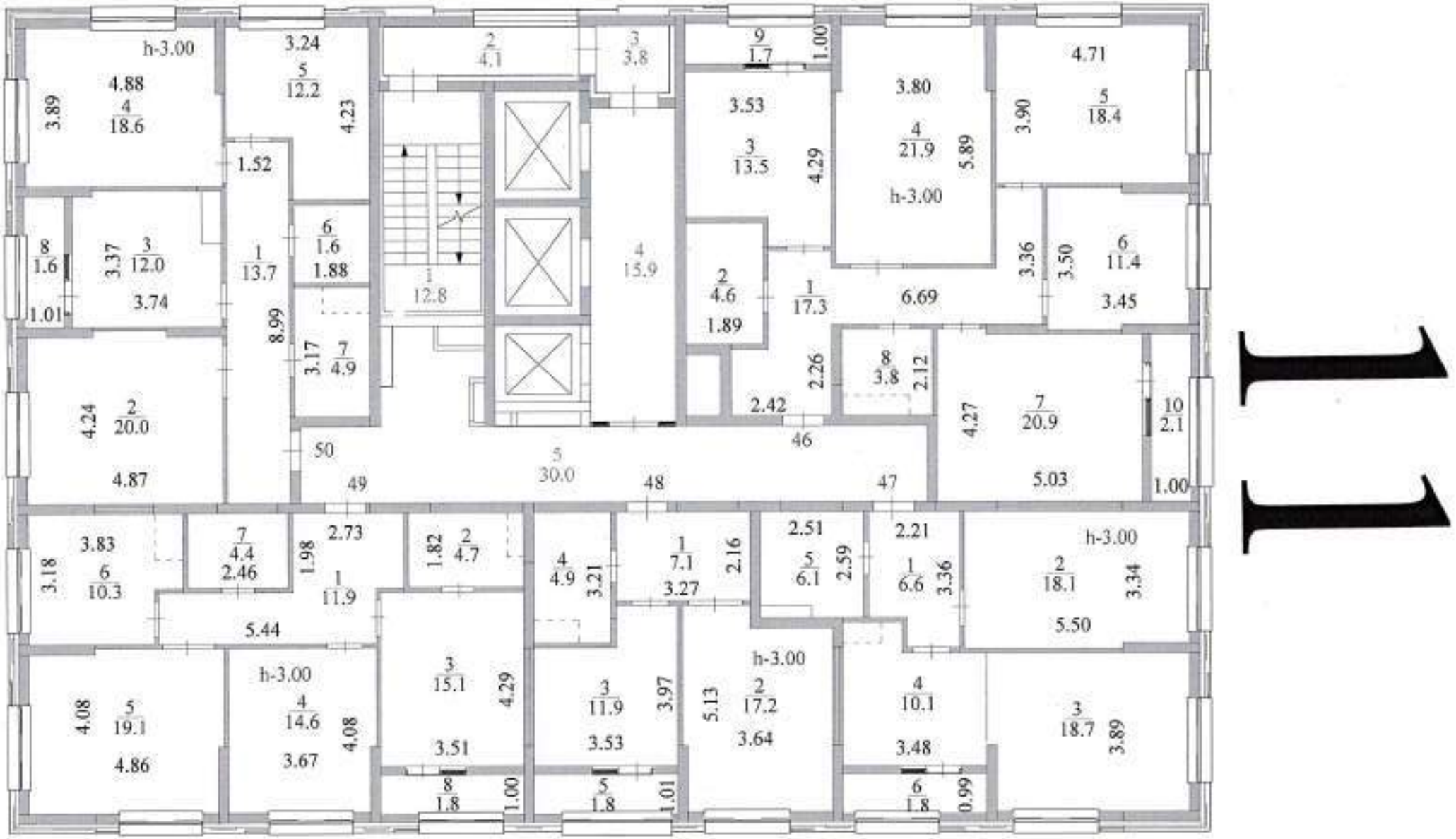
h-3.00
4.88
4
18.6
3.89
3.24
5
12.2
4.23
2
4.1
3
3.8
9
1.7
1.00
3.53
3
13.5
4.29
3.80
4
21.9
h-3.00
5.89
4.71
5
18.4
3.90
1.52
8
1.6
1.01
3.37
3
12.0
3.74
1
13.7
8.99
6
1.6
1.88
3.17
7
4.9
12.8
4
15.9
2
4.6
1.89
1
17.3
6.69
3.36
3.50
6
11.4
3.45
2.26
8
3.8
2.12
2.42
4.24
2
20.0
4.87
50
49
5
30.0
48
46
47
4.27
7
20.9
5.03
10
2.1
1.00
3.18
3.83
6
10.3
7
4.4
2.46
5.44
1.98
2.73
1
11.9
1.82
2
4.7
4
4.9
3.21
1
7.1
3.27
2.16
2.51
5
6.1
2.59
2.21
1
6.6
3.36
h-3.00
2
18.1
3.34
5.50
4.08
5
19.1
4.86
h-3.00
4
14.6
3.67
4.08
3
15.1
3.51
4.29
3
11.9
3.53
3.97
5.13
h-3.00
2
17.2
3.64
4
10.1
3.48
3
18.7
3.89
8
1.8
1.00
5
1.8
1.01
6
1.8
0.99

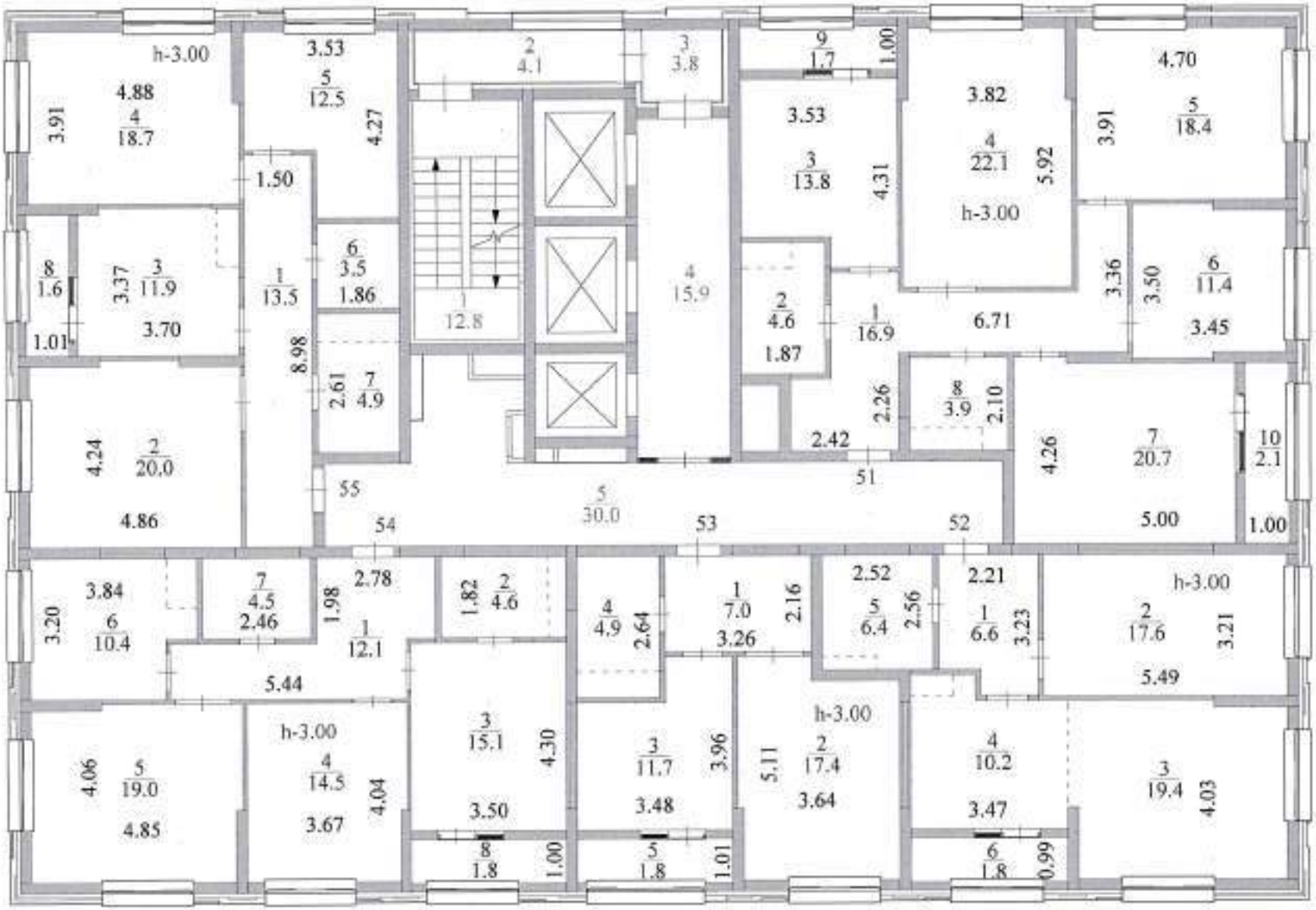
h-3.00
4.88
3.91
4/18.7
3.53
5/12.5
4.27
1.50
2/4.1
3/3.8
9/1.7
1.00
3.82
4/22.1
5.92
h-3.00
3.53
3/13.8
4.31
4.70
5/18.4
3.91
8/1.6
3.37
3/11.9
3.70
1.01
1/13.5
8.98
6/3.5
1.86
12.8
4/15.9
2/4.6
1.87
1/16.9
6.71
3.36
3.50
6/11.4
3.45
2.61
7/4.9
2.26
8/3.9
2.10
2.42
4.24
2/20.0
4.86
55
54
5/30.0
53
51
52
4.26
7/20.7
5.00
10/2.1
1.00
3.84
3.20
6/10.4
7/4.5
2.46
1.98
2.78
1/12.1
5.44
1.82
2/4.6
4/4.9
2.64
1/7.0
3.26
2.16
2.52
5/6.4
2.56
2.21
1/6.6
3.23
h-3.00
2/17.6
3.21
5.49
4.06
5/19.0
4.85
h-3.00
4/14.5
3.67
4.04
3/15.1
3.50
4.30
3/11.7
3.48
3.96
5.11
h-3.00
2/17.4
3.64
4/10.2
3.47
3/19.4
4.03
8/1.8
1.00
5/1.8
1.01
6/1.8
0.99

12

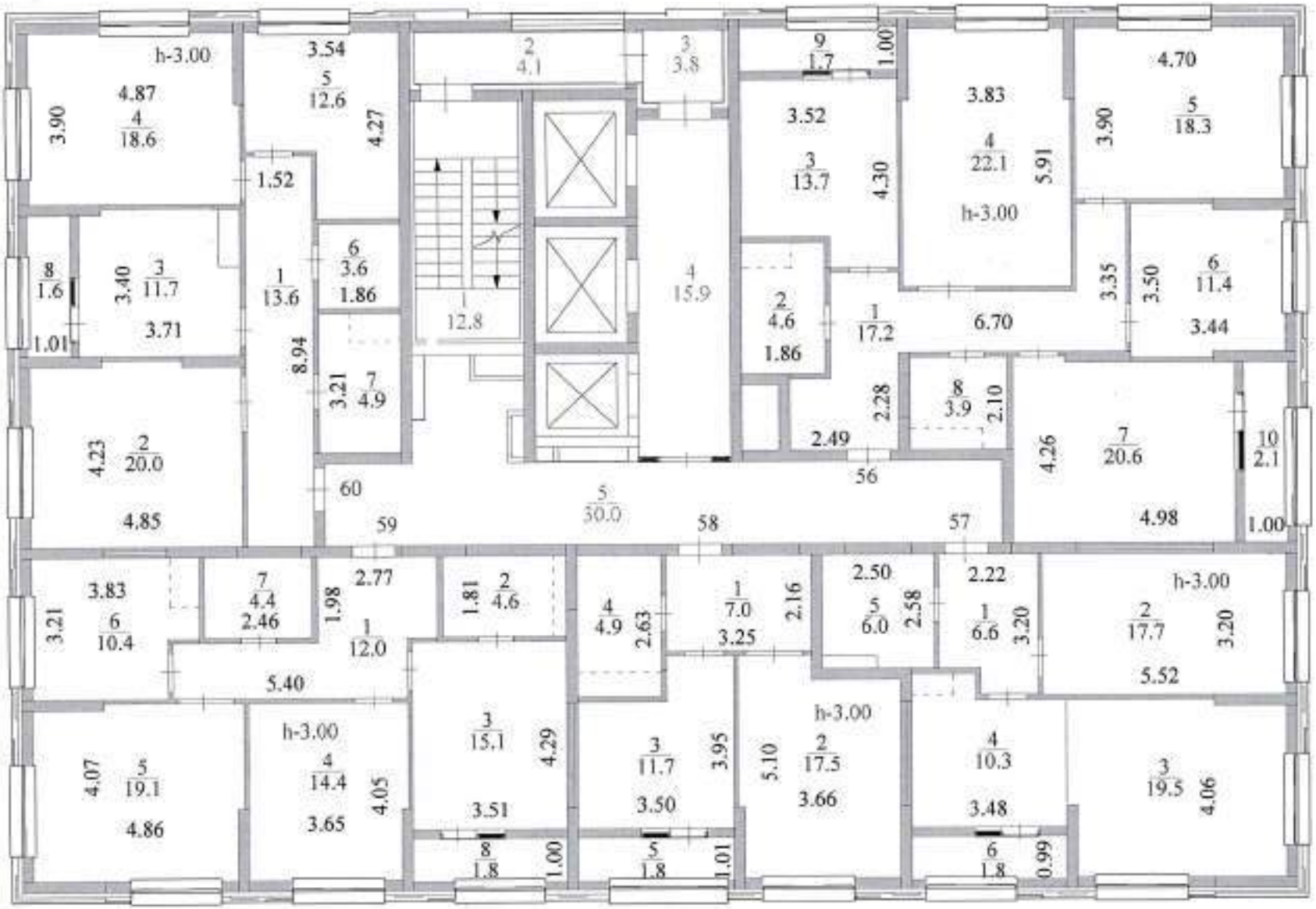
h-3.00
4.87
4/18.6
3.90
3.54
5/12.6
4.27
1.52
2/4.1
3/3.8
9/1.7
1.00
3.52
3/13.7
4.30
3.83
4/22.1
5.91
h-3.00
4.70
3.90
5/18.3
8/1.6
3.40
3/11.7
3.71
1.01
1/13.6
8.94
6/3.6
1.86
12.8
4/15.9
2/4.6
1.86
1/17.2
6.70
3.35
3.50
6/11.4
3.44
3.21
7/4.9
2.28
8/3.9
2.10
2.49
56
4.23
2/20.0
4.85
60
59
5/30.0
58
57
4.26
7/20.6
4.98
10/2.1
1.00
3.83
6/10.4
3.21
7/4.4
2.46
5.40
1.98
2.77
1/12.0
1.81
2/4.6
4/4.9
2.63
1/7.0
3.25
2.16
2.50
5/6.0
2.58
2.22
1/6.6
3.20
h-3.00
2/17.7
3.20
5.52
4.07
5/19.1
4.86
h-3.00
4/14.4
3.65
4.05
3/15.1
3.51
4.29
3/11.7
3.50
3.95
5.10
h-3.00
2/17.5
3.66
4/10.3
3.48
3/19.5
4.06
8/1.8
1.00
5/1.8
1.01
6/1.8
0.99

13

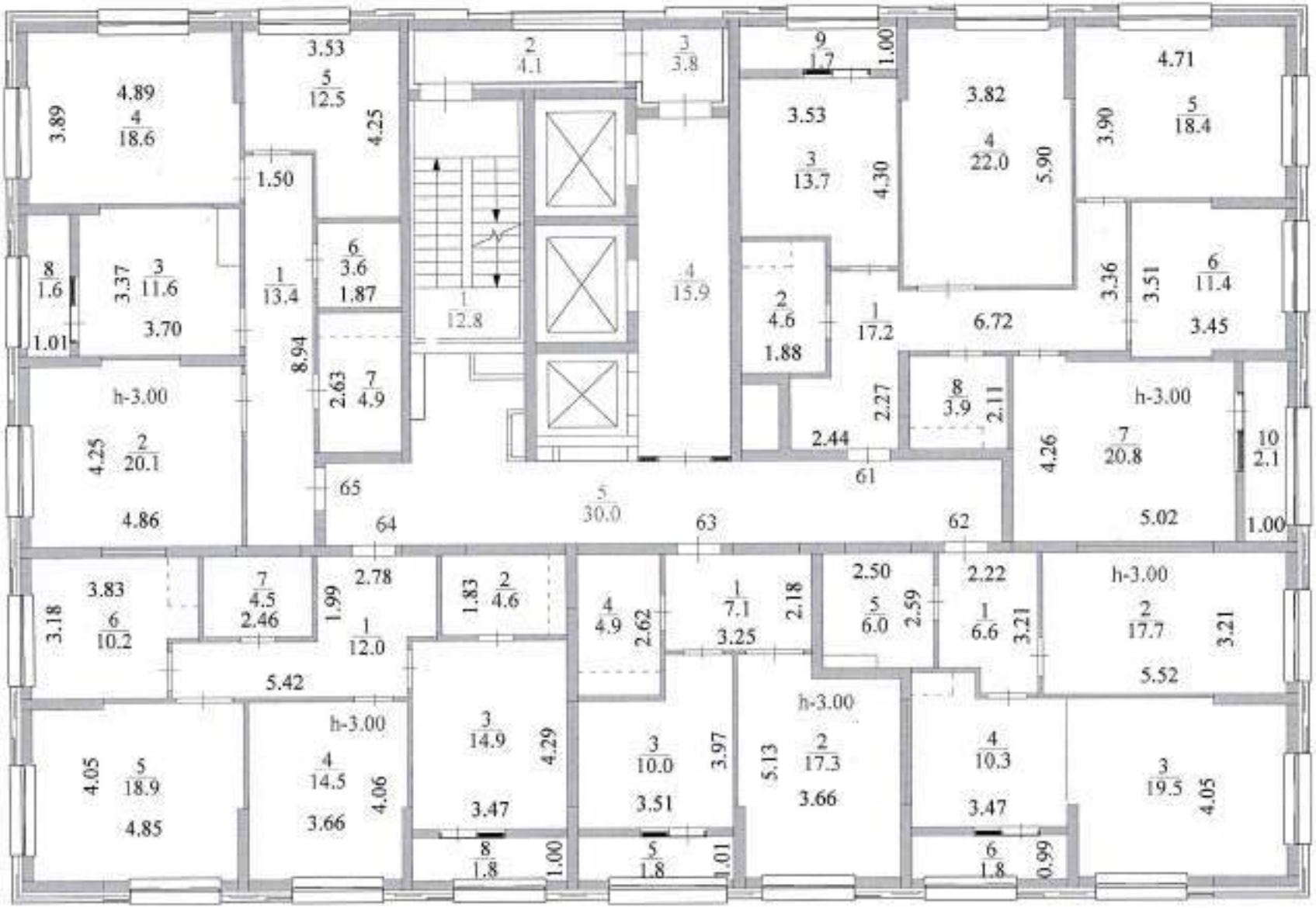
4.89
4
18.6
3.89
3.53
5
12.5
4.25
1.50
2
4.1
3
3.8
9
1.7
1.00
3.53
3
13.7
4.30
3.82
4
22.0
5.90
4.71
5
18.4
3.90
8
1.6
1.01
3.37
3
11.6
3.70
1
13.4
8.94
6
3.6
1.87
2.63
7
4.9
1
12.8
4
15.9
2
4.6
1.88
1
17.2
6.72
3.36
3.51
6
11.4
3.45
h-3.00
4.25
2
20.1
4.86
65
64
5
30.0
63
61
62
2.44
2.27
8
3.9
2.11
4.26
7
20.8
5.02
h-3.00
10
2.1
1.00
3.83
6
10.2
3.18
7
4.5
2.46
1.99
2.78
1
12.0
5.42
1.83
2
4.6
4
4.9
2.62
1
7.1
3.25
2.18
2.50
5
6.0
2.59
2.22
1
6.6
3.21
h-3.00
2
17.7
5.52
3.21
h-3.00
4.05
5
18.9
4.85
4
14.5
3.66
4.06
3
14.9
3.47
4.29
3
10.0
3.51
3.97
5.13
h-3.00
2
17.3
3.66
4
10.3
3.47
3
19.5
4.05
8
1.8
1.00
5
1.8
1.01
6
1.8
0.99

14

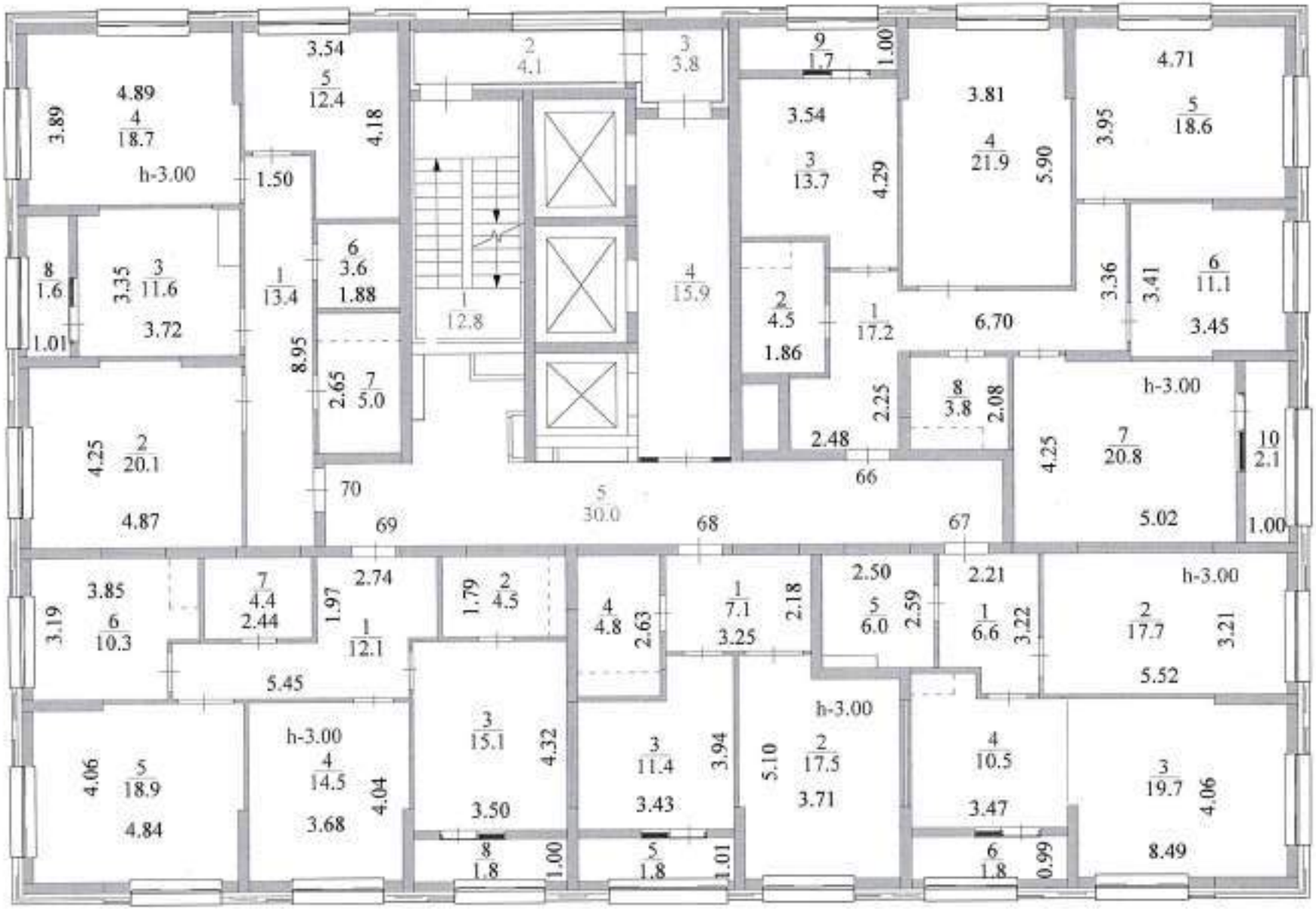
4.89
4
18.7
h-3.00
3.89
3.54
5
12.4
4.18
1.50
2
4.1
3
3.8
9
1.7
1.00
3.54
3
13.7
4.29
3.81
4
21.9
5.90
4.71
5
18.6
3.95
8
1.6
3.35
3
11.6
3.72
1.01
1
13.4
6
3.6
1.88
8.95
2.65
7
5.0
1
12.8
4
15.9
2
4.5
1.86
1
17.2
6.70
3.36
3.41
6
11.1
3.45
8
3.8
2.08
2.25
2.48
66
h-3.00
4.25
7
20.8
5.02
10
2.1
1.00
4.25
2
20.1
4.87
70
69
5
30.0
68
67
3.85
6
10.3
3.19
7
4.4
2.44
1.97
2.74
1
12.1
5.45
1.79
2
4.5
4
4.8
2.63
1
7.1
3.25
2.18
2.50
5
6.0
2.59
2.21
1
6.6
3.22
h-3.00
2
17.7
3.21
5.52
4.06
5
18.9
4.84
h-3.00
4
14.5
3.68
4.04
3
15.1
3.50
4.32
3
11.4
3.43
3.94
5.10
h-3.00
2
17.5
3.71
4
10.5
3.47
3
19.7
4.06
8.49
8
1.8
1.00
5
1.8
1.01
6
1.8
0.99

15

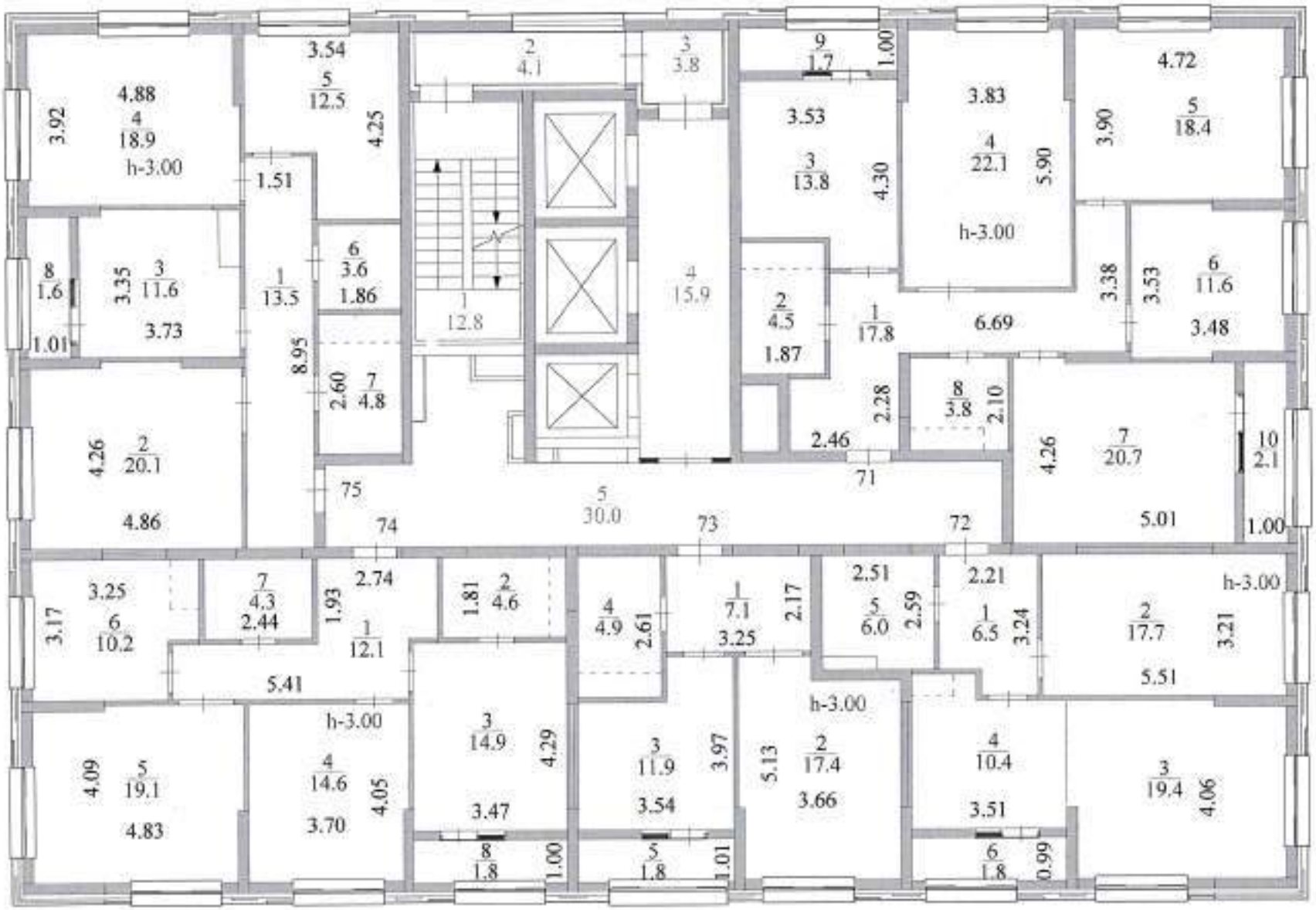
4.88
4
18.9
h-3.00
3.92
3.54
5
12.5
4.25
1.51
2
4.1
3
3.8
9
1.7
1.00
3.53
3
13.8
4.30
3.83
4
22.1
5.90
h-3.00
4.72
5
18.4
3.90
8
1.6
1.01
3.35
3
11.6
3.73
1
13.5
6
3.6
1.86
1
12.8
4
15.9
2
4.5
1.87
1
17.8
6.69
3.38
3.53
6
11.6
3.48
8.95
2.60
7
4.8
2.28
8
3.8
2.10
2.46
71
4.26
2
20.1
4.86
75
74
5
30.0
73
72
4.26
7
20.7
5.01
10
2.1
1.00
3.25
3.17
6
10.2
7
4.3
2.44
1.93
2.74
1
12.1
5.41
1.81
2
4.6
4
4.9
2.61
1
7.1
3.25
2.17
2.51
5
6.0
2.59
2.21
1
6.5
3.24
2
17.7
3.21
h-3.00
5.51
h-3.00
4.09
5
19.1
4.83
4
14.6
3.70
4.05
3
14.9
3.47
4.29
3
11.9
3.54
3.97
5.13
2
17.4
3.66
4
10.4
3.51
3
19.4
4.06
8
1.8
1.00
5
1.8
1.01
6
1.8
0.99

16

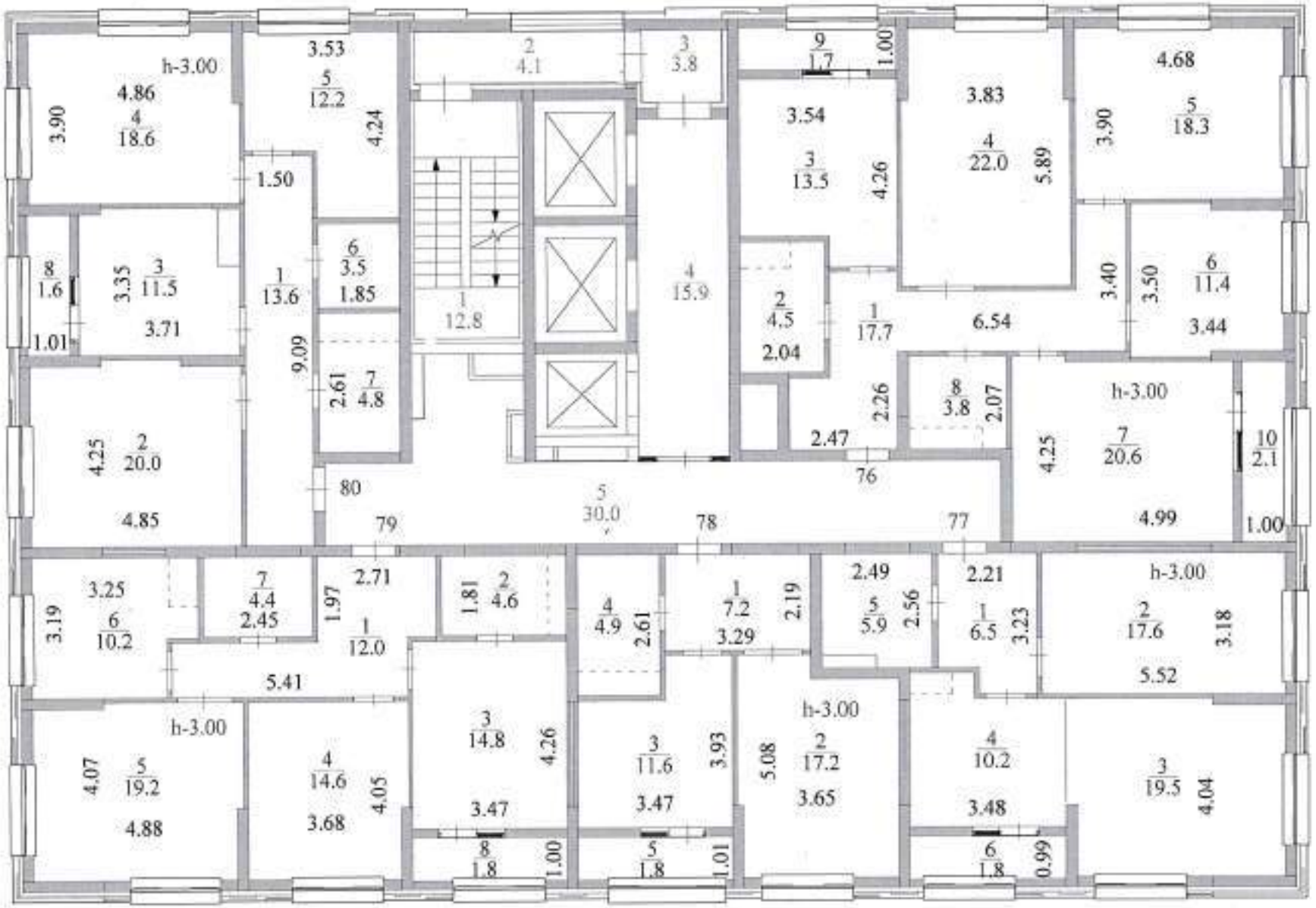
h-3.00
4.86
4
18.6
3.90
3.53
5
12.2
4.24
1.50
2
4.1
3
3.8
9
1.7
1.00
3.54
3
13.5
4.26
3.83
4
22.0
5.89
4.68
5
18.3
3.90
8
1.6
1.01
3.35
3
11.5
3.71
1
13.6
9.09
6
3.5
1.85
2.61
7
4.8
1
12.8
4
15.9
2
4.5
2.04
1
17.7
6.54
3.40
3.50
6
11.4
3.44
2.26
8
3.8
2.07
2.47
76
4.25
2
20.0
4.85
80
79
5
30.0
78
77
h-3.00
7
20.6
4.25
4.99
10
2.1
1.00
3.25
6
10.2
3.19
7
4.4
2.45
1.97
2.71
1
12.0
5.41
1.81
2
4.6
4
4.9
2.61
1
7.2
3.29
2.19
2.49
5
5.9
2.56
2.21
1
6.5
3.23
h-3.00
2
17.6
5.52
3.18
h-3.00
4.07
5
19.2
4.88
4
14.6
3.68
4.05
3
14.8
3.47
4.26
3
11.6
3.47
3.93
h-3.00
5.08
2
17.2
3.65
4
10.2
3.48
3
19.5
4.04
8
1.8
1.00
5
1.8
1.01
6
1.8
0.99

17

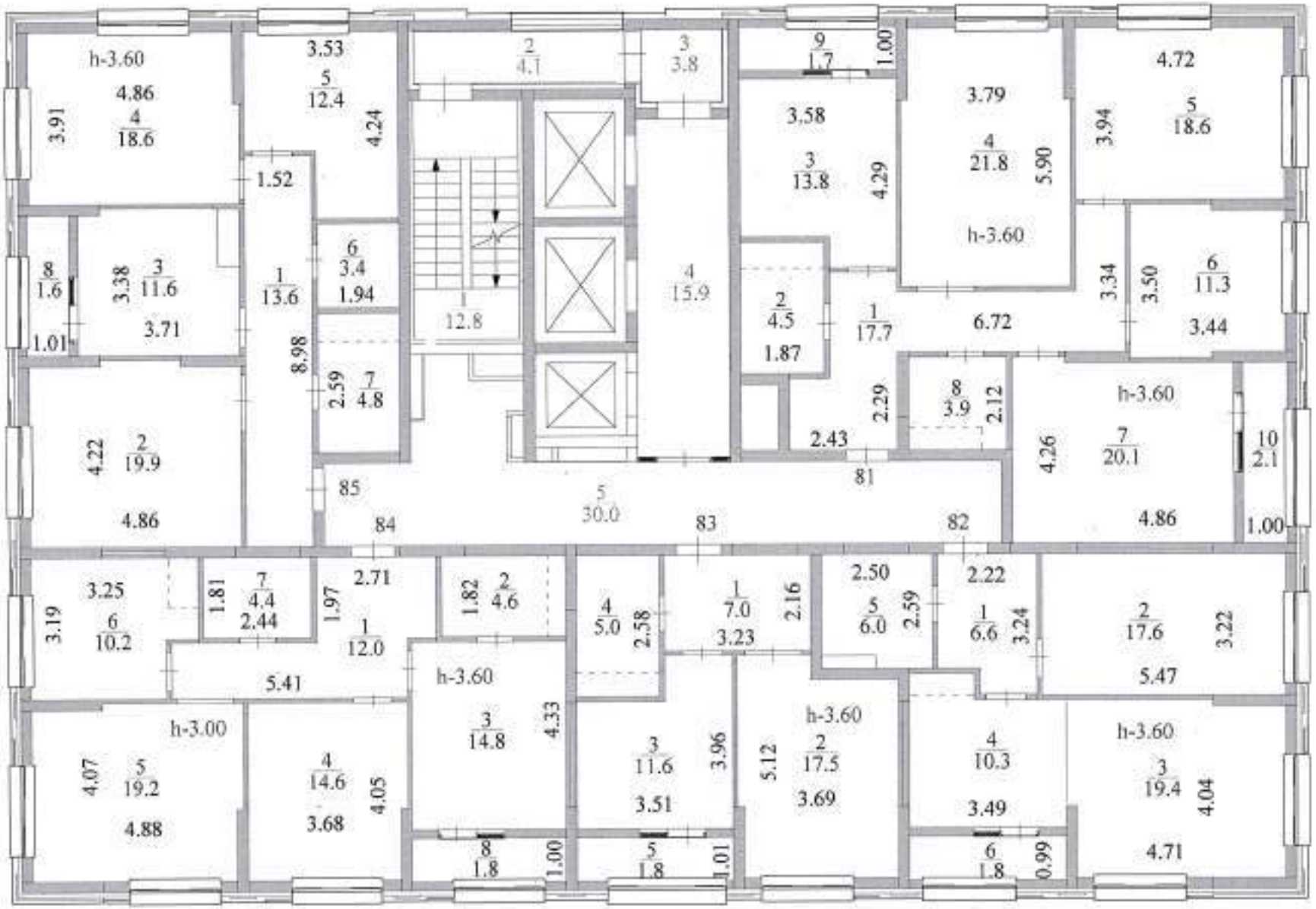
h-3.60
4.86
4
18.6
3.91
3.53
5
12.4
4.24
1.52
2
4.1
3
3.8
9
1.7
1.00
3.58
3
13.8
4.29
3.79
4
21.8
5.90
h-3.60
4.72
3.94
5
18.6
8
1.6
3.38
3
11.6
3.71
1.01
1
13.6
8.98
6
3.4
1.94
2.59
7
4.8
12.8
4
15.9
2
4.5
1.87
1
17.7
6.72
3.34
3.50
6
11.3
3.44
2.29
8
3.9
2.12
2.43
81
h-3.60
4.26
7
20.1
10
2.1
1.00
4.22
2
19.9
4.86
85
84
5
30.0
83
82
4.86
3.25
6
10.2
3.19
1.81
7
4.4
2.44
1.97
2.71
1
12.0
5.41
1.82
2
4.6
h-3.60
3
14.8
4.33
4
5.0
2.58
1
7.0
3.23
2.16
2.50
5
6.0
2.59
2.22
1
6.6
3.24
2
17.6
5.47
3.22
h-3.00
4.07
5
19.2
4.88
4
14.6
3.68
4.05
3
11.6
3.51
3.96
h-3.60
5.12
2
17.5
3.69
4
10.3
3.49
h-3.60
3
19.4
4.04
4.71
8
1.8
1.00
5
1.8
1.01
6
1.8
0.99

18

2. Экспликация к поэтажным планам

Қоғамдастырылу қорының құрылыс жоспарына экспликация
Экспликация к плану строения по обобществленному фонду

Жазба мерзімі Дата записи	Жоспар бойынша литер Литеры по плану	Қабат Этаж	Пәтердің № № помещения квартиры	пәтердің бөліктерінің № № частей помещения, квартиры	Бөлмелердің, пәтерлердің тағайындау Назначение частей помещения, квартиры	Ішкі өлшеуштің көлемі (кв.метрмен) Площадь по внутр.обмеру (в кв.м.)																		
						Сонымен қатар В том числе																		
						Жалпы пайдалы Общая полезная	Пайдалану Полезная	Тұрын Жилая	Тұрынсыз Нежилая	Бөлек тәтерде В отдельных квартирах	Жатақханада В общежитиях	Қонақ үйде В гостиницах	Сауда Торговая	Промышленно-производственных зданий и сооружений	Складская	Учреждений образования	Предприятия бытового обслуживания	Организаций и учреждений управления, научных, банковских, общественных и т.п.	Предприятий общественного питания	Учреждений здравоохранения, лечебного назначения	Физкультурно-спортивная	Учреждений культуры и искусства	Транспортных зданий и сооружений	Сооружения инженерных сетей	Гаражей	Прочие
1.	2.	3.	4.	5.	6.	7.	8.	9.	10.	11.	12.	13.	14.	15.	16.	17.	18.	19.	20.	21.	22.	23.	24.	25.	26.	27.
	А	1	нп	1	помещение	134,5																				134,5
					Итого:	**134,5**																				**134,5**
				2	помещение	170,1																				170,1
					Итого:	**170,1**																				**170,1**
				3	помещение	186,0																				186,0
					Итого:	**186,0**																				**186,0**
				4	помещение	299,0																				299,0
					Итого:	**299,0**																				**299,0**
				5	помещение	336,5																				336,5
					Итого:	**336,5**																				**336,5**
					Итого по н.п.	**1126,1**																				**1126,1**
			пм	1	парковочное место	20,5																			20,5	
				2	парковочное место	20,5																			20,5	
				3	парковочное место	24,6																			24,6	
				4	парковочное место	24,5																			24,5	
				5	парковочное место	20,6																			20,6	
				6	парковочное место	20,5																			20,5	
				7	парковочное место	20,5																			20,5	
				8	парковочное место	20,5																			20,5	
				9	парковочное место	24,7																			24,7	
				10	парковочное место	24,7																			24,7	
				11	парковочное место	19,4																			19,4	
				12	парковочное место	19,4																			19,4	
				13	парковочное место	19,5																			19,5	
				14	парковочное место	18,9																			18,9	

				15	парковочное место	18,9																						18,9		
				16	парковочное место	18,8																						18,8		
				17	парковочное место	18,8																						18,8		
				18	парковочное место	19,1																						19,1		
				19	парковочное место	19,1																						19,1		
				20	парковочное место	17,2																						17,2		
				21	парковочное место	17,2																						17,2		
				22	парковочное место	17,8																						17,8		
				23	парковочное место	17,8																						17,8		
				24	парковочное место	18,0																						18,0		
				25	парковочное место	17,9																						17,9		
				26	парковочное место	21,5																						21,5		
				27	парковочное место	21,5																						21,5		
				28	парковочное место	17,9																						17,9		
				29	парковочное место	17,9																						17,9		
				30	парковочное место	23,3																						23,3		
				31	парковочное место	17,9																						17,9		
				32	парковочное место	17,9																						17,9		
				33	парковочное место	17,9																						17,9		
				34	парковочное место	17,9																						17,9		
				35	парковочное место	17,9																						17,9		
				36	парковочное место	17,9																						17,9		
				37	парковочное место	17,9																						17,9		
				38	парковочное место	17,9																						17,9		
				39	парковочное место	17,9																						17,9		
				40	парковочное место	17,9																						17,9		
				41	парковочное место	17,9																						17,9		
				42	парковочное место	17,9																						17,9		
				43	парковочное место	22,7																						22,7		
					Итого по п.м.:	**839,0**																						**839,0**		
				1	тамбур	12,0																							12,0		
				2	тамбур	11,5																							11,5		
				3	коридор	40,5																							40,5		
				4	колясочная	14,7																							14,7		
				5	коридор	20,9																							20,9		
				6	лестничная клетка	13,0																							13,0		
				7	лифт	5,7																							5,7		
				8	лифт	5,7																							5,7		
				9	лифт	4,0																							4,0		
				10	коридор	16,1																							16,1		
				11	тамбур	3,0																							3,0		
				12	тех помещение	10,7																							10,7		
				13	тех помещение	14,0																							14,0		
				14	тех помещение	3,7																							3,7		
				15	тех помещение	14,7																							14,7		
				16	тех помещение	12,0																							12,0		
				17	тамбур	7,2																							7,2		
				18	коридор	28,8																							28,8		
				19	коридор	10,8																							10,8		
				20	коридор	5,5																							5,5		
				21	тамбур	3,0																							3,0		
				22	лифт	5,6																							5,6		
				23	лестничная клетка	14,0																							14,0		
				24	тех помещение	12,5																							12,5		
				25	тех помещение	8,9																							8,9		
				26	тех помещение	166,1																							166,1		
				27	тех помещение	63,4																							63,4		
				28	проезд	1188,7																							1188,7		
					Итого:	**1716,7**																							**1716,7**		

					Итого по 1 этажу:	3681,8																			839,0	2842,8

Қоғамдастырылу қорының құрылыс жоспарына экспликация
Экспликация к плану строения по обобществленному фонду

Жазба мерзімі Дата записи	Жоспар бойынша литер Литеры по плану	Қабат Этаж	Пәтер бөлмесінің № № помещения квартиры	пәтердің бөлектерінің № № частей помещения, квартиры	Бөлмелердің, пәтердің тағайындау Назначение частей помещения, квартиры	Ішкі өлшеуштің көлемі (кв.метримен) Площадь по внутр.обмеру (в кв.м.)																		
						Сонымен қатар			В том числе																
						Жалпы пайдалы Общая полезная	Пайдалану Полезная	Тұрғын Жилая	Тұрғынсыз Нежилая	Бөлек пәтерде В отдельных квартирах	Жатақханада В общежитиях	Қонақ үйде В гостиницах	Торговая	Промышленнопроизводственных зданий и сооружений	Складская	Учреждений образования	Предприятия бытового обслуживания	Организаций и учреждений управления, научных, банковских, общественных и т.п.	Предприятий общественного питания	Учреждений здравоохранения, лечебного назначения	физкультурно-спортивная	Учреждений культуры и искусства	Транспортных зданий и сооружений	Сооружения инженерных сетей	Гаражей	Прочие
1.	2.	3.	4.	5.	6.	7.	8.	9.	10.	11.	12.	13.	14.	15.	16.	17.	18.	19.	20.	21.	22.	23.	24.	25.	26.	27.
	А	2	1	1	коридор	14,4			14,4																	
				2	санузел	5,1			5,1																	
				3	кухня	14,1			14,1																	
				4	жилая комната	21,3		21,3																		
				5	жилая комната	20,3		20,3																		
				6	жилая комната	11,5		11,5																		
				7	жилая комната	24,7		24,7																		
				8	санузел	4,6			4,6																	
				9	лоджия (коэф 0,5)	1,7			1,7																	
					Итого:	**117,7**		**77,8**	**39,9**																	
			2	1	коридор	4,3			4,3																	
				2	жилая комната	17,3		17,3																		
				3	жилая комната	19,8		19,8																		
				4	кухня	10,5			10,5																	
				5	санузел	6,2			6,2																	
				6	лоджия (0,5 коэф)	1,8			1,8																	
					Итого:	**59,9**		**37,1**	**22,8**																	
			3	1	коридор	7,2			7,2																	
				2	жилая комната	17,1		17,1																		
				3	кухня	11,7			11,7																	
				4	санузел	5,5			5,5																	
				5	лоджия (0,5 коэф)	1,8			1,8																	
					Итого:	**43,3**		**17,1**	**26,2**																	
			4	1	коридор	12,0			12,0																	
				2	санузел	4,7			4,7																	
				3	жилая комната	14,9		14,9																		
				4	жилая комната	14,6		14,6																		
				5	жилая комната	19,3		19,3																		

				6	кухня	10,9			10,9																						
				7	санузел	4,3			4,3																						
				8	лоджия (0,5 коэф)	1,8			1,8																						
					Итого:	**82,5**		**46,8**	**33,7**																						
			5	1	коридор	13,0			13,0																						
				2	жилая комната	20,6		20,6																							
				3	кухня	12,1			12,1																						
				4	жилая комната	18,4		18,4																							
				5	жилая комната	12,1		12,1																							
				6	санузел	3,4			3,4																						
				7	санузел	5,4			5,4																						
				8	лоджия (0,5 коэф)	1,6			1,6																						
					Итого:	**86,6**		**51,1**	**35,5**																						
			86	1	коридор	17,9			17,9																						
				2	жилая комната	27,7		27,7																							
				3	кухня	14,4			14,4																						
				4	санузел	3,0			3,0																						
				5	жилая комната	19,9		19,9																							
				6	санузел	3,6			3,6																						
				7	санузел	5,0			5,0																						
				8	жилая комната	18,1		18,1																							
				9	жилая комната	17,0		17,0																							
				10	лоджия (0,5 коэф)	1,5			1,5																						
				11	лоджия (0,5 коэф)	1,5			1,5																						
					Итого:	**129,6**		**82,7**	**46,9**																						
			87	1	коридор	5,5			5,5																						
				2	жилая комната	18,0		18,0																							
				3	кухня	11,5			11,5																						
				4	санузел	5,2			5,2																						
				5	лоджия (0,5 коэф)	1,7			1,7																						
					Итого:	**41,9**		**18,0**	**23,9**																						
			88	1	коридор	5,5			5,5																						
				2	санузел	5,2			5,2																						
				3	кухня	11,3			11,3																						
				4	жилая комната	18,1		18,1																							
				5	лоджия (0,5 коэф)	1,7			1,7																						
					Итого:	**41,8**		**18,1**	**23,7**																						
			89	1	коридор	10,5			10,5																						
				2	жилая комната	21,1		21,1																							
				3	санузел	5,9			5,9																						
				4	кухня	15,0			15,0																						
				5	жилая комната	26,1		26,1																							
				6	лоджия (0,5 коэф)	1,5			1,5																						
					Итого:	**80,1**		**47,2**	**32,9**																						
					Итого по квартирам:	**683,4**		**397,9**	**285,5**																						
				1	лестничная клетка	12,8																									12,8
				2	тамбур	4,1																									4,1
				3	тамбур	3,8																									3,8
				4	коридор	15,9																									15,9
				5	коридор	30,0																									30,0
				6	тамбур	4,2																									4,2
				7	лестничная клетка	14,0																									14,0
				8	коридор	24,0																									24,0
				9	коридор	6,2																									6,2

				10	тамбур	3,6																				3,6
					Итого:	118,6																				118,6
					Итого по 2 этажу:	802,0		397,9	285,5																	118,6
					1 ком	127,0		53,2	73,8	3,0																
					2 ком	140,0		84,3	55,7	2,0																
					3 ком	169,1		99,9	69,2	2,0																
					4 ком	247,3		160,5	86,8	2,0																
					Итого :	683,4		397,9	285,5	9,0																
					Итого лоджии	15,5																				

Қоғамдастырылу қорының құрылыс жоспарына экспликация
Экспликация к плану строения по обобществленному фонду

Жазба мерзімі Дата записи	Жоспар бойынша литер Литеры по плану	Қабат Этаж	Литер белмесінің № № помещения квартиры	пәтердің бөліктерінің № № частей помещения, квартиры	Бөлмелерді, пәтердің тағайындау Назначение частей помещения, квартиры	Ішкі өлшеуіштің көлемі (кв.метрмен) Площадь по внутр.обмеру (в кв.м.)																				
						Сонымен қатар								В том числе												
						Жалпы пайдалы Общая полезная	Пайдалану Полезная	Тұрғын Жилая	Тұрғынсыз Нежилая	Белек пәтерде В отдельных квартирах	Жатаханада В общежитиях	Қонақ үйде В гостиницах	Торговая	Промышленнопроизводственных зданий и сооружений	Складская	Учреждений образования	Предприятия бытового обслуживания	Организаций и учреждений управления, научных, банковских, общественных и т.п.	Предприятий общественного питания	Учреждений здравоохранения, лечебного назначения	Физкультурно-спортивная	Учреждений культуры и искусства	Транспортных зданий и сооружений	Сооружения инженерных сетей	Гаражей	Прочие
1.	2.	3.	4.	5.	6.	7.	8.	9.	10.	11.	12.	13.	14.	15.	16.	17.	18.	19.	20.	21.	22.	23.	24.	25.	26.	27.
	А	3	6	1	коридор	16,8			16,8																	
				2	санузел	4,8			4,8																	
				3	кухня	13,7			13,7																	
				4	жилая комната	22,1		22,1																		
				5	жилая комната	18,3		18,3																		
				6	жилая комната	11,4		11,4																		
				7	жилая комната	20,6		20,6																		
				8	санузел	3,9			3,9																	
				9	лоджия (коэф 0,5)	1,7			1,7																	
				10	лоджия (коэф 0,5)	2,1			2,1																	
					Итого:	**115,4**		**72,4**	**43,0**																	
			7	1	коридор	4,3			4,3																	
				2	жилая комната	17,3		17,3																		
				3	жилая комната	19,8		19,8																		
				4	кухня	10,5			10,5																	
				5	санузел	6,2			6,2																	
				6	лоджия (0,5 коэф)	1,8			1,8																	
					Итого:	**59,9**		**37,1**	**22,8**																	
			8	1	коридор	7,4			7,4																	
				2	жилая комната	17,1		17,1																		
				3	кухня	11,7			11,7																	
				4	санузел	5,5			5,5																	
				5	лоджия (0,5 коэф)	1,8			1,8																	
					Итого:	**43,5**		**17,1**	**26,4**																	
			9	1	коридор	12,1			12,1																	
				2	санузел	4,7			4,7																	
				3	жилая комната	14,8		14,8																		
				4	жилая комната	14,5		14,5																		

				5	жилая комната	19,1		19,1																					
				6	кухня	10,5			10,5																				
				7	санузел	4,4			4,4																				
				8	лоджия (0,5 коэф)	1,8			1,8																				
					Итого:	**81,9**		**48,4**	**33,5**																				
			10	1	коридор	13,4			13,4																				
				2	жилая комната	20,0		20,0																					
				3	кухня	12,0			12,0																				
				4	жилая комната	18,7		18,7																					
				5	жилая комната	12,1		12,1																					
				6	санузел	3,4			3,4																				
				7	санузел	5,0			5,0																				
				8	лоджия (0,5 коэф)	1,6			1,6																				
					Итого:	**86,2**		**50,8**	**35,4**																				
			90	1	коридор	17,9			17,9																				
				2	жилая комната	27,5		27,5																					
				3	кухня	14,3			14,3																				
				4	санузел	2,9			2,9																				
				5	жилая комната	19,6		19,6																					
				6	санузел	3,5			3,5																				
				7	санузел	4,5			4,5																				
				8	жилая комната	18,1		18,1																					
				9	жилая комната	16,8		16,8																					
				10	лоджия (0,5 коэф)	1,5			1,5																				
				11	лоджия (0,5 коэф)	1,5			1,5																				
					Итого:	**128,1**		**82,0**	**46,1**																				
			91	1	коридор	5,3			5,3																				
				2	жилая комната	18,2		18,2																					
				3	кухня	11,5			11,5																				
				4	санузел	4,8			4,8																				
				5	лоджия (0,5 коэф)	1,7			1,7																				
					Итого:	**41,5**		**18,2**	**23,3**																				
			92	1	коридор	5,5			5,5																				
				2	санузел	4,9			4,9																				
				3	кухня	11,6			11,6																				
				4	жилая комната	18,5		18,5																					
				5	лоджия (0,5 коэф)	1,7			1,7																				
					Итого:	**42,2**		**18,5**	**23,7**																				
			93	1	коридор	10,3			10,3																				
				2	жилая комната	21,0		21,0																					
				3	санузел	5,6			5,6																				
				4	кухня	15,1			15,1																				
				5	жилая комната	26,1		26,1																					
				6	лоджия (0,5 коэф)	1,5			1,5																				
					Итого:	**79,6**		**47,1**	**32,5**																				
					Итого по квартирам:	**678,3**		**391,6**	**286,7**																				
				1	лестничная клетка	12,8																							12,8
				2	тамбур	4,1																							4,1
				3	тамбур	3,8																							3,8
				4	коридор	15,9																							15,9
				5	коридор	30,0																							30,0
				6	лестничная клетка	19,0																							19,0
				7	коридор	24,5																							24,5
				8	коридор	14,8																							14,8

				Итого:	124,9																				124,9
				Итого по 3 этажу:	803,2		391,6	286,7																	124,9
				1 ком	127,2		53,8	73,4	3,0																
				2 ком	139,5		84,2	55,2	2,0																
				3 ком	168,1		99,2	68,9	2,0																
				4 ком	243,5		154,4	89,1	2,0																
				Итого :	678,3		391,6	286,7	9,0																
				Итого лоджии	17,2																				

Қоғамдастырылу қорының құрылыс жоспарына экспликация
Экспликация к плану строения по обобществленному фонду

Жазба мәрзімі Дата записи	Жоспар бойынша литер Литеры по плану	Қабат Этаж	Литер бөлмесінің № На помещения квартиры	пәтердің бөліктерінің № № частей помещения, квартиры	Бөлмелерді, пәтердің тағайынду Назначение частей помещения, квартиры	Ішкі алшеуіштің көлемі (кв.метрмен) Площадь по внутр.обмеру (в кв.м.)														Учреждений здравоохранения, лечебного назначения	Физкультурно-спортивная	Учреждений культуры и искусства	Транспортных зданий и сооружений	Сооружения инженерных сетей	Гаражей	Прочие
						Сонымен қатар			В том числе															
						Жалпы пайдалы Общая полезная	Пайдалану Полезная	Тұрғын Жилая	Тұрғын жилая Нежилая	Бөлек пәтерде В отдельных квартирах	Жатақханада В общежитиях	Қонақ үйде В гостиницах	Торговая	Промышленнопроизводственных зданий и сооружений	Складская	Учреждений образования	Предприятия бытового обслуживания	Организаций и учреждений управления, научных, банковских, общественных и т.п.	Предприятий общественного питания						
1.	2.	3.	4.	5.	6.	7.	8.	9.	10.	11.	12.	13.	14.	15.	16.	17.	18.	19.	20.	21.	22.	23.	24.	25.	26.	27.
	А	4	11	1	коридор	16,8			16,8																
				2	санузел	4,8			4,8																
				3	кухня	13,7			13,7																
				4	жилая комната	22,1		22,1																	
				5	жилая комната	18,3		18,3																	
				6	жилая комната	11,4		11,4																	
				7	жилая комната	20,6		20,6																	
				8	санузел	3,9			3,9																
				9	лоджия (коэф 0,5)	1,7			1,7																
				10	лоджия (коэф 0,5)	2,1			2,1																
					Итого:	**115,4**		**72,4**	**43,0**																
			12	1	коридор	4,3			4,3																
				2	жилая комната	17,3		17,3																	
				3	жилая комната	19,8		19,8																	
				4	кухня	10,5			10,5																
				5	санузел	6,2			6,2																
				6	лоджия (0,5 коэф)	1,8			1,8																
					Итого:	**59,9**		**37,1**	**22,8**																
			13	1	коридор	7,1			7,1																
				2	жилая комната	17,5		17,5																	
				3	кухня	11,7			11,7																
				4	санузел	5,3			5,3																
				5	лоджия (0,5 коэф)	1,8			1,8																
					Итого:	**43,4**		**17,5**	**25,9**																
			14	1	коридор	12,1			12,1																
				2	санузел	4,6			4,6																
				3	жилая комната	15,0		15,0																	
				4	жилая комната	14,5		14,5																	

				5	жилая комната	19,0		19,0																		
				6	кухня	10,4			10,4																	
				7	санузел	4,4			4,4																	
				8	лоджия (0,5 коэф)	1,8			1,8																	
					Итого:	**81,8**		**48,5**	**33,3**																	
			15	1	коридор	13,4			13,4																	
				2	жилая комната	20,1		20,1																		
				3	кухня	12,0			12,0																	
				4	жилая комната	18,5		18,5																		
				5	жилая комната	12,4		12,4																		
				6	санузел	3,6			3,6																	
				7	санузел	5,1			5,1																	
				8	лоджия (0,5 коэф)	1,6			1,6																	
					Итого:	**86,7**		**51,0**	**35,7**																	
			94	1	коридор	17,8			17,8																	
				2	жилая комната	27,7		27,7																		
				3	кухня	14,3			14,3																	
				4	санузел	3,0			3,0																	
				5	жилая комната	19,7		19,7																		
				6	санузел	3,6			3,6																	
				7	санузел	4,6			4,6																	
				8	жилая комната	18,1		18,1																		
				9	жилая комната	16,8		16,8																		
				10	лоджия (0,5 коэф)	1,5			1,5																	
				11	лоджия (0,5 коэф)	1,5			1,5																	
					Итого:	**128,6**		**82,3**	**46,3**																	
			95	1	коридор	5,4			5,4																	
				2	жилая комната	18,0		18,0																		
				3	кухня	11,5			11,5																	
				4	санузел	4,7			4,7																	
				5	лоджия (0,5 коэф)	1,7			1,7																	
					Итого:	**41,3**		**18,0**	**23,3**																	
			96	1	коридор	5,5			5,5																	
				2	санузел	4,6			4,6																	
				3	кухня	11,3			11,3																	
				4	жилая комната	18,1		18,1																		
				5	лоджия (0,5 коэф)	1,7			1,7																	
					Итого:	**41,2**		**18,1**	**23,1**																	
			97	1	коридор	10,4			10,4																	
				2	жилая комната	20,9		20,9																		
				3	санузел	5,5			5,5																	
				4	кухня	15,1			15,1																	
				5	жилая комната	26,3		26,3																		
				6	лоджия (0,5 коэф)	1,5			1,5																	
					Итого:	**79,7**		**47,2**	**32,5**																	
					Итого по квартирам:	**678,0**		**392,1**	**285,9**																	
				1	лестничная клетка	12,8																				12,8
				2	тамбур	4,1																				4,1
				3	тамбур	3,8																				3,8
				4	коридор	15,9																				15,9
				5	коридор	30,0																				30,0
				6	тамбур	4,2																				4,2
				7	лестничная клетка	14,0																				14,0
				8	коридор	24,0																				24,0

				9	коридор	6,2																									6,2
				10	тамбур	3,6																									3,6
					Итого:	**118,6**																									**118,6**
					Итого по 4 этажу:	**796,6**		**392,1**	**285,9**																						**118,6**
					1 ком	**125,9**		**53,6**	**72,3**	3,0																						
					2 ком	**139,6**		**84,3**	**55,3**	2,0																						
					3 ком	**165,5**		**99,5**	**69,0**	2,0																						
					4 ком	**244,0**		**154,7**	**89,3**	2,0																						
					Итого :	**678,0**		**392,1**	**285,9**	9,0																						
					Итого поджил	*18,7*																										

Қоғамдастырылу қорының құрылыс жоспарына экспликация
Экспликация к плану строения по обобществленному фонду

Жазба мерзім Дата записи	Жостар бойынша литер Литеры по плану	Қабат Этаж	Пәтер бөлмесінің № № помещения квартиры	пәтердің бөлмелерінің № № частей помещения, квартиры	Бөлмелердің, пәтердің тағайындалу Назначение частей помещения, квартиры	Ішкі өлшеуштің көлемі (кв.метрмен) Площадь по внутр.обмеру (в кв.м.)																		
						Сонымен қатар			В том числе															
						Жалпы пайдалы Общая полезная	Пайдалану Полезная	Тұрғын Жилая	Тұрғынсыз Нежилая	Бөлек пәтерде В отдельных квартирах	Жатақханада В общежитиях	Қонақ үйде В гостиницах	Тұрғын Торговая	Промышленнопроизводственных зданий и сооружений	Складская	Учреждений образования	Предприятий бытового обслуживания	Организаций и учреждений управления, научных, банковских, общественных и т.п.	Предприятий общественного питания	Учреждений здравоохранения, ле-чебного назначения	Физкультурно-спортивная	Учреждений культуры и искусства	Транспортных зданий и сооружений	Сооружения инженерных сетей	Гаражей	Прочие
1.	2.	3.	4.	5.	6.	7.	8.	9.	10.	11.	12.	13.	14.	15.	16.	17.	18.	19.	20.	21.	22.	23.	24.	25.	26.	27.
	А	5	16	1	коридор	16,8			16,8																	
				2	санузел	4,8			4,8																	
				3	кухня	13,1			13,1																	
				4	жилая комната	22,2		22,2																		
				5	жилая комната	18,3		18,3																		
				6	жилая комната	11,5		11,5																		
				7	жилая комната	21,1		21,1																		
				8	санузел	3,9			3,9																	
				9	лоджия (коэф 0,5)	1,7			1,7																	
				10	лоджия (коэф 0,5)	2,1			2,1																	
					Итого:	**115,5**		**73,1**	**42,4**																	
			17	1	коридор	6,7			6,7																	
				2	жилая комната	17,8		17,8																		
				3	жилая комната	19,6		19,6																		
				4	кухня	10,2			10,2																	
				5	санузел	6,1			6,1																	
				6	лоджия (0,5 коэф)	1,8			1,8																	
					Итого:	**62,2**		**37,4**	**24,8**																	
			18	1	коридор	7,1			7,1																	
				2	жилая комната	17,2		17,2																		
				3	кухня	11,6			11,6																	
				4	санузел	5,3			5,3																	
				5	лоджия (0,5 коэф)	1,8			1,8																	
					Итого:	**43,0**		**17,2**	**25,8**																	
			19	1	коридор	12,0			12,0																	
				2	санузел	4,6			4,6																	
				3	жилая комната	15,1		15,1																		
				4	жилая комната	14,4		14,4																		

				5	жилая комната	19,0		19,0																		
				6	кухня	10,4			10,4																	
				7	санузел	4,4			4,4																	
				8	лоджия (0,5 коэф)	1,8			1,8																	
					Итого:	**81,7**		**48,5**	**33,2**																	
			20	1	коридор	13,4			13,4																	
				2	жилая комната	20,1		20,1																		
				3	кухня	11,9			11,9																	
				4	жилая комната	18,7		18,7																		
				5	жилая комната	12,5		12,5																		
				6	санузел	3,6			3,6																	
				7	санузел	5,1			5,1																	
				8	лоджия (0,5 коэф)	1,6			1,6																	
					Итого:	**86,9**		**51,3**	**35,6**																	
			98	1	коридор	17,8			17,8																	
				2	жилая комната	27,7		27,7																		
				3	кухня	14,3			14,3																	
				4	санузел	2,9			2,9																	
				5	жилая комната	19,5		19,5																		
				6	санузел	3,5			3,5																	
				7	санузел	4,5			4,5																	
				8	жилая комната	18,0		18,0																		
				9	жилая комната	16,7		16,7																		
				10	лоджия (0,5 коэф)	1,5			1,5																	
				11	лоджия (0,5 коэф)	1,5			1,5																	
					Итого:	**127,9**		**81,9**	**46,0**																	
			99	1	коридор	5,5			5,5																	
				2	жилая комната	18,0		18,0																		
				3	кухня	11,5			11,5																	
				4	санузел	4,8			4,8																	
				5	лоджия (0,5 коэф)	1,7			1,7																	
					Итого:	**41,5**		**18,0**	**23,5**																	
			100	1	коридор	5,4			5,4																	
				2	санузел	4,7			4,7																	
				3	кухня	11,3			11,3																	
				4	жилая комната	18,1		18,1																		
				5	лоджия (0,5 коэф)	1,7			1,7																	
					Итого:	**41,2**		**18,1**	**23,1**																	
			101	1	коридор	10,2			10,2																	
				2	жилая комната	20,9		20,9																		
				3	санузел	5,6			5,6																	
				4	кухня	14,9			14,9																	
				5	жилая комната	26,1		26,1																		
				6	лоджия (0,5 коэф)	1,5			1,5																	
					Итого:	**79,2**		**47,0**	**32,2**																	
					Итого по квартирам:	**679,1**		**392,5**	**286,6**																	
				1	лестничная клетка	12,8																				12,8
				2	тамбур	4,1																				4,1
				3	тамбур	3,8																				3,8
				4	коридор	15,9																				15,9
				5	коридор	30,0																				30,0
				6	тамбур	4,2																				4,2
				7	лестничная клетка	14,0																				14,0
				8	коридор	24,0																				24,0

				9	коридор	6,2																						6,2
				10	тамбур	3,6																						3,6
					Итого:	**118,6**																						**118,6**
					Итого по 5 этажу:	**797,7**		**392,5**	**286,6**																			**118,6**
					1 ком	**125,7**		**53,3**	**72,4**	3,0																		
					2 ком	**141,4**		**84,4**	**57,0**	2,0																		
					3 ком	**168,6**		**99,8**	**68,8**	2,0																		
					4 ком	**243,4**		**155,0**	**88,4**	2,0																		
					Итого :	**679,1**		**392,5**	**286,6**	9,0																		
					Итого лоджии	16,7																						

Қоғамдастырылу қорының құрылыс жоспарына экспликация
Экспликация к плану строения по обобществленному фонду

Жазба мерзімі Дата записи	Жоспар бойынша литер Литеры по плану	Қабат Этаж	Пәтер бөлмесінің № № помещения квартиры	пәтердің бөліктерінің № № частей помещения, квартиры	Бөлмелерді, пәтердің тағайындау Назначение частей помещения, квартиры	Ішкі еңшеуштің көлемі (кв.метрмен) Площадь по внутр.обмеру (в кв.м.)																		
						Сонымен қатар								В том числе										
						Жалпы пайдалы Общая полезная	Пайдалану Полезная	Тұрғын Жилая	Тұрғын-ны Нежилая	Балық пәтерде В отдельных квартирах	Жатақханада В общежитиях	Қонақ үйде В гостиницах	Торговая	Промышленнопроизводственных зданий и сооружений	Складская	Учреждений образования	Предприятия бытового обслуживания	Организаций и учреждений управления, научных, банковских, общественных и т.п.	Предприятий общественного питания	Учреждений здравоохранения, ле-чебного назначения	физкультурно-спортивная	Учреждений культуры и искусства	Транспортных зданий и сооружений	Сооружения инженерных сетей	Гаражей	Прочие
1.	2.	3.	4.	5.	6.	7.	8.	9.	10.	11.	12.	13.	14.	15.	16.	17.	18.	19.	20.	21.	22.	23.	24.	25.	26.	27.
	А	6	21	1	коридор	16,7			16,7																	
				2	санузел	4,6			4,6																	
				3	кухня	13,7			13,7																	
				4	жилая комната	22,0		22,0																		
				5	жилая комната	18,4		18,4																		
				6	жилая комната	11,3		11,3																		
				7	жилая комната	20,6		20,6																		
				8	санузел	3,8			3,8																	
				9	лоджия (коэф 0,5)	1,7			1,7																	
				10	лоджия (коэф 0,5)	2,1			2,1																	
					Итого:	**114,9**		**72,3**	**42,6**																	
			22	1	коридор	6,6			6,6																	
				2	жилая комната	17,6		17,6																		
				3	жилая комната	19,6		19,6																		
				4	кухня	10,2			10,2																	
				5	санузел	6,0			6,0																	
				6	лоджия (0,5 коэф)	1,8			1,8																	
					Итого:	**61,8**		**37,2**	**24,6**																	
			23	1	коридор	7,0			7,0																	
				2	жилая комната	17,1		17,1																		
				3	кухня	11,6			11,6																	
				4	санузел	5,3			5,3																	
				5	лоджия (0,5 коэф)	1,8			1,8																	
					Итого:	**42,8**		**17,1**	**25,7**																	
			24	1	коридор	12,0			12,0																	
				2	санузел	4,6			4,6																	
				3	жилая комната	15,0		15,0																		
				4	жилая комната	14,6		14,6																		

				5	жилая комната	19,0		19,0																					
				6	кухня	10,4			10,4																				
				7	санузел	4,5			4,5																				
				8	лоджия (0,5 коэф)	1,8			1,8																				
					Итого:	**81,9**		**48,6**	**33,3**																				
			25	1	коридор	13,5			13,5																				
				2	жилая комната	20,1		20,1																					
				3	кухня	12,0			12,0																				
				4	жилая комната	18,6		18,6																					
				5	жилая комната	12,5		12,5																					
				6	санузел	3,6			3,6																				
				7	санузел	5,1			5,1																				
				8	лоджия (0,5 коэф)	1,6			1,6																				
					Итого:	**87,0**		**51,2**	**35,8**																				
			102	1	коридор	17,7			17,7																				
				2	жилая комната	27,9		27,9																					
				3	кухня	14,3			14,3																				
				4	санузел	3,0			3,0																				
				5	жилая комната	20,1		20,1																					
				6	санузел	3,6			3,6																				
				7	санузел	4,7			4,7																				
				8	жилая комната	18,3		18,3																					
				9	жилая комната	16,9		16,9																					
				10	лоджия (0,5 коэф)	1,5			1,5																				
				11	лоджия (0,5 коэф)	1,5			1,5																				
					Итого:	**129,5**		**83,2**	**46,3**																				
			103	1	коридор	5,6			5,6																				
				2	жилая комната	18,3		18,3																					
				3	кухня	11,6			11,6																				
				4	санузел	4,7			4,7																				
				5	лоджия (0,5 коэф)	1,7			1,7																				
					Итого:	**41,9**		**18,3**	**23,6**																				
			104	1	коридор	5,6			5,6																				
				2	санузел	4,7			4,7																				
				3	кухня	11,6			11,6																				
				4	жилая комната	18,4		18,4																					
				5	лоджия (0,5 коэф)	1,7			1,7																				
					Итого:	**42,0**		**18,4**	**23,6**																				
			105	1	коридор	10,5			10,5																				
				2	жилая комната	21,1		21,1																					
				3	санузел	5,6			5,6																				
				4	кухня	15,1			15,1																				
				5	жилая комната	26,4		26,4																					
				6	лоджия (0,5 коэф)	1,5			1,5																				
					Итого:	**80,2**		**47,5**	**32,7**																				
					Итого по квартирам:	**682,0**		**393,8**	**288,2**																				
				1	лестничная клетка	12,8																							12,8
				2	тамбур	4,1																							4,1
				3	тамбур	3,8																							3,8
				4	коридор	15,9																							15,9
				5	коридор	30,0																							30,0
				6	тамбур	4,2																							4,2
				7	лестничная клетка	14,0																							14,0
				8	коридор	24,0																							24,0

				9	коридор	6,2																						6,2
				10	тамбур	3,6																						3,6
					Итого:	**118,6**																						**118,6**
					Итого по 6 этажу:	**800,6**		**393,8**	**288,2**																			**118,6**
					1 ком	**126,7**		**53,8**	**72,9**	3,0																		
					2 ком	**142,0**		**84,7**	**57,3**	2,0																		
					3 ком	**168,9**		**99,8**	**69,1**	2,0																		
					4 ком	**244,4**		**155,5**	**88,9**	2,0																		
					Итого :	**682,0**		**393,8**	**288,2**	9,0																		
					Итого лоджии	*18,7*																						

Қоғамдастырылу қорының құрылыс жоспарына экспликация
Экспликация к плану строения по обобществленному фонду

Жазба мерзімі Дата записи	Жоспар бойынша литер Литеры по плану	Қабат Этаж	Пәтер белмесінің № № помещения квартиры	пәтердің бөліктерінің № № частей помещения, квартиры	Белмелерді, пәтердің тағайындау Назначение частей помещения, квартиры	Ішкі өлшеуіштің көлемі (кв.метрмен) Площадь по внутр.обмеру (в кв.м.)																				
						Соньмен қатар				В том числе																
						Жалпы пайдалы Общая полезная	Пайдалану Полезная	Тұрғын Жилая	Тұрғынсыз Нежилая	Балек пятерде В отдельных квартирах	Жатаханада В общежитиях	Қонақ үйде В гостиницах	Торговая	Промышленно-производственных зданий и сооружений	Складская	Учреждений образования	Предприятия бытового обслуживания	Организаций и учреждений управления, научных, банковских, общественных и т.п.	Предприятий общественного питания	Учреждений здравоохранения, лечебного назначения	Физкультурно-спортивная	Учреждений культуры и искусства	Транспортных зданий и сооружений	Сооружения инженерных сетей	Гаражей	Прочие
1.	2.	3.	4.	5.	6.	7.	8.	9.	10.	11.	12.	13.	14.	15.	16.	17.	18.	19.	20.	21.	22.	23.	24.	25.	26.	27.
	А	7	26	1	коридор	17,0			17,0																	
				2	санузел	4,6			4,6																	
				3	кухня	13,6			13,6																	
				4	жилая комната	21,9		21,9																		
				5	жилая комната	18,5		18,5																		
				6	жилая комната	11,3		11,3																		
				7	жилая комната	20,6		20,6																		
				8	санузел	3,8			3,8																	
				9	лоджия (коэф 0,5)	1,7			1,7																	
				10	лоджия (коэф 0,5)	2,1			2,1																	
					Итого:	**115,1**		**72,3**	**42,8**																	
			27	1	коридор	6,7			6,7																	
				2	жилая комната	17,7		17,7																		
				3	жилая комната	19,4		19,4																		
				4	кухня	10,2			10,2																	
				5	санузел	6,1			6,1																	
				6	лоджия (0,5 коэф)	1,8			1,8																	
					Итого:	**61,9**		**37,1**	**24,8**																	
			28	1	коридор	7,1			7,1																	
				2	жилая комната	17,1		17,1																		
				3	кухня	11,6			11,6																	
				4	санузел	5,4			5,4																	
				5	лоджия (0,5 коэф)	1,8			1,8																	
					Итого:	**43,0**		**17,1**	**25,9**																	
			29	1	коридор	11,9			11,9																	
				2	санузел	4,6			4,6																	
				3	жилая комната	14,9		14,9																		
				4	жилая комната	14,3		14,3																		

				5	жилая комната	18,9		18,9																							
				6	кухня	10,4			10,4																						
				7	санузел	4,5			4,5																						
				8	лоджия (0,5 коэф)	1,8			1,8																						
					Итого:	**81,3**		**48,1**	**33,2**																						
			30	1	коридор	13,6			13,6																						
				2	жилая комната	20,2		20,2																							
				3	кухня	11,9			11,9																						
				4	жилая комната	18,7		18,7																							
				5	жилая комната	12,5		12,5																							
				6	санузел	3,5			3,5																						
				7	санузел	5,0			5,0																						
				8	лоджия (0,5 коэф)	1,6			1,6																						
					Итого:	**87,0**		**51,4**	**35,6**																						
			105	1	коридор	17,8			17,8																						
				2	жилая комната	27,8		27,8																							
				3	кухня	14,5			14,5																						
				4	санузел	3,0			3,0																						
				5	жилая комната	20,1		20,1																							
				6	санузел	3,6			3,6																						
				7	санузел	4,6			4,6																						
				8	жилая комната	18,3		18,3																							
				9	жилая комната	17,0		17,0																							
				10	лоджия (0,5 коэф)	1,5			1,5																						
				11	лоджия (0,5 коэф)	1,5			1,5																						
					Итого:	**129,7**		**83,2**	**46,5**																						
			107	1	коридор	5,7			5,7																						
				2	жилая комната	18,3		18,3																							
				3	кухня	11,5			11,5																						
				4	санузел	4,8			4,8																						
				5	лоджия (0,5 коэф)	1,7			1,7																						
					Итого:	**42,0**		**18,3**	**23,7**																						
			108	1	коридор	5,7			5,7																						
				2	санузел	4,8			4,8																						
				3	кухня	11,4			11,4																						
				4	жилая комната	18,3		18,3																							
				5	лоджия (0,5 коэф)	1,7			1,7																						
					Итого:	**41,9**		**18,3**	**23,6**																						
			109	1	коридор	10,5			10,5																						
				2	жилая комната	21,2		21,2																							
				3	санузел	5,6			5,6																						
				4	кухня	15,1			15,1																						
				5	жилая комната	26,0		26,0																							
				6	лоджия (0,5 коэф)	1,5			1,5																						
					Итого:	**79,9**		**47,2**	**32,7**																						
					Итого по квартирам:	**661,8**		**393,0**	**268,8**																						
				1	лестничная клетка	12,8																									12,8
				2	тамбур	4,1																									4,1
				3	тамбур	3,8																									3,8
				4	коридор	15,9																									15,9
				5	коридор	30,0																									30,0
				6	тамбур	4,2																									4,2
				7	лестничная клетка	14,0																									14,0
				8	коридор	24,0																									24,0

				9	коридор	6,2																						6,2
				10	тамбур	3,6																						3,6
					Итого:	**118,6**																						**118,6**
					Итого по 7 этажу:	**800,4**		**393,0**	**288,8**																			**118,6**
					1 ком	**126,9**		**53,7**	**73,2**	3,0																		
					2 ком	**141,8**		**84,3**	**57,5**	2,0																		
					3 ком	**168,3**		**99,5**	**68,8**	2,0																		
					4 ком	**244,8**		**155,5**	**89,3**	2,0																		
					Итого :	**681,8**		**393,0**	**288,8**	9,0																		
					Итого лоджии	18,7																						

Қоғамдастырылу қорының құрылыс жоспарына экспликация
Экспликация к плану строения по обобществленному фонду

Жазба мерзімі Дата записи	Жоспар бойынша литер Литеры по плану	Қабат Этаж	Литер бөлмесінің № № помещения квартиры	Пәтердің бөліктерінің № № частей помещения, квартиры	Бөлмелерді, пәтердің тағайындау Назначение частей помещения, квартиры	Ішкі өлшеуіштің көлемі (кв.метрмен) Площадь по внутр.обмеру (в кв.м.)																				
						Сонымен қатар								В том числе												
						Жалпы пайдалы Общая полезная	Пайдалану Полезная	Тұрғын Жилая	Тұрғынсыз Нежилая	Белек пятерде В отдельных квартирах	Жатаханада В общежитиях	Қонақ үйде В гостиницах	Торговая	Промышленно-производственных зданий и сооружений	Складская	Учереждений образования	Предприятия бытового обслуживания	Организаций и учереждений управления, научных, банковских, общественных и т.п.	Предприятий общественного питания	Учереждений здравоохранения, лечебного назначения	Физкультурно-спортивная	Учереждений культуры и искусства	Транспортных зданий и сооружений	Сооружения инженерных сетей	Гаражей	Прочие
1.	2.	3.	4.	5.	6.	7.	8.	9.	10.	11.	12.	13.	14.	15.	16.	17.	18.	19.	20.	21.	22.	23.	24.	25.	26.	27.
	А	8	31	1	коридор	17,0			17,0																	
				2	санузел	4,6			4,6																	
				3	кухня	13,8			13,8																	
				4	жилая комната	21,9		21,9																		
				5	жилая комната	18,4		18,4																		
				6	жилая комната	11,5		11,5																		
				7	жилая комната	20,8		20,8																		
				8	санузел	3,8			3,8																	
				9	лоджия (коэф 0,5)	1,7			1,7																	
				10	лоджия (коэф 0,5)	2,1			2,1																	
					Итого:	**115,6**		**72,6**	**43,0**																	
			32	1	коридор	6,5			6,5																	
				2	жилая комната	17,6		17,6																		
				3	жилая комната	19,6		19,6																		
				4	кухня	10,2			10,2																	
				5	санузел	6,0			6,0																	
				6	лоджия (0,5 коэф)	1,8			1,8																	
					Итого:	**61,7**		**37,2**	**24,5**																	
			33	1	коридор	6,7			6,7																	
				2	жилая комната	17,5		17,5																		
				3	кухня	11,6			11,6																	
				4	санузел	5,4			5,4																	
				5	лоджия (0,5 коэф)	1,8			1,8																	
					Итого:	**43,0**		**17,5**	**25,5**																	
			34	1	коридор	11,9			11,9																	
				2	санузел	4,6			4,6																	
				3	жилая комната	14,9		14,9																		
				4	жилая комната	14,3		14,3																		

				5	жилая комната	18,9		18,9																					
				6	кухня	10,4			10,4																				
				7	санузел	4,5			4,5																				
				8	лоджия (0,5 коэф)	1,8			1,8																				
					Итого:	**81,3**		**48,1**	**33,2**																				
			35	1	коридор	13,6			13,6																				
				2	жилая комната	20,2		20,2																					
				3	кухня	11,9			11,9																				
				4	жилая комната	18,7		18,7																					
				5	жилая комната	12,5		12,5																					
				6	санузел	3,5			3,5																				
				7	санузел	5,0			5,0																				
				8	лоджия (0,5 коэф)	1,6			1,6																				
					Итого:	**87,0**		**51,4**	**35,6**																				
			110	1	коридор	17,8			17,8																				
				2	жилая комната	27,9		27,9																					
				3	кухня	14,4			14,4																				
				4	санузел	3,0			3,0																				
				5	жилая комната	20,1		20,1																					
				6	санузел	3,6			3,6																				
				7	санузел	4,6			4,6																				
				8	жилая комната	18,3		18,3																					
				9	жилая комната	17,0		17,0																					
				10	лоджия (0,5 коэф)	1,5			1,5																				
				11	лоджия (0,5 коэф)	1,5			1,5																				
					Итого:	**129,7**		**83,3**	**46,4**																				
			111	1	коридор	5,6			5,6																				
				2	жилая комната	18,3		18,3																					
				3	кухня	11,6			11,6																				
				4	санузел	4,8			4,8																				
				5	лоджия (0,5 коэф)	1,7			1,7																				
					Итого:	**42,0**		**18,3**	**23,7**																				
			112	1	коридор	5,6			5,6																				
				2	санузел	4,8			4,8																				
				3	кухня	11,5			11,5																				
				4	жилая комната	18,3		18,3																					
				5	лоджия (0,5 коэф)	1,7			1,7																				
					Итого:	**41,9**		**18,3**	**23,6**																				
			113	1	коридор	10,5			10,5																				
				2	жилая комната	21,2		21,2																					
				3	санузел	5,6		-	5,6																				
				4	кухня	15,2			15,2																				
				5	жилая комната	26,0		26,0																					
				6	лоджия (0,5 коэф)	1,5			1,5																				
					Итого:	**80,0**		**47,2**	**32,8**																				
					Итого по квартирам:	**682,2**		**393,9**	**288,3**																				
				1	лестничная клетка	12,8																							12,8
				2	тамбур	4,1																							4,1
				3	тамбур	3,8																							3,8
				4	коридор	15,9																							15,9
				5	коридор	26,4																							26,4
				6	тамбур	4,2																							4,2
				7	лестничная клетка	14,0																							14,0
				8	коридор	24,0																							24,0

				9	коридор	6,2																						6,2
				10	тамбур	3,6																						3,6
					Итого:	**115,0**																						**115,0**
					Итого по 8 этажу:	**797,2**		**393,9**	**288,3**																			**115,0**
					1 ком	**126,9**		**54,1**	**72,8**	3,0																		
					2 ком	**141,7**		**84,4**	**57,3**	2,0																		
					3 ком	**168,3**		**98,5**	**68,8**	2,0																		
					4 ком	**245,3**		**155,9**	**89,4**	2,0																		
					Итого :	**682,2**		**393,9**	**288,3**	9,0																		
					Итого лоджии	18,7																						

Қоғамдастырылу қорының құрылыс жоспарына экспликация
Экспликация к плану строения по обобществленному фонду

Жазба мәрәмі Дата записи	Жоспар бойынша литер Литеры по плану	Қабат Этаж	Литер балансочің № № помещения квартиры	литердің бөліктерінің № № частей помещения, квартиры	Бағалеулері: литердің тағайындау Назначение частей помещения, квартиры	Ішкі өлшеуштің көлемі (кв.метрмен) Площадь по внутр.обмеру (в кв.м.) Сонымен қатар / В том числе																				
						Жалпы пайдалы Общая полезная	Пайдалану Полезная	Тұрғын Жилая	Тұрғын емес Нежилая	Балек литерде В отдельных квартирах	Жатақханада В общежитиях	Конақ үйде В гостиницах	Торговая	Промышленнопроизводственных зданий и сооружений	Складская	Учреждений образования	Предприятия бытового обслуживания	Организаций и учреждений управления, научных, банковских, общественных и т.п.	Предприятий общественного питания	Учреждений здравоохранения, лечебного назначения	физкультурно-спортивная	Учреждений культуры и искусства	Транспортных зданий и сооружений	Сооружения инженерных сетей	Гаражей	Прочие
1.	2.	3.	4.	5.	6.	7.	8.	9.	10.	11.	12.	13.	14.	15.	16.	17.	18.	19.	20.	21.	22.	23.	24.	25.	26.	27.
	А	9	36	1	коридор	16,9			16,9																	
				2	санузел	4,6			4,6																	
				3	кухня	13,5			13,5																	
				4	жилая комната	21,9		21,9																		
				5	жилая комната	18,4		18,4																		
				6	жилая комната	11,5		11,5																		
				7	жилая комната	20,9		20,9																		
				8	санузел	3,8			3,8																	
				9	лоджия (коэф 0,5)	1,7			1,7																	
				10	лоджия (коэф 0,5)	2,1			2,1																	
					Итого:	**115,3**		**72,7**	**42,6**																	
			37	1	коридор	6,7			6,7																	
				2	жилая комната	17,7		17,7																		
				3	жилая комната	19,4		19,4																		
				4	кухня	10,2			10,2																	
				5	санузел	6,0			6,0																	
				6	лоджия (0,5 коэф)	1,8			1,8																	
					Итого:	**61,8**		**37,1**	**24,7**																	
			38	1	коридор	6,8			6,8																	
				2	жилая комната	17,3		17,3																		
				3	кухня	11,4			11,4																	
				4	санузел	5,4			5,4																	
				5	лоджия (0,5 коэф)	1,8			1,8																	
					Итого:	**42,7**		**17,3**	**25,4**																	
			39	1	коридор	11,9			11,9																	
				2	санузел	4,6			4,6																	
				3	жилая комната	15,1		15,1																		
				4	жилая комната	14,5		14,5																		

				5	жилая комната	19,0		19,0		
				6	кухня	10,5			10,5	
				7	санузел	4,4			4,4	
				8	лоджия (0,5 коэф)	1,8			1,8	
					Итого:	**81,8**		**48,6**	**33,2**	
			40	1	коридор	13,5			13,5	
				2	жилая комната	20,0		20,0		
				3	кухня	11,9			11,9	
				4	жилая комната	18,6		18,6		
				5	жилая комната	12,6		12,6		
				6	санузел	3,5			3,5	
				7	санузел	4,9			4,9	
				8	лоджия (0,5 коэф)	1,6			1,6	
					Итого:	**86,6**		**51,2**	**35,4**	
			114	1	коридор	17,9			17,9	
				2	жилая комната	28,0		28,0		
				3	кухня	14,3			14,3	
				4	санузел	2,9			2,9	
				5	жилая комната	19,9		19,9		
				6	санузел	3,6			3,6	
				7	санузел	4,6			4,6	
				8	жилая комната	18,3		18,3		
				9	жилая комната	17,0		17,0		
				10	лоджия (0,5 коэф)	1,5			1,5	
				11	лоджия (0,5 коэф)	1,5			1,5	
					Итого:	**129,5**		**83,2**	**46,3**	
			115	1	коридор	5,6			5,6	
				2	жилая комната	18,2		18,2		
				3	кухня	11,5			11,5	
				4	санузел	4,8			4,8	
				5	лоджия (0,5 коэф)	1,7			1,7	
					Итого:	**41,8**		**18,2**	**23,6**	
			116	1	коридор	5,6			5,6	
				2	санузел	4,8			4,8	
				3	кухня	11,2			11,2	
				4	жилая комната	18,3		18,3		
				5	лоджия (0,5 коэф)	1,7			1,7	
					Итого:	**41,6**		**18,3**	**23,3**	
			117	1	коридор	10,6			10,6	
				2	жилая комната	21,2		21,2		
				3	санузел	5,6			5,6	
				4	кухня	15,2			15,2	
				5	жилая комната	26,0		26,0		
				6	лоджия (0,5 коэф)	1,6			1,6	
					Итого:	**80,2**		**47,2**	**33,0**	
					Итого по квартирам:	**681,3**		**393,8**	**287,5**	
				1	лестничная клетка	12,8				12,8
				2	тамбур	4,1				4,1
				3	тамбур	3,8				3,8
				4	коридор	15,9				15,9
				5	коридор	30,0				30,0
				6	тамбур	4,2				4,2
				7	лестничная клетка	14,0				14,0
				8	коридор	24,0				24,0

				9	коридор	6,2																						6,2
				10	тамбур	3,6																						3,6
					Итого:	**118,6**																						**118,6**
					Итого по 9 этажу:	**799,9**		**393,8**	**287,5**																			**118,6**
					1 ком	**125,1**		**53,8**	**72,3**	3,0																		
					2 ком	**142,0**		**84,3**	**57,7**	2,0																		
					3 ком	**165,4**		**99,8**	**68,6**	2,0																		
					4 ком	**244,8**		**155,9**	**88,9**	2,0																		
					Итого :	**681,3**		**393,8**	**287,5**	9,0																		
					Итого лоджии	*18,8*																						

Қоғамдастырылу қорының құрылыс жоспарына экспликация
Экспликация к плану строения по обобществленному фонду

Жазба мерзімі Дата записи	Жоспар бойынша литер Литеры по плану	Қабат Этаж	Литер белмесінің № № помещения квартиры	Пәтердің беліктерінің № № частей помещения, квартиры	Белмелерді, пәтерден тағайындау Назначение частей помещения, квартиры	Ішкі өлшеуіштің көлемі (кв.метрмен) Площадь по внутр.обмеру (в кв.м.) Сонымен қатар В том числе: Жалпы пайдалы Общая полезная	Пайдалану Полезная	Тұрғын Жилая	Тұрғынсыз Нежилая	Белек пятерде В отдельных квартирах	Жатаханада В общежитиях	Қонақ үйде В гостиницах	Торговая	Промышленнопроизводственных зданий и сооружений	Складская	Учереждений образования	Предприятия бытового обслуживания	Организаций и учереждений управления, научных, банковских, общественных и т.п.	Предприятий общественного питания	Учереждений здравоохранения, лечебного назначения	Физкультурно-спортивная	Учереждений культуры и искусства	Транспортных зданий и сооружений	Сооружения инженерных сетей	Гаражей	Прочие
1.	2.	3.	4.	5.	6.	7.	8.	9.	10.	11.	12.	13.	14.	15.	16.	17.	18.	19.	20.	21.	22.	23.	24.	25.	26.	27.
	А	10	41	1	коридор	17,0			17,0																	
				2	санузел	4,6			4,6																	
				3	кухня	13,7			13,7																	
				4	жилая комната	21,9		21,9																		
				5	жилая комната	18,4		18,4																		
				6	жилая комната	11,4		11,4																		
				7	жилая комната	20,6		20,6																		
				8	санузел	3,8			3,8																	
				9	лоджия (коэф 0,5)	1,7			1,7																	
				10	лоджия (коэф 0,5)	2,1			2,1																	
					Итого:	**115,2**		**72,3**	**42,9**																	
			42	1	коридор	6,5			6,5																	
				2	жилая комната	17,7		17,7																		
				3	жилая комната	19,6		19,6																		
				4	кухня	10,4			10,4																	
				5	санузел	6,0			6,0																	
				6	лоджия (0,5 коэф)	1,8			1,8																	
					Итого:	**62,0**		**37,3**	**24,7**																	
			43	1	коридор	7,1			7,1																	
				2	жилая комната	17,3		17,3																		
				3	кухня	11,7			11,7																	
				4	санузел	5,1			5,1																	
				5	лоджия (0,5 коэф)	1,8			1,8																	
					Итого:	**43,0**		**17,3**	**25,7**																	
			44	1	коридор	11,9			11,9																	
				2	санузел	4,6			4,6																	
				3	жилая комната	15,0		15,0																		
				4	жилая комната	14,5		14,5																		

				5	жилая комната	19,1		19,1																						
				6	кухня	10,4			10,4																					
				7	санузел	4,5			4,5																					
				8	лоджия (0,5 коэф)	1,8			1,8																					
					Итого:	**81,8**		**48,6**	**33,2**																					
			45	1	коридор	13,4			13,4																					
				2	жилая комната	20,0		20,0																						
				3	кухня	11,9			11,9																					
				4	жилая комната	18,6		18,6																						
				5	жилая комната	12,4		12,4																						
				6	санузел	3,6			3,6																					
				7	санузел	4,9			4,9																					
				8	лоджия (0,5 коэф)	1,6			1,6																					
					Итого:	**86,4**		**51,0**	**35,4**																					
					Итого по квартирам:	**368,4**		**226,5**	**161,9**																					
				1	лестничная клетка	12,8																								12,8
				2	тамбур	4,1																								4,1
				3	тамбур	3,8																								3,8
				4	коридор	15,9																								15,9
				5	коридор	30,0																								30,0
					Итого:	**66,6**																								**66,6**
					Итого по 10 этажу:	**455,0**		**226,5**	**161,9**																					**66,6**
					1 ком	***43,0***		***17,3***	***25,7***	*1,0*																					
					2 ком	***62,0***		***37,3***	***24,7***	*1,0*																					
					3 ком	***168,2***		***99,6***	***68,6***	*2,0*																					
					4 ком	***115,2***		***72,3***	***42,9***	*1,0*																					
					Итого :	***368,4***		***226,5***	***161,9***	***5,0***																					
					Итого лоджии	*10,8*																								

Қоғамдастырылу қорының құрылыс жоспарына экспликация
Экспликация к плану строения по обобществленному фонду

Жазба мерзімі Дата записи	Жоспар бойынша литер Литеры по плану	Қабат Этаж	Литер белмесінің № № помещения квартиры	Пәтердің бөліктерінің № № частей помещения, квартиры	Белмелердің, пәтердің тағайындау Назначение частей помещения, квартиры	Ішкі өлшеуіштің көлемі (ка.метрмен) Площадь по внутр.обмеру (в кв.м.) Сонымен қатар В том числе: Жалпы пайдалы Общая полезная	Пайдалану Полезная	Тұрғын Жилая	Тұрғынсыз Нежилая	Бөлек пәтерде В отдельных квартирах	Жатаханада В общежитиях	Қонақ үйде В гостиницах	Торговая	Промышленно-производственных зданий и сооружений	Складская	Учреждений образования	Предприятия бытового обслуживания	Организаций и учреждений управления, научных, банковских, общественных и т.п.	Предприятий общественного питания	Учреждений здравоохранения, лечебного назначения	Физкультурно-спортивная	Учреждений культуры и искусства	Транспортных зданий и сооружений	Сооружения инженерных сетей	Гаражей	Прочие
1.	2.	3.	4.	5.	6.	7.	8.	9.	10.	11.	12.	13.	14.	15.	16.	17.	18.	19.	20.	21.	22.	23.	24.	25.	26.	27.
	А	11	46	1	коридор	17,3			17,3																	
				2	санузел	4,6			4,6																	
				3	кухня	13,5			13,5																	
				4	жилая комната	21,9		21,9																		
				5	жилая комната	18,4		18,4																		
				6	жилая комната	11,4		11,4																		
				7	жилая комната	20,9		20,9																		
				8	санузел	3,8			3,8																	
				9	лоджия (коэф 0,5)	1,7			1,7																	
				10	лоджия (коэф 0,5)	2,1			2,1																	
					Итого:	**115,6**		**72,6**	**43,0**																	
			47	1	коридор	6,6			6,6																	
				2	жилая комната	18,1		18,1																		
				3	жилая комната	18,7		18,7																		
				4	кухня	10,1			10,1																	
				5	санузел	6,1			6,1																	
				6	лоджия (0,5 коэф)	1,8			1,8																	
					Итого:	**61,4**		**36,8**	**24,6**																	
			48	1	коридор	7,1			7,1																	
				2	жилая комната	17,2		17,2																		
				3	кухня	11,9			11,9																	
				4	санузел	4,9			4,9																	
				5	лоджия (0,5 коэф)	1,8			1,8																	
					Итого:	**42,9**		**17,2**	**25,7**																	
			49	1	коридор	11,9			11,9																	
				2	санузел	4,7			4,7																	
				3	жилая комната	15,1		15,1																		
				4	жилая комната	14,6		14,6																		

				5	жилая комната	19,1		19,1																						
				6	кухня	10,3			10,3																					
				7	санузел	4,4			4,4																					
				8	лоджия (0,5 коэф)	1,9			1,9																					
					Итого:	**81,9**		**48,8**	**33,1**																					
			50	1	коридор	13,7			13,7																					
				2	жилая комната	20,0		20,0																						
				3	кухня	12,0			12,0																					
				4	жилая комната	18,6		18,6																						
				5	жилая комната	12,2		12,2																						
				6	санузел	3,6			3,6																					
				7	санузел	4,9			4,9																					
				8	лоджия (0,5 коэф)	1,6			1,6																					
					Итого:	**86,6**		**50,8**	**35,8**																					
					Итого по квартирам:	**388,4**		**226,2**	**162,2**																					
				1	лестничная клетка	12,8																								12,8
				2	тамбур	4,1																								4,1
				3	тамбур	3,8																								3,8
				4	коридор	15,9																								15,9
				5	коридор	30,0																								30,0
					Итого:	**66,6**																								**66,6**
					Итого по 11 этажу:	**455,0**		**226,2**	**162,2**																					**66,6**
					1 ком	**42,9**		**17,2**	**25,7**	1,0																					
					2 ком	**61,4**		**36,8**	**24,6**	1,0																					
					3 ком	**168,5**		**99,6**	**68,9**	2,0																					
					4 ком	**115,6**		**72,6**	**43,0**	1,0																					
					Итого :	**388,4**		**226,2**	**162,2**	**5,0**																					
					Итого лоджии	10,8																									

Қоғамдастырылу қорының құрылыс жоспарына экспликация
Экспликация к плану строения по обобществленному фонду

Жазба мәрзімі Дата записи	Жоспар бойынша литер Литеры по плану	Қабат Этаж	Литер бойынша № пәтердің № помещения квартиры	пәтердің бөліктерінің № № частей помещения, квартиры	Бөлмелердің тағайындалуы Назначение частей помещения, квартиры	Ішкі алаңдың көлемі (кв.метримен) Площадь по внутр.обмеру (в кв.м.)																		
						Сонымен қатар В том числе																		
						Жалпы пайдалы Общая полезная	Пайдалану Полезная	Тұрғын Жилая	Тұрғынсыз Нежилая	Бөлек пәтерде В отдельных квартирах	Жатақханада В общежитиях	Қонақ үйде В гостиницах	Сауда Торговая	Промышленно-производственных зданий и сооружений	Складская	Учреждений образования	Предприятия бытового обслуживания	Организаций и учреждений управления, научных, банковских, общественных и т.п.	Предприятий общественного питания	Учреждений здравоохранения, лечебного назначения	Физкультурно-спортивная	Учреждений культуры и искусства	Транспортных зданий и сооружений	Сооружения инженерных сетей	Гаражей	Прочие
1.	2.	3.	4.	5.	6.	7.	8.	9.	10.	11.	12.	13.	14.	15.	16.	17.	18.	19.	20.	21.	22.	23.	24.	25.	26.	27.
	А	12	51	1	коридор	16,9			16,9																	
				2	санузел	4,6			4,6																	
				3	кухня	13,8			13,8																	
				4	жилая комната	22,1		22,1																		
				5	жилая комната	18,4		18,4																		
				6	жилая комната	11,4		11,4																		
				7	жилая комната	20,7		20,7																		
				8	санузел	3,9			3,9																	
				9	лоджия (коэф 0,5)	1,7			1,7																	
				10	лоджия (коэф 0,5)	2,1			2,1																	
					Итого:	**115,6**		**72,6**	**43,0**																	
			52	1	коридор	6,6			6,6																	
				2	жилая комната	17,6		17,6																		
				3	жилая комната	19,4		19,4																		
				4	кухня	10,2			10,2																	
				5	санузел	6,4			6,4																	
				6	лоджия (0,5 коэф)	1,8			1,8																	
					Итого:	**62,0**		**37,0**	**25,0**																	
			53	1	коридор	7,0			7,0																	
				2	жилая комната	17,4		17,4																		
				3	кухня	11,7			11,7																	
				4	санузел	4,9			4,9																	
				5	лоджия (0,5 коэф)	1,8			1,8																	
					Итого:	**42,8**		**17,4**	**25,4**																	
			54	1	коридор	12,1			12,1																	
				2	санузел	4,6			4,6																	
				3	жилая комната	15,1		15,1																		
				4	жилая комната	14,5		14,5																		

				5	жилая комната	19,0		19,0																				
				6	кухня	10,4			10,4																			
				7	санузел	4,5			4,5																			
				8	лоджия (0,5 коэф)	1,6			1,6																			
					Итого:	**82,0**		**48,6**	**33,4**																			
			55	1	коридор	13,5			13,5																			
				2	жилая комната	20,0		20,0																				
				3	кухня	11,9			11,9																			
				4	жилая комната	18,7		18,7																				
				5	жилая комната	12,5		12,5																				
				6	санузел	3,5			3,5																			
				7	санузел	4,9			4,9																			
				8	лоджия (0,5 коэф)	1,6			1,6																			
					Итого:	**86,6**		**51,2**	**35,4**																			
					Итого по квартирам:	**389,0**		**226,8**	**162,2**																			
				1	лестничная клетка	12,8																						12,8
				2	тамбур	4,1																						4,1
				3	тамбур	3,8																						3,8
				4	коридор	15,9																						15,9
				5	коридор	30,0																						30,0
					Итого:	**66,6**																						**66,6**
					Итого по 12 этажу:	**455,6**		**226,8**	**162,2**																			**66,6**
					1 ком	**42,8**		**17,4**	**25,4**	1,0																			
					2 ком	**62,0**		**37,0**	**25,0**	1,0																			
					3 ком	**168,6**		**99,8**	**66,8**	2,0																			
					4 ком	**115,6**		**72,6**	**43,0**	1,0																			
					Итого :	**389,0**		**226,8**	**162,2**	**5,0**																			
					Итого лоджии	10,8																							

Қоғамдастырылу қорының құрылыс жоспарына экспликация
Экспликация к плану строения по обобществленному фонду

Жазба мерзімі Дата записи	Жоспар бойынша литер Литеры по плану	Қабат Этаж	Литер бойынша № № помещения квартиры	патердің бөліктерінің № № частей помещения, квартиры	Бөлмелерді, патерден тағайындау Назначение частей помещения, квартиры	Ішкі өлшеуіштің көлемі (кв.метрмен) Площадь по внутр.обмеру (в кв.м.)																		
						Сонымен қатар			В том числе															
						Жалпы пайдалы Общая полезная	Пайдалану Полезная	Тұрғын Жилая	Тұрғынсыз Нежилая	Бөлек патерде в отдельных квартирах	Жатақханада в общежитиях	Қонақ үйде в гостиницах	Торговая	Промышленнопроизводственных зданий и сооружений	Складская	Учреждений образования	Предприятия бытового обслуживания	Организаций и учреждений управления, научных, банковских, общественных и т.п.	Предприятий общественного питания	Учреждений здравоохранения, лечебного назначения	Физкультурно-спортивная	Учреждений культуры и искусства	Тұрғын-спортивных зданий и сооружений	Сооружения инженерных сетей	Гаражей	Прочие
1.	2.	3.	4.	5.	6.	7.	8.	9.	10.	11.	12.	13.	14.	15.	16.	17.	18.	19.	20.	21.	22.	23.	24.	25.	26.	27.
	А	13	56	1	коридор	17,2			17,2																	
				2	санузел	4,6			4,6																	
				3	кухня	13,7			13,7																	
				4	жилая комната	22,1		22,1																		
				5	жилая комната	18,3		18,3																		
				6	жилая комната	11,4		11,4																		
				7	жилая комната	20,6		20,6																		
				8	санузел	3,9			3,9																	
				9	лоджия (коэф 0,5)	1,7			1,7																	
				10	лоджия (коэф 0,5)	2,1			2,1																	
					Итого:	**115,6**		**72,4**	**43,2**																	
			57	1	коридор	6,6			6,6																	
				2	жилая комната	17,7		17,7																		
				3	жилая комната	19,5		19,5																		
				4	кухня	10,3			10,3																	
				5	санузел	6,0			6,0																	
				6	лоджия (0,5 коэф)	1,8			1,8																	
					Итого:	**61,9**		**37,2**	**24,7**																	
			58	1	коридор	7,0			7,0																	
				2	жилая комната	17,5		17,5																		
				3	кухня	11,7			11,7																	
				4	санузел	4,9			4,9																	
				5	лоджия (0,5 коэф)	1,8			1,8																	
					Итого:	**42,9**		**17,5**	**25,4**																	
			59	1	коридор	12,0			12,0																	
				2	санузел	4,6			4,6																	
				3	жилая комната	15,1		15,1																		
				4	жилая комната	14,4		14,4																		

				5	жилая комната	19,1		19,1																					
				6	кухня	10,4			10,4																				
				7	санузел	4,4			4,4																				
				8	лоджия (0,5 коэф)	1,8			1,8																				
					Итого:	**81,8**		**48,6**	**33,2**																				
			60	1	коридор	13,6			13,6																				
				2	жилая комната	20,0		20,0																					
				3	кухня	11,7			11,7																				
				4	жилая комната	18,6		18,6																					
				5	жилая комната	12,6		12,6																					
				6	санузел	3,6			3,6																				
				7	санузел	4,9			4,9																				
				8	лоджия (0,5 коэф)	1,6			1,6																				
					Итого:	**86,6**		**51,2**	**35,4**																				
					Итого по квартирам:	**388,8**		**226,9**	**161,9**																				
				1	лестничная клетка	12,8																							12,8
				2	тамбур	4,1																							4,1
				3	тамбур	3,8																							3,8
				4	коридор	15,9																							15,9
				5	коридор	30,0																							30,0
					Итого:	**66,6**																							**66,6**
					Итого по 13 этажу:	**455,4**		**226,9**	**161,9**																				**66,6**
					1 ком	**42,9**		**17,5**	**25,4**	1,0																				
					2 ком	**61,9**		**37,2**	**24,7**	1,0																				
					3 ком	**168,4**		**99,8**	**68,6**	2,0																				
					4 ком	**115,6**		**72,4**	**43,2**	1,0																				
					Итого :	**388,8**		**226,9**	**161,9**	**5,0**																				
					Итого лоджии	10,8																								

Қоғамдастырылу қорының құрылыс жоспарына экспликация
Экспликация к плану строения по обобществленному фонду

Жазба мерзім Дата записи	Жоспар бойынша литер Литеры по плану	Қабат Этаж	Пәтер бөлмесінің № № помещения квартиры	пәтердің бөліктерінің № № частей помещения, квартиры	Бөлмелердің пәтердің тағайындау Назначение частей помещения, квартиры	Ішкі өлшеуіштің көлемі (кв.метрмен) Площадь по внутр.обмеру (в кв.м.)																				
						Сонымен қатар В том числе																				
						Жалпы пайдалы Общая полезная	Пайдалану Полезная	Тұрғын Жилая	Тұрғын Нежилая	Бөлек пәтерде В отдельных квартирах	Жатақханада В общежитиях	Қонақ үйде В гостиницах	Тұрғын Торговая	Промышленно-производственных зданий и сооружений	Складская	Учреждений образования	Предприятия бытового обслуживания	Организаций и учреждений управления, научных, банковских, общественных и т.п.	Предприятий общественного питания	Учреждений здравоохранения, лечебного назначения	Физкультурно-спортивная	Учреждений культуры и искусства	Транспортных зданий и сооружений	Сооружения инженерных сетей	Гаражей	Прочие
1.	2.	3.	4.	5.	6.	7.	8.	9.	10.	11.	12.	13.	14.	15.	16.	17.	18.	19.	20.	21.	22.	23.	24.	25.	26.	27.
	А	14	61	1	коридор	17,2			17,2																	
				2	санузел	4,6			4,6																	
				3	кухня	13,7			13,7																	
				4	жилая комната	22,0		22,0																		
				5	жилая комната	18,4		18,4																		
				6	жилая комната	11,4		11,4																		
				7	жилая комната	20,8		20,8																		
				8	санузел	3,9			3,9																	
				9	лоджия (коэф 0,5)	1,7			1,7																	
				10	лоджия (коэф 0,5)	2,1			2,1																	
					Итого:	**115,8**		**72,6**	**43,2**																	
			62	1	коридор	6,6			6,6																	
				2	жилая комната	17,7		17,7																		
				3	жилая комната	19,5		19,5																		
				4	кухня	10,3			10,3																	
				5	санузел	6,0			6,0																	
				6	лоджия (0,5 коэф)	1,8			1,8																	
					Итого:	**61,9**		**37,2**	**24,7**																	
			63	1	коридор	7,1			7,1																	
				2	жилая комната	17,3		17,3																		
				3	кухня	11,4			11,4																	
				4	санузел	4,9			4,9																	
				5	лоджия (0,5 коэф)	1,8			1,8																	
					Итого:	**42,5**		**17,3**	**25,2**																	
			64	1	коридор	12,0			12,0																	
				2	санузел	4,6			4,6																	
				3	жилая комната	14,9		14,9																		
				4	жилая комната	14,5		14,5																		

				5	жилая комната	18,9		18,9																						
				6	кухня	10,2			10,2																					
				7	санузел	4,5			4,5																					
				8	лоджия (0,5 коэф)	1,8			1,8																					
					Итого:	**81,4**		**48,3**	**33,1**																					
			65	1	коридор	13,4			13,4																					
				2	жилая комната	20,1		20,1																						
				3	кухня	11,6			11,6																					
				4	жилая комната	18,6		18,6																						
				5	жилая комната	12,5		12,5																						
				6	санузел	3,6			3,6																					
				7	санузел	4,9			4,9																					
				8	лоджия (0,5 коэф)	1,6			1,6																					
					Итого:	**86,3**		**51,2**	**35,1**																					
					Итого по квартирам:	**387,9**		**226,6**	**161,3**																					
				1	лестничная клетка	12,8																								12,8
				2	тамбур	4,1																								4,1
				3	тамбур	3,8																								3,8
				4	коридор	15,9																								15,9
				5	коридор	30,0																								30,0
					Итого:	**66,6**																								**66,6**
					Итого по 14 этажу:	**454,5**		**226,6**	**161,3**																					**66,6**
					1 ком	**42,5**		**17,3**	**25,2**	*1,0*																					
					2 ком	**61,9**		**37,2**	**24,7**	*1,0*																					
					3 ком	**167,7**		**99,5**	**68,2**	*2,0*																					
					4 ком	**115,8**		**72,6**	**43,2**	*1,0*																					
					Итого :	**387,9**		**226,6**	**161,3**	**5,0**																					
					Итого лоджии	*10,8*																									

Қоғамдастырылу қорының құрылыс жоспарына экспликация
Экспликация к плану строения по обобществленному фонду

Жазба мерзімі Дата записи	Жоспар бойынша литер Литеры по плану	Қабат Этаж	Пәтер белмесінің № № помещения квартиры	пәтердің бөліктерінің № № частей помещения, квартиры	Белмелерді, пәтердің тағайындау Назначение частей помещения, квартиры	Ішкі өлшеуіштің көлемі (кв.метрмен) Сонымен қатар Жалпы пайдалы Общая полезная	Пайдалану Полезная	Тұрғын Жилая	Тұрғынсыз Нежилая	Площадь по внутр.обмеру (в кв.м.) В том числе Балек пятерде В отдельных квартирах	Жатаханада В общежитиях	Қонақ үйде В гостиницах	Торговая	Промышленноепроизводственных зданий и сооружений	Складская	Учереждений образования	Предприятия бытового обслуживания	Организаций и учереждений управления, научных, банковских, общественных и т.п.	Предприятий общественного питания	Учереждений здравоохранения, лечебного назначения	Физкультурно-спортивная	Учереждений культуры и искусства	Транспортных зданий и сооружений	Сооружения инженерных сетей	Гаражей	Прочие
1.	2.	3.	4.	5.	6.	7.	8.	9.	10.	11.	12.	13.	14.	15.	16.	17.	18.	19.	20.	21.	22.	23.	24.	25.	26.	27.
	А	15	66	1	коридор	17,2			17,2																	
				2	санузел	4,5			4,5																	
				3	кухня	13,7			13,7																	
				4	жилая комната	21,9		21,9																		
				5	жилая комната	18,6		18,6																		
				6	жилая комната	11,1		11,1																		
				7	жилая комната	20,8		20,8																		
				8	санузел	3,8			3,8																	
				9	лоджия (коэф 0,5)	1,7			1,7																	
				10	лоджия (коэф 0,5)	2,1			2,1																	
					Итого:	**115,4**		**72,4**	**43,0**																	
			67	1	коридор	6,6			6,6																	
				2	жилая комната	17,7		17,7																		
				3	жилая комната	19,7		19,7																		
				4	кухня	10,5			10,5																	
				5	санузел	6,0			6,0																	
				6	лоджия (0,5 коэф)	1,8			1,8																	
					Итого:	**62,3**		**37,4**	**24,9**																	
			68	1	коридор	7,1			7,1																	
				2	жилая комната	17,5		17,5																		
				3	кухня	11,4			11,4																	
				4	санузел	4,8			4,8																	
				5	лоджия (0,5 коэф)	1,8			1,8																	
					Итого:	**42,6**		**17,5**	**25,1**																	
			69	1	коридор	12,1			12,1																	
				2	санузел	4,5			4,5																	
				3	жилая комната	15,1		15,1																		
				4	жилая комната	14,5		14,5																		

				5	жилая комната	18,9		18,9																					
				6	кухня	10,3			10,3																				
				7	санузел	4,4			4,4																				
				8	лоджия (0,5 коэф)	1,8			1,8																				
					Итого:	**81,6**		**48,5**	**33,1**																				
			70	1	коридор	13,4			13,4																				
				2	жилая комната	20,1		20,1																					
				3	кухня	11,6			11,6																				
				4	жилая комната	18,7		18,7																					
				5	жилая комната	12,4		12,4																					
				6	санузел	3,6			3,6																				
				7	санузел	5,0			5,0																				
				8	лоджия (0,5 коэф)	1,6			1,6																				
					Итого:	**86,4**		**51,2**	**35,2**																				
					Итого по квартирам:	**388,3**		**227,0**	**161,3**																				
				1	лестничная клетка	12,8																							12,8
				2	тамбур	4,1																							4,1
				3	тамбур	3,8																							3,8
				4	коридор	15,9																							15,9
				5	коридор	30,0																							30,0
					Итого:	**66,6**																							**66,6**
					Итого по 15 этажу:	**454,9**		**227,0**	**161,3**																				**66,6**
					1 ком	**42,6**		**17,5**	**25,1**	*1,0*																				
					2 ком	**62,3**		**37,4**	**24,9**	*1,0*																				
					3 ком	**168,0**		**99,7**	**68,3**	*2,0*																				
					4 ком	**115,4**		**72,4**	**43,0**	*1,0*																				
					Итого :	**388,3**		**227,0**	**161,3**	**5,0**																				
					Итого лоджии	10,8																								

Қоғамдастырылу қорының құрылыс жоспарына экспликация
Экспликация к плану строения по обобществленному фонду

Жазба мерзімі Дата записи	Жоспар бойынша литер Литеры по плану	Қабат Этаж	Пәтер бөлмесінің № № помещения квартиры	пәтердің бөліктерінің № № частей помещения, квартиры	Бөлмелердің пәтердің тағайындау Назначение частей помещения, квартиры	Ішкі өлшеуіштің көлемі (кв.метрмен) Площадь по внутр.обмеру (в кв.м.)																		
						Соның ішінде қатар В том числе																		
						Жалпы пайдалы Общая полезная	Пайдалану Полезная	Тұрғын Жилая	Тұрғын Нежилая	Бөлек пәтерде В отдельных квартирах	Жатақханда В общежитиях	Қонақ үйде В гостиницах	Торговая	Промышленно-производственных зданий и сооружений	Складская	Учреждений образования	Предприятия бытового обслуживания	Организаций и учреждений управления, научных, банковских, общественных и т.п.	Предприятий общественного питания	Учреждений здравоохранения, лечебного назначения	Физкультурно-спортивная	Учреждений культуры и искусства	Транспортных зданий и сооружений	Сооружения инженерных сетей	Гаражей	Прочие
1.	2.	3.	4.	5.	6.	7.	8.	9.	10.	11.	12.	13.	14.	15.	16.	17.	18.	19.	20.	21.	22.	23.	24.	25.	26.	27.
	А	16	71	1	коридор	17,6			17,6																	
				2	санузел	4,5			4,5																	
				3	кухня	13,8			13,8																	
				4	жилая комната	22,1		22,1																		
				5	жилая комната	18,4		18,4																		
				6	жилая комната	11,6		11,6																		
				7	жилая комната	20,7		20,7																		
				8	санузел	3,8			3,8																	
				9	лоджия (коэф 0,5)	1,7			1,7																	
				10	лоджия (коэф 0,5)	2,1			2,1																	
					Итого:	**116,5**		**72,8**	**43,7**																	
			72	1	коридор	6,5			6,5																	
				2	жилая комната	17,7		17,7																		
				3	жилая комната	19,4		19,4																		
				4	кухня	10,4			10,4																	
				5	санузел	6,0			6,0																	
				6	лоджия (0,5 коэф)	1,8			1,8																	
					Итого:	**61,8**		**37,1**	**24,7**																	
			73	1	коридор	7,1			7,1																	
				2	жилая комната	17,4		17,4																		
				3	кухня	11,9			11,9																	
				4	санузел	4,9			4,9																	
				5	лоджия (0,5 коэф)	1,8			1,8																	
					Итого:	**43,1**		**17,4**	**25,7**																	
			74	1	коридор	12,1			12,1																	
				2	санузел	4,6			4,6																	
				3	жилая комната	14,9		14,9																		
				4	жилая комната	14,6		14,6																		

				5	жилая комната	19,1		19,1																					
				6	кухня	10,2			10,2																				
				7	санузел	4,3			4,3																				
				8	лоджия (0,5 коэф)	1,8			1,8																				
					Итого:	**81,6**		**48,6**	**33,0**																				
			75	1	коридор	13,5			13,5																				
				2	жилая комната	20,1		20,1																					
				3	кухня	11,6			11,6																				
				4	жилая комната	18,9		18,9																					
				5	жилая комната	12,5		12,5																					
				6	санузел	3,6			3,6																				
				7	санузел	4,8			4,8																				
				8	лоджия (0,5 коэф)	1,6			1,6																				
					Итого:	**86,6**		**51,5**	**35,1**																				
					Итого по квартирам:	**389,6**		**227,4**	**162,2**																				
				1	лестничная клетка	12,8																							12,8
				2	тамбур	4,1																							4,1
				3	тамбур	3,8																							3,8
				4	коридор	15,9																							15,9
				5	коридор	30,0																							30,0
					Итого:	**66,6**																							**66,6**
					Итого по 16 этажу:	**456,2**		**227,4**	**162,2**																				**66,6**
					1 ком	**43,1**		**17,4**	**25,7**	*1,0*																				
					2 ком	**61,8**		**37,1**	**24,7**	*1,0*																				
					3 ком	**168,2**		**100,1**	**68,1**	*2,0*																				
					4 ком	**116,5**		**72,8**	**43,7**	*1,0*																				
					Итого :	**389,6**		**227,4**	**162,2**	**5,0**																				
					Итого лоджии	10,8																								

Қоғамдастырылу қорының құрылыс жоспарына экспликация
Экспликация к плану строения по обобществленному фонду

Жазбаның мерзімі Дата записи	Жоспар бойынша литер Литеры по плану	Қабат Этаж	Литер бөлмесінің № № помещения квартиры	пәтердің бөліктерінің № № частей помещения, квартиры	Бөлмелердің, пәтердің тағайындау Назначение частей помещения, квартиры	Ішкі өлшеуіштің көлемі (кв.метрмен) Площадь по внутр.обмеру (в кв.м.)																		
						Сонымен қатар			В том числе															
						Жалпы пайдалы Общая полезная	Пайдалану Полезная	Тұрғын Жилая	Тұрғынсыз Нежилая	Бөлек пәтерде В отдельных квартирах	Жатақханада В общежитиях	Қонақ үйде В гостиницах	Торгова	Промышленнопроизводственных зданий и сооружений	Складская	Учреждений образования	Предприятия бытового обслуживания	Организаций и учреждений управления, научных, банковских, общественных и т.п.	Предприятий общественного питания	Учреждений здравоохранения, лечебного назначения	Физкультурно-спортивная	Учреждений культуры и искусства	Транспортных зданий и сооружений	Сооружения инженерных сетей	Гаражей	Прочие
1.	2.	3.	4.	5.	6.	7.	8.	9.	10.	11.	12.	13.	14.	15.	16.	17.	18.	19.	20.	21.	22.	23.	24.	25.	26.	27.
	А	17	76	1	коридор	17,7			17,7																	
				2	санузел	4,5			4,5																	
				3	кухня	13,5			13,5																	
				4	жилая комната	22,0		22,0																		
				5	жилая комната	18,3		18,3																		
				6	жилая комната	11,4		11,4																		
				7	жилая комната	20,6		20,6																		
				8	санузел	3,8			3,8																	
				9	лоджия (коэф 0,5)	1,7			1,7																	
				10	лоджия (коэф 0,5)	2,1			2,1																	
					Итого:	**115,6**		**72,3**	**43,3**																	
			77	1	коридор	6,5			6,5																	
				2	жилая комната	17,6		17,6																		
				3	жилая комната	19,5		19,5																		
				4	кухня	10,2			10,2																	
				5	санузел	5,9			5,9																	
				6	лоджия (0,5 коэф)	1,8			1,8																	
					Итого:	**61,5**		**37,1**	**24,4**																	
			78	1	коридор	7,2			7,2																	
				2	жилая комната	17,2		17,2																		
				3	кухня	11,6			11,6																	
				4	санузел	4,9			4,9																	
				5	лоджия (0,5 коэф)	1,8			1,8																	
					Итого:	**42,7**		**17,2**	**25,5**																	
			79	1	коридор	12,0			12,0																	
				2	санузел	4,6			4,6																	
				3	жилая комната	14,8		14,8																		
				4	жилая комната	14,6		14,6																		

				5	жилая комната	19,2		19,2																					
				6	кухня	10,2			10,2																				
				7	санузел	4,4			4,4																				
				8	лоджия (0,5 коэф)	1,8			1,8																				
					Итого:	**81,6**		**48,6**	**33,0**																				
			80	1	коридор	13,6			13,6																				
				2	жилая комната	20,0		20,0																					
				3	кухня	11,5			11,5																				
				4	жилая комната	18,6		18,6																					
				5	жилая комната	12,2		12,2																					
				6	санузел	3,5			3,5																				
				7	санузел	4,8			4,8																				
				8	лоджия (0,5 коэф)	1,6			1,6																				
					Итого:	**85,8**		**50,8**	**35,0**																				
					Итого по квартирам:	**387,2**		**226,0**	**161,2**																				
				1	лестничная клетка	12,8																							12,8
				2	тамбур	4,1																							4,1
				3	тамбур	3,8																							3,8
				4	коридор	15,9																							15,9
				5	коридор	30,0																							30,0
					Итого:	**66,6**																							**66,6**
					Итого по 17 этажу:	**453,8**		**226,0**	**161,2**																				**66,6**
					1 ком	**42,7**		**17,2**	**25,5**	*1,0*																				
					2 ком	**61,5**		**37,1**	**24,4**	*1,0*																				
					3 ком	**167,4**		**99,4**	**68,0**	*2,0*																				
					4 ком	**115,6**		**72,3**	**43,3**	*1,0*																				
					Итого :	**387,2**		**226,0**	**161,2**	**5,0**																				
					Итого лоджии	*10,8*																								

Қоғамдастырылу қорының құрылыс жоспарына экспликация
Экспликация к плану строения по обобществленному фонду

Жазба мерзімі Дата записи	Жоспар бойынша литер Литеры по плану	Қабат Этаж	Пәтер белмесінің № № помещения квартиры	Пәтердің бөліктерінің № № частей помещения, квартиры	Белмелерді, пәтердің тағайындау Назначение частей помещения, квартиры	Ішкі өлшеуіштің көлемі (кв.метрмен) Площадь по внутр.обмеру (в кв.м.)																				
						Сонымен қатар				В том числе																
						Жалпы пайдалы Общая полезная	Пайдалану Полезная	Тұрғын Жилая	Тұрғынсыз Нежилая	Белек пятерде В отдельных квартирах	Жатаханада В общежитиях	Қонақ үйде В гостиницах	Торговая	Промышленно-производственных зданий и сооружений	Складская	Учереждений образования	Предприятия бытового обслуживания	Организаций и учереждений управления, научных, банковских, общественных и т.п.	Предприятий общественного питания	Учереждений здравоохранения, лечебного назначения	Физкультурно-спортивная	Учереждений культуры и искусства	Транспортных зданий и сооружений	Сооружения инженерных сетей	Гаражей	Прочие
1.	2.	3.	4.	5.	6.	7.	8.	9.	10.	11.	12.	13.	14.	15.	16.	17.	18.	19.	20.	21.	22.	23.	24.	25.	26.	27.
	А	18	81	1	коридор	17,7			17,7																	
				2	санузел	4,5			4,5																	
				3	кухня	13,8			13,8																	
				4	жилая комната	21,8		21,8																		
				5	жилая комната	18,6		18,6																		
				6	жилая комната	11,3		11,3																		
				7	жилая комната	20,1		20,1																		
				8	санузел	3,9			3,9																	
				9	лоджия (коэф 0,5)	1,7			1,7																	
				10	лоджия (коэф 0,5)	2,1			2,1																	
					Итого:	**115,5**		**71,8**	**43,7**																	
			82	1	коридор	6,6			6,6																	
				2	жилая комната	17,6		17,6																		
				3	жилая комната	19,4		19,4																		
				4	кухня	10,3			10,3																	
				5	санузел	6,0			6,0																	
				6	лоджия (0,5 коэф)	1,8			1,8																	
					Итого:	**61,7**		**37,0**	**24,7**																	
			83	1	коридор	7,0			7,0																	
				2	жилая комната	17,5		17,5																		
				3	кухня	11,6			11,6																	
				4	санузел	5,0			5,0																	
				5	лоджия (0,5 коэф)	1,8			1,8																	
					Итого:	**42,9**		**17,5**	**25,4**																	
			84	1	коридор	12,0			12,0																	
				2	санузел	4,6			4,6																	
				3	жилая комната	14,8		14,8																		
				4	жилая комната	14,6		14,6																		

				5	жилая комната	19,2		19,2																					
				6	кухня	10,2			10,2																				
				7	санузел	4,4			4,4																				
				8	лоджия (0,5 коэф)	1,8			1,8																				
					Итого:	**81,6**		**48,6**	**33,0**																				
			85	1	коридор	13,6			13,6																				
				2	жилая комната	19,9		19,9																					
				3	кухня	11,6			11,6																				
				4	жилая комната	18,6		18,6																					
				5	жилая комната	12,4		12,4																					
				6	санузел	3,4			3,4																				
				7	санузел	4,8			4,8																				
				8	лоджия (0,5 коэф)	1,6			1,6																				
					Итого:	**85,9**		**50,9**	**35,0**																				
					Итого по квартирам:	**387,6**		**225,8**	**161,8**																				
				1	лестничная клетка	12,8																							12,8
				2	тамбур	4,1																							4,1
				3	тамбур	3,8																							3,8
				4	коридор	15,9																							15,9
				5	коридор	30,0																							30,0
					Итого:	**66,6**																							**66,6**
					Итого по 18 этажу:	**454,2**		**225,8**	**161,8**																				**66,6**
					1 ком	**42,9**		**17,5**	**25,4**	*1,0*																			
					2 ком	**81,7**		**37,0**	**24,7**	*1,0*																			
					3 ком	**167,5**		**99,5**	**68,0**	*2,0*																			
					4 ком	**115,5**		**71,8**	**43,7**	*1,0*																			
					Итого :	**387,6**		**225,8**	**161,8**	**5,0**																			
					Итого лоджии	*10,8*																							

Қоғамдастырылу қорының құрылыс жоспарына экспликация
Экспликация к плану строения по обобществленному фонду

Жазба мерзімі Дата записи	Жоспар бойынша литер Литеры по плану	Қабат Этаж	Пәтер бөлмесінің № № помещения квартиры	пәтердің бөліктерінің № № частей помещения, квартиры	Бөлмелерді, пәтердің тағайындау Назначение частей помещения, квартиры	Іші алынатын көлемі (кв.метрмен) Площадь по внутр обмеру (в кв.м.)																			
						Соның ішінде В том числе																			
						Жалпы пайдалы Общая полезная	Пайдалану Полезная	Тұрғын Жилая	Тұрғынсыз Нежилая	Балық пәтерде В отдельных квартирах	Жатақханада в общежитиях	Қонақ үйде В гостиницах	Сауда Торговая	Промышленнопроизводственных зданий и сооружений	Складская	Учреждений образования	Предприятия бытового обслуживания	Организаций и учреждений управления, научных, банковских, общественных и т.п.	Предприятий общественного питания	Учреждений здравоохранения, лечебного назначения	Физкультурно-спортивная	Учреждений культуры и искусства	Транспортных зданий и сооружений	Сооружения инженерных сетей	Гаражей	Прочие
1.	2.	3.	4.	5.	6.	7.	8.	9.	10.	11.	12.	13.	14.	15.	16.	17.	18.	19.	20.	21.	22.	23.	24.	25.	26.	27.
					Всего по дому:																				
					в том числе:	14174,0		5187,8	3753,5																839,0	4393,7
					квартиры:	*8941,3*		*5187,8*	*3753,5*																	
					м.п.:	*1126,1*																				
					пм	*839,0*																				
					всего по лоджиям.:																					
					1 ком	*1397,8*		*585,6*	*812,2*	*33,0*																
					2 ком	*1684,5*		*1009,0*	*675,5*	*25,0*																
					3 ком.	*2860,7*		*1694,0*	*1166,7*	*34,0*																
					4 ком.	*2998,3*		*1899,2*	*1099,1*	*25,0*																
					итого по квартр.:	*8941,3*		*5187,8*	*3753,5*	*117,0*																

Экспликация земельного участка (м2)

Общая площадь земельного участка	Застроенная площадь			Незастроенная площадь		
	всего	под основными строениями	под прочими постройками и сооружениями	асфальтовые покрытия	прочие замощения	грунт
1	2	3	4	5	6	7
5193		5193				

продолжение таблицы

Незастроенная площадь (м2)									
оборудованные площадки				зеленые насаждения					
					в том числе				
всего	спортивные	детские	хозяйственные	всего	газон с деревьями	плодовый сад	газоны, цветочные клумбы	огород	прочие
8	9	10	11	12	13	14	15	16	17

Экспликация к плану объекта

Продолжение таблицы

Этаж	Номер помещения, квартиры	Номера частей помещения, квартиры	Назначение частей помещения, квартиры	Площадь по внутреннему обмеру (м2), в том числе			
				Общая	Полезная	Жилая	Нежилая
1	2	3	4	5	6	7	8

продолжение таблицы

Площадь по внутреннему обмеру (м2), в том числе								
В отдельных квартирах	В общежитиях	В гостиницах	Торговая	Промышленно-производственных зданий и сооружений	Складская	Учреждений образования	Предприятий бытового обслуживания	Организаций и учреждений управления, научных, банковских, общественных и т.п.
9	10	11	12	13	14	15	16	17

продолжение таблицы

Площадь по внутреннему обмеру (м2), в том числе							
Предприятий общественного питания	Организации здравоохранения	Физкультурно-спортивная	Учреждений культуры и искусства	Транспортных зданий и сооружений	Сооружений инженерных сетей	Гаражей	Прочие
18	19	20	21	22	23	24	25

продолжение таблицы

Техническое описание конструктивных элементов основного строения

№ п.п.	Наименование конструктивных элементов	Описание конструктивных элементов (материал, отделка и т.д.)
1	2	3
1	Фундамент	Фундаменты - свайные с монолитным железобетонным ростверком. Перекрытия и покрытие - монолитное железобетонное толщиной 200 мм Парапет - монолитный железобетонный толщиной 200 мм
2	1) наружные и внутренние капитальные стены	Наружные стены-из газобетонных блоков - блок I/625x200x250/D600/B2,5/F25, ГОСТ 31360-2007, кладка блоков производится на клею.
	2) перегородки	Межквартирные перегородки выполнены из газобетонных блоков по типу "сэндвич", толщиной 250мм (100+50+100), в участках смежных с межквартирным коридором и санузлами, шахтами

			инженерных коммуникации из кирпича КР-р по 250х120х65/1НФ/100/2,0/35 ГОСТ 530-2012 на цементно-песчаном растворе М50, толщиной 250 мм. Межкомнатные перегородки - из газобетонных блоков - блок I/625х250х100/D600/B2,5/F15, ГОСТ 31360-2007. Перегородки в сан.узлах из кирпича КР-р по 250х120х65/1НФ/100/2,0/35 ГОСТ 530- 2012 на цементно-песчаном растворе М50, толщиной 120 мм. Перегородки во встроенных помещениях-из газобетонных блоков - блок 1/625х200х200/D600/B2,5/F15, ГОСТ 31360-2007.
3	Перекрытия	чердачное	
		междуэтажное	Плиты перекрытия и покрытия - из монолитного железобетона 200мм
4	Крыша		бесчердачная, частично вентилируемая, с внутренним водостоком Кровля - из рулонных материалов; Утеплитель (кровля) - Мин вата РУФ БАТСС В ЭКСТРА, толщиной 200 мм (НГ) Утеплитель (стены, колонны): 1 слой Эковер Стандарт плотностью 50 кг/м3/толщиной 100мм; 2 слой Эковер Вент Фасад плотностью 80 кг/м3/толщиной 50мм (без ветрозащитных мембран);
5	Полы	1-го этажа	звукоизоляция, гидроизоляция (помещения с влажным и мокрым режимом) выравнивающая стяжка
		последующих этажей	звукоизоляция, гидроизоляция (помещения с влажным и мокрым режимом) выравнивающая стяжка
6	Проемы	окна	ПВХ с двухкамерным стеклопакетом. Витражи на балконах - ПВХ с однокамерным стеклопакетом. Витражи офисы, наружные - алюминиевые с двухкамерным стеклопакетом. Витражи внутренние (тамбур, вестибюль) - алюминиевые с однокамерным стекло-пакетом
		двери	Входные двери в квартирах - металлические высотой 2100мм (укомплектованные ручками и замками). Межкомнатные двери не предусмотрены, высота проема 2100мм. В лестничных клетках предусмотрены двери оборудованные закрывателями с уплотнением в притворах. Выход на кровлю предусмотрен из лестничной клетки. Двери шахт лифтов имеют предел огнестойкости EI-60.
7	Отделочные работы	внутренние	Внутренняя отделка в квартирах: - потолки - подготовка под улучшенную отделку; - стены, перегородки - улучшенная штукатурка гипсовыми смесями под окраску; - пилоны - подготовка под улучшенную отделку; - полы - звукоизоляция, выравнивающая стяжка; Внутренняя отделка в помещениях общего пользования: - потолки - затирка гипсовыми смесями, финишная шпатлевка, грунтовка, влагостойкая водоэмульсия; - стены, перегородки - улучшенная штукатурка, грунтовка, окраска цветной влагостойкой водоэмульсией; - пилоны - затирка гипсовыми смесями, шпатлевка, грунтовка, влагостойкая водоэмульсия; - полы - напольная плитка с шероховатой поверхностью; Внутренняя отделка встроенные помещения: - потолки - финишная шпаклевка под покраску;

				- стены, перегородки - финишная шпаклевка под покраску; - пилоны - финишная шпаклевка под покраску; - полы - стяжка из цементно-песчаного раствора М150;
		наружные		Вентилируемый фасад облицованный алюминево-композитной панелью 2мм
8	Горячее водоснабжение			центральное
9	Водопровод			центральное
10	Канализация			центральное
11	Электроосвещение			центральное
12	Отопление	печное		
13		печное газовое		
14		от ТЭЦ		центральное
15		от АГВ		
16		от индивидуальной отопительной установки	на газе	
17			на твердом топливе	
18		от районной котельной	на газе	
19			на твердом топливе	
20	Разные работы			

Техническое описание служебных построек

Показатели	Наименование служебных построек								
Площадь (м 2)									
Высота строения (м)									
Объем строения (м 3)									
Фундамент									
Стены									

Перекрытия									
Крыша									
Полы									
Окна									
Двери									
Внутренняя отделка									
Наружная отделка									
Печи									

Техническое описание внутридворовых сооружений

Наименование сооружений	Размер в метрах				Объем (м 3)	Материал
	длина	ширина	площадь	высота или глубина		
1	2	3	4	5	6	7

Техническое описание отдельных частей строения (подвалов, полуподвалов, мезонинов, мансард)

Наименование и назначение отдельных частей строения	Заглубление спланированной поверхности земли до пола подвала	Описание элементов					
		стены	перекрытия	полы	внутренняя отделка	крыша	дополнительные устройства
1	2	3	4	5	6	7	8

Техническое описание нежилых пристроек к основному строению

Наименование конструктивных элементов	Техническое описание конструктивных элементов
1	2
Фундамент	
Стены и перегородки	
Крыша	
Полы	

Перекрытия		
Проемы	окна	
	двери	
Отделочные работы	внутренние	
наружные		
Разные работы		
Итого:		
Фундамент		
Стены и перегородки		
Крыша		
Полы		
Перекрытия		
Проемы	окна	
	двери	
Отделочные работы	внутренние	
	наружные	
Разные работы		
Итого:		
Фундамент		
Стены и перегородки		
Крыша		
Полы		
Перекрытия		
Проемы	окна	
	двери	
Отделочные работы	внутренние	
	наружные	

Разные работы	
Итого:	

Исчисление площадей и объемов основной и отдельных частей строения (подвалов, полуподвалов, мезонинов, мансард, крыш, пристроек и т.п.)

Наименование частей строения и пристроек	Формула для подсчета площадей по наружному обмеру	Площадь (м 2)	Высота (м)	Объем (м 3)	Наименование частей строения и пристроек	Формула для подсчета площадей по наружному обмеру	Площадь (м 2)	Высота (м)	Объем (м 3)
1	2	3	4	5	6	7	8	9	10

Заказчик ТОО «New City 1-2», Нүсіп Т.С. _____

фамилия, имя, отчество (при его наличии), подпись руководителя, место печати (при наличии)

Авторский надзор ТОО «Urban Plan» Макишев Б.Т. _____

фамилия, имя, отчество (при его наличии), подпись эксперта, место печати (при наличии)

Авторский надзор ТОО «Urban Plan» Кашкимбаев Ж.М. _____

фамилия, имя, отчество (при его наличии), подпись эксперта, место печати (при наличии)

Приложение 3 к акту приемки
объекта в эксплуатацию

Технические характеристики объекта (линии электропередач)

№ п/п	Наименование	Единица измерения	Количество
1	2	3	4
1	Воздушные ЛЭП низкого напряжения …	километр (далее – км)	
2	Воздушные ЛЭП Высокого напряжения 10 кВ	км	
3	Кабельные ЛЭП низкого напряжения 0,4кВ	км	0.165
4	Кабельные ЛЭП высокого напряжения 10 кВ	км	1.131
5	Площадь опор	м 2	
6	Опоры:		
	1) металлические	штук (далее – шт)	
	2) деревянные с деревянными приставками	шт	
	3) деревянные с железобетонными приставками	шт	
	4) железобетонные	шт	
	5) тросовые подвесы	шт	
7	Провода:		
	1) медные	км	
	2) алюминиевые	км	
	3) сталеалюминиевые	км	
8	Кронштейны для светильников:		
	1) железобетонные	шт	
	2) металлические	шт	8
9	Арматура уличного освещения:		
	1) светильники с лампами накаливания	шт	
	2) светильники с ртутными лампами	шт	
	3) светильники светодиодные	шт	8

10	Кабели:		
	1) марки. АПвВГнг-LS 4х185мм2 АПвВГнг-LS 4х240мм2 АПвВГнг-LS 4х150мм2 напряжением. 0,4кВ	км км км км	0,170 0,495 0,5
	2) марки. АПВПунг-LS-3(1х630/120ТАС) напряжением. 10кВ	км	1.131
11	Муфты соединительные...	шт	9
12	Муфты концевые	шт	18
13	Контуры заземления	шт	2
14	Устройства грозозащиты	шт	3
15	Дорожные покрытия кабельных сетей:		
	1) асфальтобетонные	м 2	
	2) булыжные	м 2	
	3) тротуары	м 2	203

Заказчик ТОО «New City 1-2», Нусіп Т.С.

фамилия, имя, отчество (при его наличии), подпись руководителя, место печати (при наличии)

Авторский надзор ТОО «Urban Plan» Макишев Б.Т.

фамилия, имя, отчество (при его наличии), подпись эксперта, место печати (при наличии)

Авторский надзор ТОО «Urban Plan» Кашкимбаев Ж. М.

фамилия, имя, отчество (при его наличии), подпись эксперта, место печати (при наличии)

Приложение 12
к акту приемки объекта
в эксплуатацию

Технические характеристики объекта (зеленые насаждения)

№ п.п.	Наименование	Единица измерение	Количество	Примечание
1	2	3	4	5
1	Длина улицы	м		
2	В том числе озелененная часть	м2		
3	Средняя ширина проезда	м		
4	Общая площадь объекта (проезд, сквер, парк, бульвар)	м2	5195	
5	Под зелеными насаждениями, из них			
	под деревьями	м2		
	под кустарниками	м2		
	под цветниками	м2		
	под газонами	м2	1363,28	
	в т.ч. - обыкновенные	м2		
	- партерные	м2		
	- луговые	м2		
6	Под замощением, из них			
	асфальтовое покрытие	м2	194,87	
	щебеночное покрытие	м2		
	плитами	м2	2166,75	
	грунтовые улучшенные	м2		
	грунтовые	м2		
7	Под строениями	м2	3955,47	

8	Под сооружениями	м2		
9	Под водоемами	м2		
10	Прочие	м2		
11	деревья	шт		
12	кусты	шт		
13	кустарники	шт	185	
14	цветники	шт		
15	газоны	м2	1363,28	
16	порода деревьев			
17	возраст	год		

Заказчик ТОО «New City 1-2», Нуєш Т.С.

фамилия, имя, отчество (при его наличии), подпись руководителя, место печати (при наличии)

Авторский надзор ТОО «Urban Plan» Макишев Б.Т.

фамилия, имя, отчество (при его наличии), подпись эксперта, место печати (при наличии)

Авторский надзор ТОО «Urban Plan» Кашкимбаев Ж.М.

фамилия, имя, отчество (при его наличии), подпись эксперта, место печати (при наличии)

Приложение 13
к акту приемки объекта
в эксплуатацию

Технические характеристики объекта
(сети, водоводы, коллекторы и тому подобное)

№ п/п	Наименование	Единицы измерения	Количество, протяженность	Примечание
1	2	3	4	5
Водопровод				
1	Водоводы(общая протяженность)	м	-	
	1) из стальных труб	м	-	
	2) из чугунных труб	м	-	
	3) из асбестоцементных труб	м	-	
	4) из железобетонных труб	м	-	
	5)	м	-	
2	Распределительная сеть (общая протяженность)	м	8,67	
	1) из стальных труб	м	-	
	2) из чугунных труб	м	-	
	3) из асбестоцементных труб	м	-	
	4) из полиэтиленовых труб	м	8,67	
	5)	м	-	
3	Прочие устройства		-	
	Смотровой колодец	шт	1	
	Задвижка d-200	шт	2	
	" d-100	шт	-	
	" d-	шт	-	
	Вентили d-200	шт	1	
	" d-	шт	-	

	" d-	шт	-
	Кран d-	шт	-
	" d-	шт	-
	" d-	шт	-
	Гидрант	шт	-
	Водопроводный ввод	шт	1
	Водоразборная колонка	шт	-
	Стальной футляр	п.м.	-
	Питьевой фонтанчик	шт	-
Канализация			
1	Коллекторы (общая протяженность)	м	-
	1) из керамических труб	м	-
	2) из чугунных труб	м	-
	3) из бетонных труб	м	-
	4) из асбестоцементных труб	м	-
	5) из железобетонных труб	м	-
	6)	м	-
	7)	м	-
2	Канализационная сеть (общая протяженность)	м	222,94
	1) из керамических труб	м	-
	2) из чугунных труб	м	-
	3) из бетонных труб	м	-
	4) из асбестоцементных труб	м	-
	5) из железобетонных труб	м	-
	6) из полипропиленовых труб	м	222,94

3	Прочие устройства		-
	Смотровой колодец	шт	12
	Выпуск	шт	4

Горизонтальный разрез колодца	Вертикальный разрез колодца
Масштаб _____	Масштаб _____

Спецификация

№ п/п	Наименование	Марка	Материал	Диаметр (мм) (размеры)	Количество	Примечание

Схема привязки колодца к постоянным точкам-ориентирам

Заказчик ТОО «New City 1-2», Нүсіп Т.С.

фамилия, имя, отчество (при его наличии), подпись руководителя, места печати (при наличии)

Авторский надзор ТОО «Urban Plan» Макишев Б.Т.

фамилия, имя, отчество (при его наличии), подпись эксперта, место печати (при наличии)

Авторский надзор ТОО «Urban Plan» Кашкимбаев Ж.М.

фамилия, имя, отчество (при его наличии), подпись эксперта, место печати (при наличии)

Приложение 14 к акту приемки
объекта в эксплуатацию

Технические характеристики объекта (тепловая трасса)

№ п/п	Наименование	Единицы измерения	Количество, протяженность	Примечание
1	Протяженность тепловой трассы	м	120,66	
	Протяженность воздушной прокладки:	м		
	1) на эстакадах	м		
	2) на опорах	м		
	Количество опор	шт		
	Протяженность подземной прокладки:	м	120,66	
	1) в проходных каналах	м	120,66	
	2) в полупроходных каналах	м		
	3) бесканальная прокладка	м		
2	Количество колодцев (камер)	шт	7	
3	Количество компенсаторов	шт		
4	Количество вводов	шт	2	
5	Количество задвижек	шт	8	

Горизонтальный разрез колодца (камеры)	Вертикальный разрез колодца (камеры)
Масштаб _____	Масштаб _____

Спецификация

№ п/п	Наименование	Марка	Материал	Диаметр (размеры) (мм)	Количество	Примечание

Схема привязки колодца (камеры) к постоянным точкам-ориентирам

Заказчик ТОО «New City 1-2», Нүсіп Т.С.

фамилия, имя, отчество (при его наличии), подпись руководителя, место печати (при наличии)

Авторский надзор ТОО «Urban Plan» Макишев Б.Т.

фамилия, имя, отчество (при его наличии), подпись эксперта, место печати (при наличии)

Авторский надзор ТОО «Urban Plan» Кашкимбаев Ж.М.

фамилия, имя, отчество (при его наличии), подпись эксперта, место печати (при наличии)

Приложение 15 к акту приемки
объекта в эксплуатацию
форма

Технические характеристики объекта (газопровод, нефтепровод)

№ п/п	Наименование	Единицы измерения	Количество, протяженность	Примечание
1	Протяженность трубопровода	м	-	-
	Протяженность воздушной прокладки:	м	-	-
	1) на эстакадах	м	-	-
	2) на опорах	м	-	-
	3) безопорная прокладка	м	-	-
	Количество опор	шт	-	-
	Протяженность подземной прокладки:	м	-	-
	1) в проходных каналах	м	-	-
	2) в полупроходных каналах	м	-	-
	3) бесканальная прокладка	м	-	-
2	Количество колодцев (камер)	шт	-	-
3	Количество компенсаторов	шт	-	-
4	Количество вводов	шт	-	-
5	Количество задвижек d =	шт	-	-
	d =	шт	-	-
6	Вентили (клапан) d =	шт	-	-
	d =	шт	-	-
7	Кран проходной d =	шт	-	-
	d =	шт	-	-
8	Сифоны (гидрозатворы)	шт	-	-
9	Переходники	шт	-	-
10	Затворы поворотные	шт	-	-
11	Регуляторы давления	шт	-	-
12	Скважины	шт	-	-
13	Станки - качалки (тип _____, марка ____)	шт	-	-

	-//- (тип____, марка ____)	шт	-	-
	-//- (тип____, марка ____)	шт	-	-

Горизонтальный разрез скважины (колодца)	Вертикальный разрез скважины (колодца)
Масштаб _____	Масштаб _____

Спецификация

№ п/п	Наименование	Марка	Материал	Диаметр (мм) (размеры)	Коли- чество	Примечание

Схема привязки скважины (колодца) к постоянным точкам-ориентирам

Заказчик ТОО «New City 1-2» Нусип Г.С.

фамилия, имя, отчество (при его наличии), подпись руководителя, место печати (при наличии)

Авторский надзор ТОО «Urban Plan» Макишев Б.Т.

фамилия, имя, отчество (при его наличии), подпись эксперта, место печати (при наличии)

Авторский надзор ТОО «Urban Plan» Кашкимбаев Ж.М.

фамилия, имя, отчество (при его наличии), подпись эксперта, место печати (при наличии)

Приложение 16 к акту приемки объекта в эксплуатацию форма

Технические характеристики объекта (линии связи)

№ п/п	Наименование	Единицы измерения	Количество, протяженность
1	2	3	4
1	Воздушные линии связи, в том числе:	км	-
	1) марка	км	-
	2) марка	км	-
	3) марка	км	-
2	Кабельные линии связи, в том числе:	км	-
	1) марка	км	-
	2) марка	км	-
	3) марка	км	-
3	Опоры, в том числе:	шт	-
	1) металлические	шт	-
	2) деревянные	шт	-
	3) анкерные	шт	-
	4) железобетонные	шт	-
	5) тросовые подвесы	шт	-
4	Колодцы сетевые, в том числе:	шт	-
	1) ККС 1	шт	-
	2) ККС 2	шт	-
	3) ККС 3	шт	-
	4) ККС 4	шт	-

	5) ККС 5	шт	-
5	Муфты соединительные	шт	-
6	Коллекторы коммуникационные, в том числе:		-
	1) керамические	км	-
	2) бетонные	км	-
	3) асбесто-цементные	км	-
	4) пластмассовые	км	-
7	НУП (необслуживаемые усилительные пункты)	шт	-
8	Прочие устройства		-

Горизонтальный разрез колодца

Масштаб _____

Вертикальный разрез колодца

Масштаб _____

Спецификация

№ п/п	Наименование	Марка	Материал	Диаметр (мм) (размеры)	Количество	Примечание

Горизонтальный разрез НУП

Масштаб _____

Вертикальный разрез НУП

Масштаб _____

Спецификация

№ п/п	Наименование	Марка	Единицы измерения	Материал	Количество (размеры)	Примечание

Схема привязки колодцев кабельной линии связи и НУП к постоянным точкам-ориентирам

Заказчик ТОО «New City 1-2», Нусип Т.С.

фамилия, имя, отчество (при его наличии), подпись руководителя, место печати (при наличии)

Авторский надзор ТОО «Urban Plan» Макишев Б.Т.

фамилия, имя, отчество (при его наличии), подпись эксперта, место печати (при наличии)

Авторский надзор ТОО «Urban Plan» Кашкимбаев Ж.М.

фамилия, имя, отчество (при его наличии), подпись эксперта, место печати (при наличии)

Прошито, пронумеровано и
скреплено печатью 104
листов

Подпись
дата "03" 06 2024 год