Утвержден
приказом Министра
по инвестициям и развитию
Республики Казахстан
от 24 апреля 2017 года №234 форма

Акт приемки объекта в эксплуатацию

«21» ноября 2022 года

Заказчик: ТОО «Диал-Строй», БИН 040540003396, 050000, г.Алматы, Алмалинский район, ул.Наурызбай батыра, 31, офис 42, тел.: 8 (727) 2262517на основании:

Декларация о соответствии (прилагается) от «17» ноября 2022 года.

ТОО «Диал-Строй», БИН 040540003396, в лице генерального директора Маматраиымова Г.И., адрес: 050000, г.Алматы, Алмалинский район, ул.Наурызбай батыра, 31, офис 42.

Заключение о качестве строительно-монтажных работ (прилагается)от «17» ноября 2022 г., ТОО «АлиЭксперт.кз» в лице Директора – Наурызбекова Ергали Абдрахмановича, БИН 190840003961,юридический адрес: Алматинская обл., Талгарский район, Бельбулакский сельский округ, село Бирлик, ул. Маметова, дом 92А, телефон +7 727 9714237,в лице экспертов технического надзора: Жантуреева Абая Утегеновича, аттестат № KZ39VJE00067977 от 11.08.2021г., № KZ12VJE00067978 от 11.08.2021 г., № KZ82VJE00067979 от 11.08.2021г.

Заключение о соответствии выполненных работ по проекту (прилагается)от «17» ноября 2022 г. ТОО «Dial Project»от 01.09.2020г. ГСЛ № 0001773, в лице директора Рымжанова Быхыта Демешовича, БИН 060740020565, адрес: г.Алматы, Алмалинский район, ул Наурызбай батыра, 31, офис 42и в лице эксперта авторского надзора Телеубаева Жандоса Диканбаевича, приказ о назначении авторского надзора от 30.03.2022 г. № 1/22

произведя осмотр готовности предъявленного подрядчиком (генеральным подрядчиком) к приемке в эксплуатацию объекта: «Многоэтажный жилой дом с объектами обслуживания населения и подземным паркингом по адресу: г.Алматы, Алмалинский район, ул.Казыбек би 90», новое строительство, уровень ответственности: II (нормальный), техническая и технологическая сложность объекта: сложный,

по адресу: город Алматы, Алмалинский район, ул.Казыбек би 90, проверив комплектность исполнительной технической документации, подтверждает, что:

1. Строительство объекта осуществлено на основании:

1) Правоустанавливающего документа на участок: договора купли-продажи права частной на земельный участок от 11.09.2020г. № 2-1229, выписка из постановления акимата города Алматы от 12.10.2020г. № 4/407-638, от 24.09.2021г. № 3/351-858, договора купли-продажи земельного участка от 04.10.2021г. № 279, выписка из постановления акимата города Алматы от 22.02.2021г. № 1/1-169, договора об аренде земельного участка от 03.03.2021г. № 1229, выписка из постановления акимата города Алматы от 26.02.2021г. № 1/1-198, договор об аренде земельного участка от 09.03.2021г. № 1249

2) талона о приеме уведомления о начале или прекращении осуществления деятельности или определенных действий от 30.03.2022г. № KZ82REA00267889, выданного Коммунальным государственным учреждением «Управление градостроительного контроля города Алматы».

3) проекта (проектно-сметной документации) ТОО «DialProject», ГСЛ №0001773 от 01.09.2020г, утвержденного РГП «Госэкспертиза», выдано № 15-0047/22 от 29.03.2022 г.

2. Строительно-монтажные работы осуществлены в сроки:

Начало работ: апрель 2022 года;

окончание работ: ноябрь 2022 года;

при продолжительности строительства, 8месяцев:

по норме или по проекту организации строительства: 21месяцев;

фактически: 8 месяцев.

3.Объект имеет следующие основные технико–экономические показатели

(мощность, производительность, производственная площадь, протяженность, вместимость, объем, пропускная способность, провозная способность, число рабочих мест, и тому подобное, заполняется по всем объектам (кроме жилых домов) в единицах измерения соответственно целевой продукции или основным видам услуг):

Мощность, производительность и так далее	Единица измерения	По проекту	Фактически		
		Общая(с учётом ранее принятых)	в том числе пускового комплекса или очереди	Общая(с учётом ранее принятых)	в том числе пускового комплекса или очереди

Выпуск продукции(оказания услуг), предусмотренной проектом в объеме, соответствующем нормам освоения проектных мощностей в начальный период

_____

Факт начала выпуска продукции с указанием объема

Жилой дом имеет следующие показатели:

Показатели	Единица измерения	По проекту	Фактически
Общая площадь	метр в квадрате (далее - $м^2$)	23 742,8	23396,1
Число этажей	этаж	12 (этажей) + мансарда, 2 уровня паркинга+2 уровня ком.помещении	12 (этажей) + мансарда, 2 уровня паркинга+2 уровня ком.помещении
Общий строительный объем В том числе подземной части	метр в кубе (далее - $м^3$)	107 728,9	97769
Площадь парковочных мест и нежилых помещений Площадь встроенных, встроенно-пристроенных и пристроенных помещений	$м^2$	Подземный паркинг 4252,6 Нежилые помещения 5986,9	Подземный паркинг 3837,1 Нежилые помещения 5315,7

Показатели	По проекту			Фактически		
	Число квартир	площадь квартир, $м^2$		Число квартир	площадь квартир, $м^2$	
		общая	жилая		общая	жилая
Всего квартир, в том числе: однокомнатных двухкомнатных трехкомнатных четырехкомнатных и более	120	9813,1	5538,8	174	11864,2	7005,2
1 комнатных	1	-	-	38	1551,2	642,1
2 комнатных	39	-	-	69	4105,0	2594,9
3 комнатных	41	-	-	63	5799,1	3499,2
4 комнатных	39	-	-	4	408,9	269,0
5 комнатных	-	-	-	-	-	-

4. Технологические и архитектурно-строительные решения по объекту характеризуется следующими данными:

Уровень ответственности – II (нормальный). Степень огнестойкости I.

Жилой дом

Жилой комплекс состоит из двух отдельно стоящих двенадцатиэтажных жилых домов с мансардой (Блоки А, Б) и двухуровневого подземного паркинга, коммерческих помещений на первом и втором этаже (нежилые, арендные помещения).

Жилой комплекс прямоугольной формы в плане с габаритными размерами в осях 25,2х77,4 м.

Высота жилых помещений от пола до потолка составляет – 3,0 м; высота нежилых помещений от пола до потолка составляет – 3,9 м; высота двухуровневого подземного паркинга от пола до потолка – 4,25 м. и 3,55 м.

Квартиры состоят из: жилых комнат (спальных, общей комнаты), подсобных помещений (кухни; гардероба; санитарно-гигиенических помещений – совмещенного туалета и ванной комнаты, в том числе раздельные; внутриквартирного коридора с прихожей).

Вертикальная связь с жилыми секциями предусмотрена при помощи лестничных клеток и лифтов грузоподъемностью1000 кг. и 630 кг. Выходы на кровлю предусмотрены по лестничным маршам с площадками перед выходом через противопожарные двери 2 типа.

Эвакуация людей из квартир осуществляется через коридоры на лестничную клетку с выходом наружу через тамбур.

Кровля – плоская, совмещенная, рулонная с внутренним организованным водостоком.

Наружная отделка здания: 1 и 2 этажи, цоколь – HPL (Laminams) панели; стены – навесной фасад – алюминиевые кассеты (наружные стены и цоколь утеплены минераловатными плитами толщиной 100 мм).

Внутренняя отделка мест общего пользования: стены – декоративная штукатурка, керамическая плитка; лестничная клетка – штукатурка, затирка сухими смесями, водоэмульсионная окраска за два раза; потолок – затирка сухими смесями, водоэмульсионная окраска за два раза; полы – напольная керамическая плитка.

Двери: металлические утепленные, деревянные. Оконные блоки из алюминиевых профилей с однокамерным стеклопакетом; витражи – алюминиевые профили с однокамерным стеклопакетом.

Естественное освещение и проветривание помещений осуществлено посредством окон с открывающимися створками.

Для маломобильных групп населения (МГН) входы в здание организованы с устройством пандусов.

Мероприятия по энергосбережению предусмотрены объемно-планировочными и конструктивными решениями элементов зданий в соответствии с нормативными требованиями.

5. На объекте установлено предусмотренное проектом оборудование в количестве согласно актам о его приемке после индивидуального испытания и комплексного опробования;

6. Наружные инженерные коммуникации (холодное и горячее водоснабжение, канализация, теплоснабжение, электроснабжение и связь) обеспечивают нормальную эксплуатацию объекта (здания, сооружения, помещения) и приняты городскими эксплуатационными организациями;

7. Сметная стоимость по утвержденному проекту (проектно-сметной документации):
Всего: 5 319 903 614,5 тенге,
в том числе строительно-монтажных работ: 2 234 791 565,73 тенге,
оборудования, инструмента и инвентаря 3 085 112 048,77 тенге;

8. Сметная стоимость основных фондов, принимаемых в эксплуатацию 5 319 903 614,5 тенге, в том числе:

стоимость строительно-монтажных работ 2 234 791 565,73 тенге;

стоимость оборудования, инструмента и инвентаря 3 085 112 048,77 тенге;

9. Класс энергоэффективности здания – В «высокий»;

10. Объект построен в соответствии с утвержденным проектом (проектно-сметной документацией) и требованиями государственных нормативных документов в области архитектуры, градостроительства и строительства.

РЕШИЛ: Объект «Многоэтажный жилой дом с объектами обслуживания населения и подземным паркингом по адресу: г.Алматы, Алмалинский район, ул.Казыбек би 90», по адресу: город Алматы, Алмалинский район, ул. Казыбек би 90, принять в эксплуатацию.

Заказчик

ТОО «Диал-Строй»
Генеральный директор
Маматраиымов Г.И. _____
подпись, место печати

Технический надзор

ТОО «АлиЭксперт.кз»
Директор
Наурызбеков Е.А._____
подпись, дата, МП

Эксперт технического надзора
Жантуреев А.У._____
подпись, дата, МП

Авторский надзор
ТОО «DialProject»

Директор
Рымжанов Б.Д._____
подпись, дата, МП

Эксперт авторского надзора
Телеубаев Ж.Д. _____
подпись, дата, МП

Подрядчик (генеральный подрядчик)
ТОО «Диал-Строй»
Генеральный директор
Маматраиымов Г.И. _____
подпись, место печати

Приложение 2
к акту приемки объекта
в эксплуатацию

форма

Технические характеристики объекта (многоквартирные жилые дома, промышленные, торговые объекты и тому подобное)

Наименование (многоквартирный жилой дом, промышленные, торговые объекты и т.п.)	Общие сведения									
	количество этажей (этаж)	количество квартир	количество помещений, комнат	площадь застройки ($м^2$)	объем здания ($м^3$)	общая площадь ($м^2$)	жилая площадь ($м^2$)	площадь не жилых помещений и МОП ($м^2$)	площадь парковочных мест ($м^2$)	площадь террас ($м^2$)
1	2	3	4	5	6	7	8	9	10	11
многоквартирный жилой дом блок	12+мансарда 2-уровня паркинг, 2 уровня ком. помещения	174	-	2120,0	97769	23396,1	7005,2	5091,2	1125,0	40,5

продолжение таблицы

Описание конструктивных элементов			Вид отопления	Благоустройство				
фундамент	стены	кровля		электроснабжение	водоснабжение	горячее водоснабжение	канализация	газоснабжение
12	13	14	15	16	17	18	19	20
Монолит	Монолит	Наплавляемая	Водяная, центральная	+	+	+	+	Нет

Распределение площади

№		В отдельных квартирах	В помещениях коридорного типа	В общежитиях	В гостиницах
1	Количество жилых квартир	174			
2	Количество жилых комнат	381			

3	Общая площадь (м ^{2})	11864.2			
4	Жилая площадь (м ^{2})	7005.2			

продолжение таблицы

Из общего числа площади				Распределение квартир по числу комнат				
в мансардах	в подвалах	в цокольных этажах	в бараках	1-комнатные	2-комнатные	3-комнатные	4-комнатные	5-комнатные
				38	69	63	4	-

Нежилые помещения

Площадь (м^2)	Жилая площадь в нежилых помещениях	Торговая	Промышленно-производственных зданий и сооружений	Складская	Бытового обслуживания	Гаражи	Организаций и учреждений управления, научных, банковский, общественных и т.п.
1	2	3	4	5	6	7	8
Основная							
Вспомогательная							

продолжение таблицы

Общественного питания	Учреждений образования	Транспортных зданий и сооружений	Здравоохранения, лечебного назначения	Физкультуры и спорта	Учреждений культуры и искусства	Сооружений инженерных сетей	Прочие	Всего
9	10	11	12	13	14	15	16	17
-								

Перечень документов, прилагаемых к техническим характеристикам объекта:

1. Поэтажные планы Блока А, Б, паркинг
2. Экспликация к поэтажным планам Блока А, Б, паркинг

-2 Этаж

Ул.Теле би

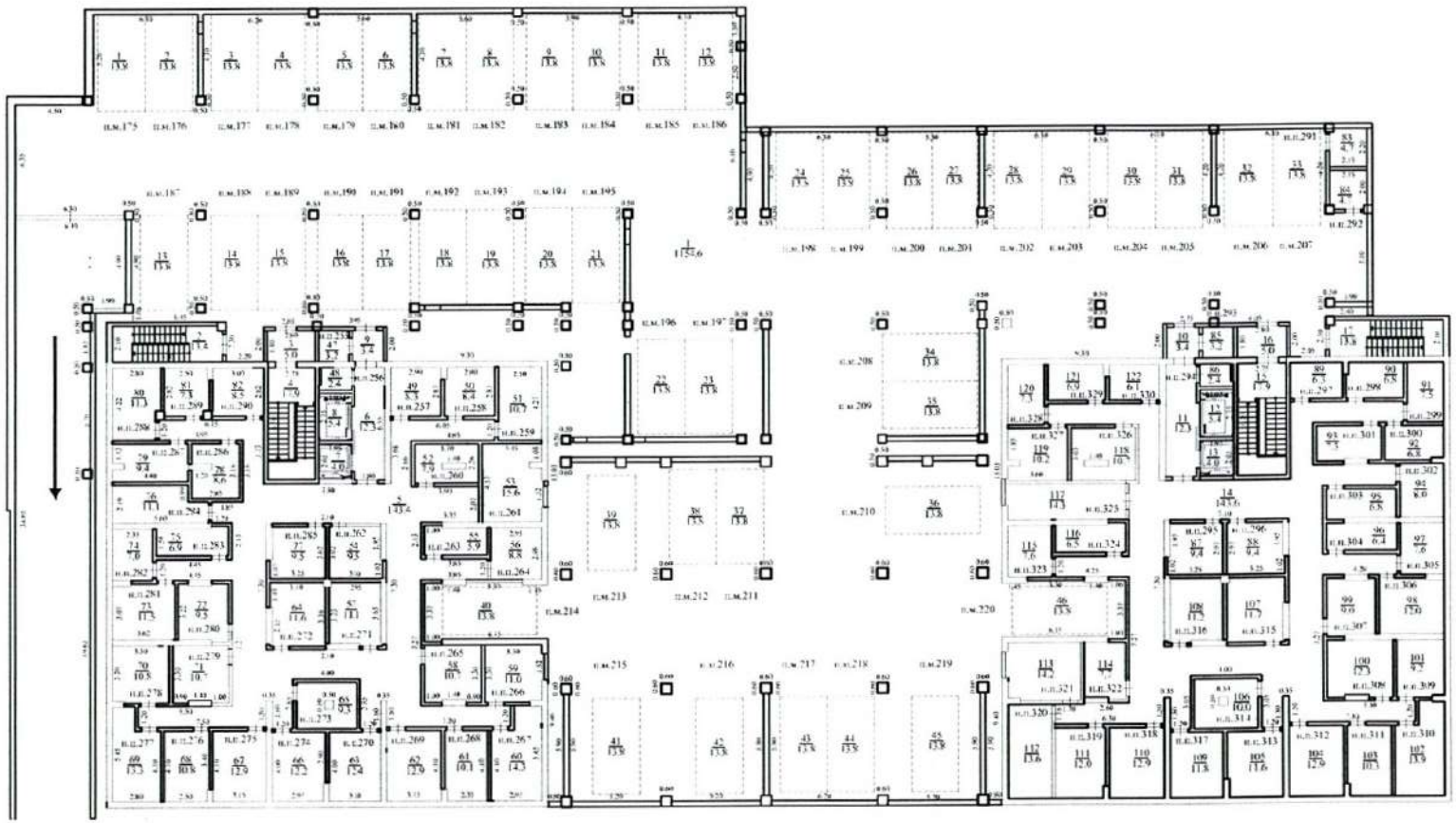

Ул.Казыбек би

БЛОК А

БЛОК Б

Пр.Сейфуллина

-1 Этаж

Схема расположения плиты перекрытия на отм. -4,700м

Ул.Төле би

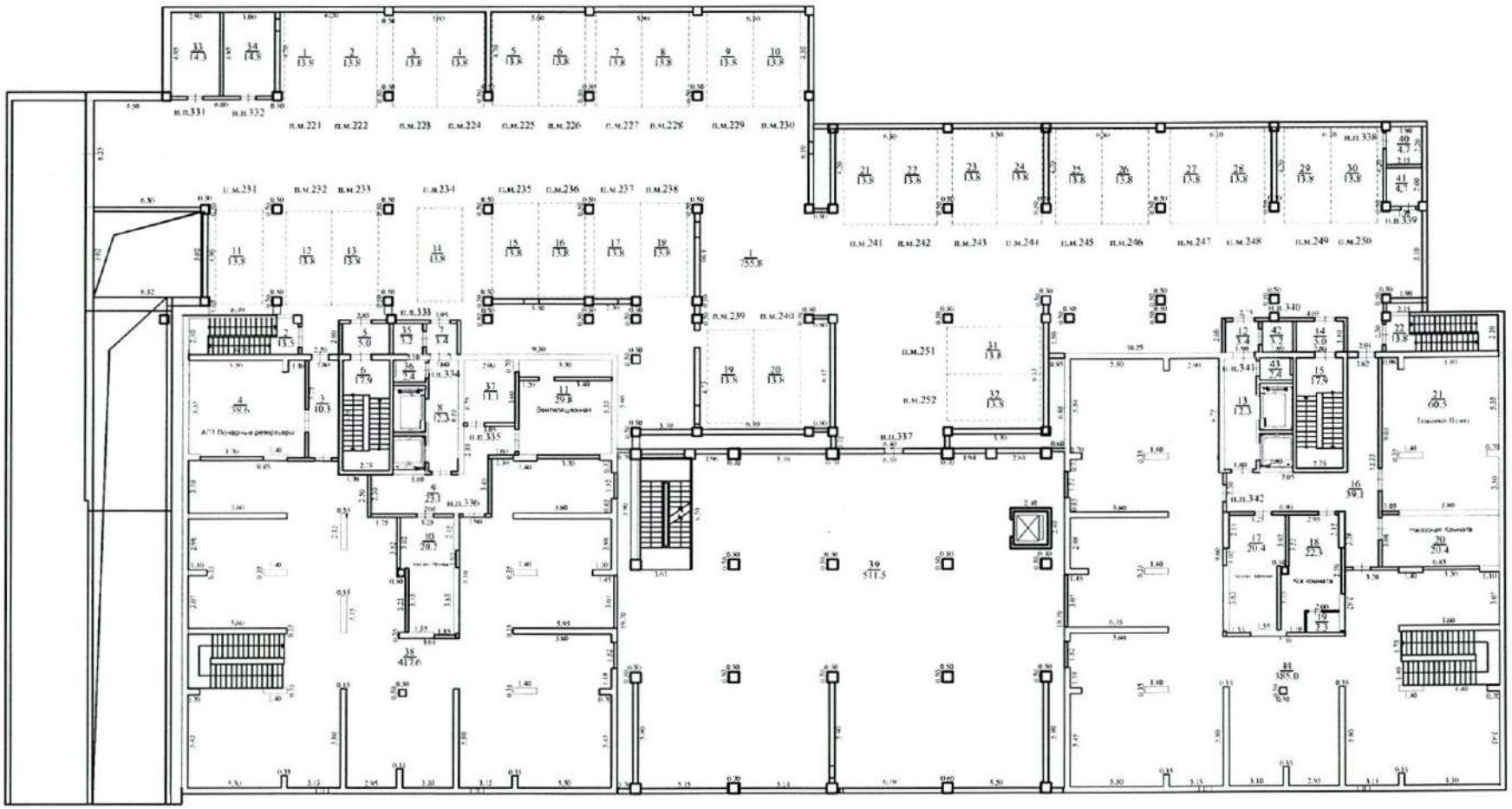

Ул.Казыбек би

Блок А

Блок Б

Пр.Сейфуллина

Блок А

План 1-го этажа на отм. -0,100.

Блок Б

Ул.Төле би

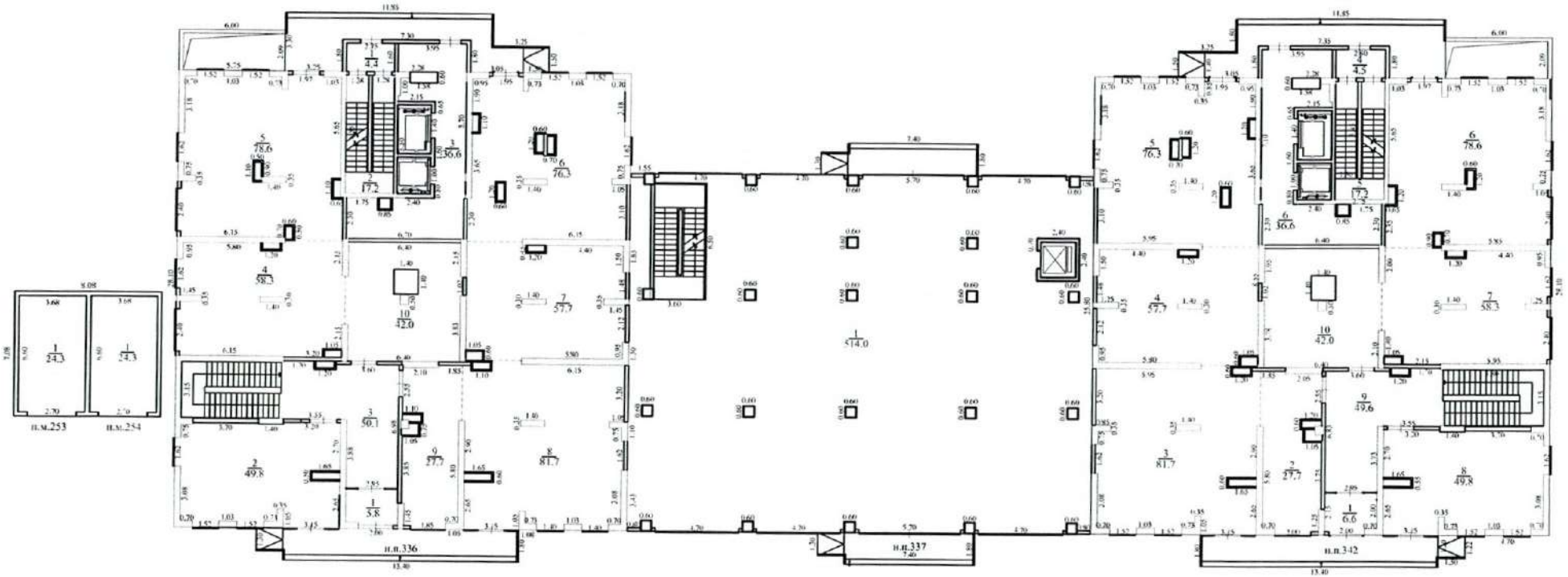

Ул.Казыбек би

Пр.Сейфуллина

10

Блок А

План 2-го этажа на отм. +4,100.

Блок Б

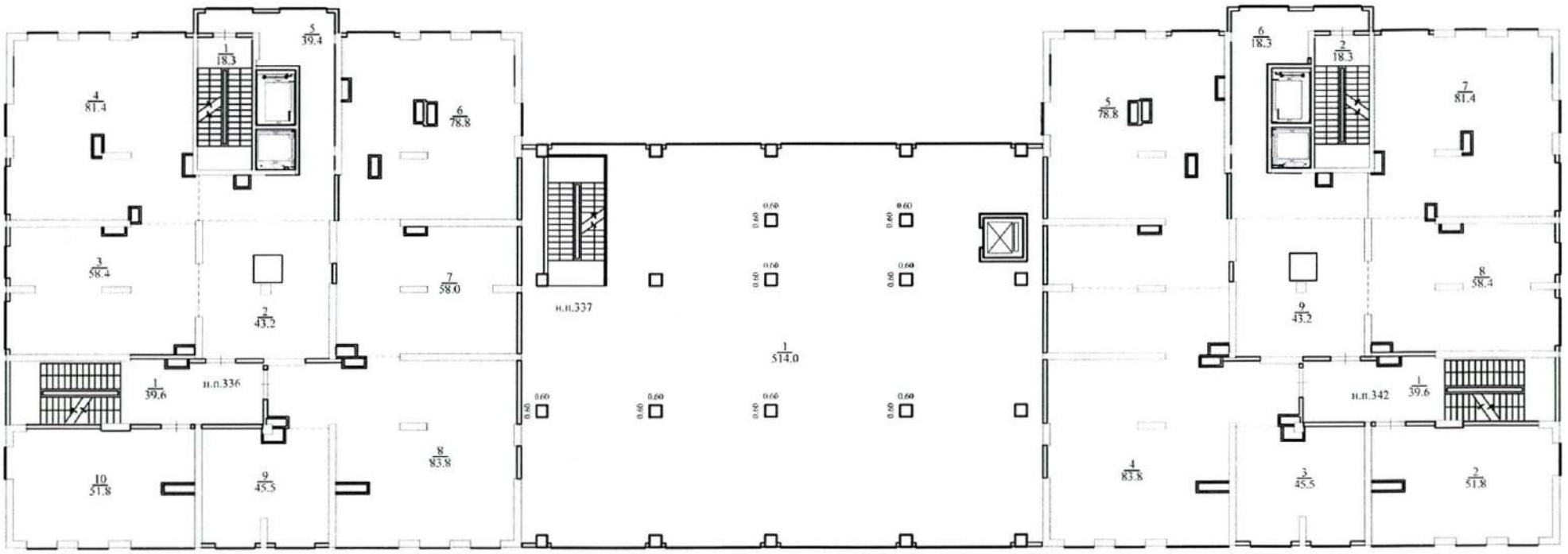

Ул.Казыбек би

Пр.Сейфуллина

11

План 3-го этажа на отм. +8.300

Блок А

Блок Б

Ул.Тєле би

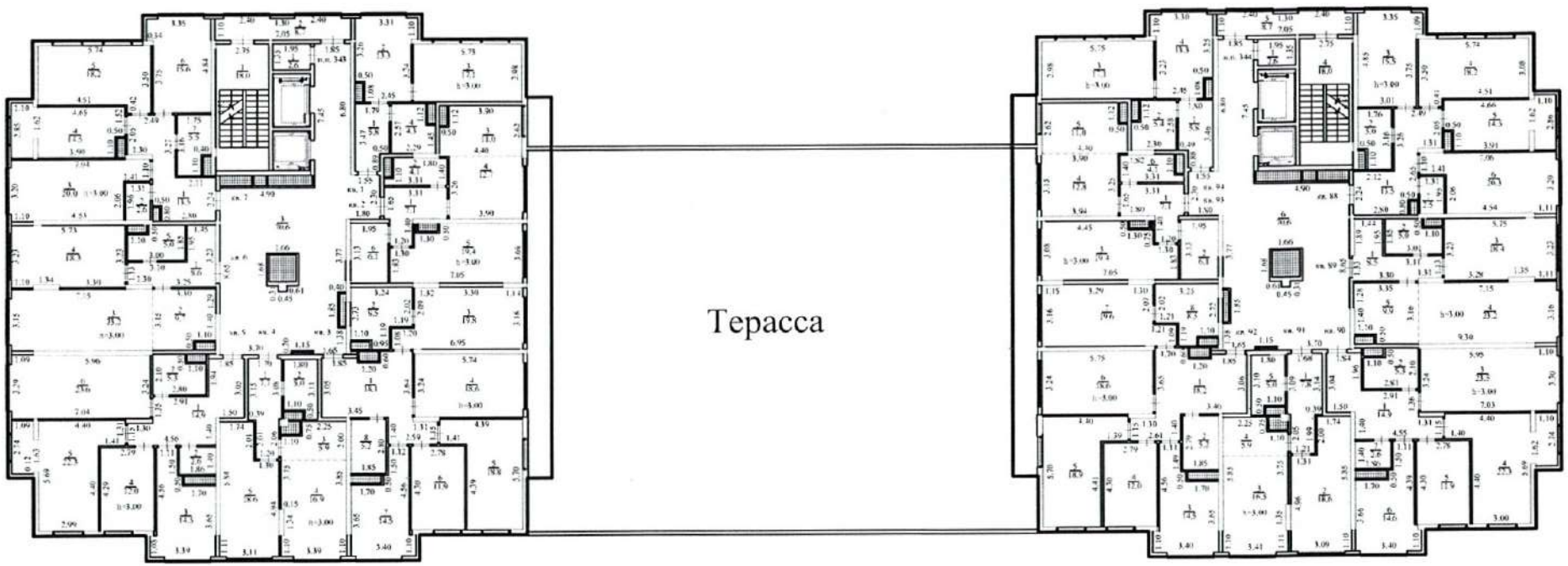

Ул.Казыбек би

Пр.Сейфуллина

План от 4того этажа

Блок А

Блок Б

Ул.Төле би

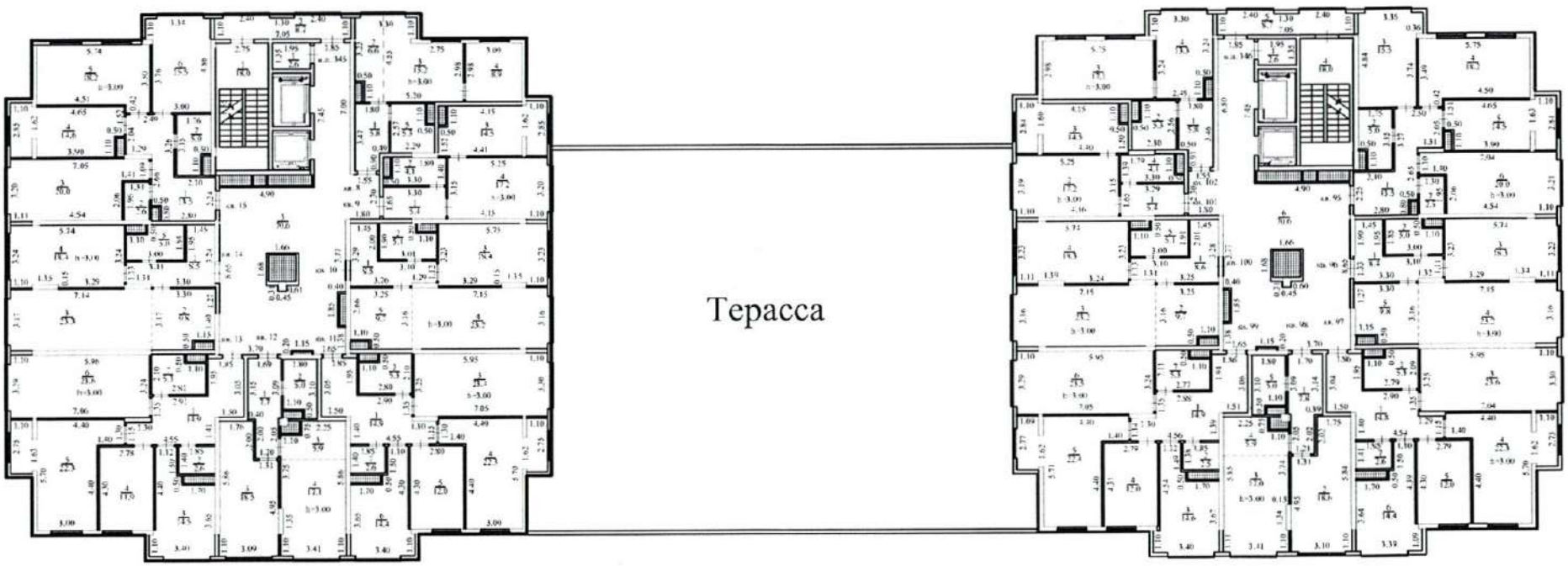

Ул.Казыбек би

Пр.Сейфуллина

План от 5того этажа

Блок А

Блок Б

Ул.Төле би

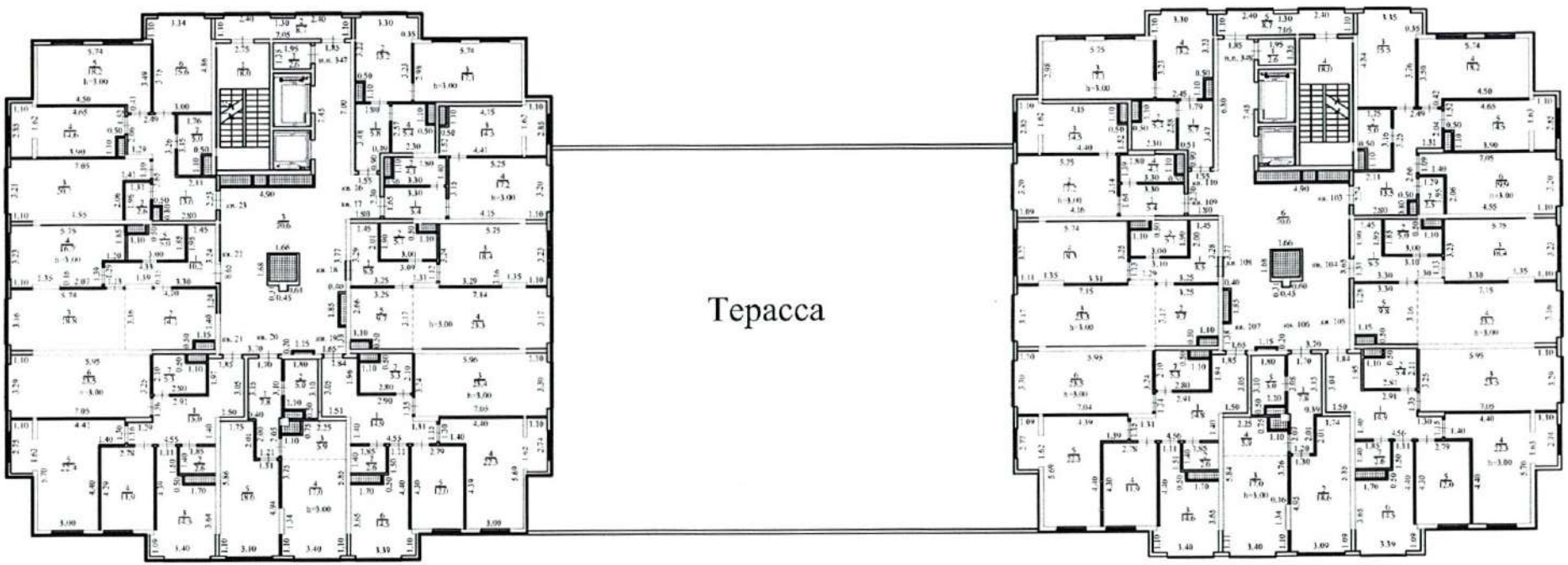

Ул.Казыбек би

Пр.Сейфуллина

План от 6того этажа

Блок А

Блок Б

Ул.Теле би

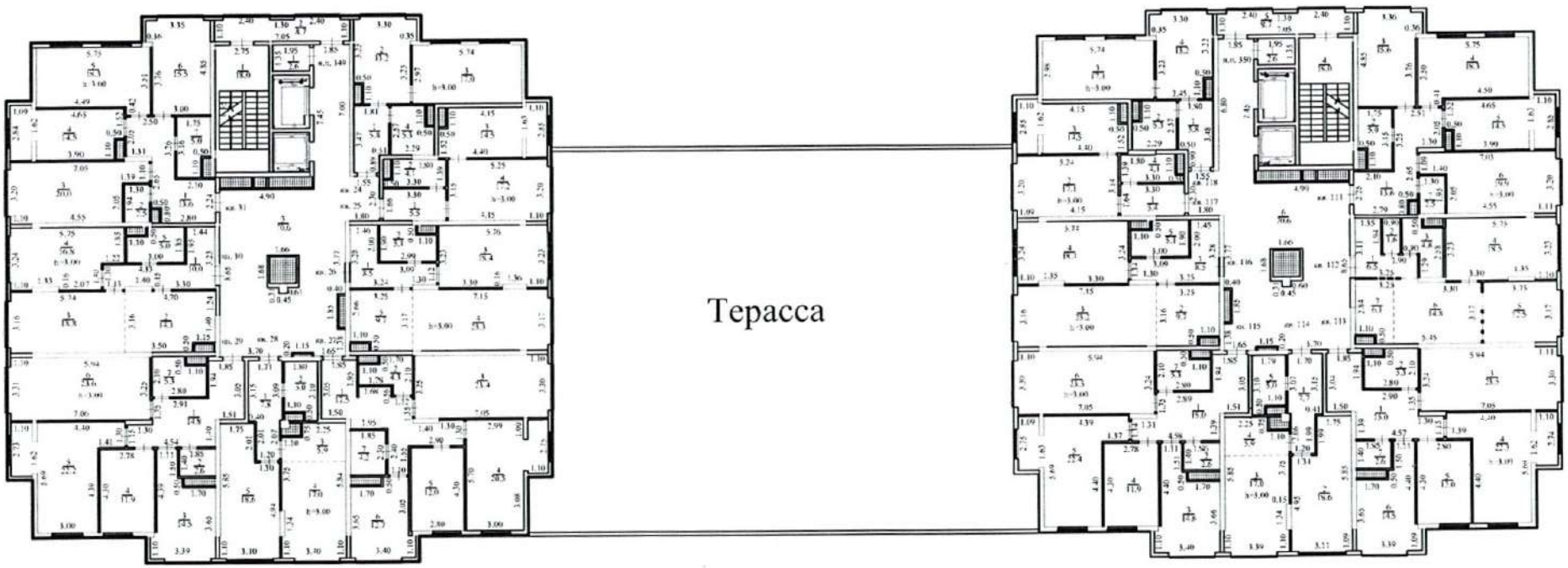

Ул.Казыбек би

Пр.Сейфуллина

План от 7того этажа

Блок А

Блок Б

Ул.Теле би

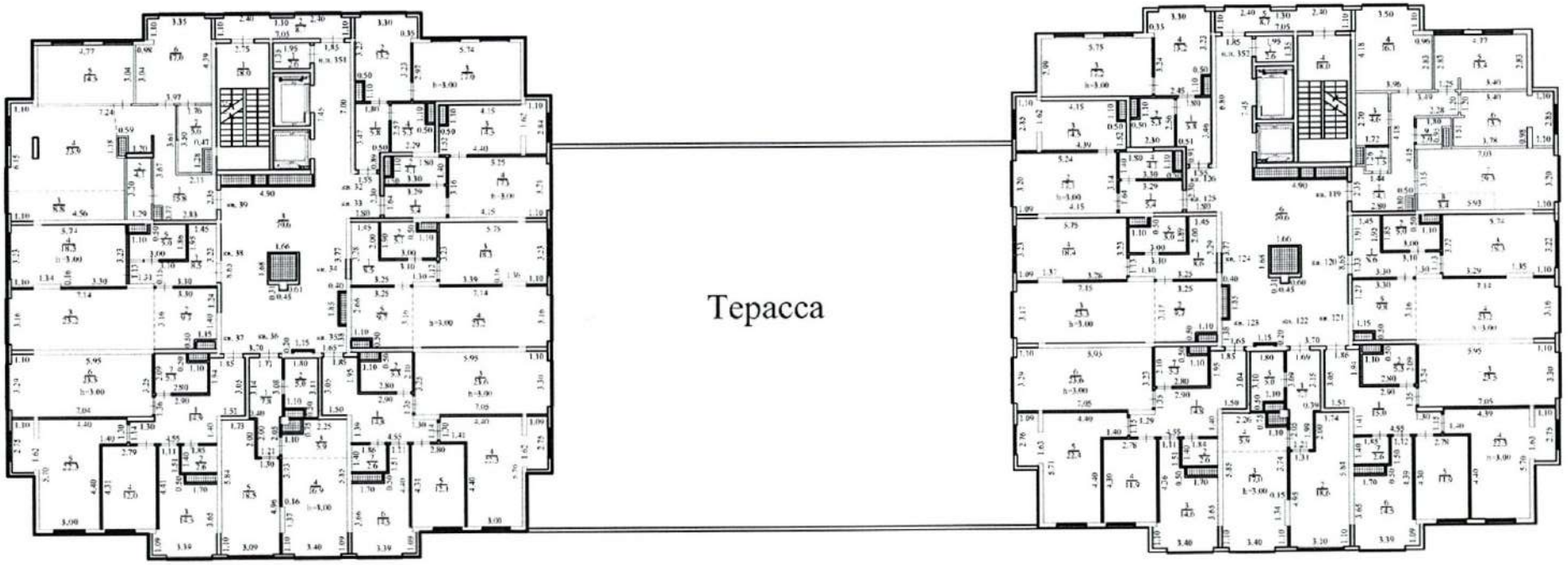

Ул.Казыбек би

Пр.Сейфуллина

План от 8того этажа

Блок А

Блок Б

Ул.Теле би

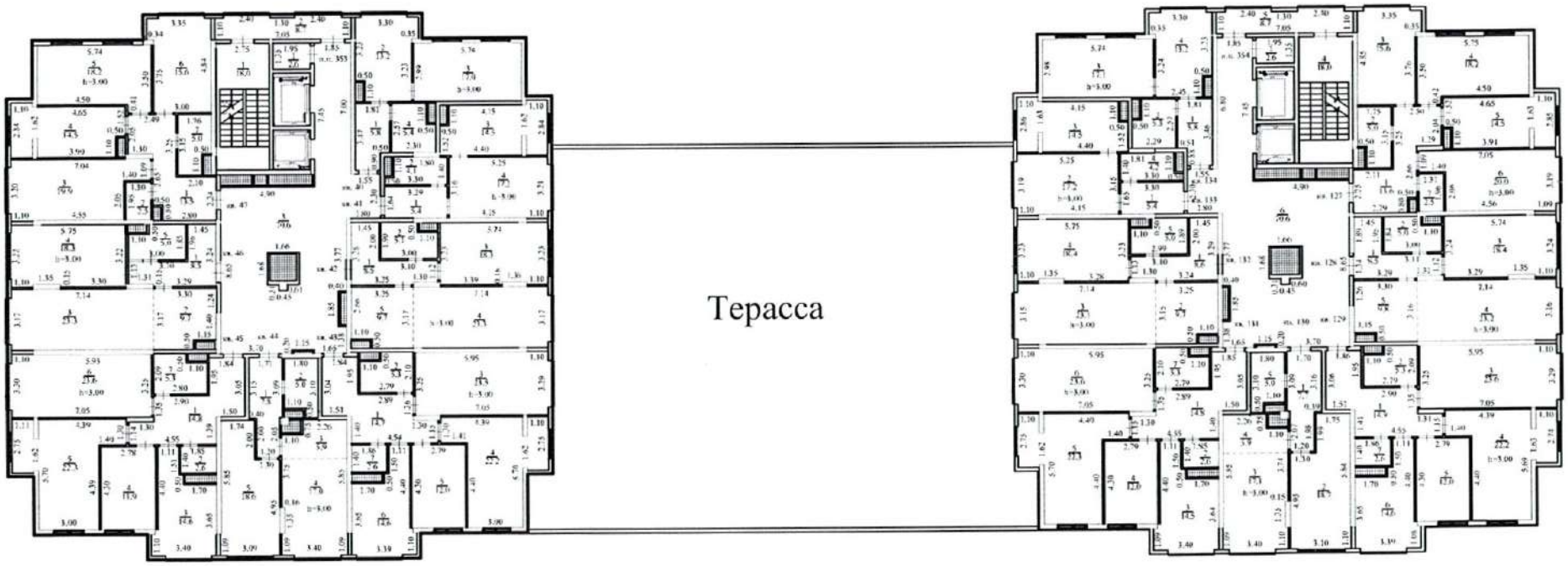

Ул.Казыбек би

Пр.Сейфуллина

План от 9того этажа

Блок А

Блок Б

Ул.Теле би

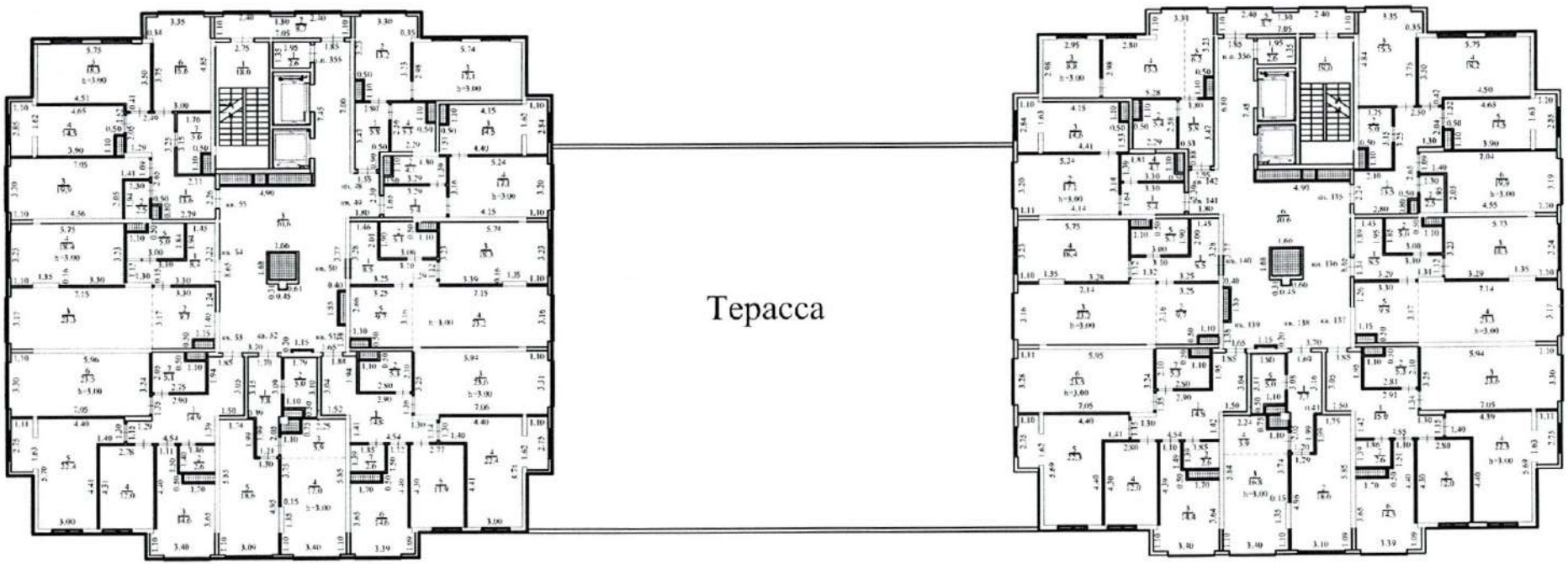

Ул.Казыбек би

Пр.Сейфуллина

План от 10того этажа

Блок А

Блок Б

Ул.Теле би

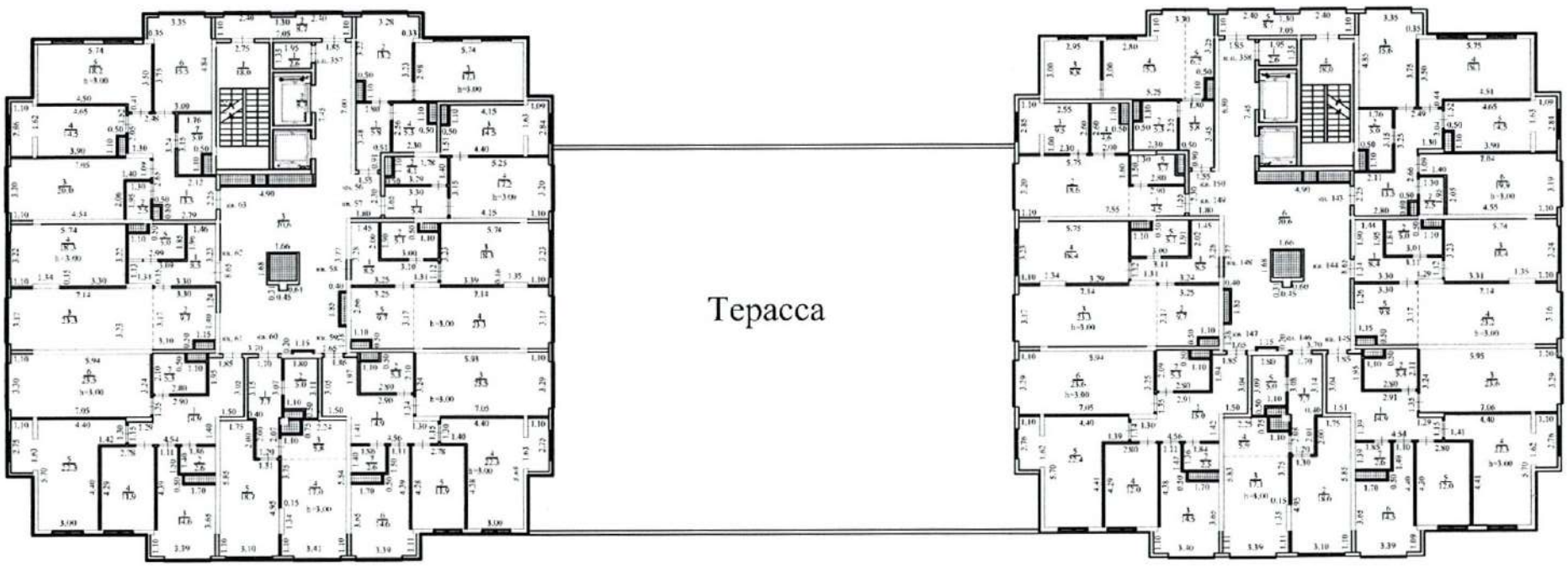

Ул.Казыбек би

Пр.Сейфуллина

План от 11того этажа

Блок А

Блок Б

Ул.Теле би

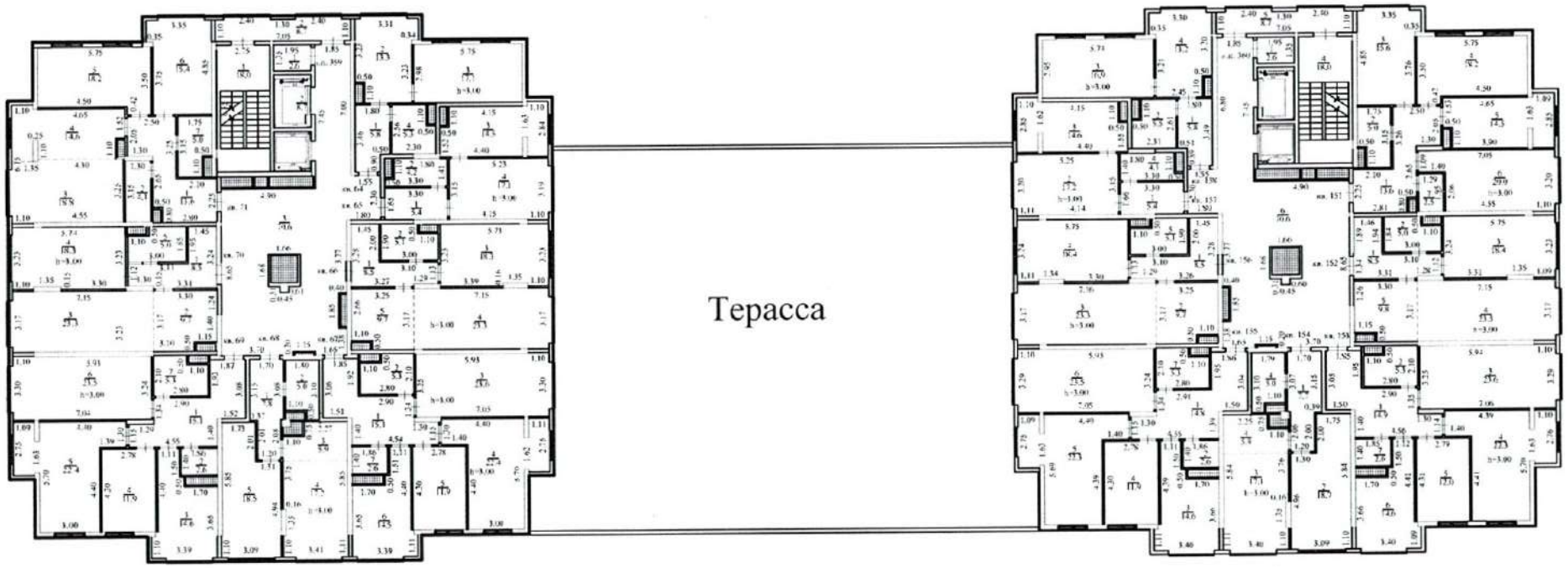

Ул.Казыбек би

Пр.Сейфуллина

План от 12того этажа

Блок А

Блок Б

Ул.Теле би

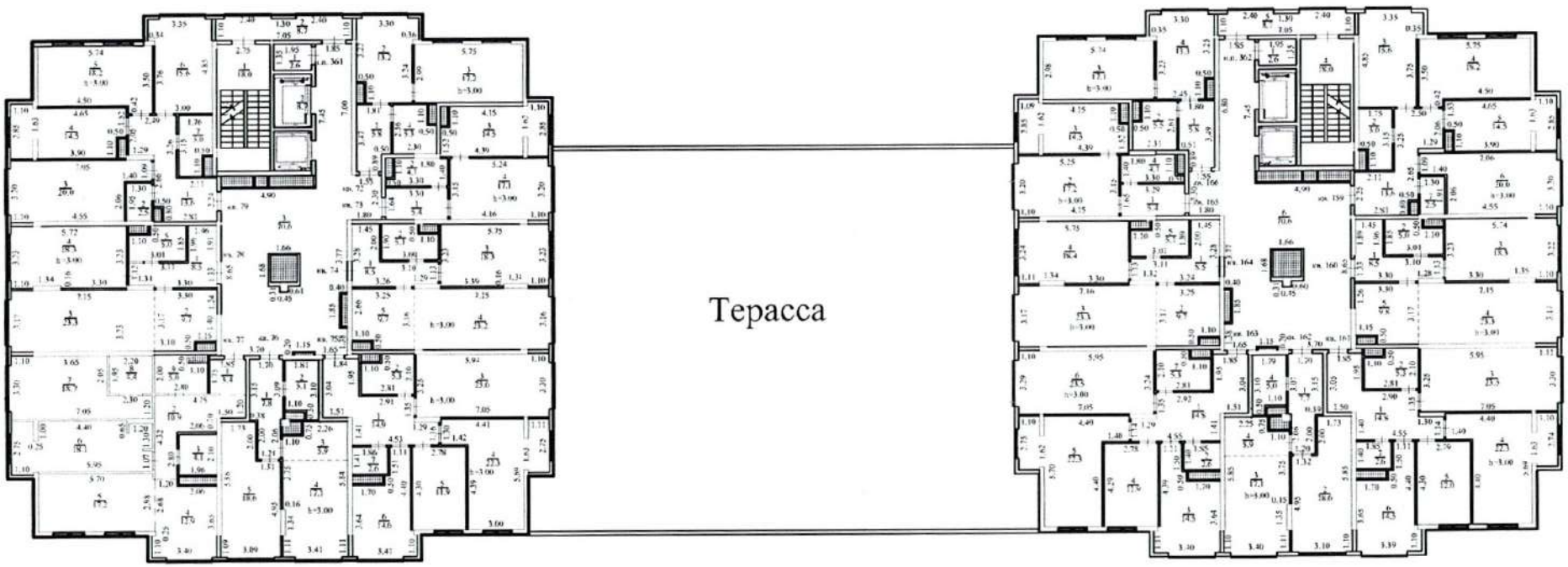

Ул.Казыбек би

Пр.Сейфуллина

План от 13того этажа

Блок А

Блок Б

Ул.Теле би

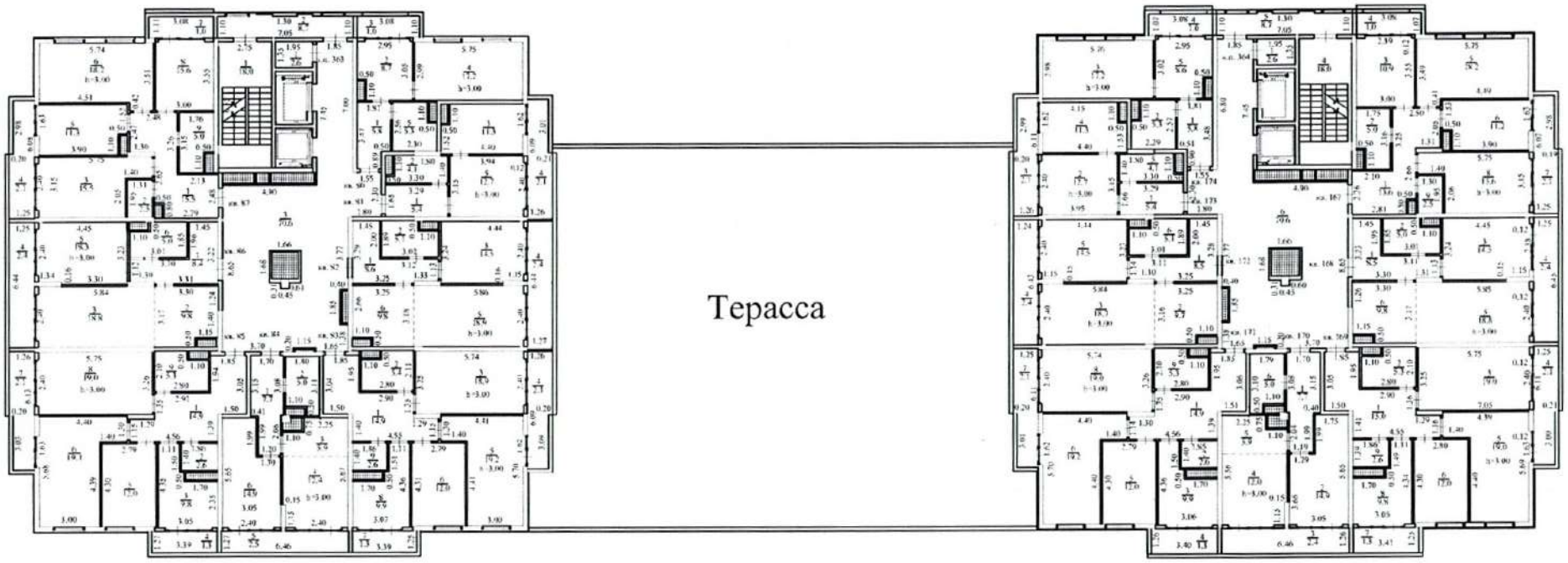

Ул.Казыбек би

Пр.Сейфуллина

План 14-го этажа на отм. +44.600

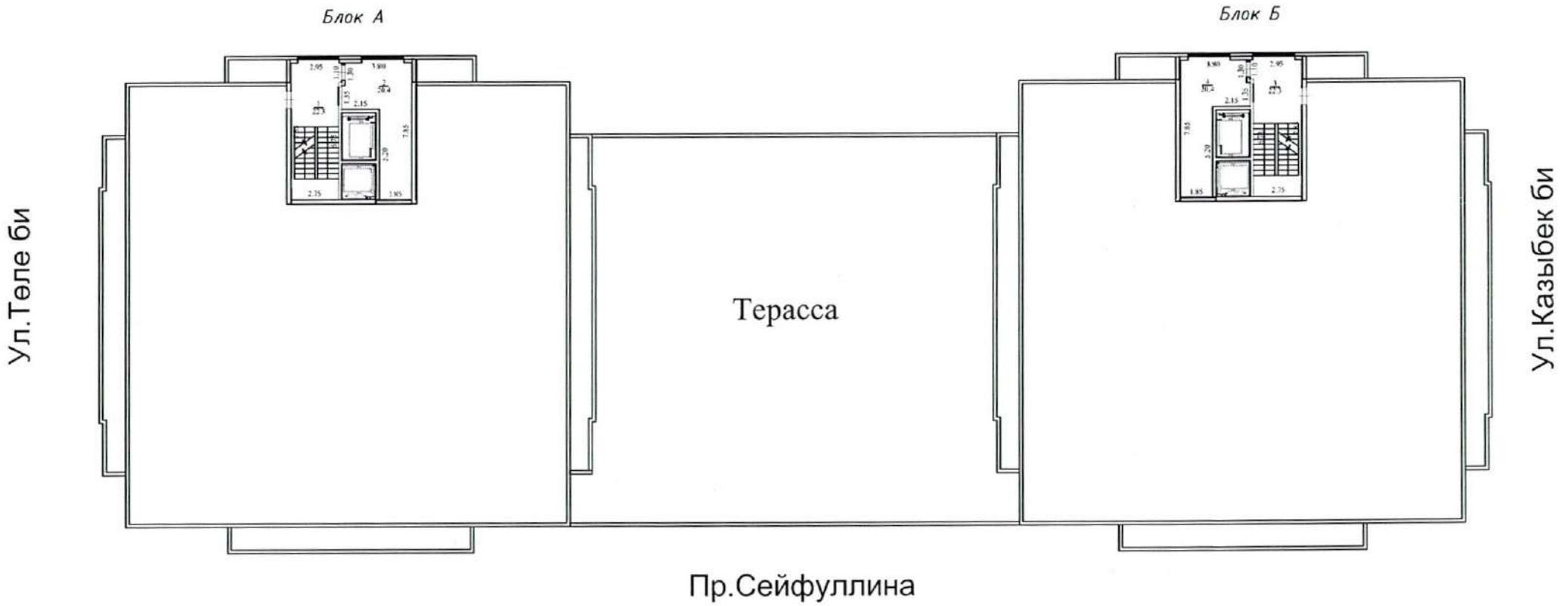

Экспликация земельного участка ($м^2$)

Общая площадь земельного участка	Застроенная площадь			Незастроенная площадь		
	всего	под основными строениями	под прочими постройками и сооружениями	асфальтовые покрытия	прочие замощения	грунт
1	2	3	4	5	6	7
0,8345 га	2120,0	2120,0				

продолжение таблицы

Незастроенная площадь ($м^2$)									
оборудованные площадки				зеленые насаждения					
всего	спортивные	детские	хозяйственные	всего	в том числе				
					газон с деревьями	плодовый сад	газоны, цветочные клумбы	огород	прочие
8	9	10	11	12	13	14	15	16	17

Экспликация к плану объекта

ЖЫЛЖЫМАЙТЫН МҮЛІК ОБЪЕКТІСІ ЖОСПАРЫНА ЭКСПЛИКАЦИЯ (к Ф-2)										
ЭКСПЛИКАЦИЯ К ПЛАНУ ОБЪЕКТА НЕДВИЖИМОГО ИМУЩЕСТВА (к Ф-2)										
						Ішкі өлшемі бойынша алаң (кв.м.) оның ішінде				
						щадь по внутреннему обмеру (кв. м.), в том чи				
Жазылу уақыты / Дата записи	Жоспар бойынша литері / Литер по плану	Қабаттар / Этажи	Үйдің,пәтердің нөмірі / Номер помещения, квартиры	Үйдің,пәтердің бөліктерінің нөмірі / Номера частей помещения, квартиры	Үйдің,пәтердің бөліктерінің пайдалануының белгіленуі / Назначение частей помещения, квартиры	Жалпы, (пайдалы) / Общая, (полезная)	Тұрғын / Жилая	Тұрғын емес / Нежилая	Денсаулық сақтау,емдеу бағытындағы мекемелер / Учреждений здравоохранения, лечебного назначения	Басқалар / Прочие
1	2	3	4	5	6	7	8	9	11	12
		этаж -2	п.м.175		парковочное место	13,8		13,8		
			п.м.176		парковочное место	13,8		13,8		
			п.м.177		парковочное место	13,8		13,8		
			п.м.178		парковочное место	13,8		13,8		
			п.м.179		парковочное место	13,8		13,8		
			п.м.180		парковочное место	13,8		13,8		
			п.м.181		парковочное место	13,8		13,8		
			п.м.182		парковочное место	13,8		13,8		
			п.м.183		парковочное место	13,8		13,8		
			п.м.184		парковочное место	13,8		13,8		
			п.м.185		парковочное место	13,8		13,8		
			п.м.186		парковочное место	13,8		13,8		
			п.м.187		парковочное место	13,8		13,8		
			п.м.188		парковочное место	13,8		13,8		
			п.м.189		парковочное место	13,8		13,8		
			п.м.190		парковочное место	13,8		13,8		
			п.м.191		парковочное место	13,8		13,8		
			п.м.192		парковочное место	13,8		13,8		
			п.м.193		парковочное место	13,8		13,8		
			п.м.194		парковочное место	13,8		13,8		
			п.м.195		парковочное место	13,8		13,8		
			п.м.196		парковочное место	13,8		13,8		
			п.м.197		парковочное место	13,8		13,8		
			п.м.198		парковочное место	13,8		13,8		
			п.м.199		парковочное место	13,8		13,8		
			п.м.200		парковочное место	13,8		13,8		
			п.м.201		парковочное место	13,8		13,8		
			п.м.202		парковочное место	13,8		13,8		
			п.м.203		парковочное место	13,8		13,8		
			п.м.204		парковочное место	13,8		13,8		
			п.м.205		парковочное место	13,8		13,8		
			п.м.206		парковочное место	13,8		13,8		
			п.м.207		парковочное место	13,8		13,8		
			п.м.208		парковочное место	13,8		13,8		
			п.м.209		парковочное место	13,8		13,8		
			п.м.210		парковочное место	13,8		13,8		
			п.м.211		парковочное место	13,8		13,8		
			п.м.212		парковочное место	13,8		13,8		
			п.м.213		парковочное место	13,8		13,8		
			п.м.214		парковочное место	13,8		13,8		
			п.м.215		парковочное место	13,8		13,8		

			п.м.216		парковочное место	13,8		13,8		
			п.м.217		парковочное место	13,8		13,8		
			п.м.218		парковочное место	13,8		13,8		
			п.м.219		парковочное место	13,8		13,8		
			п.м.220		парковочное место	13,8		13,8		
					Итого по п.м.	**634,8**		**634,8**		
			н.п.255		нежилое помещение	3,2		3,2		
			н.п.256		нежилое помещение	2,4		2,4		
			н.п.257		нежилое помещение	8,3		8,3		
			н.п.258		нежилое помещение	8,4		8,4		
			н.п.259		нежилое помещение	10,7		10,7		
			н.п.260		нежилое помещение	7,9		7,9		
			н.п.261		нежилое помещение	15,6		15,6		
			н.п.262		нежилое помещение	9,5		9,5		
			н.п.263		нежилое помещение	5,9		5,9		
			н.п.264		нежилое помещение	8,8		8,8		
			н.п.265		нежилое помещение	10,7		10,7		
			н.п.266		нежилое помещение	11		11		
			н.п.267		нежилое помещение	14,3		14,3		
			н.п.268		нежилое помещение	10,1		10,1		
			н.п.269		нежилое помещение	12,9		12,9		
			н.п.270		нежилое помещение	12,4		12,4		
			н.п.271		нежилое помещение	11,1		11,1		
			н.п.272		нежилое помещение	11,6		11,6		
			н.п.273		нежилое помещение	9,3		9,3		
			н.п.274		нежилое помещение	12,2		12,2		
			н.п.275		нежилое помещение	12,9		12,9		
			н.п.276		нежилое помещение	10,8		10,8		
			н.п.277		нежилое помещение	13,3		13,3		
			н.п.278		нежилое помещение	10,8		10,8		
			н.п.279		нежилое помещение	10,7		10,7		
			н.п.280		нежилое помещение	9,5		9,5		
			н.п.281		нежилое помещение	11,5		11,5		
			н.п.282		нежилое помещение	7		7		
			н.п.283		нежилое помещение	6,9		6,9		
			н.п.284		нежилое помещение	11,1		11,1		
			н.п.285		нежилое помещение	9,5		9,5		
			н.п.286		нежилое помещение	8,6		8,6		
			н.п.287		нежилое помещение	9,4		9,4		
			н.п.288		нежилое помещение	11,3		11,3		
			н.п.289		нежилое помещение	7,3		7,3		
			н.п.290		нежилое помещение	8,5		8,5		
			н.п.291		нежилое помещение	4,7		4,7		
			н.п.292		нежилое помещение	4,7		4,7		
			н.п.293		нежилое помещение	3,2		3,2		
			н.п.294		нежилое помещение	2,4		2,4		
			н.п.295		нежилое помещение	9,4		9,4		
			н.п.296		нежилое помещение	9,4		9,4		
			н.п.297		нежилое помещение	6,3		6,3		
			н.п.298		нежилое помещение	6,8		6,8		
			н.п.299		нежилое помещение	7,5		7,5		
			н.п.300		нежилое помещение	6,8		6,8		
			н.п.301		нежилое помещение	7,3		7,3		
			н.п.302		нежилое помещение	8		8		

			н.п.303		нежилое помещение	6,8		6,8		
			н.п.304		нежилое помещение	6,4		6,4		
			н.п.305		нежилое помещение	7,6		7,6		
			н.п.306		нежилое помещение	12		12		
			н.п.307		нежилое помещение	9		9		
			н.п.308		нежилое помещение	12,3		12,3		
			н.п.309		нежилое помещение	9,2		9,2		
			н.п.310		нежилое помещение	13,9		13,9		
			н.п.311		нежилое помещение	10,3		10,3		
			н.п.312		нежилое помещение	12,9		12,9		
			н.п.313		нежилое помещение	11,6		11,6		
			н.п.314		нежилое помещение	10		10		
			н.п.315		нежилое помещение	11,7		11,7		
			н.п.316		нежилое помещение	11,2		11,2		
			н.п.317		нежилое помещение	11,8		11,8		
			н.п.318		нежилое помещение	12,9		12,9		
			н.п.319		нежилое помещение	12		12		
			н.п.320		нежилое помещение	13,6		13,6		
			н.п.321		нежилое помещение	14,2		14,2		
			н.п.322		нежилое помещение	7,7		7,7		
			н.п.323		нежилое помещение	7,6		7,6		
			н.п.324		нежилое помещение	6,5		6,5		
			н.п.325		нежилое помещение	14,3		14,3		
			н.п.326		нежилое помещение	10,7		10,7		
			н.п.327		нежилое помещение	10,2		10,2		
			н.п.328		нежилое помещение	7,3		7,3		
			н.п.329		нежилое помещение	6,9		6,9		
			н.п.330		нежилое помещение	6,1		6,1		
					Итого по н.п.	**718,6**		**718,6**		
					Итого по этажу:	**1353,4**		**1353,4**		
		этаж -1	**п.м.221**		парковочное место	13,8		13,8		
			п.м.222		парковочное место	13,8		13,8		
			п.м.223		парковочное место	13,8		13,8		
			п.м.224		парковочное место	13,8		13,8		
			п.м.225		парковочное место	13,8		13,8		
			п.м.226		парковочное место	13,8		13,8		
			п.м.227		парковочное место	13,8		13,8		
			п.м.228		парковочное место	13,8		13,8		
			п.м.229		парковочное место	13,8		13,8		
			п.м.230		парковочное место	13,8		13,8		
			п.м.231		парковочное место	13,8		13,8		
			п.м.232		парковочное место	13,8		13,8		
			п.м.233		парковочное место	13,8		13,8		
			п.м.234		парковочное место	13,8		13,8		
			п.м.235		парковочное место	13,8		13,8		
			п.м.236		парковочное место	13,8		13,8		
			п.м.237		парковочное место	13,8		13,8		
			п.м.238		парковочное место	13,8		13,8		
			п.м.239		парковочное место	13,8		13,8		
			п.м.240		парковочное место	13,8		13,8		
			п.м.241		парковочное место	13,8		13,8		
			п.м.242		парковочное место	13,8		13,8		
			п.м.243		парковочное место	13,8		13,8		

			п.м.244		парковочное место	13,8		13,8		
			п.м.245		парковочное место	13,8		13,8		
			п.м.246		парковочное место	13,8		13,8		
			п.м.247		парковочное место	13,8		13,8		
			п.м.248		парковочное место	13,8		13,8		
			п.м.249		парковочное место	13,8		13,8		
			п.м.250		парковочное место	13,8		13,8		
			п.м.251		парковочное место	13,8		13,8		
			п.м.252		парковочное место	13,8		13,8		
					Итого по п.м.	**441,6**		**441,6**		
			н.п.331		нежилое помещение	14,3		14,3		
			н.п.332		нежилое помещение	14,8		14,8		
			н.п.333		нежилое помещение	3,2		3,2		
			н.п.334		нежилое помещение	2,4		2,4		
			н.п.335		нежилое помещение	11,1		11,1		
			н.п.336		нежилое помещение	417,6		417,6		
			н.п.337		нежилое помещение	511,5		511,5		
			н.п.338		нежилое помещение	4,7		4,7		
			н.п.339		нежилое помещение	4,7		4,7		
			н.п.340		нежилое помещение	3,2		3,2		
			н.п.341		нежилое помещение	2,4		2,4		
			н.п.342		нежилое помещение	385		385		
					Итого по н.п.:	**1374,9**		**1374,9**		
					Итого по этажу:	**1816,5**		**1816,5**		
		1-этаж	**н.п.336**	**1**	тамбур	5,8		5,8		
				2	нежилое помещение	49,8		49,8		
				3	коридор	50,1		50,1		
				4	нежилое помещение	58,3		58,3		
				5	нежилое помещение	78,6		78,6		
				6	нежилое помещение	76,3		76,3		
				7	нежилое помещение	57,7		57,7		
				8	нежилое помещение	81,7		81,7		
				9	нежилое помещение	27,7		27,7		
				10	нежилое помещение	42		42		
					итого:	**528**		**528**		
			н.п.337	**1**	**нежилое помещение**	**514**		**514**		
			н.п.342	**1**	тамбур	6,6		6,6		
				2	нежилое помещение	27,7		27,7		
				3	нежилое помещение	81,7		81,7		
				4	нежилое помещение	57,7		57,7		
				5	нежилое помещение	76,3		76,3		
				6	нежилое помещение	78,6		78,6		
				7	нежилое помещение	58,3		58,3		
				8	нежилое помещение	49,8		49,8		
				9	коридор	49,6		49,6		
				10	нежилое помещение	42		42		
					итого:	**528,3**		**528,3**		
			п.м.253	**1**	парковочное место	24,3		24,3		

			п.м.254	1	парковочное место	24,3		24,3		
					Итого по этажу:	**1618,9**		**1618,9**		
		2-этаж	н.п.336	1	коридор	39,6		39,6		
				2	нежилое помещение	43,2		43,2		
				3	нежилое помещение	58,4		58,4		
				4	нежилое помещение	81,4		81,4		
				5	нежилое помещение	39,4		39,4		
				6	нежилое помещение	78,8		78,8		
				7	нежилое помещение	58		58		
				8	нежилое помещение	83,8		83,8		
				9	нежилое помещение	45,5		45,5		
				10	нежилое помещение	51,8		51,8		
					Итого:	**579,9**		**579,9**		
			н.п.337	1	нежилое помещение	514		514		
			н.п.342	1	коридор	39,6		39,6		
				2	нежилое помещение	51,8		51,8		
				3	нежилое помещение	45,5		45,5		
				4	нежилое помещение	83,8		83,8		
				5	нежилое помещение	78,8		78,8		
				6	нежилое помещение	18,3		18,3		
				7	нежилое помещение	81,4		81,4		
				8	нежилое помещение	58,4		58,4		
				9	нежилое помещение	43,2		43,2		
					Итого:	**500,8**		**500,8**		
					Итого по этажу:	**1594,7**		**1594,7**		
		3-этаж	кв.1	1	прихожая	5,8		5,8		
		блок-1		2	кухня	13,3		13,3		
				3	гостиная	17,1	17,1			
				4	санузел	4,3		4,3		
					Итого:	**40,5**	**17,1**	**23,4**		
			кв.2	1	прихожая	7,1		7,1		
				2	санузел	4,1		4,1		
				3	кухня	11		11		
				4	гостиная	12,7	12,7			
				5	спальня	19,4	19,4			
				6	гардероб	6,1		6,1		
					Итого:	**60,4**	**32,1**	**28,3**		
			кв.3	1	прихожая	18,1		18,1		
				2	санузел	8,5		8,5		
				3	спальня	19,8	19,8			
				4	гостиная	18,6	18,6			
				5	спальня	18,8	18,8			
				6	спальня	11,9	11,9			
				7	кухня	14,5		14,5		
				8	санузел	5,2		5,2		
					Итого:	**115,4**	**69,1**	**46,3**		
			кв.4	1	прихожая	7,7		7,7		

				2	санузел	5		5		
				3	кухня	5,9		5,9		
				4	гостиная	16,9	16,9			
				5	спальня	18,6	18,6			
					Итого:	**54,1**	**35,5**	**18,6**		
			кв.5	1	прихожая	14,9		14,9		
				2	туалет	2,6		2,6		
				3	кухня	14,5		14,5		
				4	спальня	12	12			
				5	спальня	22,3	22,3			
				6	гостиная	23,6	23,6			
				7	санузел	5,3		5,3		
					Итого:	**95,2**	**57,9**	**37,3**		
			кв.6	1	прихожая	8,6		8,6		
				2	кухня	9,7		9,7		
				3	гостиная	23,2	23,2			
				4	спальня	18,3	18,3			
				5	санузел	5		5		
					Итого:	**64,8**	**41,5**	**23,3**		
			кв.7	1	прихожая	13,5		13,5		
				2	туалет	2,6		2,6		
				3	гостиная	20	20			
				4	спальня	14,5	14,5			
				5	спальня	18,2	18,2			
				6	спальня	15,6	15,6			
				7	санузел	5,5		5,5		
					Итого:	**89,9**	**68,3**	**21,6**		
			н.п.343	1	**нежилое помещение**	**2,6**		**2,6**		
		блок-2	**кв.88**	1	прихожая	13,5		13,5		
				2	санузел	5		5		
				3	спальня	15,5	15,5			
				4	спальня	18,2	18,2			
				5	кухня	14,5		14,5		
				6	гостиная	20,3	20,3			
				7	туалет	2,5		2,5		
					Итого:	**89,5**	**54**	**35,5**		
			кв.89	1	прихожая	8,5		8,5		
				2	санузел	5		5		
				3	спальня	18,4	18,4			
				4	гостиная	23,2	23,2			
				5	кухня	9,9		9,9		
					Итого:	**65**	**41,6**	**23,4**		
			кв.90	1	прихожая	14,9		14,9		
				2	санузел	5,3		5,3		
				3	гостиная	23,5	23,5			
				4	спальня	22,3	22,3			
				5	спальня	11,9	11,9			
				6	кухня	14,6		14,6		

				7	туалет	2,6		2,6		
					Итого:	**95,1**	**57,7**	**37,4**		
			кв.91	1	прихожая	7,8		7,8		
				2	спальня	18,6	18,6			
				3	гостиная	16,5	16,5			
				4	кухня	5,9		5,9		
				5	санузел	5		5		
					Итого:	**53,8**	**35,1**	**18,7**		
			кв.92	1	прихожая	18,2		18,2		
				2	санузел	5,2		5,2		
				3	кухня	14,5		14,5		
				4	спальня	12	12			
				5	спальня	18,9	18,9			
				6	гостиная	18,6	18,6			
				7	спальня	19,6	19,6			
				8	санузел	8,5		8,5		
					Итого:	**115,5**	**69,1**	**46,4**		
			кв.93	1	прихожая	7,1		7,1		
				2	гардероб	6,1		6,1		
				3	спальня	19,4	19,4			
				4	гостиная	12,8	12,8			
				5	кухня	11		11		
				6	санузел	4,1		4,1		
					Итого:	**60,5**	**32,2**	**28,3**		
			кв.94	1	прихожая	5,8		5,8		
				2	санузел	5,4		5,4		
				3	гостиная	17,1	17,1			
				4	кухня	13,3		13,3		
					Итого:	**41,6**	**17,1**	**24,5**		
			н.п.344	1	**нежилое помещение**	**2,6**		**2,6**		
					Итого по 3-этажу:	**1041,3**	**628,3**	**413**		
		4-этаж	**кв.8**	1	прихожая	5,8		5,8		
		1-блок		2	кухня	6,6		6,6		
				3	гостиная	15,2	15,2			
				4	спальня	8,9	8,9			
				5	санузел	5,3		5,3		
					Итого:	**41,8**	**24,1**	**17,7**		
			кв.9	1	прихожая	5,4		5,4		
				2	санузел	4,1		4,1		
				3	кухня	14,5		14,5		
				4	гостиная	17,2	17,2			
					Итого:	**41,2**	**17,2**	**24**		
			кв.10	1	прихожая	8,5		8,5		
				2	санузел	5,1		5,1		
				3	спальня	18,4	18,4			
				4	гостиная	23,2	23,2			
				5	кухня	9,7		9,7		

					Итого:	**64,9**	**41,6**	**23,3**		
			кв.11	**1**	прихожая	14,9		14,9		
				2	санузел	5,3		5,3		
				3	гостиная	23,4	23,4			
				4	спальня	22,3	22,3			
				5	спальня	12	12			
				6	кухня	14,4		14,4		
				7	туалет	2,6		2,6		
					Итого:	**94,9**	**57,7**	**37,2**		
			кв.12	**1**	прихожая	7,7		7,7		
				2	санузел	5		5		
				3	кухня	5,9		5,9		
				4	гостиная	17,1	17,1			
				5	спальня	18,5	18,5			
					Итого:	**54,2**	**35,6**	**18,6**		
			кв.13	**1**	прихожая	14,9		14,9		
				2	туалет	2,6		2,6		
				3	кухня	14,5		14,5		
				4	спальня	11,9	11,9			
				5	спальня	22,3	22,3			
				6	гостиная	23,6	23,6			
				7	санузел	5,3		5,3		
					Итого:	**95,1**	**57,8**	**37,3**		
			кв.14	**1**	прихожая	8,5		8,5		
				2	кухня	9,8		9,8		
				3	гостиная	23,3	23,3			
				4	спальня	18,4	18,4			
				5	санузел	5		5		
					Итого:	**65**	**41,7**	**23,3**		
			кв.15	**1**	прихожая	13,5		13,5		
				2	туалет	2,6		2,6		
				3	гостиная	20	20			
				4	кухня	14,6		14,6		
				5	спальня	18,2	18,2			
				6	спальня	15,5	15,5			
				7	санузел	5		5		
					Итого:	**89,4**	**53,7**	**35,7**		
			н.п.345	**1**	**нежилое помещение**	**2,6**		**2,6**		
		2-блок	**кв.95**	**1**	прихожая	13,5		13,5		
				2	санузел	5		5		
				3	спальня	15,5	15,5			
				4	спальня	18,2	18,2			
				5	кухня	14,5		14,5		
				6	гостиная	20	20			
				7	туалет	2,5		2,5		
					Итого:	**89,2**	**53,7**	**35,5**		
			кв.96	**1**	прихожая	8,4		8,4		
				2	санузел	5		5		

				3	спальня	18,3	18,3			
				4	гостиная	23,2	23,2			
				5	кухня	9,8		9,8		
					Итого:	**64,7**	**41,5**	**23,2**		
			кв.97	1	прихожая	14,8		14,8		
				2	санузел	5,3		5,3		
				3	гостиная	23,6	23,6			
				4	спальня	22,3	22,3			
				5	спальня	12	12			
				6	кухня	14,4		14,4		
				7	туалет	2,6		2,6		
					Итого:	**95**	**57,9**	**37,1**		
			кв.98	1	прихожая	7,8		7,8		
				2	спальня	18,6	18,6			
				3	гостиная	17	17			
				4	кухня	5,9		5,9		
				5	санузел	5		5		
					Итого:	**54,3**	**35,6**	**18,7**		
			кв.99	1	прихожая	14,9		14,9		
				2	туалет	2,5		2,5		
				3	кухня	14,6		14,6		
				4	спальня	12	12			
				5	спальня	22,4	22,4			
				6	гостиная	23,5	23,5			
				7	санузел	5,3		5,3		
					Итого:	**95,2**	**57,9**	**37,3**		
			кв.100	1	прихожая	8,6		8,6		
				2	кухня	9,7		9,7		
				3	гостиная	23,2	23,2			
				4	спальня	18,3	18,3			
				5	санузел	5,1		5,1		
					Итого:	**64,9**	**41,5**	**23,4**		
			кв.101	1	прихожая	5,4		5,4		
				2	гостиная	17,2	17,2			
				3	кухня	14,5		14,5		
				4	санузел	4,1		4,1		
					Итого:	**41,2**	**17,2**	**24**		
			кв.102	1	прихожая	5,8		5,8		
				2	санузел	5,3		5,3		
				3	гостиная	17,1	17,1			
				4	кухня	13,3		13,3		
					Итого:	**41,5**	**17,1**	**24,4**		
			н.п.346	1	нежилое помещение	**2,6**		**2,6**		
					Итого по 4-этажу:	**1092,5**	**651,8**	**440,7**		
		5-этаж	**кв.16**	1	прихожая	5,8		5,8		
				2	кухня	13,2		13,2		

				3	гостиная	17,1	17,1			
				4	санузел	5,4		5,4		
					Итого:	**41,5**	**17,1**	**24,4**		
			кв.17	1	прихожая	5,4		5,4		
				2	санузел	4,1		4,1		
				3	кухня	14,5		14,5		
				4	гостиная	17,2	17,2			
					Итого:	**41,2**	**17,2**	**24**		
			кв.18	1	прихожая	8,5		8,5		
				2	санузел	5,1		5,1		
				3	спальня	18,4	18,4			
				4	гостиная	23,3	23,3			
				5	кухня	9,7		9,7		
					Итого:	**65**	**41,7**	**23,3**		
			кв19	1	прихожая	14,9		14,9		
				2	санузел	5,3		5,3		
				3	гостиная	23,4	23,4			
				4	спальня	22,3	22,3			
				5	спальня	12	12			
				6	кухня	14,5		14,5		
				7	туалет	2,6		2,6		
					Итого:	**95**	**57,7**	**37,3**		
			кв.20	1	прихожая	7,8		7,8		
				2	санузел	5		5		
				3	кухня	5,9		5,9		
				4	гостиная	17	17			
				5	спальня	18,6	18,6			
					Итого:	**54,3**	**35,6**	**18,7**		
			кв.21	1	прихожая	15		15		
				2	туалет	2,6		2,6		
				3	кухня	14,5		14,5		
				4	спальня	11,9	11,9			
				5	спальня	22,4	22,4			
				6	гостиная	23,5	23,5			
				7	санузел	5,3		5,3		
					Итого:	**95,2**	**57,8**	**37,4**		
			кв.22	1	прихожая	10,2		10,2		
				2	кухня	14,1		14,1		
				3	гостиная	18,8	18,8			
				4	спальня	16,7	16,7			
				5	санузел	5		5		
					Итого:	**64,8**	**35,5**	**29,3**		
			кв.23	1	прихожая	13,6		13,6		
				2	туалет	2,6		2,6		
				3	гостиная	20,1	20,1			
				4	кухня	14,6		14,6		
				5	спальня	18,2	18,2			
				6	спальня	15,6	15,6			
				7	санузел	5		5		

					Итого:	89,7	53,9	35,8		
			н.п.347	1	нежилое помещение	2,6		2,6		
		2-блок	кв.103	1	прихожая	13,5		13,5		
				2	санузел	5		5		
				3	спальня	15,5	15,5			
				4	спальня	18,2	18,2			
				5	кухня	14,5		14,5		
				6	гостиная	19,9	19,9			
				7	туалет	2,5		2,5		
					Итого:	89,1	53,6	35,5		
			кв.104	1	прихожая	8,5		8,5		
				2	санузел	5		5		
				3	спальня	18,4	18,4			
				4	гостиная	23,2	23,2			
				5	кухня	9,8		9,8		
					Итого:	64,9	41,6	23,3		
			кв.105	1	прихожая	14,9		14,9		
				2	санузел	5,4		5,4		
				3	гостиная	23,5	23,5			
				4	спальня	22,3	22,3			
				5	спальня	12	12			
				6	кухня	14,5		14,5		
				7	туалет	2,6		2,6		
					Итого:	95,2	57,8	37,4		
			кв.106	1	прихожая	7,8		7,8		
				2	спальня	18,6	18,6			
				3	гостиная	17	17			
				4	кухня	5,9		5,9		
				5	санузел	5		5		
					Итого:	54,3	35,6	18,7		
			кв.107	1	прихожая	14,8		14,8		
				2	туалет	2,6		2,6		
				3	кухня	14,6		14,6		
				4	спальня	11,9	11,9			
				5	спальня	22,3	22,3			
				6	гостиная	23,5	23,5			
				7	санузел	5,3		5,3		
					Итого:	95	57,7	37,3		
			кв.108	1	прихожая	8,5		8,5		
				2	кухня	9,7		9,7		
				3	гостиная	23,3	23,3			
				4	спальня	18,3	18,3			
				5	санузел	5,1		5,1		
					Итого:	64,9	41,6	23,3		
			кв.109	1	прихожая	5,4		5,4		
				2	гостиная	17,2	17,2			
				3	кухня	14,5		14,5		
				4	санузел	4,1		4,1		

					Итого:	**41,2**	**17,2**	**24**		
			кв.110	**1**	прихожая	5,7		5,7		
				2	санузел	5,4		5,4		
				3	гостиная	17,1	17,1			
				4	кухня	13,2		13,2		
					Итого:	**41,4**	**17,1**	**24,3**		
			н.п.348	**1**	**нежилое помещение**	**2,6**		**2,6**		
					Итого по 5-этажу:	**1092,7**	**638,7**	**454**		
		6-этаж	**кв.24**	**1**	прихожая	5,8		5,8		
		1-блок		**2**	кухня	13,2		13,2		
				3	гостиная	17	17			
				4	санузел	5,3		5,3		
					Итого:	**41,3**	**17**	**24,3**		
			кв.25	**1**	прихожая	5,5		5,5		
				2	санузел	4,1		4,1		
				3	кухня	14,5		14,5		
				4	гостиная	17,2	17,2			
					Итого:	**41,3**	**17,2**	**24,1**		
			кв.26	**1**	прихожая	8,5		8,5		
				2	санузел	5,1		5,1		
				3	спальня	18,4	18,4			
				4	гостиная	23,3	23,3			
				5	кухня	9,7		9,7		
					Итого:	**65**	**41,7**	**23,3**		
			кв.27	**1**	прихожая	17,5		17,5		
				2	туалет	4,3		4,3		
				3	гостиная	23,4	23,4			
				4	спальня	20,5	20,5			
				5	спальня	12	12			
				6	кухня	12,7		12,7		
				7	санузел	4,2		4,2		
					Итого:	**94,6**	**55,9**	**38,7**		
			кв.28	**1**	прихожая	7,8		7,8		
				2	санузел	5		5		
				3	кухня	5,9		5,9		
				4	гостиная	17	17			
				5	спальня	18,6	18,6			
					Итого:	**54,3**	**35,6**	**18,7**		
			кв.29	**1**	прихожая	14,8		14,8		
				2	туалет	2,6		2,6		
				3	кухня	14,5		14,5		
				4	спальня	11,9	11,9			
				5	спальня	22,2	22,2			
				6	гостиная	23,6	23,6			
				7	санузел	5,3		5,3		
					Итого:	**94,9**	**57,7**	**37,2**		

			кв.30	**1**	прихожая	10		10		
				2	кухня	14,1		14,1		
				3	гостиная	18,8	18,8			
				4	спальня	16,8	16,8			
				5	санузел	5		5		
					Итого:	**64,7**	**35,6**	**29,1**		
			кв.31	**1**	прихожая	13,6		13,6		
				2	туалет	2,5		2,5		
				3	гостиная	20	20			
				4	кухня	14,5		14,5		
				5	спальня	18,3	18,3			
				6	спальня	15,5	15,5			
				7	санузел	5		5		
					Итого:	**89,4**	**53,8**	**35,6**		
			н.п.349	**1**	**нежилое помещение**	**2,6**		**2,6**		
		2-блок	**кв.111**	**1**	прихожая	13,6		13,6		
				2	санузел	5		5		
				3	спальня	15,6	15,6			
				4	спальня	18,3	18,3			
				5	кухня	14,5		14,5		
				6	гостиная	19,9	19,9			
				7	туалет	2,5		2,5		
					Итого:	**89,4**	**53,8**	**35,6**		
			кв.112	**1**	прихожая	6,5		6,5		
				2	прачечная	1,6		1,6		
				3	санузел	4,8		4,8		
				4	спальня	18,5	18,5			
				5	спальня	12,5	12,5			
				6	гостиная	14,8	14,8			
				7	кухня	6,1		6,1		
					Итого:	**64,8**	**45,8**	**19**		
			кв.113	**1**	прихожая	15		15		
				2	санузел	5,3		5,3		
				3	гостиная	23,5	23,5			
				4	спальня	22,3	22,3			
				5	спальня	12	12			
				6	кухня	14,5		14,5		
				7	туалет	2,6		2,6		
					Итого:	**95,2**	**57,8**	**37,4**		
			кв.114	**1**	прихожая	7,7		7,7		
				2	спальня	18,6	18,6			
				3	гостиная	17	17			
				4	кухня	5,9		5,9		
				5	санузел	5		5		
					Итого:	**54,2**	**35,6**	**18,6**		
			кв.115	**1**	прихожая	15		15		
				2	туалет	2,6		2,6		
				3	кухня	14,6		14,6		

				4	спальня	11,9	11,9			
				5	спальня	22,4	22,4			
				6	гостиная	23,5	23,5			
				7	санузел	5,3		5,3		
					Итого:	**95,3**	**57,8**	**37,5**		
			кв.116	1	прихожая	8,5		8,5		
				2	кухня	9,7		9,7		
				3	гостиная	23,2	23,2			
				4	спальня	18,4	18,4			
				5	санузел	5,1		5,1		
					Итого:	**64,9**	**41,6**	**23,3**		
			кв.117	1	прихожая	5,4		5,4		
				2	гостиная	17,1	17,1			
				3	кухня	14,5		14,5		
				4	санузел	4,1		4,1		
					Итого:	**41,1**	**17,1**	**24**		
			кв.118	1	прихожая	5,8		5,8		
				2	санузел	5,3		5,3		
				3	гостиная	17,1	17,1			
				4	кухня	13,2		13,2		
					Итого:	**41,4**	**17,1**	**24,3**		
			н.п.350	1	**нежилое помещение**	**2,6**		**2,6**		
					Итого по 6-этажу:	**1091,8**	**641,1**	**450,7**		
		7-этаж	**кв.32**	1	прихожая	5,8		5,8		
		1-блок		2	кухня	13,2		13,2		
				3	гостиная	17	17			
				4	санузел	5,3		5,3		
					Итого:	**41,3**	**17**	**24,3**		
			кв.33	1	прихожая	5,4		5,4		
				2	санузел	4,1		4,1		
				3	кухня	14,5		14,5		
				4	гостиная	17,3	17,3			
					Итого:	**41,3**	**17,3**	**24**		
			кв.34	1	прихожая	8,5		8,5		
				2	санузел	5,1		5,1		
				3	спальня	18,3	18,3			
				4	гостиная	23,2	23,2			
				5	кухня	9,7		9,7		
					Итого:	**64,8**	**41,5**	**23,3**		
			кв.35	1	прихожая	14,8		14,8		
				2	санузел	5,3		5,3		
				3	гостиная	23,6	23,6			
				4	спальня	22,3	22,3			
				5	спальня	12,1	12,1			
				6	кухня	14,5		14,5		
				7	туалет	2,6		2,6		
					Итого:	**95,2**	**58**	**37,2**		

			кв.36	1	прихожая	7,8		7,8		
				2	санузел	5		5		
				3	кухня	5,9		5,9		
				4	гостиная	16,9	16,9			
				5	спальня	18,5	18,5			
					Итого:	**54,1**	**35,4**	**18,7**		
			кв.37	1	прихожая	14,9		14,9		
				2	туалет	2,6		2,6		
				3	кухня	14,5		14,5		
				4	спальня	12	12			
				5	спальня	22,3	22,3			
				6	гостиная	23,5	23,5			
				7	санузел	5,3		5,3		
					Итого:	**95,1**	**57,8**	**37,3**		
			кв.38	1	прихожая	8,5		8,5		
				2	кухня	9,7		9,7		
				3	гостиная	23,2	23,2			
				4	спальня	18,3	18,3			
				5	санузел	5		5		
					Итого:	**64,7**	**41,5**	**23,2**		
			кв.39	1	прихожая	15,8		15,8		
				2	туалет	4,1		4,1		
				3	кухня	8,8		8,8		
				4	гостиная	23,9	23,9			
				5	спальня	14,5	14,5			
				6	спальня	17	17			
				7	санузел	5,6		5,6		
					Итого:	**89,7**	**55,4**	**34,3**		
			н.п.351	**1**	**нежилое помещение**	**2,6**		**2,6**		
		2-блок	**кв.119**	**1**	прихожая	14,1		14,1		
				2	туалет	1,5		1,5		
				3	санузел	4,6		4,6		
				4	спальня	16,1	16,1			
				5	спальня	13,4	13,4			
				6	спальня	13,7	13,7			
				7	гостиная	19,3	19,3			
				8	кухня	3,4		3,4		
				9	кладовая	2		2		
					Итого:	**88,1**	**62,5**	**25,6**		
			кв.120	1	прихожая	8,6		8,6		
				2	санузел	5		5		
				3	спальня	18,3	18,3			
				4	гостиная	23,2	23,2			
				5	кухня	9,8		9,8		
					Итого:	**64,9**	**41,5**	**23,4**		
			кв.121	1	прихожая	15		15		
				2	санузел	5,3		5,3		
				3	гостиная	23,5	23,5			

				4	спальня	22,3	22,3			
				5	спальня	11,9	11,9			
				6	кухня	14,5		14,5		
				7	туалет	2,6		2,6		
					Итого:	**95,1**	**57,7**	**37,4**		
			кв.122	**1**	прихожая	7,7		7,7		
				2	спальня	18,6	18,6			
				3	гостиная	17	17			
				4	кухня	5,9		5,9		
				5	санузел	5		5		
					Итого:	**54,2**	**35,6**	**18,6**		
			кв.123	**1**	прихожая	14,8		14,8		
				2	туалет	2,6		2,6		
				3	кухня	14,6		14,6		
				4	спальня	11,9	11,9			
				5	спальня	22,4	22,4			
				6	гостиная	23,6	23,6			
				7	санузел	5,3		5,3		
					Итого:	**95,2**	**57,9**	**37,3**		
			кв.124	**1**	прихожая	8,6		8,6		
				2	кухня	9,7		9,7		
				3	гостиная	23,3	23,3			
				4	спальня	18,4	18,4			
				5	санузел	5		5		
					Итого:	**65**	**41,7**	**23,3**		
			кв.125	**1**	прихожая	5,4		5,4		
				2	гостиная	17,1	17,1			
				3	кухня	14,5		14,5		
				4	санузел	4,1		4,1		
					Итого:	**41,1**	**17,1**	**24**		
			кв.126	**1**	прихожая	5,8		5,8		
				2	санузел	5,3		5,3		
				3	гостиная	17,2	17,2			
				4	кухня	13,2		13,2		
					Итого:	**41,5**	**17,2**	**24,3**		
			н.п.352	**1**	**нежилое помещение**	**2,6**		**2,6**		
					Итого по 7-этажу:	**1091,3**	**655,1**	**436,2**		
		8-этаж	**кв.40**	**1**	прихожая	5,8		5,8		
		1-блок		**2**	кухня	13,2		13,2		
				3	гостиная	17	17			
				4	санузел	5,4		5,4		
					Итого:	**41,4**	**17**	**24,4**		
			кв.41	**1**	прихожая	5,4		5,4		
				2	санузел	4,1		4,1		
				3	кухня	14,5		14,5		
				4	гостиная	17,2	17,2			
					Итого:	**41,2**	**17,2**	**24**		

			кв.42	1	прихожая	8,5		8,5		
				2	санузел	5,1		5,1		
				3	спальня	18,3	18,3			
				4	гостиная	23,3	23,3			
				5	кухня	9,7		9,7		
					Итого:	**64,9**	**41,6**	**23,3**		
			кв.43	1	прихожая	14,7		14,7		
				2	санузел	5,3		5,3		
				3	гостиная	23,5	23,5			
				4	спальня	22,2	22,2			
				5	спальня	12	12			
				6	кухня	14,6		14,6		
				7	туалет	2,6		2,6		
					Итого:	**94,9**	**57,7**	**37,2**		
			кв.44	1	прихожая	7,8		7,8		
				2	санузел	2		2		
				3	кухня	5,9		5,9		
				4	гостиная	17	17			
				5	спальня	18,6	18,6			
					Итого:	**51,3**	**35,6**	**15,7**		
			кв.45	1	прихожая	14,8		14,8		
				2	туалет	2,6		2,6		
				3	кухня	14,6		14,6		
				4	спальня	11,9	11,9			
				5	спальня	22,3	22,3			
				6	гостиная	23,6	23,6			
				7	санузел	5,3		5,3		
					Итого:	**95,1**	**57,8**	**37,3**		
			кв.46	1	прихожая	8,5		8,5		
				2	кухня	9,7		9,7		
				3	гостиная	23,3	23,3			
				4	спальня	18,3	18,3			
				5	санузел	5		5		
					Итого:	**64,8**	**41,6**	**23,2**		
			кв.47	1	прихожая	13,5		13,5		
				2	туалет	2,5		2,5		
				3	гостиная	19,9	19,9			
				4	кухня	14,5		14,5		
				5	спальня	18,2	18,2			
				6	спальня	15,6	15,6			
				7	санузел	5		5		
					Итого:	**89,2**	**53,7**	**35,5**		
			н.п.353	1	**нежилое помещение**	**2,6**		**2,6**		
		2-блок	кв.127	1	прихожая	13,6		13,6		
				2	санузел	5		5		
				3	спальня	15,6	15,6			
				4	спальня	18,2	18,2			
				5	кухня	14,5		14,5		

				6	гостиная	20	20			
				7	туалет	2,5		2,5		
					Итого:	**89,4**	**53,8**	**35,6**		
			кв.128	1	прихожая	8,5		8,5		
				2	санузел	5		5		
				3	спальня	18,4	18,4			
				4	гостиная	23,2	23,2			
				5	кухня	9,8		9,8		
					Итого:	**64,9**	**41,6**	**23,3**		
			кв.129	1	прихожая	14,9		14,9		
				2	санузел	5,3		5,3		
				3	гостиная	23,6	23,6			
				4	спальня	22,2	22,2			
				5	спальня	12	12			
				6	кухня	14,6		14,6		
				7	туалет	2,6		2,6		
					Итого:	**95,2**	**57,8**	**37,4**		
			кв.130	1	прихожая	7,7		7,7		
				2	спальня	18,7	18,7			
				3	гостиная	17,1	17,1			
				4	кухня	5,9		5,9		
				5	санузел	5		5		
					Итого:	**54,4**	**35,8**	**18,6**		
			кв.131	1	прихожая	14,8		14,8		
				2	туалет	2,6		2,6		
				3	кухня	14,5		14,5		
				4	спальня	12	12			
				5	спальня	22,3	22,3			
				6	гостиная	23,6	23,6			
				7	санузел	5,3		5,3		
					Итого:	**95,1**	**57,9**	**37,2**		
			кв.132	1	прихожая	8,6		8,6		
				2	кухня	9,7		9,7		
				3	гостиная	23,1	23,1			
				4	спальня	18,4	18,4			
				5	санузел	5		5		
					Итого:	**64,8**	**41,5**	**23,3**		
			кв.133	1	прихожая	5,4		5,4		
				2	гостиная	17,2	17,2			
				3	кухня	14,5		14,5		
				4	санузел	4,2		4,2		
					Итого:	**41,3**	**17,2**	**24,1**		
			кв.134	1	прихожая	5,8		5,8		
				2	санузел	5,3		5,3		
				3	гостиная	17,1	17,1			
				4	кухня	13,2		13,2		
					Итого:	**41,4**	**17,1**	**24,3**		
			н.п.354	1	нежилое помещение	**2,6**		**2,6**		

					Итого по 8-этажу:	**1089,3**	**644,9**	**444,4**		
		9-этаж	**кв.48**	**1**	прихожая	5,8		5,8		
		1-блок		**2**	кухня	13,2		13,2		
				3	гостиная	17,1	17,1			
				4	санузел	5,3		5,3		
					Итого:	**41,4**	**17,1**	**24,3**		
			кв.49	**1**	прихожая	5,4		5,4		
				2	санузел	4,1		4,1		
				3	кухня	14,5		14,5		
				4	гостиная	17,1	17,1			
					Итого:	**41,1**	**17,1**	**24**		
			кв.50	**1**	прихожая	8,5		8,5		
				2	санузел	5,1		5,1		
				3	спальня	18,3	18,3			
				4	гостиная	23,2	23,2			
				5	кухня	9,7		9,7		
					Итого:	**64,8**	**41,5**	**23,3**		
			кв.51	**1**	прихожая	14,8		14,8		
				2	санузел	5,3		5,3		
				3	гостиная	23,6	23,6			
				4	спальня	22,4	22,4			
				5	спальня	11,9	11,9			
				6	кухня	14,6		14,6		
				7	туалет	2,6		2,6		
					Итого:	**95,2**	**57,9**	**37,3**		
			кв.52	**1**	прихожая	7,8		7,8		
				2	санузел	5		5		
				3	кухня	5,9		5,9		
				4	гостиная	17	17			
				5	спальня	18,6	18,6			
					Итого:	**54,3**	**35,6**	**18,7**		
			кв.53	**1**	прихожая	14,9		14,9		
				2	туалет	2,6		2,6		
				3	кухня	14,6		14,6		
				4	спальня	12	12			
				5	спальня	22,4	22,4			
				6	гостиная	23,5	23,5			
				7	санузел	5,1		5,1		
					Итого:	**95,1**	**57,9**	**37,2**		
			кв.54	**1**	прихожая	8,4		8,4		
				2	кухня	9,7		9,7		
				3	гостиная	23,3	23,3			
				4	спальня	18,4	18,4			
				5	санузел	5		5		
					Итого:	**64,8**	**41,7**	**23,1**		
			кв.55	**1**	прихожая	13,6		13,6		

				2	туалет	2,5		2,5		
				3	гостиная	19,9	19,9			
				4	кухня	14,5		14,5		
				5	спальня	18,3	18,3			
				6	спальня	15,6	15,6			
				7	санузел	5		5		
					Итого:	**89,4**	**53,8**	**35,6**		
			н.п.355	**1**	**нежилое помещение**	**2,6**		**2,6**		
		2-блок	**кв.135**	**1**	прихожая	13,5		13,5		
				2	санузел	5		5		
				3	спальня	15,5	15,5			
				4	спальня	18,2	18,2			
				5	кухня	14,5		14,5		
				6	гостиная	19,9	19,9			
				7	туалет	2,5		2,5		
					Итого:	**89,1**	**53,6**	**35,5**		
			кв.136	**1**	прихожая	8,5		8,5		
				2	санузел	5		5		
				3	спальня	18,3	18,3			
				4	гостиная	23,3	23,3			
				5	кухня	9,8		9,8		
					Итого:	**64,9**	**41,6**	**23,3**		
			кв.137	**1**	прихожая	15		15		
				2	санузел	5,3		5,3		
				3	гостиная	23,6	23,6			
				4	спальня	22,3	22,3			
				5	спальня	12	12			
				6	кухня	14,5		14,5		
				7	туалет	2,6		2,6		
					Итого:	**95,3**	**57,9**	**37,4**		
			кв.138	**1**	прихожая	7,7		7,7		
				2	спальня	18,6	18,6			
				3	гостиная	16,8	16,8			
				4	кухня	5,9		5,9		
				5	санузел	5		5		
					Итого:	**54**	**35,4**	**18,6**		
			кв.139	**1**	прихожая	14,8		14,8		
				2	туалет	2,6		2,6		
				3	кухня	14,4		14,4		
				4	спальня	12	12			
				5	спальня	22,3	22,3			
				6	гостиная	23,5	23,5			
				7	санузел	5,3		5,3		
					Итого:	**94,9**	**57,8**	**37,1**		
			кв.140	**1**	прихожая	8,5		8,5		
				2	кухня	9,7		9,7		
				3	гостиная	23,2	23,2			
				4	спальня	18,4	18,4			
				5	санузел	5,1		5,1		

					Итого:	**64,9**	**41,6**	**23,3**		
			кв.141	**1**	прихожая	5,4		5,4		
				2	гостиная	17,1	17,1			
				3	спальня	14,6		14,6		
				4	санузел	4,1		4,1		
					Итого:	**41,2**	**17,1**	**24,1**		
			кв.142	**1**	прихожая	5,8		5,8		
				2	санузел	5,4		5,4		
				3	спальня	8,8	8,8			
				4	гостиная	15,3	15,3			
				5	кухня	6,2		6,2		
					Итого:	**41,5**	**24,1**	**17,4**		
			н.п.356	**1**	**нежилое помещение**	**2,6**		**2,6**		
					Итого по 9-этажу:	**1091,9**	**651,7**	**440,2**		
		10-этаж	**кв.56**	**1**	прихожая	5,8		5,8		
				2	кухня	13,2		13,2		
				3	гостиная	17,1	17,1			
				4	санузел	5,3		5,3		
					Итого:	**41,4**	**17,1**	**24,3**		
			кв.57	**1**	прихожая	5,4		5,4		
				2	санузел	4,1		4,1		
				3	кухня	14,5		14,5		
				4	гостиная	17,2	17,2			
					Итого:	**41,2**	**17,2**	**24**		
			кв.58	**1**	прихожая	8,5		8,5		
				2	санузел	5,1		5,1		
				3	спальня	18,3	18,3			
				4	гостиная	23,3	23,3			
				5	кухня	9,7		9,7		
					Итого:	**64,9**	**41,6**	**23,3**		
			кв.59	**1**	прихожая	14,9		14,9		
				2	санузел	5,3		5,3		
				3	гостиная	23,5	23,5			
				4	спальня	22,3	22,3			
				5	спальня	11,9	11,9			
				6	кухня	14,6		14,6		
				7	туалет	2,6		2,6		
					Итого:	**95,1**	**57,7**	**37,4**		
			кв.60	**1**	прихожая	7,7		7,7		
				2	санузел	5		5		
				3	кухня	5,8		5,8		
				4	гостиная	17	17			
				5	спальня	18,7	18,7			
					Итого:	**54,2**	**35,7**	**18,5**		
			кв.61	**1**	прихожая	14,9		14,9		

				2	туалет	2,6		2,6		
				3	кухня	14,6		14,6		
				4	спальня	11,9	11,9			
				5	спальня	22,3	22,3			
				6	гостиная	23,5	23,5			
				7	санузел	5,3		5,3		
					Итого:	**95,1**	**57,7**	**37,4**		
			кв.62	1	прихожая	8,5		8,5		
				2	кухня	9,7		9,7		
				3	гостиная	23,3	23,3			
				4	спальня	18,3	18,3			
				5	санузел	5		5		
					Итого:	**64,8**	**41,6**	**23,2**		
			кв.63	1	прихожая	13,5		13,5		
				2	туалет	2,5		2,5		
				3	гостиная	20	20			
				4	кухня	14,5		14,5		
				5	спальня	18,2	18,2			
				6	спальня	15,5	15,5			
				7	санузел	5		5		
					Итого:	**89,2**	**53,7**	**35,5**		
			н.п.357	1	**нежилое помещение**	**2,6**		**2,6**		
		2-блок	**кв.143**	1	прихожая	13,5		13,5		
				2	санузел	5		5		
				3	спальня	15,6	15,6			
				4	спальня	18,1	18,1			
				5	кухня	14,5		14,5		
				6	гостиная	19,9	19,9			
				7	туалет	2,5		2,5		
					Итого:	**89,1**	**53,6**	**35,5**		
			кв.144	1	прихожая	8,4		8,4		
				2	санузел	5		5		
				3	спальня	18,4	18,4			
				4	гостиная	23,2	23,2			
				5	кухня	9,8		9,8		
					Итого:	**64,8**	**41,6**	**23,2**		
			кв.145	1	прихожая	14,9		14,9		
				2	санузел	5,4		5,4		
				3	гостиная	23,6	23,6			
				4	спальня	22,3	22,3			
				5	спальня	12	12			
				6	кухня	14,5		14,5		
				7	туалет	2,6		2,6		
					Итого:	**95,3**	**57,9**	**37,4**		
			кв.146	1	прихожая	7,7		7,7		
				2	спальня	18,6	18,6			
				3	гостиная	17,1	17,1			
				4	кухня	5,9		5,9		
				5	санузел	5		5		

					Итого:	54,3	35,7	18,6		
			кв.147	1	прихожая	15		15		
				2	туалет	2,5		2,5		
				3	кухня	14,5		14,5		
				4	спальня	12	12			
				5	спальня	22,4	22,4			
				6	гостиная	23,6	23,6			
				7	санузел	5,3		5,3		
					Итого:	95,3	58	37,3		
			кв.148	1	прихожая	8,5		8,5		
				2	кухня	9,7		9,7		
				3	гостиная	23,3	23,3			
				4	спальня	18,4	18,4			
				5	санузел	5,1		5,1		
					Итого:	65	41,7	23,3		
			кв.149	1	прихожая	4,5		4,5		
				2	гостиная	18,6	18,6			
				3	спальня	9,5	9,5			
				4	кухня	4,6		4,6		
				5	санузел	3,7		3,7		
					Итого:	40,9	28,1	12,8		
			кв.150	1	прихожая	5,8		5,8		
				2	санузел	5,3		5,3		
				3	спальня	8,8	8,8			
				4	гостиная	15,3	15,3			
				5	кухня	6,2		6,2		
					Итого:	41,4	24,1	17,3		
			н.п.358	1	нежилое помещение	2,6		2,6		
					Итого по 10-этажу:	1092	663	429		
		11-этаж	кв.64	1	прихожая	5,8		5,8		
		1-блок		2	кухня	13,3		13,3		
				3	гостиная	17,1	17,1			
				4	санузел	5,3		5,3		
					Итого:	41,5	17,1	24,4		
			кв.65	1	прихожая	5,4		5,4		
				2	санузел	4,2		4,2		
				3	кухня	14,5		14,5		
				4	гостиная	17,1	17,1			
					Итого:	41,2	17,1	24,1		
			кв.66	1	прихожая	8,5		8,5		
				2	санузел	5,1		5,1		
				3	спальня	18,3	18,3			
				4	гостиная	23,3	23,3			
				5	кухня	9,7		9,7		
					Итого:	64,9	41,6	23,3		

			кв.67	**1**	прихожая	15,1		15,1		
				2	санузел	5,3		5,3		
				3	гостиная	23,6	23,6			
				4	спальня	22,4	22,4			
				5	спальня	11,9	11,9			
				6	кухня	14,5		14,5		
				7	туалет	2,6		2,6		
					Итого:	**95,4**	**57,9**	**37,5**		
			кв.68	**1**	прихожая	7,8		7,8		
				2	санузел	5		5		
				3	кухня	5,9		5,9		
				4	гостиная	17,2	17,2			
				5	спальня	18,5	18,5			
					Итого:	**54,4**	**35,7**	**18,7**		
			кв.69	**1**	прихожая	15,1		15,1		
				2	туалет	2,6		2,6		
				3	кухня	14,6		14,6		
				4	спальня	11,9	11,9			
				5	спальня	22,4	22,4			
				6	гостиная	23,5	23,5			
				7	санузел	5,3		5,3		
					Итого:	**95,4**	**57,8**	**37,6**		
			кв.70	**1**	прихожая	8,5		8,5		
				2	кухня	9,7		9,7		
				3	гостиная	23,3	23,3			
				4	спальня	18,3	18,3			
				5	санузел	5		5		
					Итого:	**64,8**	**41,6**	**23,2**		
			кв.71	**1**	прихожая	13,6		13,6		
				2	туалет	4,1		4,1		
				3	гостиная	18,8	18,8			
				4	кухня	14,6		14,6		
				5	спальня	18,2	18,2			
				6	спальня	15,4	15,4			
				7	санузел	5		5		
					Итого:	**89,7**	**52,4**	**37,3**		
			н.п.359	**1**	**нежилое помещение**	**2,6**		**2,6**		
		2-блок	**кв.151**	**1**	прихожая	13,6		13,6		
				2	санузел	5		5		
				3	спальня	15,6	15,6			
				4	спальня	18,2	18,2			
				5	кухня	14,5		14,5		
				6	гостиная	20	20			
				7	туалет	2,5		2,5		
					Итого:	**89,4**	**53,8**	**35,6**		
			кв.152	**1**	прихожая	8,5		8,5		
				2	санузел	5		5		
				3	спальня	18,4	18,4			
				4	гостиная	23,3	23,3			

				5	кухня	9,8		9,8		
					Итого:	**65**	**41,7**	**23,3**		
			кв.153	**1**	прихожая	14,9		14,9		
				2	санузел	5,3		5,3		
				3	гостиная	23,6	23,6			
				4	спальня	22,3	22,3			
				5	спальня	12	12			
				6	кухня	14,6		14,6		
				7	туалет	2,6		2,6		
					Итого:	**95,3**	**57,9**	**37,4**		
			кв.154	**1**	прихожая	7,7		7,7		
				2	спальня	18,7	18,7			
				3	гостиная	17,1	17,1			
				4	кухня	5,9		5,9		
				5	санузел	5		5		
					Итого:	**54,4**	**35,8**	**18,6**		
			кв.155	**1**	прихожая	14,8		14,8		
				2	туалет	2,6		2,6		
				3	кухня	14,6		14,6		
				4	спальня	11,9	11,9			
				5	спальня	22,3	22,3			
				6	гостиная	23,5	23,5			
				7	санузел	5,3		5,3		
					Итого:	**95**	**57,7**	**37,3**		
			кв.156	**1**	прихожая	8,5		8,5		
				2	кухня	9,7		9,7		
				3	гостиная	23,3	23,3			
				4	спальня	18,4	18,4			
				5	санузел	5,1		5,1		
					Итого:	**65**	**41,7**	**23,3**		
			кв.157	**1**	прихожая	5,4		5,4		
				2	гостиная	17,2	17,2			
				3	кухня	14,6		14,6		
				4	санузел	4,1		4,1		
					Итого:	**41,3**	**17,2**	**24,1**		
			кв.158	**1**	прихожая	5,8		5,8		
				2	санузел	5,5		5,5		
				3	гостиная	16,9	16,9			
				4	кухня	13,2		13,2		
					Итого:	**41,4**	**16,9**	**24,5**		
			н.п.360	**1**	нежилое помещение	**2,6**		**2,6**		
					Итого по 11-этажу:	**1094,1**	**643,9**	**450,2**		
		12-этаж	**кв.72**	**1**	прихожая	5,8		5,8		
		1-блок		**2**	кухня	13,2		13,2		
				3	гостиная	17,2	17,2			
				4	санузел	5,3		5,3		
					Итого:	**41,5**	**17,2**	**24,3**		

			кв.73	**1**	прихожая	5,4		5,4		
				2	санузел	4,1		4,1		
				3	кухня	14,5		14,5		
				4	гостиная	17,1	17,1			
					Итого:	**41,1**	**17,1**	**24**		
			кв.74	**1**	прихожая	8,5		8,5		
				2	санузел	5,1		5,1		
				3	спальня	18,3	18,3			
				4	гостиная	23,2	23,2			
				5	кухня	9,7		9,7		
					Итого:	**64,8**	**41,5**	**23,3**		
			кв.75	**1**	прихожая	14,9		14,9		
				2	санузел	5,3		5,3		
				3	гостиная	23,6	23,6			
				4	спальня	22,3	22,3			
				5	спальня	11,9	11,9			
				6	кухня	14,6		14,6		
				7	туалет	2,6		2,6		
					Итого:	**95,2**	**57,8**	**37,4**		
			кв.76	**1**	прихожая	7,8		7,8		
				2	санузел	5,1		5,1		
				3	кухня	5,9		5,9		
				4	гостиная	17,1	17,1			
				5	спальня	18,6	18,6			
					Итого:	**54,5**	**35,7**	**18,8**		
			кв.77	**1**	прихожая	3,4		3,4		
				2	коридор	10,9		10,9		
				3	санузел	4,1		4,1		
				4	кухня	12,9		12,9		
				5	гостиная	17,2	17,2			
				6	спальня	18,1	18,1			
				7	спальня	18,7	18,7			
				8	гардероб	4,4		4,4		
				9	санузел	5		5		
					Итого:	**94,7**	**54**	**40,7**		
			кв.78	**1**	прихожая	8,5		8,5		
				2	кухня	9,7		9,7		
				3	гостиная	23,3	23,3			
				4	спальня	18,3	18,3			
				5	санузел	5		5		
					Итого:	**64,8**	**41,6**	**23,2**		
			кв.79	**1**	прихожая	13,6		13,6		
				2	туалет	2,5		2,5		
				3	гостиная	20	20			
				4	кухня	14,5		14,5		
				5	спальня	18,2	18,2			
				6	спальня	15,6	15,6			
				7	санузел	5		5		
					Итого:	**89,4**	**53,8**	**35,6**		

			н.п.361	**1**	**нежилое помещение**	**2,6**		**2,6**		
		2-блок	**кв.159**	**1**	прихожая	13,6		13,6		
				2	санузел	5		5		
				3	спальня	15,6	15,6			
				4	спальня	18,2	18,2			
				5	кухня	14,5		14,5		
				6	гостиная	20	20			
				7	туалет	2,5		2,5		
					Итого:	**89,4**	**53,8**	**35,6**		
			кв.160	**1**	прихожая	8,5		8,5		
				2	санузел	5		5		
				3	спальня	18,3	18,3			
				4	гостиная	23,3	23,3			
				5	кухня	9,8		9,8		
					Итого:	**64,9**	**41,6**	**23,3**		
			кв.161	**1**	прихожая	14,8		14,8		
				2	санузел	5,3		5,3		
				3	гостиная	23,5	23,5			
				4	спальня	22,3	22,3			
				5	спальня	12	12			
				6	кухня	14,5		14,5		
				7	туалет	2,6		2,6		
					Итого:	**95**	**57,8**	**37,2**		
			кв.162	**1**	прихожая	7,7		7,7		
				2	спальня	18,6	18,6			
				3	гостиная	17,1	17,1			
				4	кухня	5,9		5,9		
				5	санузел	5		5		
					Итого:	**54,3**	**35,7**	**18,6**		
			кв.163	**1**	прихожая	14,8		14,8		
				2	туалет	2,6		2,6		
				3	кухня	14,5		14,5		
				4	спальня	11,9	11,9			
				5	спальня	22,3	22,3			
				6	гостиная	23,5	23,5			
				7	санузел	5,3		5,3		
					Итого:	**94,9**	**57,7**	**37,2**		
			кв.164	**1**	прихожая	8,5		8,5		
				2	кухня	9,7		9,7		
				3	гостиная	23,3	23,3			
				4	спальня	18,4	18,4			
				5	санузел	5,1		5,1		
					Итого:	**65**	**41,7**	**23,3**		
			кв.165	**1**	прихожая	5,4		5,4		
				2	гостиная	17,2	17,2			
				3	кухня	14,5		14,5		
				4	санузел	4,1		4,1		
					Итого:	**41,2**	**17,2**	**24**		

			кв.166	1	прихожая	5,8		5,8		
				2	санузел	5,5		5,5		
				3	гостиная	17,1	17,1			
				4	кухня	13,3		13,3		
					Итого:	**41,7**	**17,1**	**24,6**		
			н.п.362	1	**нежилое помещение**	**2,6**		**2,6**		
					Итого по 12-этажу:	**1092,4**	**641,3**	**451,1**		
		13-этаж	**кв.80**	1	прихожая	5,8		5,8		
		1-блок		2	кухня	8,7		8,7		
				3	терасса	1			1	
				4	гостиная	17,2	17,2			
				5	санузел	5,3		5,3		
					Итого:	**38**	**17,2**	**19,8**	**1**	
			кв.81	1	прихожая	5,4		5,4		
				2	санузел	4,1		4,1		
				3	кухня	11,3		11,3		
				4	терасса	2,1			2,1	
				5	гостиная	12,7	12,7			
					Итого:	**35,6**	**12,7**	**20,8**	**2,1**	
			кв.82	1	прихожая	8,6		8,6		
				2	санузел	5,1		5,1		
				3	спальня	14,5	14,5			
				4	терасса	2,4			2,4	
				5	гостиная	18,9	18,9			
				6	кухня	9,8		9,8		
					Итого:	**59,3**	**33,4**	**23,5**	**2,4**	
			кв.83	1	прихожая	14,9		14,9		
				2	санузел	5,4		5,4		
				3	гостиная	18,9	18,9			
				4	терасса	2,1			2,1	
				5	спальня	19,2	19,2			
				6	спальня	12	12			
				7	терасса	1,3			1,3	
				8	кухня	9,9		9,9		
				9	туалет	2,6		2,6		
					Итого:	**86,3**	**50,1**	**32,8**	**3,4**	
			кв.84	1	прихожая	7,7		7,7		
				2	санузел	5		5		
				3	кухня	5,9		5,9		
				4	гостиная	12,4	12,4			
				5	терасса	2,5			2,5	
				6	спальня	14,9	14,9			
					Итого:	**48,4**	**27,3**	**18,6**	**2,5**	
			кв.85	1	прихожая	14,9		14,9		
				2	туалет	2,6		2,6		
				3	кухня	9,8		9,8		
				4	терасса	1,3			1,3	

				5	спальня	12	12			
				6	спальня	19,1	19,1			
				7	терасса	2,1			2,1	
				8	гостиная	19	19			
				9	санузел	5,3		5,3		
					Итого:	**86,1**	**50,1**	**32,6**	**3,4**	
			кв.86	1	прихожая	8,4		8,4		
				2	кухня	9,8		9,8		
				3	гостиная	18,8	18,8			
				4	терасса	2,4			2,4	
				5	спальня	18,3	18,3			
				6	санузел	5		5		
					Итого:	**62,7**	**37,1**	**23,2**	**2,4**	
			кв.85	1	прихожая	15,5		15,5		
				2	туалет	2,5		2,5		
				3	гостиная	15,5	15,5			
				4	терасса	2,1			2,1	
				5	кухня	11,3		11,3		
				6	спальня	18,2	18,2			
				7	терасса	1			1	
				8	спальня	15,6	15,6			
				9	санузел	5		5		
					Итого:	**86,7**	**49,3**	**34,3**	**3,1**	
			н.п.363	**1**	**нежилое помещение**	**2,6**		**2,6**		
		2-блок	**кв.167**	1	прихожая	13,6		13,6		
				2	санузел	5		5		
				3	спальня	10,9	10,9			
				4	терасса	1			1	
				5	спальня	18,2	18,2			
				6	кухня	11,2		11,2		
				7	терасса	2,1			2,1	
				8	гостиная	15,6	15,6			
				9	санузел	2,5		2,5		
					Итого:	**80,1**	**44,7**	**32,3**	**3,1**	
			кв.168	1	прихожая	8,5		8,5		
				2	санузел	5		5		
				3	спальня	14,5	14,5			
				4	терасса	2,4			2,4	
				5	гостиная	18,8	18,8			
				6	кухня	9,8		9,8		
					Итого:	**59**	**33,3**	**23,3**	**2,4**	
			кв.169	1	прихожая	15		15		
				2	санузел	5,3		5,3		
				3	гостиная	19	19			
				4	терасса	2,1			2,1	
				5	спальня	19	19			
				6	спальня	12	12			
				7	терасса	1,3			1,3	
				8	кухня	9,8		9,8		
				9	туалет	2,6		2,6		

					Итого:	**86,1**	**50**	**32,7**	**3,4**	
			кв.170	**1**	прихожая	7,7		7,7		
				2	спальня	14,9	14,9			
				3	терасса	2,4			2,4	
				4	гостиная	12	12			
				5	кухня	5,9		5,9		
				6	санузел	5		5		
					Итого:	**47,9**	**26,9**	**18,6**	**2,4**	
			кв.171	**1**	прихожая	14,9		14,9		
				2	туалет	2,6		2,6		
				3	кухня	9,9		9,9		
				4	терасса	1,3			1,3	
				5	спальня	12	12			
				6	спальня	19,2	19,2			
				7	терасса	2,1			2,1	
				8	гостиная	19	19			
				9	санузел	5,3		5,3		
					Итого:	**86,3**	**50,2**	**32,7**	**3,4**	
			кв.172	**1**	прихожая	8,5		8,5		
				2	кухня	9,7		9,7		
				3	гостиная	18,7	18,7			
				4	терасса	2,4			2,4	
				5	спальня	14,5	14,5			
				6	санузел	5,1		5,1		
					Итого:	**58,9**	**33,2**	**23,3**	**2,4**	
			кв.173	**1**	прихожая	5,4		5,4		
				2	гостиная	12,7	12,7			
				3	терасса	2,1			2,1	
				4	кухня	11,3		11,3		
				5	санузел	4,1		4,1		
					Итого:	**35,6**	**12,7**	**20,8**	**2,1**	
			кв.174	**1**	прихожая	5,8		5,8		
				2	санузел	5,3		5,3		
				3	гостиная	17,2	17,2			
				4	терасса	1			1	
				5	кухня	8,6		8,6		
					Итого:	**37,9**	**17,2**	**19,7**	**1**	
			н.п.363	**1**	**нежилое помещение**	**2,6**		**2,6**		
					Итого по 13-этажу:	**994,9**	**545,4**	**409**	**40,5**	
					Итого по всем этажам:	**11864,2**	**7005,2**	**4818,5**	**40,5**	
					Всего по квартире:					
				1-комн	**38 штук**	**1551,2**	**642,1**	**902,9**	**6,2**	
				2-комн	**69 штук**	**4105**	**2594,9**	**1495,6**	**14,5**	
				3-комн	**63 штук**	**5799,1**	**3499,2**	**2280,1**	**19,8**	
				4-комн	**4-штук**	**408,9**	**269**	**139,9**	**139,9**	

					Лестничная клетка, МОП					
17-корпус	А	этаж -2		1	коридор	1154,6		1154,6		
				2	лестничная клетка	13,4		13,4		
				3	коридор	5		5		
				4	лестничная клетка	17,9		17,9		
				5	коридор	143,4		143,4		
				6	лифтовый холл	12,3		12,3		
				7	лифт	4		4		
				8	лифт	5,4		5,4		
				9	коридор	3,4		3,4		
				10	коридор	3,4		3,4		
				11	лифтовый холл	12,3		12,3		
				12	лифт	5,4		5,4		
				13	лифт	4		4		
				14	коридор	143,6		143,6		
				15	лестничная клетка	17,9		17,9		
				16	коридор	5		5		
				17	лестничная клетка	13,8		13,8		
					Итого по -2 этажу:	1564,8		1564,8		
		этаж -1		1	коридор	755,8		755,8		
				2	лестничная клетка	13,5		13,5		
				3	коридор	10,3		10,3		
				4	АПТ пожарные резерву	38,6		38,6		
				5	коридор	5		5		
				6	лестничная клетка	17,9		17,9		
				7	коридор	3,4		3,4		
				8	лифтовый холл	12,3		12,3		
				9	коридор	23,1		23,1		
				10	электрощитовая	20,2		20,2		
				11	вентиляционная	29,8		29,8		
				12	коридор	3,4		3,4		
				13	лифтовый холл	12,3		12,3		
				14	коридор	5		5		
				15	лестничная клетка	17,9		17,9		
				16	коридор	39,1		39,1		
				17	электрощитовая	20,4		20,4		
				18	комната КСК	22,3		22,3		
				19	туалет	2,3		2,3		
				20	насосная	20,4		20,4		
				21	тепловой пункт	60,5		60,5		
				22	лестничная клетка	13,8		13,8		
					Итого по этажу -1:	1147,3		1147,3		
		1-этаж		1	тамбур	4,4		4,4		
				2	лестничная клетка	17,2		17,2		
				3	холл	36,6		36,6		
				4	тамбур	4,5		4,5		
				5	лестничная клетка	17,2		17,2		
				6	холл	36,6		36,6		
					Итого по 1-этажу:	116,5		116,5		
		2-этаж		1	лестничная клетка	18,3		18,3		
				2	лестничная клетка	18,3		18,3		
					Итого по 2-этажу:	36,6		36,6		

		3-этаж		1	лестничная клетка	18		18		
				2	коридор	8,7		8,7		
				3	холл	70,6		70,6		
				4	лестничная клетка	18		18		
				5	коридор	8,7		8,7		
				6	холл	70,6		70,6		
					Итого по 3-этажу:	194,6		194,6		
		4-этаж		1	лестничная клетка	18		18		
				2	коридор	8,7		8,7		
				3	холл	70,6		70,6		
				4	лестничная клетка	18		18		
				5	коридор	8,7		8,7		
				6	холл	70,6		70,6		
					Итого по 4-этажу:	194,6		194,6		
		5-этаж		1	лестничная клетка	18		18		
				2	коридор	8,7		8,7		
				3	холл	70,6		70,6		
				4	лестничная клетка	18		18		
				5	коридор	8,7		8,7		
				6	холл	70,6		70,6		
					Итого по 5-этажу:	194,6		194,6		
		6-этаж		1	лестничная клетка	18		18		
				2	коридор	8,7		8,7		
				3	холл	70,6		70,6		
				4	лестничная клетка	18		18		
				5	коридор	8,7		8,7		
				6	холл	70,6		70,6		
					Итого по 6-этажу:	194,6		194,6		
		7-этаж		1	лестничная клетка	18		18		
				2	коридор	8,7		8,7		
				3	холл	70,6		70,6		
				4	лестничная клетка	18		18		
				5	коридор	8,7		8,7		
				6	холл	70,6		70,6		
					Итого по 7-этажу:	194,6		194,6		
		8-этаж		1	лестничная клетка	18		18		
				2	коридор	8,7		8,7		
				3	холл	70,6		70,6		
				4	лестничная клетка	18		18		
				5	коридор	8,7		8,7		
				6	холл	70,6		70,6		
					Итого по 8-этажу:	194,6		194,6		
		9-этаж		1	лестничная клетка	18		18		
				2	коридор	8,7		8,7		
				3	холл	70,6		70,6		
				4	лестничная клетка	18		18		
				5	коридор	8,7		8,7		
				6	холл	70,6		70,6		
					Итого по 9-этажу:	194,6		194,6		

		10-этаж		1	лестничная клетка	18		18		
				2	коридор	8,7		8,7		
				3	холл	70,6		70,6		
				4	лестничная клетка	18		18		
				5	коридор	8,7		8,7		
				6	холл	70,6		70,6		
					Итого по 10-этажу:	194,6		194,6		
		11-этаж		1	лестничная клетка	18		18		
				2	коридор	8,7		8,7		
				3	холл	70,6		70,6		
				4	лестничная клетка	18		18		
				5	коридор	8,7		8,7		
				6	холл	70,6		70,6		
					Итого по 11-этажу:	194,6		194,6		
		12-этаж		1	лестничная клетка	18		18		
				2	коридор	8,7		8,7		
				3	холл	70,6		70,6		
				4	лестничная клетка	18		18		
				5	коридор	8,7		8,7		
				6	холл	70,6		70,6		
					Итого по 12-этажу:	194,6		194,6		
		13-этаж		1	лестничная клетка	18		18		
				2	коридор	8,7		8,7		
				3	холл	70,6		70,6		
				4	лестничная клетка	18		18		
				5	коридор	8,7		8,7		
				6	холл	70,6		70,6		
					Итого по 13-этажу:	194,6		194,6		
		14-этаж		1	лестничная клетка	22,3		22,3		
		тех.этаж		2	холл	20,4		20,4		
				3	лестничная клетка	22,3		22,3		
				4	холл	20,4		20,4		
					Итого по 14-этажу:	85,4		85,4		
					Всего по МОП:	5091,2		5091,2		

Жазылу уақыты / Дата записи	Жоспар бойынша литері / Литер по плану	Қабаттар / Этажи	Үйдің,пәтердің нөмірі / Номер помещения, квартиры	Үйдің,пәтердің бөліктерінің нөмірі / Номера частей помещения, квартиры	Үйдің,пәтердің бөліктерінің пайдаланудың белгіленуі / Назначение частей помещения, квартиры	Ішкі өлшемі бойынша алаң (кв.м.) оның ішінде / щадь по внутреннему обмеру (кв. м.), в том чи				
						Жалпы, (пайдалы) / Общая, (полезная)	Тұрғын / Жилая	Тұрғын емес / Нежилая	Денсаулық сақтау,емдеу бағытындағы мекемелер / Учреждений здравоохранения, лечебного назначения	Басқалар / Прочие
1	2	3	4	5	6	7	8	9	11	12
					Сводная экспликация:					
					Итого по этажу -2	2918,2		2918,2		
					Итого по этажу -1	2963,8		2963,8		
					Итого по 1-этажу:	1735,4		1735,4		
					Итого по 2-этажу:	1631,3		1631,3		
					Итого по 3-этажу:	1241,1	628,3	612,8		
					Итого по 4-этажу:	1292,3	651,8	640,5		
					Итого по 5-этажу:	1292,5	638,7	653,8		
					Итого по 6-этажу:	1291,6	641,1	650,5		
					Итого по 7-этажу:	1291,1	655,1	636		
					Итого по 8-этажу:	1289,1	644,9	644,2		
					Итого по 9-этажу:	1291,7	651,7	640		
					Итого по 10-этажу:	1291,8	663	628,8		
					Итого по 11-этажу:	1293,9	643,9	650		
					Итого по 12-этажу:	1292,2	641,3	650,9		
					Итого по 13-этажу:	1194,7	545,4	608,8	45,7	
					Итого по п.м.:	1125		1125		
					Итого по н.п.:	5315,7		5315,7		
					Итого по жилой части:	11864,2	7005,2	4818,5	40,5	
					лестничные клетки, тех. помещение, О.П.	5091,2		5091,2		
					Всего по дому:	23396,1	7005,2	16350,4	40,5	

продолжение таблицы

Площадь по внутреннему обмеру ($м^2$), в том числе								
В отдельных квартирах	В общежитиях	В гостиницах	Торговая	Промышленно-производственных зданий и сооружений	Складская	Учреждений образования	Предприятий бытового обслуживания	Организаций и учреждений управления, научных, банковских, общественных и т.п.
9	10	11	12	13	14	15	16	17
-	-	-	-	-	-	-	-	-

продолжение таблицы

Площадь по внутреннему обмеру ($м^2$), в том числе							
Предприятий общественного питания	Организации здравоохранения	Физкультурно-спортивная	Учреждений культуры и искусства	Транспортных зданий и сооружений	Сооружений инженерных сетей	Гаражей	Прочие
18	19	20	21	22	23	24	25
-	-	-	-	-	-	-	-

Техническое описание конструктивных элементов основного строения

№ п.п.	Наименование конструктивных элементов		Описание конструктивных элементов (материал, отделка и т.д.)
1	2		3
1	Фундамент		Монолит, Бетон С 20/25 W4 F 100
2	1) наружные и внутренние капитальные стены		Монолит, Бетон С 20/25
	2) перегородки		Газоблок
3	Перекрытия	мансардное	-
		междуэтажное	Монолит, Бетон С 20/25
4	Крыша		Наплавляемая

5	Полы	1-го этажа		Керамагранит
		последующих этажей		Керамагранит
6	Проемы	окна		Алюминий
		двери		Металлические
7	Отделочные работы	внутренние		Декоративная штукатурка, керамогранит
		наружные		Металлические
8	Горячее водоснабжение			Центральное
9	Водопровод			Центральное
10	Канализация			Центральное
11	Электроосвещение			От ТП
12	Отопление	печное		-
13		печное газовое		-
14		от ТЭЦ		+
15		от АГВ		-
16		от индивидуальной отопительной установки	на газе	
17			на твердом топливе	
18		от районной котельной	на газе	
19			на твердом топливе	
20	Разные работы			

Техническое описание служебных построек

Показатели	Наименование служебных построек								
Площадь (м ^{2})	ТП		Охранная будка	2,5*2,5 м2					
Высота строения (м)				3м					
Объем строения (м ^{3})				24					
Фундамент				Монолит					
Стены				Сплитерный блок					
Перекрытия				Бетон					
Крыша				Наплавляемая					
Полы				Кафель					
Окна				Алюминиевая					

69

Двери				Алюминиевая					
Внутренняя отделка				Краска					
Наружная отделка				Металл					
Печи				Электрический					

Техническое описание внутри дворовых сооружений

Наименование сооружений	Размер в метрах				Объем ($м^3$)	Материал
	длина	ширина	площадь	высота или глубина		
1	2	3	4	5	6	7

Техническое описание отдельных частей строения
(подвалов, полуподвалов, мезонинов, мансард)

Наименование и назначение отдельных частей строения	Заглубление спланированной поверхности земли до пола подвала	Описание элементов					
		стены	перекрытия	полы	внутренняя отделка	крыша	дополнительные устройства
1	2	3	4	5	6	7	8

Техническое описание нежилых пристроек к основному строению

Наименование конструктивных элементов		Техническое описание конструктивных элементов
1		2
Фундамент		
Стены и перегородки		
Крыша		
Полы		
Перекрытия		
Проемы	окна	
	двери	
Отделочные работы	внутренние	
	наружные	
Разные работы		
Итого:		

Фундамент		
Стены и перегородки		
Крыша		
Полы		
Перекрытия		
Проемы	окна	
	двери	
Отделочные работы	внутренние	
	наружные	
Разные работы		
Итого:		
Фундамент		
Стены и перегородки		
Крыша		
Полы		
Перекрытия		
Проемы	окна	
	двери	
Отделочные работы	внутренние	
	наружные	
Разные работы		
Итого:		

Исчисление площадей и объемов основной и отдельных частей строения
(подвалов, полуподвалов, мезонинов, мансард, крыш, пристроек и т.п.)

Наименование частей строения и пристроек	Формула для подсчета площадей по наружному обмеру	Площадь (м ^{2})	Высота (м)	Объем (м ^{3})	Наименование частей строения и пристроек	Формула для подсчета площадей по наружному обмеру	Площадь (м ^{2})	Высота (м)	Объем (м ^{3})
1	2	3	4	5	6	7	8	9	10

62

Заказчик

ТОО «Диал-Строй»
Генеральный директор
Маматраиымов Г.И. _____

подпись, место для печати

Авторский надзор
ТОО «Dial Project»

Директор
Рымжанов Б.Д._____

подпись, дата, место для печати

Эксперт авторского надзора
Телеубаев Ж.Д. _____

подпись, дата, место для печати

64

Приложение 3
к приказу Министра
по инвестициям и развитию
Республики Казахстан
от 24 апреля 2017 года № 235

Декларация о соответствии

«17» ноября 2022 г.

Подрядчик (генеральный подрядчик) ТОО «Диал-Строй», г.Алматы,Алмалинский р-н, ул. Наурызбай батыра, дом 31, офис 42, Лицензия № 015570 от 23.05.2019 г., в лице Генерального директора Маматраиымова Г.И., по объекту «Многоэтажный жилой дом с объектами обслуживания населения и подземным паркингом по адресу: г.Алматы, Алмалинский район, ул.Казыбек би 90»

Заказчиком которого является ТОО «Диал-Строй», в лице Генерального директора Маматраиымова Габита Изатуллаевича удостоверяет, что:

1.Строительно-монтажные работы на объекте выполнены в соответствии с утвержденным проектом (проектно-сметной документацией), государственными нормативами в сфере архитектурной, градостроительной и строительной деятельности;

2. Субподрядные организации:

1) ТОО «ВОСТОК ЛИМИТЕД-7», Лицензия ГСЛ № 00865 от 19.12.2018г.

в лице Директора Тойкенова К.Х.

2) ТОО «КВА(КВА)», Лицензия № 21020163 от 11.06.2021 г.

в лице Директора Кесгин К.

3) ТОО «Absolute Electric», Лицензия № 000049 от 27.12.2016г.

в лице Директора Шлаова Т.Ж.

3. Объект построен в соответствии с проектом (проектно-сметной документацией) «Многоэтажный жилой дом с объектами обслуживания населения и подземным паркингом по адресу: г.Алматы, Алмалинский район, ул.Казыбек би 90» 1 очередь строительства, ТОО «Dial Project», ГСЛ № 0001773 от 01 сентября 2021 года, утвержденным РГП «Госэкспертиза», выдано от 29.03.2022г. № 15-0047/22.

4. Объект (комплекс) имеет следующие основные технико-экономические показатели (мощность, производительность, производственная площадь,протяженность, вместимость, объем, пропускная способность, провозная способность, число рабочих мест и тому подобное, заполняется по всем объектам (кроме жилых домов) в единицах измерения соответственно целевой продукции или основным видам услуг):

Мощность, производительность и так далее	Ед.измерения	По проекту		Фактически	
		общая (с учетом ранее принятых)	/в том числе пускового комплекса или очереди	общая (с учетом ранее принятых)	в том числе пускового комплекса или очереди

Жилой дом имеет следующие показатели:

Показатели	Единицаизмерения	По проекту	Фактически
Общая площадь	метр в квадрате (далее - $м^2$)	23 742,8	23396,1
Число этажей	этаж	12 (этажей) + мансарда, 2 уровня паркинга+2 уровня ком.помещении	12 (этажей) + мансарда, 2 уровня паркинга+2 уровня ком.помещении
Общий строительный объем	метр в кубе (далее - $м^3$)	107 728,9	97769
В том числе подземной части	$м^3$		
Площадь встроенных, встроенно-пристроенных и пристроенных помещений	$м^2$	Подземный паркинг 4252,6 Нежилые помещения 5986,9	Подземный паркинг 3837,1 Нежилые помещения 5315,7

Показатели	Попроекту			Фактически		
	Число квартир	площадь квартир, $м^2$		Число квартир	площадь квартир, $м^2$	
		общая	жилая		общая	жилая
Всего квартир, в том числе: однокомнатных, двухкомнатных трехкомнатных, четырехкомнатных и более	120	9813,1	5538,8	174	11864,2	7005,2

5. Технологические и архитектурно-строительные решения по объекту характеризуется следующими данными: Уровень ответственности – I (повышенный). Степень огнестойкости I.

Жилой дом (Блок А, Блок Б)

Жилой комплекс состоит из двух отдельно стоящих двенадцатиэтажных жилых домов с мансардой (Блоки А, Б) и двухуровневого подземного паркинга, коммерческих помещений на первом и втором этаже (нежилые, арендные помещения).

Жилой комплекс прямоугольной формы в плане с габаритными размерами в осях 25,2х77,4 м.

Высота жилых помещений от пола до потолка составляет – 3,0 м; высота нежилых помещений от пола до потолка составляет – 4,2 м; высота двухуровневого подземного паркинга от пола до потолка – 5,3 м. и 4,6 м.

Квартиры состоят из: жилых комнат (спальных, общей комнаты), подсобных помещений (кухни; гардероба; санитарно-гигиенических помещений – совмещенного туалета и ванной комнаты, в том числе раздельные; внутриквартирного коридора с прихожей).

Вертикальная связь с жилыми секциями предусмотрена при помощи лестничных клеток и лифтов грузоподъемностью 1000 кг. и 630 кг.

Выходы на кровлю предусмотрены по лестничным маршам с площадками перед выходом через противопожарные двери 2 типа.

Эвакуация людей из квартир осуществляется через коридоры на лестничную клетку с выходом наружу через тамбур.

Кровля – плоская, совмещенная, рулонная с внутренним организованным водостоком.

Наружная отделка здания: цоколь – HPL (Laminams) панели; стены – навесной фасад – алюминиевые кассеты (наружные стены и цоколь утеплены минераловатными плитами толщиной 100 мм).

Внутренняя отделка мест общего пользования: стены – декоративная штукатурка, керамическая плитка; лестничная клетка – штукатурка, затирка сухими смесями, водоэмульсионная окраска за два раза; потолок – затирка сухими смесями, водоэмульсионная окраска за два раза; полы – напольная керамическая плитка.

Двери: металлические утепленные, деревянные.

Оконные блоки из алюминиевых профилей с однокамерным стеклопакетом; витражи – алюминиевые профили с однокамерным стеклопакетом.

Естественное освещение и проветривание помещений осуществлено посредством окон с открывающимися створками.

Для маломобильных групп населения (МГН) входы в здание организованы с устройством пандусов.

Мероприятия по энергосбережению предусмотрены объемно-планировочными и конструктивными решениями элементов зданий в соответствии с нормативными требованиями.

6. На объекте установлено предусмотренное проектом оборудование в количестве согласно актам о его приемке после индивидуального испытания и комплексного опробования;

7. Мероприятия по охране труда, обеспечению взрывобезопасности, пожаробезопасности, охране окружающей природной среды и антисейсмические мероприятия, предусмотренные проектом выполнены;

8. Строительно-монтажные работы осуществлены в сроки:
начало работ: апрель 2022 года.
окончание работ: ноябрь 2022 года.
при продолжительности строительства, месяц: 8;
по норме или по проекту организации строительства, месяц: 21;
фактически, месяц: 8;

9. Примененные строительные материалы, конструкции, оборудование и изделия соответствуют требованиям проекта и государственных нормативов;

10.Исполнительная геодезическая съемка фактического положения подземных инженерных сетей и/или зданий (сооружений) выполнена (обязательное приложение к декларации о соответствии).

11. Наружные инженерные коммуникации (холодное и горячее водоснабжение, канализация, теплоснабжение, газоснабжение, электроснабжение и связь) обеспечивают нормальную эксплуатацию объекта, что подтверждается поставщиками услуг по инженерному и коммунальному обеспечению.

Поставщики услуг по инженерному и коммунальному обеспечению:

ТОО «Алматинские тепловые сети» - на теплоснабжение:

Фамилия, имя, отчество /подпись, дата М.П.

ГКП «Алматы Су» - на водобснабжение и на водоотведение :

Фамилия, имя, отчество /подпись, дата М.П.

АО «АЖК» - на постоянное электроснабжение :

Управл. директор Торгаев М.Т.

Фамилия, имя, отчество /подпись, дата М.П.

12. Шумоизоляция здания соответствует проекту и потверждается экспертным заключением выдаваемым государственной организацией осуществляющей санитарно-проведенных аккредитованными испытательными лабораториями (центрами) (Экспертное заключение прилагается) .

13.Обеспечен доступ для маломобильных групп населения, что подтверждается органами социальной зашиты населения:

зам.рук УЗиСП г. Алматы

А. Мукажанова

Фамилия, имя, отчество /подпись, дата М.П.

Подрядчик (генеральный подрядчик) считает объект «Многоэтажный жилой дом с объектами обслуживания населения и подземным паркингом по адресу: г.Алматы, Алмалинский район, ул.Казыбек би 90» готовым к приемке в эксплуатацию, наименование объекта (комплекса) гарантирует качество выполненных строительно-монтажных и специальных работ, и принимает на себя обязательство устранять дефекты, возникшие по его вине при строительстве объекта согласно гарантийного срока в соответствии с законодательством Республики Казахстан.

Подрядчик (генеральный подрядчик):

Генеральный директор

Маматраимов Г.И.

Фамилия, имя, отчество /подпись, дата М.П.