Утвержден
приказом Министра
по инвестициям и развитию
Республики Казахстан
от 24 апреля 2017 года №234 форма

Акт приемки объекта в эксплуатацию

«30» мая 2022 года

Заказчик: ТОО «Диал-Строй», БИН 040540003396, 050000, г.Алматы, Алмалинский район, ул.Наурызбай батыра, 31, офис 42, тел.: 8 (727) 2262517на основании:
Декларация о соответствии (прилагается) от «27» мая 2022 года.
ТОО «Диал-Строй», БИН 040540003396, в лице генерального директора МаматраимоваГ.И., адрес: 050000, г.Алматы, Алмалинский район, ул.Наурызбай батыра, 31. офис 42.

Заключение о качестве строительно-монтажных работ (прилагается) от «27» мая 2022 г., ТОО «АлиЭксперт.кз» в лице Директора – Наурызбекова Ергали Абдрахмановича, БИН 190840003961,юридический адрес: Алматинская обл., Талгарский район, Белбулакский сельский округ, село Бирлик, ул. Маметова, дом 92А, телефон +7 727 9714237, в лице экспертов технического надзора Жантуреева Абая Утегеновича,аттестат № KZ12VJE00067978 от 11.08.2021г.

Заключение о соответствии выполненных работ по проекту (прилагается) от «27» мая 2022 г.ТОО «Центр градостроительного проекта», ГСЛ №004702 от 21.10.2019г., в лице директора Каныбекова Нурлыхана Азимхановича, БИН 030840004781, адрес: г.Алматы, Алмалинский район, ул Аблай хана, дом 60 и в лице эксперта авторского надзора Аждарова Алмаза Аскарбековича, приказ о назначении авторского надзора № ПР-03 от 13.04.2022 г.

произведя осмотр готовности предъявленного подрядчиком (генеральным подрядчиком) к приемке в эксплуатацию объекта: «Строительство многоэтажных жилых домов с объектами обслуживания населения и подземным паркингом, по адресу г. Алматы, Алмалинский район, ул. Шевченко, дома 94,96» (без наружных инженерных сетей и сметной документации)», новое строительство, уровень ответственности: II (нормальный), техническая и технологическая сложность объекта: сложный,

по адресу:город Алматы, Алмалинский район, ул. Шевченко, дом 96, проверив комплектность исполнительной технической документации, подтверждает, что:

1. Строительство объекта осуществлено на основании:

1) Правоустанавливающего документа на участок: договор о передаче в собственность недвижимого имущества и возникновении обязательств от 02.06.2020г. № 938, выписка из постановления акимата города Алматы от 07.08.2020г. № 3/226-427, договор о передаче в собственность недвижимого имущества от 19.02.2020г. № 489, выписка из постановления акимата города Алматы от 07.08.2020г. № 3/226-427

2) Коммунальное государственное учреждение «Управление градостроительного контроля города Алматы», талона о приеме уведомления о начале или прекращении

осуществления деятельности или определенных действий № KZ81REA00270138 от 14.04.2022 г.

3) проекта (проектно-сметной документации) ТОО «Центр градостроительного проекта», ГСЛ № 004702 от 21.10.2019 года,утвержденного РГП «Госэкспертиза», выдано № 06-0089/22 от 13.04.2022 г.

2. Строительно-монтажные работы осуществлены в сроки:начало работ:апрель 2022 года; окончание работ: апрель 2022 года;
при продолжительности строительства, 14 месяцев:
по норме или по проекту организации строительства: 14 месяцев;
фактически: 1 месяц;

3.Объект имеет следующие основные технико–экономические показатели
(мощность, производительность, производственная площадь, протяженность, вместимость, объем, пропускная способность, провозная способность, число рабочих мест, и тому подобное, заполняется по всем объектам (кроме жилых домов) в единицах измерения соответственно целевой продукции или основным видам услуг):

Мощность, производительность и так далее	Единица измерения	По проекту	Фактически		
		Общая(с учётом ранее принятых)	в том числе пускового комплекса или очереди	Общая(с учётом ранее принятых)	в том числе пускового комплекса или очереди

Выпуск продукции(оказания услуг), предусмотренной проектом в объеме, соответствующем нормам освоения проектных мощностей в начальный период

Факт начала выпуска продукции с указанием объема

Жилой дом имеет следующие показатели:

Показатели	Единица измерения	По проекту	Фактически
Общая площадь	метр в квадрате (далее - $м^2$)	21 073,3	21 073,3
Число этажей	этаж	10+подвал 2-уровня	10+подвал 2-уровня
Общий строительный объем В том числе подземной части	метр в кубе (далее - $м^3$)	87 809	87 809
Площадь парковочных мест и нежилых помещений Площадь встроенных, встроенно-пристроенных и пристроенных помещений	$м^2$	Подземный паркинг 1587,0 Нежилые помещения 3165,8	Парковочные места 115/1587,0 Кладовые 49/454,4 Нежилые помещения 11/2711,4

Показатели	По проекту			Фактически		
	Число квартир	площадь квартир, $м^2$		Число квартир	площадь квартир, $м^2$	
		общая	жилая		общая	жилая
Всего квартир, в том числе: однокомнатных двухкомнатных трехкомнатных четырехкомнатных и более	162	10526,9	6896,3	162	10526,9	6896,3
1 комнатных	23	-	-	23	788,3	526,6
2 комнатных	89	-	-	89	4485,2	2997,1
3 комнатных	23	-	-	23	2087,5	1320,4
4 комнатных	26	-	-	26	2978,1	1940,6
5 комнатных	1	-	-	1	187,8	111,6

4. Технологические и архитектурно-строительные решения по объекту характеризуется следующими данными:

Уровень ответственности – II (нормальный). Степень огнестойкости I. Жилой комплекс состоит из трех отдельно стоящих жилых домов (Пятна 1,2,3,) и подземного паркинга. Многоэтажный жилой комплекс состоит из 3-х блоков. Блоки 1,2,3 предоставляют собой 10-ти этажный жилой дом с двухэтажным подземным паркингом.

Жилой дом

Многоэтажный жилой дом состоит из 3-х жилых блоков с размещением на 1 и 2 этажах объектов обслуживания населения и двухэтажным подземным паркингом.

Блок 1 – 10-ти этажный Г-образный одноподъездный жилой блок с двухэтажным подземным паркингом с общими размерами в осях 23,10х26,10 м.

Блоки 2 и 3 - 10-ти этажные одноподъездные жилые блоки, с двухэтажным подземным паркингом с общими размерами в осях 14,1х34,0 м.

На отм. минус 5,0 м и минус 9,2 м расположен двухэтажный подземный паркинг, сложной формы в плане с общими размерами в осях 34,80х93,50 м.

Высота помещений:

- паркинга – 3,9 м, 4,0 м и 4,7 м до плит покрытия
- 1 и 2 этажей (встроенные помещения) – 3,9 м;
- жилых этажей со 3 по 10 – 3,0 м;

На отм. минус 5,00 м расположены: паркинг на 53 машино-мест, нежилые помещения, технические помещения паркинга и жилых секций: насосная, тепловой пункт, вент.камеры, электрощитовые.

На отм. минус 9,20 м расположены: паркинг на 62 машино-место, нежилые помещения, технические помещения: насосная АПТ.

Въезд в паркинг предусмотрен с кровли паркинга по двухпутной рампе через тамбур-шлюз.

Вертикальная связь с жилыми секциями предусмотрена при помощи лестничных клеток и лифтов грузоподъемностью 1000 кг. Перед лифтово-лестничными холлами предусмотрены тамбур-шлюзы 1-го типа с подпором воздуха в случае пожара, согласно п.6.5.7 СНиП РК 2.02-05-2009*.

Дополнительно предусмотрена лестничная клетка, ведущая с уровня минус 9,20 м до кровли паркинга. Вход в лестничную клетку также предусмотрен через тамбур-шлюз с подпором воздуха.

На первом этаже блоков 1, 2 и 3 предусмотрены встроенные помещения, со 3 по 10, а также на уровне мансарды этажи предусмотрены жилые квартиры.

Планировочное решение первого и второго этажей состоит из встроенных помещений свободной планировки, сан.узлов, в т.ч. для МГН. Вертикальная связь 1 и 2 этажей предусмотрена по двум лестничным клеткам открытого типа в каждой секции.

Планировка входной группы обеспечивает доступность жилища для маломобильных групп населения в соответствии с требованиями СН РК 3.06-01-2011. При входе в здание предусмотрены пандусы.

Квартиры запроектированы с учетом функционального зонирования помещений.

Внутренние коммуникационные связи предусмотрены по незадымляемой лестничной клетке типа Н1 с выходом в лестничную клетку с этажа через незадымляемую воздушную зону по открытым переходам и лифтами грузоподъемностью 1000 кг, расположенные в лифтовых холлах.

Крыша жилых блоков – чердачная, плоская, с внутренним организованным водостоком. Чердак холодный, разделенный противопожарными перегородками 1 типа

посекционно. Вентиляция чердачного пространства предусмотрена через продухи в наружных стенах, согласно п. 5.2.1 СП РК 3.02-137-2013.

Выходы на чердак и кровлю предусмотрены из лестничной клетки.

Крыша паркинга – инверсионная, эксплуатируемая под автомобильные и пешеходные нагрузки.

Витражи и оконные блоки - из алюминиевых сплавов по ГОСТ 21519-2003, с однокамерным стеклопакетом.

Дверные блоки – металлические, деревянные индивидуального изготовления и противопожарные.

Наружная отделка

Стены наружные, цоколь: облицовка керамогранитными плитами по системе «Навесной фасад» с воздушным зазором, цветовое решение, согласно утвержденному эскизному проекту.

Крыльца – облицовка термообработанным гранитом.

Внутренняя отделка

Потолки – грунтовка, шпаклевка, водоэмульсионная окраска.

Стены, перегородки – грунтовка, простая штукатурка, шпаклевка, водоэмульсионная окраска.

5. На объекте установлено предусмотренное проектом оборудование в количествесогласно актам о его приемке после индивидуального испытания и комплексного опробования;

6. Наружные инженерные коммуникации (холодное и горячее водоснабжение, канализация, теплоснабжение, газоснабжение, электроснабжение и связь) обеспечивают нормальную эксплуатацию объекта (здания, сооружения, помещения) и приняты городскими эксплуатационными организациями;

7. Сметная стоимость по утвержденному проекту (проектной-сметной документации): всего 6 118 198 тысяч тенге, в том числе строительно-монтажных работ 2 846 548 тысяч тенге, оборудования, инструмента и инвентаря 3 271 650 тысяч тенге;

8. Сметная стоимость основных фондов, принимаемых в эксплуатацию 6 118 198 тысяч тенге,

в том числе:

стоимость строительно-монтажных работ 2 846 548 тысяч тенге;

стоимость оборудования, инструмента и инвентаря 3 271 650 тысяч тенге.

9. Класс энергоэффективности здания – В «высокий»;

10. Объект построен в соответствии с утвержденным проектом (проектно-сметной документацией) и требованиями государственных нормативных документов в области архитектуры, градостроительства и строительства.

РЕШИЛ: Объект «Строительство многоэтажных жилых домов с объектами обслуживания населения и подземным паркингом, по адресу г.Алматы, Алмалинский район, ул. Шевченко, дома 94,96» (без наружных инженерных сетей и сметной документации)» по адресу: город Алматы, Алмалинский район, ул. Шевченко, дом 96 принять в эксплуатацию.

Заказчик

ТОО «Диал-Строй»
Маматраимов Г.И. _____
подпись, место для печати

Технический надзор
ТОО «АлиЭксперт.кз»

Директор
Наурызбеков Е.А._____
подпись, дата, место для печати

Эксперт технического надзора
Жантореев А.У._____
подпись, дата, место для печати

Авторский надзор
ТОО «Центр Градостроительного проекта»

Директор
Каныбеков Н.А._____
подпись, дата, место для печати

Эксперт авторского надзора
Аждаров А.А. _____
подпись, дата, место для печати

Подрядчик (генеральный подрядчик)
ТОО «Диал-Строй»

Генеральный директор
Маматраимымов Г.И. _____
подпись, дата, место для печати

к акту приемки объекта
в эксплуатацию

форма

Технические характеристики объекта (многоквартирные жилые дома, промышленные, торговые объекты и тому подобное)

Наименование (многоквартирный жилой дом, промышленные, торговые объекты и т.п.)	Общие сведения									
	количество этажей (этаж)	количество квартир	количество помещений, комнат	площадь застройки ($м^2$)	объем здания ($м^3$)	общая площадь ($м^2$)	жилая площадь ($м^2$)	площадь не жилых помещений и МОП ($м^2$)	площадь парковочных мест ($м^2$)	площадь балкона, лоджии ($м^2$)
1	2	3	4	5	6	7	8	9	10	11
многоквартирный жилой дом блок	10+подвал 2-уровня	162		1 934,4	87 809	21 073,3	6 896,3	13692,7	1587,0	10,9

продолжение таблицы

Описание конструктивных элементов			Вид отопления	Благоустройство				
фундамент	стены	кровля		электроснабжение	водоснабжение	горячее водоснабжение	канализация	газоснабжение
12	13	14	15	16	17	18	19	20
Монолит	Монолит	Наплавляемая	Водяная, центральная	+	+	+	+	Нет

Распределение площади

№		В отдельных квартирах	В помещениях коридорного типа	В общежитиях	В гостиницах
1	Количество жилых квартир	162			
2	Количество жилых комнат	379			
3	Общая площадь ($м^2$)	10526,9			

4	Жилая площадь (м ^{2})	6 896,3

продолжение таблицы

Из общего числа площади				Распределение квартир по числу комнат				
в мансардах	в подвалах	в цокольных этажах	в бараках	1-комнатные	2-комнатные	3-комнатные	4-комнатные	5-комнатные
				23	89	23	26	1

Нежилые помещения

Площадь (м^2)	Жилая площадь в нежилых помещениях	Торговая	Промышленно-производственных зданий и сооружений	Складская	Бытового обслуживания	Гаражи	Организаций и учреждений управления, научных, банковский, общественных и т.п.
1	2	3	4	5	6	7	8
Основная							
Вспомогательная							

продолжение таблицы

Общественного питания	Учреждений образования	Транспортных зданий и сооружений	Здравоохранения, лечебного назначения	Физкультуры и спорта	Учреждений культуры и искусства	Сооружений инженерных сетей	Прочие	Всего
9	10	11	12	13	14	15	16	17
-								

Перечень документов, прилагаемых к техническим характеристикам объекта:

1. Поэтажные планы Блока 1; 2; 3, паркинг
2. Экспликация к поэтажным планам Блока 1; 2; 3, паркинг

План паркинга на отм. -9.200.

1 БЛОК

2 БЛОК

3 БЛОК

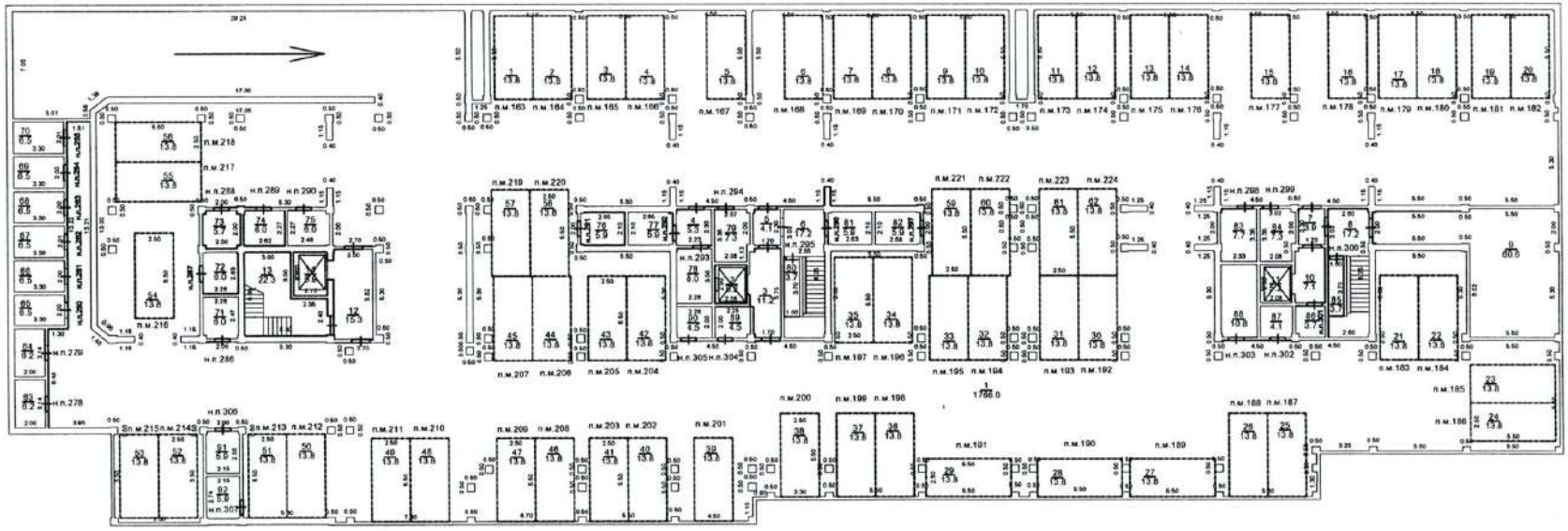

План паркинга на отм. -5.000.

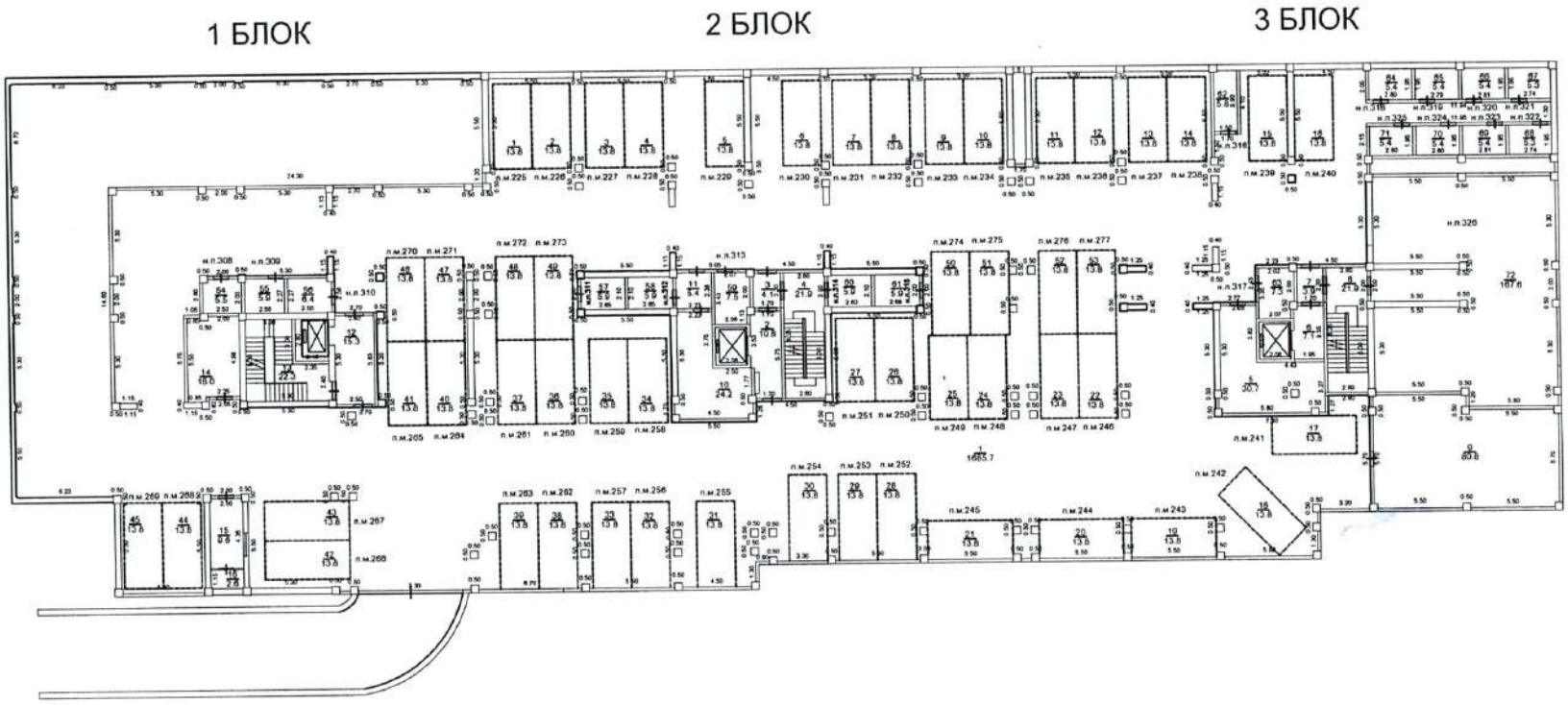

1 этаж

1 БЛОК

2 БЛОК

3 БЛОК

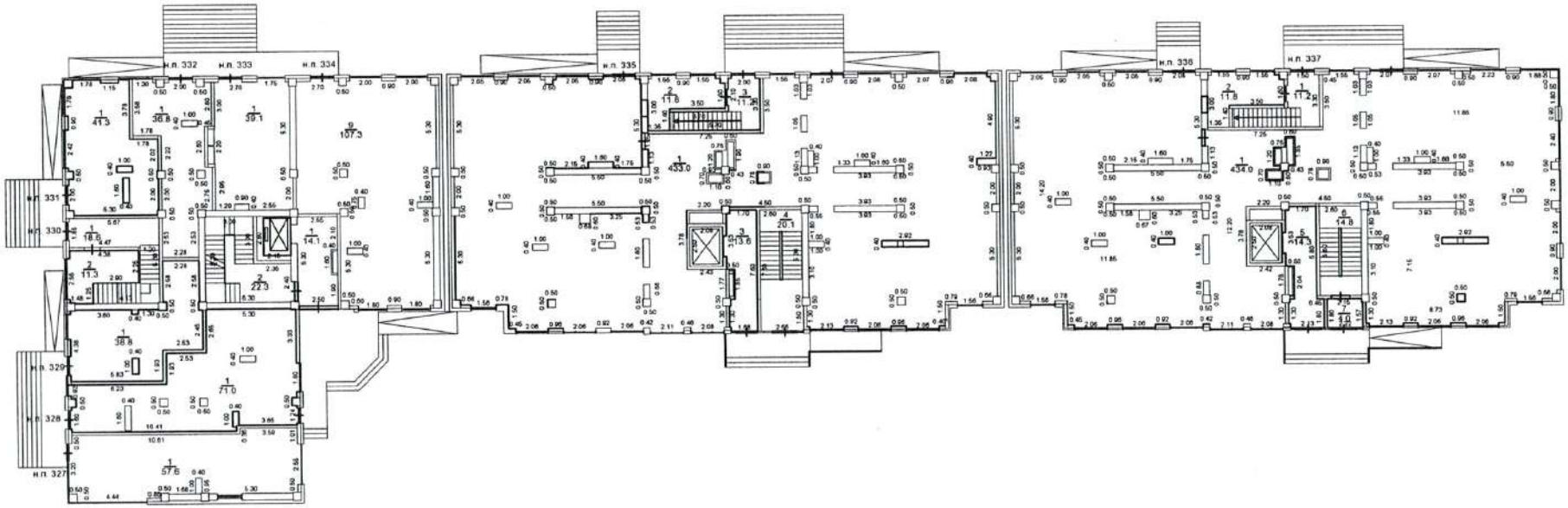

2-этаж

1 БЛОК

2 БЛОК

3 БЛОК

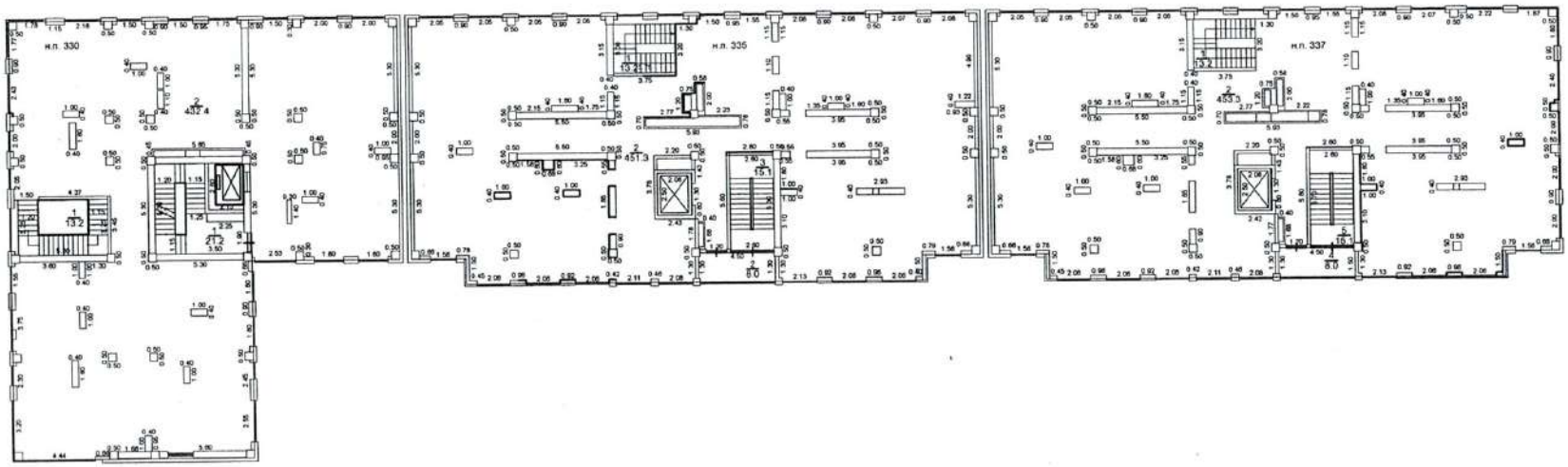

3-этаж

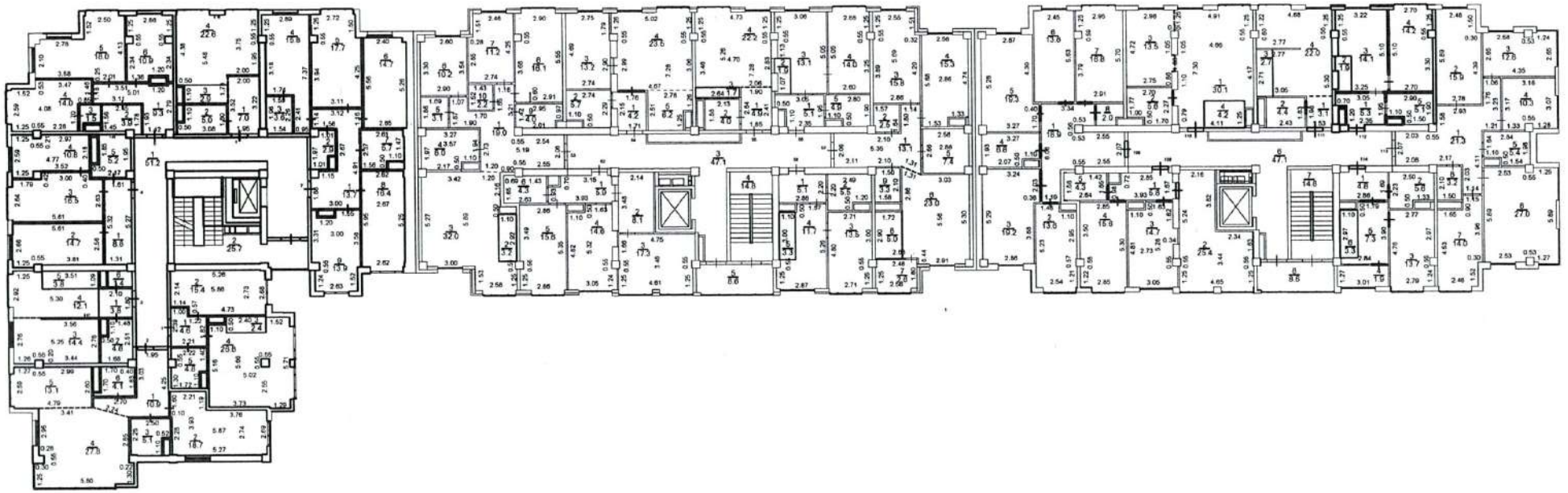

4-этаж

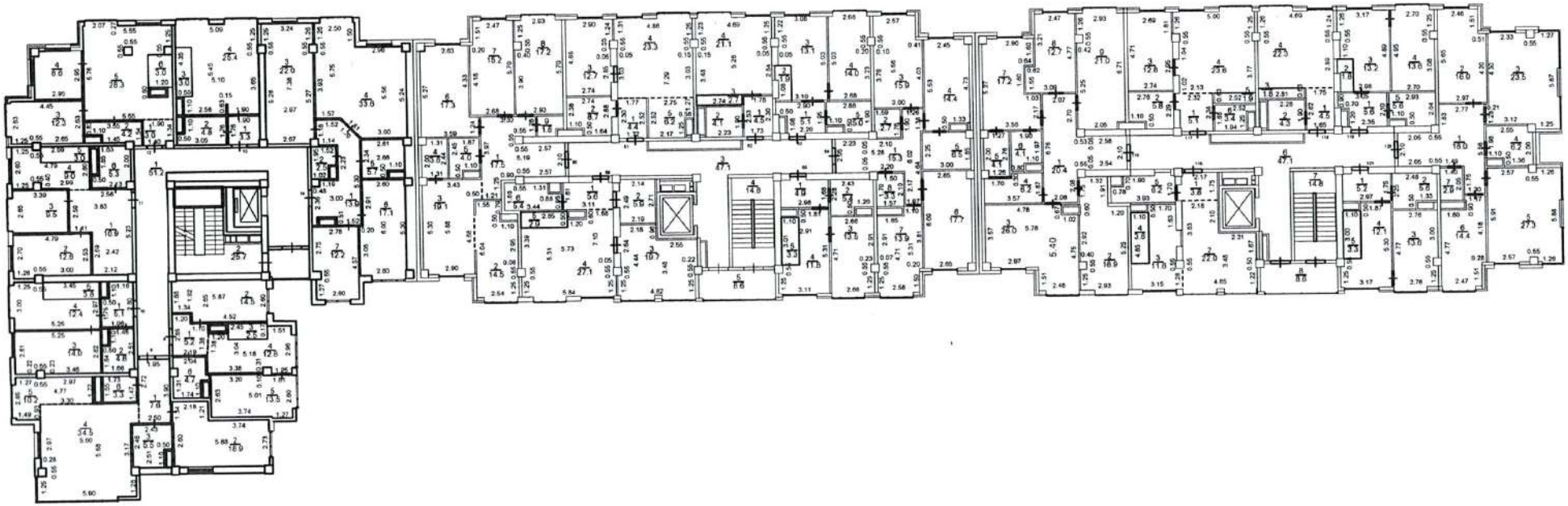

5-этаж

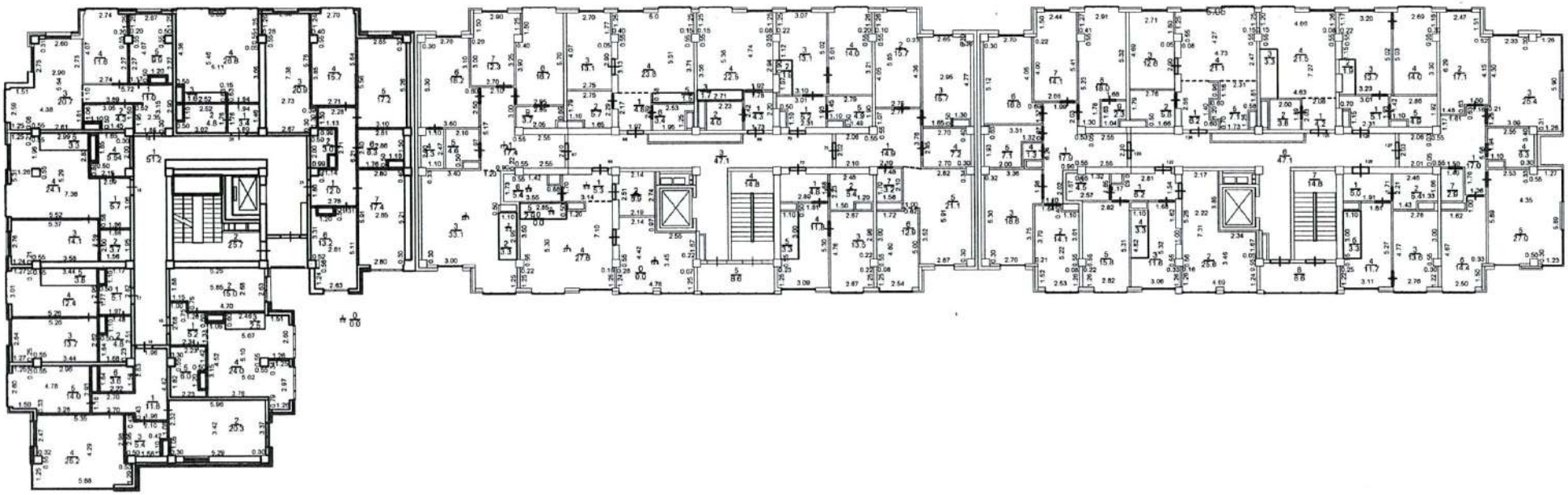

6-этаж

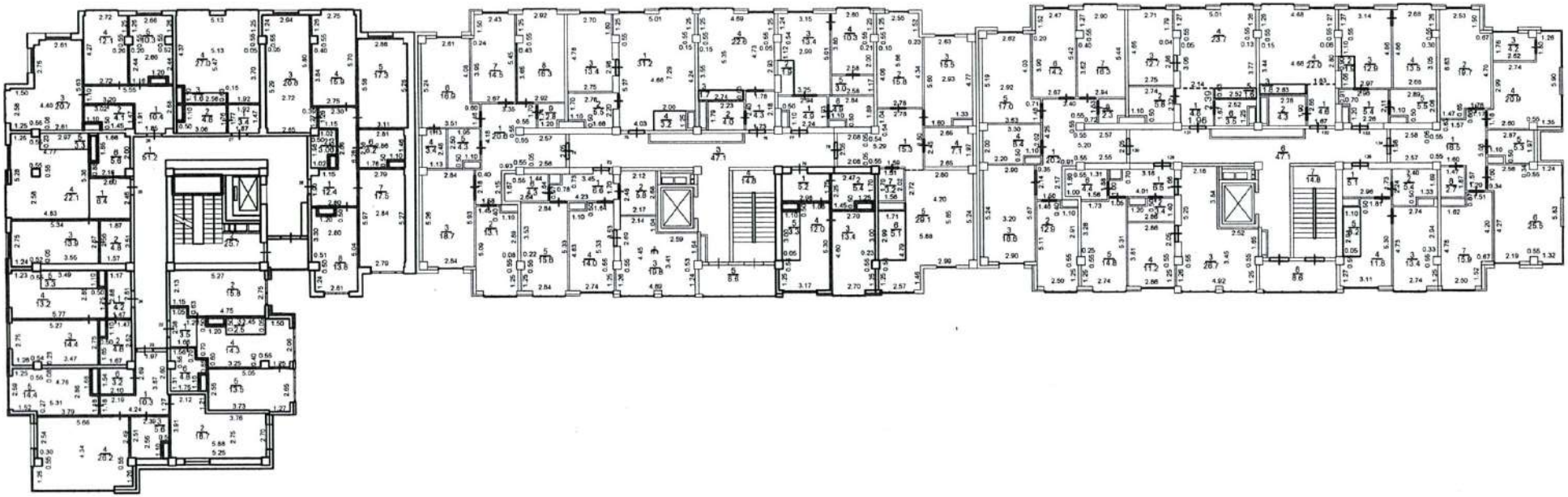

7-этаж

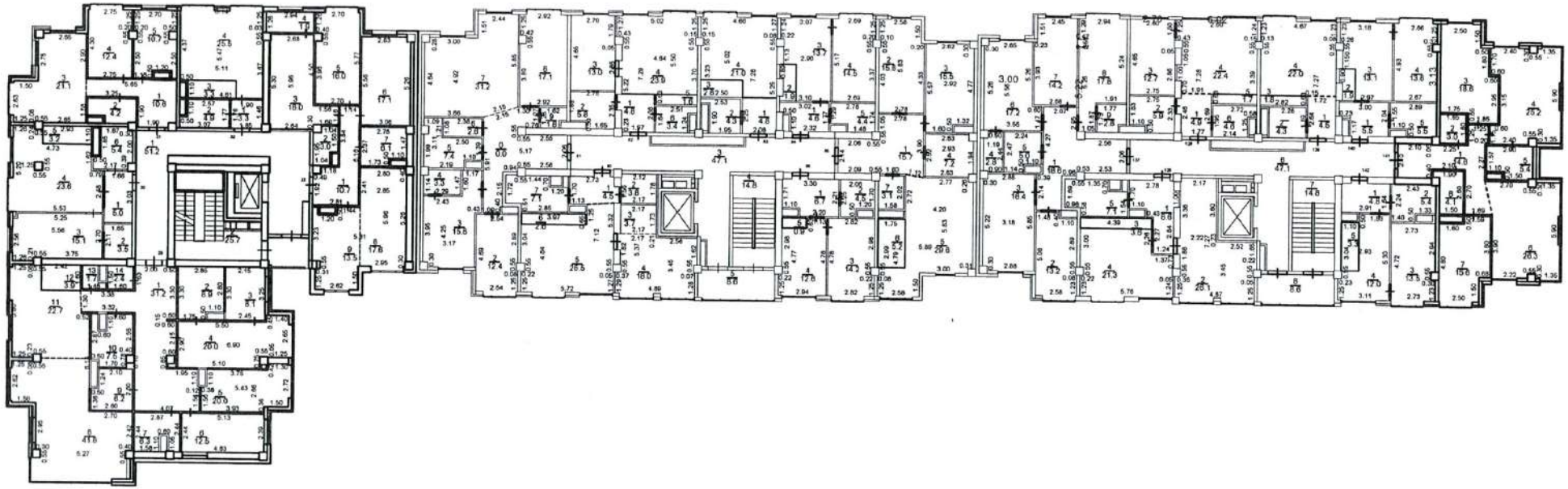

8-этаж

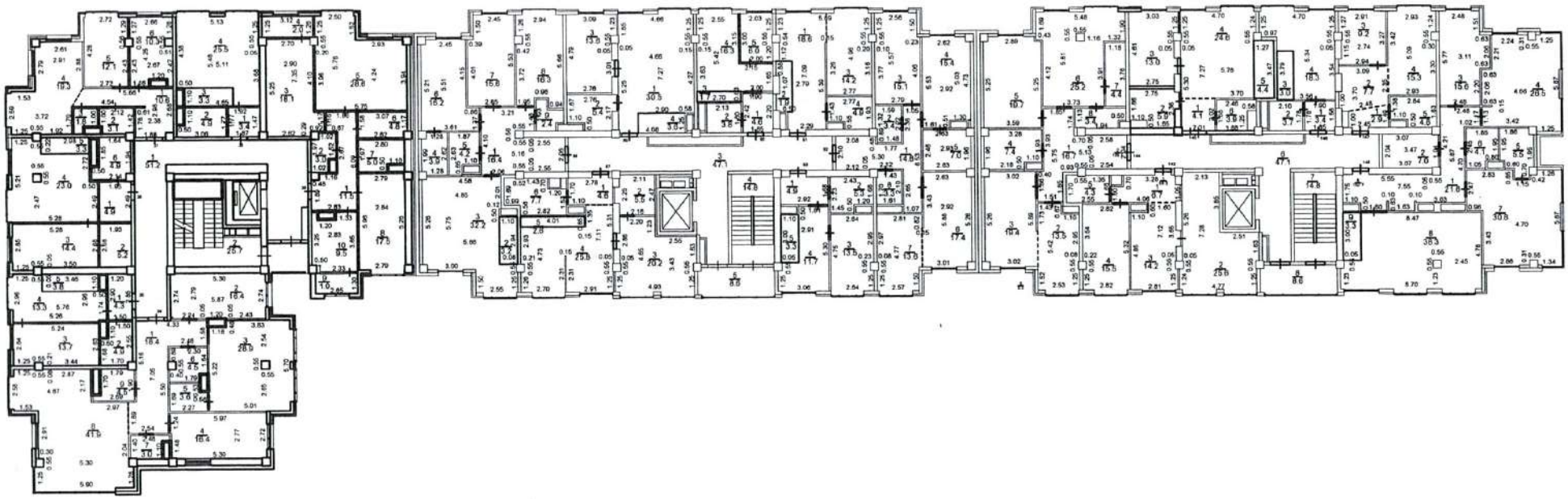

9-этаж

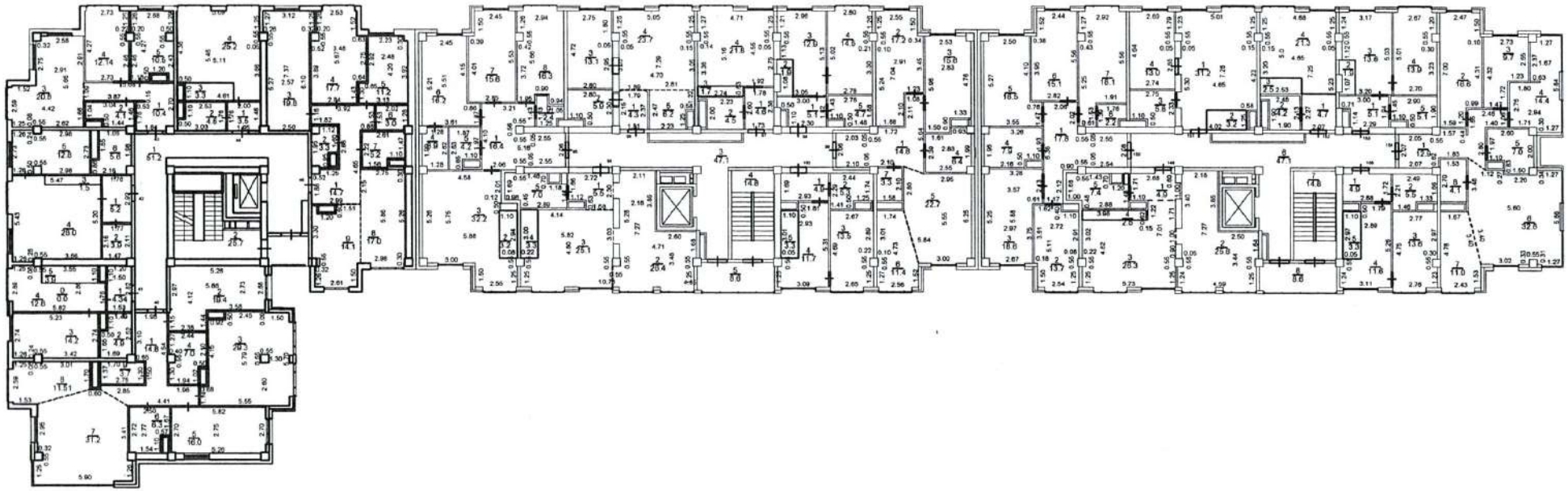

10-этаж

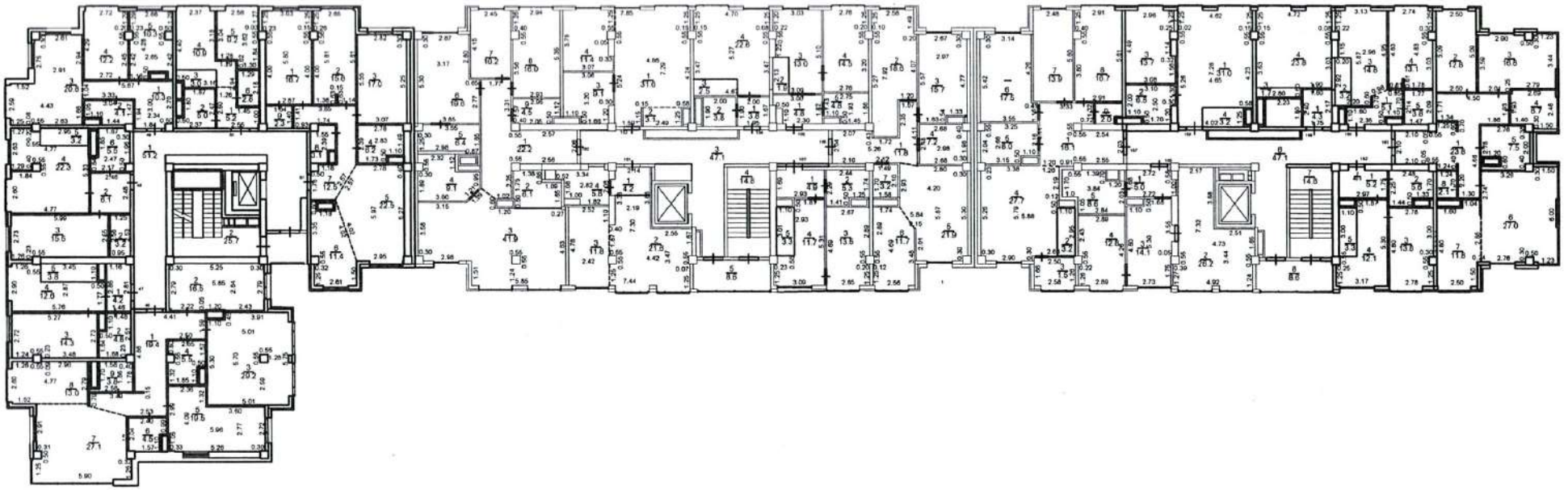

Экспликация земельного участка (м²)

Общая площадь земельного участка	Застроенная площадь			Незастроенная площадь		
	всего	под основными строениями	под прочими постройками и сооружениями	асфальтовые покрытия	прочие замощения	грунт
1	2	3	4	5	6	7
0,1934 га	1934,4					

продолжение таблицы

Незастроенная площадь ($м^2$)									
оборудованные площадки				зеленые насаждения					
всего	спортивные	детские	хозяйственные	всего	в том числе				
					газон с деревьями	плодовый сад	газоны, цветочные клумбы	огород	прочие
8	9	10	11	12	13	14	15	16	17

Экспликация к плану объекта

Этаж	Номер помещения, квартиры	Номера частей помещения, квартиры	Назначение частей помещения, квартиры	Площадь по внутреннему обмеру ($м^2$), в том числе			
				Общая	Жилая	Нежилая	Балкон, лоджия, Терраса
1	2	3	4	5	6	7	8
пицвал на отм.-9,20	п.м.163	1	парковочное место	13,8		13,8	
	п.м.164	2	парковочное место	13,8		13,8	
	п.м. 165	3	парковочное место	13,8		13,8	
	п.м.166	4	парковочное место	13,8		13,8	
	п.м.167	5	парковочное место	13,8		13,8	
	п.м. 168	6	парковочное место	13,8		13,8	
	п.м.169	7	парковочное место	13,8		13,8	
	п.м. 170	8	парковочное место	13,8		13,8	
	п.м. 171	9	парковочное место	13,8		13,8	
	п.м. 172	10	парковочное место	13,8		13,8	
	п.м.173	11	парковочное место	13,8		13,8	
	п.м.174	12	парковочное место	13,8		13,8	
	п.м.175	13	парковочное место	13,8		13,8	
	п.м.176	14	парковочное место	13,8		13,8	
	п.м.177	15	парковочное место	13,8		13,8	
	п.м.178	16	парковочное место	13,8		13,8	
	п.м.179	17	парковочное место	13,8		13,8	
	п.м.180	18	парковочное место	13,8		13,8	
	п.м.181	19	парковочное место	13,8		13,8	
	п.м.182	20	парковочное место	13,8		13,8	
	п.м.183	21	парковочное место	13,8		13,8	
	п.м.184	22	парковочное место	13,8		13,8	
	п.м.185	23	парковочное место	13,8		13,8	
	п.м. 186	24	парковочное место	13,8		13,8	
	п.м.187	25	парковочное место	13,8		13,8	
	п.м.188	26	парковочное место	13,8		13,8	
	п.м.189	27	парковочное место	13,8		13,8	
	п.м.190	28	парковочное место	13,8		13,8	
	п.м.191	29	парковочное место	13,8		13,8	
	п.м. 192	30	парковочное место	13,8		13,8	
	п.м.193	31	парковочное место	13,8		13,8	
	п.м.194	32	парковочное место	13,8		13,8	
	п.м.195	33	парковочное место	13,8		13,8	
	п.м.196	34	парковочное место	13,8		13,8	
	п.м. 197	35	парковочное место	13,8		13,8	
	п.м.198	36	парковочное место	13,8		13,8	
	п.м.199	37	парковочное место	13,8		13,8	
	п.м.200	38	парковочное место	13,8		13,8	
	п.м.201	39	парковочное место	13,8		13,8	
	п.м.202	40	парковочное место	13,8		13,8	
	п.м.203	41	парковочное место	13,8		13,8	
	п.м.204	42	парковочное место	13,8		13,8	

	п.м.205	43	парковочное место	13,8		13,8	
	п.м.206	44	парковочное место	13,8		13,8	
	п.м.207	45	парковочное место	13,8		13,8	
	п.м.208	46	парковочное место	13,8		13,8	
	п.м.209	47	парковочное место	13,8		13,8	
	п.м.210	48	парковочное место	13,8		13,8	
	п.м.211	49	парковочное место	13,8		13,8	
	п.м.212	50	парковочное место	13,8		13,8	
	п.м.213	51	парковочное место	13,8		13,8	
	п.м.214	52	парковочное место	13,8		13,8	
	п.м.215	53	парковочное место	13,8		13,8	
	п.м.216	54	парковочное место	13,8		13,8	
	п.м.217	55	парковочное место	13,8		13,8	
	п.м.218	56	парковочное место	13,8		13,8	
	п.м.219	57	парковочное место	13,8		13,8	
	п.м.220	58	парковочное место	13,8		13,8	
	п.м.221	59	парковочное место	13,8		13,8	
	п.м.222	60	парковочное место	13,8		13,8	
	п.м.223	61	парковочное место	13,8		13,8	
	п.м.224	62	парковочное место	13,8		13,8	
			Итого по парковкам:	**855,6**		**855,6**	
	н.п. 278	63	кладовая	6,2		6,2	
	н.п. 279	64	кладовая	6,2		6,2	
	н.п.280	65	кладовая	6,5		6,5	
	н.п. 281	66	кладовая	6,5		6,5	
	н.п.282	67	кладовая	6,5		6,5	
	н.п.283	68	кладовая	6,5		6,5	
	н.п.284	69	кладовая	6,5		6,5	
	н.п.285	70	кладовая	6,5		6,5	
	н.п.286	71	кладовая	6		6	
	н.п.287	72	кладовая	6		6	
	н.п.288	73	кладовая	5,7		5,7	
	н.п.289	74	кладовая	6		6	
	н.п.290	75	кладовая	6		6	
	н.п.291	76	кладовая	5,9		5,9	
	н.п.292	77	кладовая	5,9		5,9	
	н.п.293	78	кладовая	8		8	
	н.п.294	79	кладовая	7,3		7,3	
	н.п.295	80	кладовая	3,7		3,7	
	н.п.296	81	кладовая	5,9		5,9	
	н.п.297	82	кладовая	5,9		5,9	
	н.п.298	83	кладовая	7,7		7,7	
	н.п.299	84	кладовая	7,3		7,3	
	н.п.300	85	кладовая	3,7		3,7	
	н.п.301	86	кладовая	3,7		3,7	
	н.п.302	87	кладовая	4,1		4,1	
	н.п.303	88	кладовая	10,8		10,8	
	н.п.304	89	кладовая	4,5		4,5	
	н.п.305	90	кладовая	4,5		4,5	
	н.п.306	91	кладовая	5,9		5,9	
	н.п.307	92	кладовая	5,9		5,9	
			Итого по н.п.	**181,8**		**181,8**	

			Всего по уровню -9,20	**1037,4**		**1037,4**	
[illegible] отм.-5,0	п.м.225	1	парковочное место	13,8		13,8	
	п.м.226	2	парковочное место	13,8		13,8	
	п.м.227	3	парковочное место	13,8		13,8	
	п.м.228	4	парковочное место	13,8		13,8	
	п.м.229	5	парковочное место	13,8		13,8	
	п.м.230	6	парковочное место	13,8		13,8	
	п.м.231	7	парковочное место	13,8		13,8	
	п.м.232	8	парковочное место	13,8		13,8	
	п.м.233	9	парковочное место	13,8		13,8	
	п.м.234	10	парковочное место	13,8		13,8	
	п.м.235	11	парковочное место	13,8		13,8	
	п.м.236	12	парковочное место	13,8		13,8	
	п.м.237	13	парковочное место	13,8		13,8	
	п.м.238	14	парковочное место	13,8		13,8	
	п.м239	15	парковочное место	13,8		13,8	
	п.м240	16	парковочное место	13,8		13,8	
	п.м.241	17	парковочное место	13,8		13,8	
	п.м.242	18	парковочное место	13,8		13,8	
	п.м.243	19	парковочное место	13,8		13,8	
	п.м.244	20	парковочное место	13,8		13,8	
	п.м.245	21	парковочное место	13,8		13,8	
	п.м.246	22	парковочное место	13,8		13,8	
	п.м.247	23	парковочное место	13,8		13,8	
	п.м.248	24	парковочное место	13,8		13,8	
	п.м.249	25	парковочное место	13,8		13,8	
	п.м.250	26	парковочное место	13,8		13,8	
	п.м.251	27	парковочное место	13,8		13,8	
	п.м.252	28	парковочное место	13,8		13,8	
	п.м.253	29	парковочное место	13,8		13,8	
	п.м.254	30	парковочное место	13,8		13,8	
	п.м.255	31	парковочное место	13,8		13,8	
	п.м.256	32	парковочное место	13,8		13,8	
	п.м.257	33	парковочное место	13,8		13,8	
	п.м.258	34	парковочное место	13,8		13,8	
	п.м.259	35	парковочное место	13,8		13,8	
	п.м.260	36	парковочное место	13,8		13,8	
	п.м.261	37	парковочное место	13,8		13,8	
	п.м.262	38	парковочное место	13,8		13,8	
	п.м.263	39	парковочное место	13,8		13,8	
	п.м.264	40	парковочное место	13,8		13,8	
	п.м.265	41	парковочное место	13,8		13,8	
	п.м.266	42	парковочное место	13,8		13,8	
	п.м.267	43	парковочное место	13,8		13,8	
	п.м.268	44	парковочное место	13,8		13,8	
	п.м.269	45	парковочное место	13,8		13,8	
	п.м.270	46	парковочное место	13,8		13,8	
	п.м.271	47	парковочное место	13,8		13,8	
	п.м.272	48	парковочное место	13,8		13,8	
	п.м.273	49	парковочное место	13,8		13,8	
	п.м.274	50	парковочное место	13,8		13,8	

	п.м.275	51	парковочное место	13,8		13,8	
	п.м. 276	52	парковочное место	13,8		13,8	
	п.м.277	53	парковочное место	13,8		13,8	
			Итого по парковкам:	**731,4**		**731,4**	
	н.п.308	54	кладовая	5,5		5,5	
	н.п.309	55	кладовая	5,9		5,9	
	н.п.310	56	кладовая	6,4		6,4	
	н.п.311	57	кладовая	5,9		5,9	
	н.п.312	58	кладовая	5,9		5,9	
	н.п.313	59	кладовая	7,5		7,5	
	н.п.314	60	кладовая	5,9		5,9	
	н.п.315	61	кладовая	5,9		5,9	
	н.п.316	62	кладовая	5,8		5,8	
	н.п.317	63	кладовая	7,3		7,3	
	н.п.318	64	кладовая	5,4		5,4	
	н.п.319	65	кладовая	5,4		5,4	
	н.п.320	66	кладовая	5,4		5,4	
	н.п.321	67	кладовая	5,3		5,3	
	н.п.322	68	кладовая	5,3		5,3	
	н.п.323	69	кладовая	5,4		5,4	
	н.п.324	70	кладовая	5,4		5,4	
	н.п.325	71	кладовая	5,4		5,4	
	н.п.326	72	склад	167,6		167,6	
			Итого по н.п.	**272,6**		**272,6**	
			Всего по ур. -9,20	**1004**		**1004**	
II							
Блок 1	н.п.327	1	нежилая комната	57,6		57,6	
			Итого:	**57,6**		**57,6**	
	н.п.328	1	нежилая комната	71		71	
			Итого:	**71**		**71**	
	н.п.329	1	нежилая комната	38,8		38,8	
			Итого:	**38,8**		**38,8**	
	н.п.330	1	нежилая комната	18,6		18,6	
		2	нежилая комната	11,3		11,3	
			Итого:	**29,9**		**29,9**	
	н.п.331	1	нежилая комната	41,3		41,3	
			Итого:	**41.3**		**41.3**	
	н.п.332	2	нежилая комната	36,8		36,8	
			Итого:	**36.8**		**36.8**	
	н.п.333	1	нежилая комната	39,1		39,1	
			Итого:	**39,1**		**39,1**	
	н.п.334	1	нежилая комната	107,3		107,3	
			Итого:	**107,3**		**107,3**	
Блок 2	н.п.335	1	нежилая комната	433		433	
		2	нежилая комната	11,8		11,8	
		3	нежилая комната	11,2		11,2	
			Итого:	**456**		**456**	
Блок 3	н.п.336	1	нежилая комната	434		434	
			Итого:	**434**		**434**	
	н.п.337		лестничная клеть	11,2		11,2	
			нежилая комната	11,8		11,8	
			Итого:	**23**		**23**	

			Всего по 1-этажу:	**1334,8**		**1334,8**	
2							
Блок 1	н.п.330	**1**	лестничная клеть	13,2		13,2	
		2	нежилая комната	432,4		432,4	
			Итого:	**445,6**		**445,6**	
			Всего по.н.п.330	**475,5**		**475,5**	
Блок 2	н.п.335	**1**	лестничная клеть	13,2		13,2	
		2	нежилая комната	451,3		451,3	
			Итого:	**464,5**		**464,5**	
			Всего по.н.п.335	**920,5**		**920,5**	
Блок 3	н.п.337	**1**	лестничная клеть	13,2		13,2	
		2	нежилая комната	453,3		453,3	
			Итого:	**466,5**		**466,5**	
			Всего по.н.п.337	**489,5**		**489,5**	
			Всего по 2-этажу:	**1376,6**		**1376,6**	
3							
Блок 1	кв.1	1	прихожая	4,6		4,6	
		2	жилая комната	15,4	15,4		
		3	кухня	2,4		2,4	
		4	жилая комната	26,8	26,8		
		5	санузел	4,8		4,8	
			Итого:	**54,0**	**42,2**	**11,8**	
	кв. 2	1	коридор	10,9		10,9	
		2	жилая комната	18,7	18,7		
		3	санузел	5,1		5,1	
		4	жилая комната	27,8	27,8		
		5	кухня	13,1		13,1	
		6	санузел	4,1		4,1	
			Итого:	**79,7**	**46,5**	**33,2**	
	кв. 3	1	прихожая	3,8		3,8	
		2	санузел	4,8		4,8	
		3	жилая комната	14,4	14,4		
		4	жилая комната	12,1	12,1		
		5	кухня	3,8		3,8	
		6	кладовая	1,4		1,4	
			Итого:	**40,3**	**26,5**	**13,8**	
	кв. 4	1	прихожая	8,8		8,8	
		2	жилая комната	14,7	14,7		
		3	жилая комната	16,5	16,5		
		4	кухня	10,8		10,8	
		5	санузел	5,2		5,2	
			Итого:	**56,0**	**31,2**	**24,8**	
	кв. 5	1	прихожая	9,3		9,3	
		2	санузел	3,9		3,9	
		3	санузел	1,5		1,5	
		4	жилая комната	14,0	14,0		
		5	жилая комната	18,0	18,0		
		6	кухня	10,9		10,9	
			Итого:	**57,6**	**32,0**	**25,6**	
	кв. 6	1	прихожая	7,0		7,0	
		2	санузел	5,0		5,0	
		3	кухня	2,9		2,9	

		4	жилая комната	22,6	22,6		
			Итого:	**37,5**	**22,6**	**14,9**	
	кв. 7	1	прихожая	13,7		13,7	
		2	санузел	2,9		2,9	
		3	гардероб	3,6		3,6	
		4	жилая комната	15,8	15,8		
		5	жилая комната	17,7	17,7		
		6	жилая комната	14,7	14,7		
		7	санузел	5,7		5,7	
		8	жилая комната	16,4	16,4		
		9	кухня	13,9		13,9	
			Итого:	**104,4**	**64,6**	**39,8**	
Блок 2	кв. 52	1	прихожая	5,9		5,9	
		2	жилая комната	8,1	8,1		
		3	жилая комната	17,3	17,3		
		4	кухня	14,6		14,6	
		5	жилая комната	15,6	15,6		
		6	санузел	4,3		4,3	
			Итого:	**65,8**	**41,0**	**24,8**	
	кв. 53	1	прихожая	19,0		19,0	
		2	кухня	3,2		3,2	
		3	жилая комната	32,0	32,0		
		4	санузел	8,0		8,0	
		5	гардероб	3,1		3,1	
		6	жилая комната	10,2	10,2		
		7	жилая комната	11,2	11,2		
		8	жилая комната	16,4	16,4		
		9	санузел	4,0		4,0	
		10	гардероб	2,2		2,2	
			Итого:	**109,3**	**69,8**	**39,5**	
	кв. 54	1	прихожая	4,2		4,2	
		2	санузел	5,7		5,7	
		3	жилая комната	13,2	13,2		
		4	жилая комната	23,5	23,5		
		5	кухня	6,2		6,2	
			Итого:	**52,8**	**36,7**	**16,1**	
	кв. 55	1	прихожая	4,9		4,9	
		2	санузел	4,0		4,0	
		3	кухня	1,7		1,7	
		4	жилая комната	22,2	22,2		
			Итого:	**32,8**	**22,2**	**10,6**	
	кв. 56	1	прихожая	5,1		5,1	
		2	кухня	1,9		1,9	
		3	жилая комната	13,1	13,1		
		4	жилая комната	14,0	14,0		
		5	санузел	4,9		4,9	
			Итого:	**39,0**	**27,1**	**11,9**	
	кв. 57	1	прихожая	13,1		13,1	
		2	гардероб	2,5		2,5	
		3	жилая комната	15,8	15,8		
		4	жилая комната	15,3	15,3		
		5	санузел	7,4		7,4	

		6	жилая комната	23,0	23,0		
		7	лоджия	2,6			2,6
		8	кухня	5,0		5,0	
		9	санузел	3,3		3,3	
			Итого:	**88,0**	**54,1**	**31,3**	**2,6**
	кв. 58	1	прихожая	5,1		5,1	
		2	санузел	5,5		5,5	
		3	жилая комната	13,5	13,5		
		4	жилая комната	11,7	11,7		
		5	кухня	3,3		3,3	
			Итого:	**39,1**	**25,2**	**13,9**	
Блок 3	кв. 108	1	прихожая	5,8		5,8	
		2	жилая комната	25,4	25,4		
		3	кухня	14,7		14,7	
		4	жилая комната	15,6	15,6		
		5	санузел	4,3		4,3	
			Итого:	**65,8**	**41,0**	**24,8**	
	кв. 109	1	прихожая	18,9		18,9	
		2	кухня	13,6		13,6	
		3	жилая комната	19,2	19,2		
		4	санузел	6,8		6,8	
		5	жилая комната	19,3	19,3		
		6	жилая комната	13,8	13,8		
		7	жилая комната	16,8	16,8		
		8	санузел	2,0		2,0	
			Итого:	**110,4**	**69,1**	**41,3**	
	кв. 110	1	жилая комната	30,1	30,1		
		2	санузел	5,6		5,6	
		3	жилая комната	13,5	13,5		
		4	кухня	4,2		4,2	
			Итого:	**53,4**	**43,6**	**9,8**	
	кв.111	1	прихожая	3,1		3,1	
		2	санузел	4,4		4,4	
		3	кухня	2,7		2,7	
		4	жилая комната	22,0	22,0		
			Итого:	**32,2**	**22,0**	**10,2**	
	кв. 112	1	прихожая	5,3		5,3	
		2	кухня	1,9		1,9	
		3	жилая комната	14,1	14,1		
		4	жилая комната	14,2	14,2		
		5	санузел	5,1		5,1	
			Итого:	**40,6**	**28,3**	**12,3**	
	кв. 113	1	прихожая	21,3		21,3	
		2	жилая комната	15,9	15,9		
		3	жилая комната	12,6	12,6		
		4	жилая комната	10,3	10,3		
		5	санузел	5,4		5,4	
		6	жилая комната	27,0	27,0		
		7	кухня	14,0		14,0	
		8	санузел	3,2		3,2	
			Итого:	**109,7**	**65,8**	**43,9**	
	кв. 114	1	прихожая	4,8		4,8	

		2	санузел	5,6		5,6	
		3	жилая комната	13,7	13,7		
		4	лоджия	1,9			1,9
		5	жилая комната	7,3	7,3		
		6	кухня	3,3		3,3	
			Итого:	**36,6**	**21,0**	**13,7**	**1,9**
			Итого по 3-этажу:	**1305,0**	**832,5**	**468,0**	**4,5**
4							
блок 1	кв. 8	1	прихожая	5,2		5,2	
		2	жилая комната	14,5	14,5		
		3	кухня	2,5		2,5	
		4	жилая комната	12,8	12,8		
		5	жилая комната	13,5	13,5		
		6	санузел	4,7		4,7	
			Итого:	**53,2**	**40,8**	**12,4**	
	кв. 9	1	коридор	7,6		7,6	
		2	жилая комната	18,9	18,9		
		3	санузел	5,5		5,5	
		4	жилая комната	34,5	34,5		
		5	кухня	10,2		10,2	
		6	санузел	3,3		3,3	
			Итого:	**80,0**	**53,4**	**26,6**	
	кв. 10	1	прихожая	5,1		5,1	
		2	санузел	4,8		4,8	
		3	жилая комната	14,0	14,0		
		4	жилая комната	12,4	12,4		
		5	кухня	3,8		3,8	
			Итого:	**40,1**	**26,4**	**13,7**	
	кв. 11	1	холл (нежилой)	16,9		16,9	
		2	жилая комната	12,6	12,6		
		3	жилая комната	9,5	9,5		
		4	жилая комната	9,0	9,0		
		5	кухня	3,0		3,0	
		6	санузел	5,3		5,3	
			Итого:	**56,3**	**31,1**	**25,2**	
	кв. 12	1	прихожая	3,0		3,0	
		2	санузел	4,2		4,2	
		3	жилая комната	12,3	12,3		
		4	жилая комната	8,6	8,6		
		5	жилая комната	28,3	28,3		
		6	кухня	3,0		3,0	
			Итого:	**59,4**	**49,2**	**10,2**	
	кв. 13	1	прихожая	3,3		3,3	
		2	санузел	4,8		4,8	
		3	кухня	3,0		3,0	
		4	жилая комната	25,4	25,4		
			Итого:	**36,5**	**25,4**	**11,1**	
	кв. 14	1	прихожая	13,9		13,9	
		2	санузел	2,5		2,5	
		3	жилая комната	22,0	22,0		
		4	жилая комната	33,6	33,6		
		5	санузел	5,7		5,7	

		6	жилая комната	17,1	17,1		
		7	кухня	12,2		12,2	
			Итого:	**107,0**	**72,7**	**34,3**	
Блок 2	кв. 59	1	прихожая	5,6		5,6	
		2	кладовая	5,9		5,9	
		3	жилая комната	19,7	19,7		
		4	жилая комната	27,1	27,1		
		5	кухня	2,9		2,9	
		6	санузел	5,4		5,4	
			Итого:	**66,6**	**46,8**	**19,8**	
	кв. 60	1	прихожая	17,5		17,5	
		2	кухня	14,5		14,5	
		3	жилая комната	19,1	19,1		
		4	гардероб	3,8		3,8	
		5	санузел	4,0		4,0	
		6	жилая комната	17,3	17,3		
		7	жилая комната	15,2	15,2		
		8	жилая комната	17,2	17,2		
		9	санузел	1,8		1,8	
			Итого:	**110,4**	**68,8**	**41,6**	
	кв. 61	1	прихожая	4,4		4,4	
		2	санузел	8,7		8,7	
		3	жилая комната	12,7	12,7		
		4	жилая комната	23,3	23,3		
		5	кухня	6,2		6,2	
			Итого:	**55,3**	**36,0**	**19,3**	
	кв. 62	1	прихожая	4,5		4,5	
		2	санузел	4,1		4,1	
		3	кухня	2,7		2,7	
		4	жилая комната	21,1	21,1		
			Итого:	**32,4**	**21,1**	**11,3**	
	кв. 63	1	прихожая	5,1		5,1	
		2	кухня	1,9		1,9	
		3	жилая комната	13,1	13,1		
		4	жилая комната	14,0	14,0		
		5	санузел	5,0		5,0	
			Итого:	**39,1**	**27,1**	**12,0**	
	кв. 64	1	прихожая	15,3		15,3	
		2	гардероб	2,7		2,7	
		3	жилая комната	15,9	15,9		
		4	жилая комната	14,4	14,4		
		5	санузел	6,5		6,5	
		6	жилая комната	17,7	17,7		
		7	кухня	13,9		13,9	
		8	санузел	3,3		3,3	
			Итого:	**89,7**	**48,0**	**41,7**	
	кв. 65	1	прихожая	4,9		4,9	
		2	санузел	5,4		5,4	
		3	жилая комната	13,5	13,5		
		4	жилая комната	11,8	11,8		
		5	кухня	3,3		3,3	
			Итого:	**38,9**	**25,3**	**13,6**	

Блок 3	кв. 115	1	прихожая	3,8		3,8	
		2	жилая комната	22,0	22,0		
		3	жилая комната	11,6	11,6		
		4	кухня	3,6		3,6	
		5	санузел	6,2		6,2	
			Итого:	**47,2**	**33,6**	**13,6**	
	кв. 116	1	прихожая	20,4		20,4	
		2	кухня	18,9		18,9	
		3	жилая комната	26,0	26,0		
		4	санузел	6,2		6,2	
		5	гардероб	4,1		4,1	
		6	санузел	4,1		4,1	
		7	жилая комната	17,2	17,2		
		8	жилая комната	12,7	12,7		
		9	жилая комната	21,0	21,0		
			Итого:	**130,6**	**76,9**	**53,7**	
	кв. 117	1	прихожая	5,1		5,1	
		2	санузел	5,8		5,8	
		3	жилая комната	12,8	12,8		
		4	жилая комната	23,6	23,6		
		5	кухня	1,9		1,9	
		6	гардеробная	3,4		3,4	
			Итого:	**52,6**	**36,4**	**16,2**	
	кв.118	1	прихожая	4,5		4,5	
		2	санузел	4,3		4,3	
		3	кухня	1,8		1,8	
		4	жилая комната	22,3	22,3		
			Итого:	**32,9**	**22,3**	**10,6**	
	кв. 119	1	прихожая	5,6		5,6	
		2	кухня	1,8		1,8	
		3	жилая комната	13,2	13,2		
		4	жилая комната	13,6	13,6		
		5	санузел	5,6		5,6	
			Итого:	**39,8**	**26,8**	**13,0**	
	кв. 120	1	прихожая	18,0		18,0	
		2	жилая комната	16,0	16,0		
		3	жилая комната	25,5	25,5		
		4	санузел	6,2		6,2	
		5	жилая комната	27,3	27,3		
		6	кухня	14,4		14,4	
		7	санузел	2,9		2,9	
			Итого:	**110,3**	**68,8**	**41,5**	
	кв. 121	1	прихожая	5,2		5,2	
		2	санузел	5,6		5,6	
		3	жилая комната	13,6	13,6		
		4	жилая комната	12,1	12,1		
		5	кухня	3,3		3,3	
			Итого:	**39,8**	**25,7**	**14,1**	
			Итого по 4-этажу:	**1318,1**	**862,6**	**455,5**	
5							
Блок 1	кв. 15	1	прихожая	5,2		5,2	
		2	жилая комната	15,0	15,0		

		3	кухня	2,5		2,5	
		4	жилая комната	24,0	24,0		
		5	санузел	6,0		6,0	
			Итого:	**52,7**	**39,0**	**13,7**	
	кв. 16	1	коридор	11,8		11,8	
		2	жилая комната	20,3	20,3		
		3	санузел	5,4		5,4	
		4	жилая комната	25,2	25,2		
		5	кухня	14,0		14,0	
		6	санузел	3,6		3,6	
			Итого:	**80,3**	**45,5**	**34,8**	
	кв. 17	1	прихожая	5,1		5,1	
		2	санузел	4,8		4,8	
		3	жилая комната	13,7	13,7		
		4	жилая комната	12,4	12,4		
		5	кухня	3,8		3,8	
			Итого:	**39,8**	**26,1**	**13,7**	
	кв. 18	1	прихожая	5,8		5,8	
		2	гардероб	3,7		3,7	
		3	жилая комната	14,1	14,1		
		4	жилая комната	24,1	24,1		
		5	кухня	3,3		3,3	
		6	санузел	5,5		5,5	
			Итого:	**56,5**	**38,2**	**18,3**	
	кв. 19	1	прихожая	11,0		11,0	
		2	санузел	4,3		4,3	
		3	жилая комната	20,7	20,7		
		4	жилая комната	11,6	11,6		
		5	кухня	9,9		9,9	
			Итого:	**57,5**	**32,3**	**25,2**	
	кв. 20	1	прихожая	3,4		3,4	
		2	санузел	4,8		4,8	
		3	кухня	1,6		1,6	
		4	жилая комната	26,8	26,8		
			Итого:	**36,6**	**26,8**	**9,8**	
	кв. 21	1	прихожая	12,0		12,0	
		2	санузел	3,0		3,0	
		3	жилая комната	20,9	20,9		
		4	жилая комната	15,7	15,7		
		5	жилая комната	17,2	17,2		
		6	санузел	6,3		6,3	
		7	жилая комната	17,4	17,4		
		8	кухня	13,2		13,2	
			Итого:	**105,7**	**71,2**	**34,5**	
Блок 2	кв. 66	1	прихожая	5,3		5,3	
		2	кладовая	5,9		5,9	
		3	жилая комната	19,4	19,4		
		4	жилая комната	27,6	27,6		
		5	кухня	2,9		2,9	
		6	санузел	5,4		5,4	
			Итого:	**66,5**	**47,0**	**19,5**	
	кв. 67	1	прихожая	17,4		17,4	

		2	кухня	3,3		3,3	
		3	жилая комната	33,1	33,1		
		4	гардероб	3,3		3,3	
		5	санузел	4,6		4,6	
		6	жилая комната	18,2	18,2		
		7	жилая комната	12,3	12,3		
		8	жилая комната	16,7	16,7		
		9	санузел	3,7		3,7	
			Итого:	**112,6**	**80,3**	**32,3**	
	кв. 68	1	прихожая	4,8		4,8	
		2	санузел	5,7		5,7	
		3	жилая комната	13,1	13,1		
		4	жилая комната	23,8	23,8		
		5	кухня	1,5		1,5	
		6	гардероб	3,4		3,4	
			Итого:	**52,3**	**36,9**	**15,4**	
	кв. 69	1	прихожая	4,3		4,3	
		2	санузел	4,0		4,0	
		3	кухня	1,7		1,7	
		4	жилая комната	22,5	22,5		
			Итого:	**32,5**	**22,5**	**10,0**	
	кв. 70	1	прихожая	5,2		5,2	
		2	кухня	1,9		1,9	
		3	жилая комната	13,1	13,1		
		4	жилая комната	14,0	14,0		
		5	санузел	4,9		4,9	
			Итого:	**39,1**	**27,1**	**12,0**	
	кв. 71	1	прихожая	14,9		14,9	
		2	жилая комната	15,7	15,7		
		3	жилая комната	15,7	15,7		
		4	санузел	7,2		7,2	
		5	жилая комната	21,1	21,1		
		6	кухня	12,9		12,9	
		7	санузел	3,2		3,2	
			Итого:	**90,7**	**52,5**	**38,2**	
	кв. 72	1	прихожая	4,8		4,8	
		2	санузел	5,4		5,4	
		3	жилая комната	13,5	13,5		
		4	жилая комната	11,8	11,8		
		5	кухня	3,3		3,3	
			Итого:	**38,8**	**25,3**	**13,5**	
Блок 3	кв. 122	1	прихожая	6,2		6,2	
		2	жилая комната	25,6	25,6		
		3	жилая комната	11,6	11,6		
		4	кухня	3,3		3,3	
		5	жилая комната	15,8	15,8		
		6	санузел	4,5		4,5	
			Итого:	**67,0**	**53,0**	**14,0**	
	кв. 123	1	прихожая	17,9		17,9	
		2	кухня	14,1		14,1	
		3	жилая комната	18,6	18,6		

		4	санузел	1,3		1,3	
		5	санузел	7,1		7,1	
		6	жилая комната	16,8	16,8		
		7	жилая комната	14,1	14,1		
		8	жилая комната	18,0	18,0		
		9	санузел	2,3		2,3	
			Итого:	**110,2**	**67,5**	**42,7**	
	кв. 124	1	прихожая	6,2		6,2	
		2	санузел	5,8		5,8	
		3	жилая комната	12,8	12,8		
		4	жилая комната	21,1	21,1		
		5	кухня	7,1		7,1	
			Итого:	**53,0**	**33,9**	**19,1**	
	кв.125	1	прихожая	4,2		4,2	
		2	санузел	3,8		3,8	
		3	кухня	3,3		3,3	
		4	жилая комната	21,5	21,5		
			Итого:	**32,8**	**21,5**	**11,3**	
	кв. 126	1	прихожая	5,1		5,1	
		2	кухня	1,9		1,9	
		3	жилая комната	13,7	13,7		
		4	жилая комната	14,0	14,0		
		5	санузел	4,9		4,9	
			Итого:	**39,6**	**27,7**	**11,9**	
	кв. 127	1	прихожая	17,0		17,0	
		2	жилая комната	17,1	17,1		
		3	жилая комната	25,4	25,4		
		4	санузел	6,3		6,3	
		5	жилая комната	27,0	27,0		
		6	кухня	14,4		14,4	
		7	санузел	2,9		2,9	
			Итого:	**110,1**	**69,5**	**40,6**	
	кв. 128	1	прихожая	5,0		5,0	
		2	санузел	5,4		5,4	
		3	жилая комната	13,6	13,6		
		4	жилая комната	11,7	11,7		
		5	кухня	3,3		3,3	
			Итого:	**39,0**	**25,3**	**13,7**	
			Итого по 5-этажу:	**1313,3**	**869,1**	**444,2**	
6							
Блок 1	кв. 22	1	прихожая	3,5		3,5	
		2	жилая комната	15,8	15,8		
		3	кухня	2,5		2,5	
		4	жилая комната	14,3	14,3		
		5	жилая комната	13,5	13,5		
		6	санузел	4,8		4,8	
			Итого:	**54,4**	**43,6**	**10,8**	
	кв. 23	1	коридор	10,3		10,3	
		2	жилая комната	18,7	18,7		
		3	санузел	5,6		5,6	
		4	жилая комната	26,2	26,2		

		5	кухня	14,4		14,4	
		6	санузел	3,2		3,2	
			Итого:	**78,4**	**44,9**	**33,5**	
	кв. 24	1	прихожая	4,2		4,2	
		2	санузел	4,8		4,8	
		3	жилая комната	14,4	14,4		
		4	жилая комната	13,2	13,2		
		5	кухня	3,3		3,3	
			Итого:	**39,9**	**27,6**	**12,3**	
	кв. 25	1	прихожая	6,4		6,4	
		2	гардероб	4,8		4,8	
		3	жилая комната	13,9	13,9		
		4	жилая комната	22,1	22,1		
		5	кухня	3,3		3,3	
		6	санузел	5,6		5,6	
			Итого:	**56,1**	**36,0**	**20,1**	
	кв. 26	1	прихожая	10,4		10,4	
		2	санузел	4,1		4,1	
		3	жилая комната	20,7	20,7		
		4	жилая комната	12,1	12,1		
		5	кухня	10,3		10,3	
			Итого:	**57,6**	**32,8**	**24,8**	
	кв. 27	1	прихожая	3,4		3,4	
		2	санузел	4,8		4,8	
		3	кухня	1,6		1,6	
		4	жилая комната	27,0	27,0		
			Итого:	**36,8**	**27,0**	**9,8**	
	кв. 28	1	прихожая	12,4		12,4	
		2	санузел	3,0		3,0	
		3	жилая комната	20,8	20,8		
		4	жилая комната	15,9	15,9		
		5	жилая комната	17,3	17,3		
		6	санузел	6,2		6,2	
		7	жилая комната	17,5	17,5		
		8	кухня	13,0		13,0	
			Итого:	**106,1**	**71,5**	**34,6**	
блок 2	кв. 73	1	прихожая	6,6		6,6	
		2	гардероб	5,8		5,8	
		3	жилая комната	19,8	19,8		
		4	кухня	14,0		14,0	
		5	жилая комната	15,6	15,6		
		6	санузел	4,3		4,3	
			Итого:	**66,1**	**35,4**	**30,7**	
	кв. 74	1	прихожая	20,6		20,6	
		2	кухня	13,1		13,1	
		3	жилая комната	18,7	18,7		
		4	гардероб	3,4		3,4	
		5	санузел	4,3		4,3	
		6	жилая комната	16,9	16,9		
		7	жилая комната	14,5	14,5		
		8	жилая комната	16,3	16,3		
		9	санузел	2,8		2,8	

			Итого:	**110,6**	**66,4**	**44,2**	
	кв. 75	1	жилая комната	31,2	31,2		
		2	санузел	5,5		5,5	
		3	жилая комната	13,4	13,4		
		4	кухня	3,2		3,2	
			Итого:	**53,3**	**44,6**	**8,7**	
	кв. 76	1	прихожая	4,3		4,3	
		2	санузел	4,0		4,0	
		3	кухня	1,7		1,7	
		4	жилая комната	22,6	22,6		
			Итого:	**32,6**	**22,6**	**10,0**	
	кв. 77	1	прихожая	4,9		4,9	
		2	кухня	1,9		1,9	
		3	жилая комната	13,4	13,4		
		4	жилая комната	10,3	10,3		
		5	кладовая	3,0		3,0	
		6	санузел	4,9		4,9	
			Итого:	**38,4**	**23,7**	**14,7**	
	кв. 78	1	прихожая	15,3		15,3	
		2	жилая комната	15,8	15,8		
		3	жилая комната	15,5	15,5		
		4	санузел	7,1		7,1	
		5	жилая комната	29,1	29,1		
		6	кухня	5,1		5,1	
		7	санузел	3,2		3,2	
			Итого:	**91,1**	**60,4**	**30,7**	
	кв. 79	1	прихожая	5,2		5,2	
		2	санузел	5,4		5,4	
		3	жилая комната	13,4	13,4		
		4	жилая комната	12,0	12,0		
		5	кухня	3,3		3,3	
			Итого:	**39,3**	**25,4**	**13,9**	
блок 3	кв. 129	1	прихожая	6,5		6,5	
		2	жилая комната	26,7	26,7		
		3	кухня	11,2		11,2	
		4	санузел	3,4		3,4	
		5	жилая комната	14,8	14,8		
		6	санузел	4,4		4,4	
			Итого:	**67,0**	**41,5**	**25,5**	
	кв. 130	1	прихожая	20,2		20,2	
		2	кухня	12,9		12,9	
		3	жилая комната	18,6	18,6		
		4	санузел	8,4		8,4	
		5	жилая комната	17,0	17,0		
		6	жилая комната	14,2	14,2		
		7	жилая комната	16,3	16,3		
		8	санузел	2,3		2,3	
			Итого:	**109,9**	**66,1**	**43,8**	
	кв. 131	1	прихожая	4,8		4,8	
		2	санузел	5,8		5,8	
		3	жилая комната	12,7	12,7		
		4	жилая комната	23,7	23,7		

		5	кухня	1,6		1,6	
		6	кладовая	3,5		3,5	
			Итого:	**52,1**	**36,4**	**15,7**	
	кв.132	1	прихожая	4,6		4,6	
		2	санузел	4,3		4,3	
		3	кухня	1,8		1,8	
		4	жилая комната	22,0	22,0		
			Итого:	**32,7**	**22,0**	**10,7**	
	кв. 133	1	прихожая	5,4		5,4	
		2	кухня	1,9		1,9	
		3	жилая комната	12,9	12,9		
		4	жилая комната	13,5	13,5		
		5	санузел	5,5		5,5	
			Итого:	**39,2**	**26,4**	**12,8**	
	кв. 134	1	прихожая	16,5		16,5	
		2	жилая комната	19,7	19,7		
		3	гардероб	4,2		4,2	
		4	жилая комната	20,9	20,9		
		5	санузел	5,3		5,3	
		6	жилая комната	25,5	25,5		
		7	кухня	15,9		15,9	
		8	санузел	2,7		2,7	
			Итого:	**110,7**	**66,1**	**44,6**	
	кв. 135	1	прихожая	5,1		5,1	
		2	санузел	5,4		5,4	
		3	жилая комната	13,4	13,4		
		4	жилая комната	11,8	11,8		
		5	кухня	3,2		3,2	
			Итого:	**38,9**	**25,2**	**13,7**	
			Итого по 6-этажу:	**1311,2**	**845,6**	**465,6**	
7							
блок 1	**кв. 29**	1	прихожая	31,2		31,2	
		2	санузел	8,9		8,9	
		3	гардеробная	8,1		8,1	
		4	жилая комната	20,0	20,0		
		5	жилая комната	14,6	14,6		
		6	жилая комната	12,5	12,5		
		7	санузел	6,3		6,3	
		8	жилая комната	41,8	41,8		
		9	гардеробная	6,2		6,2	
		10	санузел	7,5		7,5	
		11	жилая комната	22,7	22,7		
		12	кухня	3,9		3,9	
		13	санузел	1,7		1,7	
		14	кладовая	2,4		2,4	
			Итого:	**187,8**	**111,6**	**76,2**	
	кв. 30	1	коридор	5,0		5,0	
		2	кладовая	3,5		3,5	
		3	жилая комната	15,1	15,1		
		4	жилая комната	23,6	23,6		
		5	кухня	3,2		3,2	
		6	санузел	5,4		5,4	

			Итого:	**55,8**	**38,7**	**17,1**	
	кв. 31	1	прихожая	10,6		10,6	
		2	санузел	4,2		4,2	
		3	жилая комната	21,1	21,1		
		4	жилая комната	12,4	12,4		
		5	кухня	10,7		10,7	
			Итого:	**59,0**	**33,5**	**25,5**	
	кв. 32	1	прихожая	3,3		3,3	
		2	санузел	4,9		4,9	
		3	кухня	3,3		3,3	
		4	жилая комната	25,5	25,5		
			Итого:	**37,0**	**25,5**	**11,5**	
	кв. 33	1	прихожая	10,7		10,7	
		2	санузел	3,0		3,0	
		3	жилая комната	18,0	18,0		
		4	лоджия	1,9			1,9
		5	жилая комната	16,0	16,0		
		6	жилая комната	17,1	17,1		
		7	санузел	6,1		6,1	
		8	жилая комната	17,6	17,6		
		9	кухня	13,5		13,5	
			Итого:	**103,9**	**68,7**	**33,3**	**1,9**
блок 2	**кв. 80**	1	прихожая	4,5		4,5	
		2	гардероб	3,8		3,8	
		3	гардероб	3,7		3,7	
		4	жилая комната	18,0	18,0		
		5	жилая комната	26,5	26,5		
		6	кухня	2,6		2,6	
		7	санузел	7,1		7,1	
			Итого:	**66,2**	**44,5**	**21,7**	
	кв. 81	1	прихожая	18,3		18,3	
		2	кухня	12,4		12,4	
		3	жилая комната	15,6	15,6		
		4	гардероб	3,3		3,3	
		5	санузел	7,4		7,4	
		6	гардероб	2,6		2,6	
		7	жилая комната	31,2	31,2		
		8	жилая комната	17,1	17,1		
		9	санузел	1,8		1,8	
			Итого:	**109,7**	**63,9**	**45,8**	
	кв. 82	1	прихожая	4,8		4,8	
		2	санузел	5,8		5,8	
		3	жилая комната	13,0	13,0		
		4	жилая комната	23,9	23,9		
		5	кухня	1,6		1,6	
		6	кладовая	3,4		3,4	
			Итого:	**52,5**	**36,9**	**15,6**	
	кв. 83	1	прихожая	4,8		4,8	
		2	санузел	4,3		4,3	
		3	кухня	2,8		2,8	
		4	жилая комната	21,0	21,0		
			Итого:	**32,9**	**21,0**	**11,9**	

	кв. 84	1	прихожая	4,6		4,6	
		2	кухня	1,9		1,9	
		3	жилая комната	13,7	13,7		
		4	жилая комната	14,5	14,5		
		5	санузел	4,4		4,4	
			Итого:	**39,1**	**28,2**	**10,9**	
	кв. 85	1	прихожая	15,7		15,7	
		2	жилая комната	15,8	15,8		
		3	жилая комната	15,5	15,5		
		4	санузел	7,2		7,2	
		5	жилая комната	29,0	29,0		
		6	кухня	5,2		5,2	
		7	санузел	3,1		3,1	
			Итого:	**91,5**	**60,3**	**31,2**	
	кв. 86	1	прихожая	6,7		6,7	
		2	санузел	4,5		4,5	
		3	жилая комната	14,2	14,2		
		4	жилая комната	12,6	12,6		
		5	кухня	0,9		0,9	
			Итого:	**38,9**	**26,8**	**12,1**	
блок 3	**кв. 136**	1	прихожая	8,6		8,6	
		2	жилая комната	26,1	26,1		
		3	кухня	3,6		3,6	
		4	жилая комната	21,3	21,3		
		5	санузел	7,1		7,1	
			Итого:	**66,7**	**47,4**	**19,3**	
	кв. 137	1	прихожая	18,6		18,6	
		2	кухня	13,2		13,2	
		3	жилая комната	18,4	18,4		
		4	гардероб	2,8		2,8	
		5	санузел	5,0		5,0	
		6	жилая комната	17,2	17,2		
		7	жилая комната	14,2	14,2		
		8	жилая комната	17,8	17,8		
		9	санузел	2,8		2,8	
			Итого:	**110,0**	**67,6**	**42,4**	
	кв. 138	1	прихожая	4,9		4,9	
		2	санузел	5,9		5,9	
		3	жилая комната	12,7	12,7		
		4	жилая комната	22,4	22,4		
		5	кухня	1,7		1,7	
		6	кладовая	4,6		4,6	
			Итого:	**52,2**	**35,1**	**17,1**	
	кв.139	1	прихожая	4,5		4,5	
		2	санузел	4,3		4,3	
		3	кухня	1,8		1,8	
		4	жилая комната	22,0	22,0		
			Итого:	**32,6**	**22,0**	**10,6**	
	кв. 140	1	прихожая	5,5		5,5	
		2	кухня	1,9		1,9	
		3	жилая комната	13,1	13,1		
		4	жилая комната	13,6	13,6		

		5	санузел	5,5		5,5	
			Итого:	**39,6**	**26,7**	**12,9**	
	кв. 141	1	прихожая	14,6		14,6	
		2	кладовая	3,0		3,0	
		3	жилая комната	18,6	18,6		
		4	жилая комната	25,2	25,2		
		5	санузел	5,4		5,4	
		6	жилая комната	26,3	26,3		
		7	кухня	15,6		15,6	
		8	санузел	4,1		4,1	
			Итого:	**112,8**	**70,1**	**42,7**	
	кв. 142	1	прихожая	4,8		4,8	
		2	санузел	5,4		5,4	
		3	жилая комната	13,5	13,5		
		4	жилая комната	12,0	12,0		
		5	кухня	3,3		3,3	
			Итого:	**39,0**	**25,5**	**13,5**	
			Итого по 7-этажу:	**1327,2**	**854,0**	**471,3**	**1,9**
8							
блок 1	**кв. 34**	1	прихожая	18,4		18,4	
		2	жилая комната	16,4	16,4		
		3	жилая комната	28,9	28,9		
		4	кухня	16,4		16,4	
		5	гардеробная	3,6		3,6	
		6	санузел	4,5		4,5	
		7	кладовая	3,0		3,0	
		8	жилая комната	41,9	41,9		
		9	санузел	4,5		4,5	
			Итого:	**137,6**	**87,2**	**50,4**	
	кв.35	1	прихожая	4,3		4,3	
		2	санузел	4,9		4,9	
		3	жилая комната	13,7	13,7		
		4	жилая комната	13,3	13,3		
		5	кухня	3,8		3,8	
			Итого:	**40,0**	**27,0**	**13,0**	
	кв. 36	1	прихожая	4,9		4,9	
		2	гардероб	5,2		5,2	
		3	жилая комната	14,4	14,4		
		4	жилая комната	23,0	23,0		
		5	кухня	3,3		3,3	
		6	санузел	4,9		4,9	
			Итого:	**55,7**	**37,4**	**18,3**	
	кв. 37	1	прихожая	10,6		10,6	
		2	санузел	3,1		3,1	
		3	кладовая	1,8		1,8	
		4	жилая комната	19,3	19,3		
		5	жилая комната	12,1	12,1		
		6	кухня	10,3		10,3	
			Итого:	**57,2**	**31,4**	**25,8**	
	кв. 38	1	прихожая	3,4		3,4	
		2	санузел	4,9		4,9	
		3	кухня	3,3		3,3	

		4	жилая комната	25,5	25,5		
			Итого:	**37,1**	**25,5**	**11,6**	
	кв. 39	1	прихожая	11,5		11,5	
		2	санузел	3,0		3,0	
		3	жилая комната	18,1	18,1		
		4	лоджия	2,0			2,0
		5	жилая комната	28,6	28,6		
		6	гардероб	4,8		4,8	
		7	санузел	5,0		5,0	
		8	жилая комната	17,5	17,5		
		9	балкон	1,0			1,0
		10	кухня	9,5		9,5	
			Итого:	**101,0**	**64,2**	**33,8**	**3,0**
блок 2	**кв. 87**	1	прихожая	4,6		4,6	
		2	гардероб	5,5		5,5	
		3	жилая комната	20,2	20,2		
		4	жилая комната	25,8	25,8		
		5	кухня	2,6		2,6	
		6	санузел	7,7		7,7	
			Итого:	**66,4**	**46,0**	**20,4**	
	кв. 88	1	прихожая	16,4		16,4	
		2	кухня	3,2		3,2	
		3	жилая комната	32,2	32,2		
		4	гардероб	3,9		3,9	
		5	санузел	4,2		4,2	
		6	жилая комната	16,2	16,2		
		7	жилая комната	15,6	15,6		
		8	жилая комната	16,3	16,3		
		9	санузел	2,4		2,4	
			Итого:	**110,4**	**80,3**	**30,1**	
	кв. 89	1	жилая комната	30,5	30,5		
		2	санузел	5,4		5,4	
		3	жилая комната	13,6	13,6		
		4	кухня	3,6		3,6	
			Итого:	**53,1**	**44,1**	**9,0**	
	кв. 90	1	прихожая	4,6		4,6	
		2	санузел	3,8		3,8	
		3	кухня	1,7		1,7	
		4	жилая комната	16,3	16,3		
		5	жилая комната	6,0	6,0		
			Итого:	**32,4**	**22,3**	**10,1**	
	кв. 91	1	жилая комната	18,6	18,6		
		2	кухня	1,9		1,9	
		3	жилая комната	14,2	14,2		
		4	санузел	4,9		4,9	
			Итого:	**39,6**	**32,8**	**6,8**	
	кв. 92	1	прихожая	14,8		14,8	
		2	гардероб	3,4		3,4	
		3	жилая комната	15,1	15,1		
		4	жилая комната	15,4	15,4		
		5	санузел	7,0		7,0	
		6	жилая комната	17,4	17,4		

		7	кухня	13,6		13,6	
		8	санузел	3,3		3,3	
			Итого:	**90,0**	**47,9**	**42,1**	
	кв. 93	1	прихожая	4,9		4,9	
		2	санузел	5,3		5,3	
		3	жилая комната	13,5	13,5		
		4	жилая комната	11,7	11,7		
		5	кухня	3,3		3,3	
			Итого:	**38,7**	**25,2**	**13,5**	
блок 3	**кв. 143**	1	прихожая	6,7		6,7	
		2	жилая комната	25,6	25,6		
		3	кухня	14,2		14,2	
		4	жилая комната	15,5	15,5		
		5	санузел	4,3		4,3	
			Итого:	**66,3**	**41,1**	**25,2**	
	кв. 144	1	прихожая	16,7		16,7	
		2	кухня	13,5		13,5	
		3	жилая комната	19,4	19,4		
		4	санузел	7,4		7,4	
		5	жилая комната	19,7	19,7		
		6	жилая комната	25,2	25,2		
		7	гардероб	4,4		4,4	
		8	санузел	3,4		3,4	
			Итого:	**109,7**	**64,3**	**45,4**	
	кв.145	1	прихожая	4,1		4,1	
		2	санузел	5,9		5,9	
		3	жилая комната	13,0	13,0		
		4	жилая комната	24,6	24,6		
		5	кухня	4,4		4,4	
		6	гардероб	3,9		3,9	
			Итого:	**55,9**	**37,6**	**18,3**	
	кв. 146	1	прихожая	3,4		3,4	
		2	санузел	3,7		3,7	
		3	кухня	3,0		3,0	
		4	жилая комната	18,3	18,3		
			Итого:	**28,4**	**18,3**	**10,1**	
	кв. 147	1	прихожая	2,9		2,9	
		2	кухня	7,7		7,7	
		3	жилая комната	9,2	9,2	,	
		4	жилая комната	15,3	15,3		
		5	санузел	4,8		4,8	
			Итого:	**39,9**	**24,5**	**15,4**	
	кв. 148	1	коридор	21,6		21,6	
		2	прачечная	7,0		7,0	
		3	жилая комната	15,6	15,6		
		4	жилая комната	26,5	26,5		
		5	санузел	5,5		5,5	
		6	санузел	4,1		4,1	
		7	жилая комната	30,8	30,8		
		8	жилая комната	38,3	38,3		
		9	кухня	3,3		3,3	
			Итого:	**152,7**	**111,2**	**41,5**	

			Итого по 8-этажу:	**1312,1**	**868,3**	**440,8**	**3,0**
9							
блок 1	кв. 40	1	прихожая	14,8		14,8	
		2	жилая комната	19,4	19,4		
		3	жилая комната	29,3	29,3		
		4	санузел	7,0		7,0	
		5	жилая комната	16,0	16,0		
		6	санузел	6,3		6,3	
		7	жилая комната	31,2	31,2		
		8	кухня	11,5		11,5	
		9	кладовая	3,7		3,7	
			Итого:	**139,2**	**95,9**	**43,3**	
	кв.41	1	прихожая	4,3		4,3	
		2	санузел	4,9		4,9	
		3	жилая комната	14,2	14,2		
		4	жилая комната	12,8	12,8		
		5	кухня	3,9		3,9	
			Итого:	**40,1**	**27,0**	**13,1**	
	кв. 42	1	прихожая	5,2		5,2	
		2	кладовая	3,9		3,9	
		3	жилая комната	28,0	28,0		
		4	кухня	1,5		1,5	
		5	жилая комната	12,8	12,8		
		6	санузел	5,6		5,6	
			Итого:	**57,0**	**40,8**	**16,2**	
	кв. 43	1	прихожая	10,4		10,4	
		2	санузел	4,1		4,1	
		3	жилая комната	20,8	20,8		
		4	жилая комната	12,1	12,1		
		5	кухня	10,5		10,5	
			Итого:	**57,9**	**32,9**	**25,0**	
	кв. 44	1	прихожая	3,5		3,5	
		2	санузел	4,8		4,8	
		3	кухня	3,3		3,3	
		4	жилая комната	25,2	25,2		
			Итого:	**36,8**	**25,2**	**11,6**	
	кв. 45	1	прихожая	14,7		14,7	
		2	санузел	3,3		3,3	
		3	жилая комната	19,8	19,8		
		4	жилая комната	17,7	17,7		
		5	жилая комната	11,2	11,2		
		6	санузел	3,0		3,0	
		7	санузел	5,2		5,2	
		8	жилая комната	17,0	17,0		
		9	кухня	14,2		14,2	
			Итого:	**106,1**	**65,7**	**40,4**	
блок 2	кв. 94	1	прихожая	5,5		5,5	
		2	жилая комната	26,4	26,4		
		3	жилая комната	25,1	25,1		
		4	кухня	3,3		3,3	
		5	санузел	7,0		7,0	
			Итого:	67,3	**51,5**	**15,8**	

	кв. 95	1	прихожая	16,4		16,4	
		2	кухня	3,2		3,2	
		3	жилая комната	32,2	32,2		
		4	санузел	3,9		3,9	
		5	санузел	4,2		4,2	
		6	жилая комната	16,2	16,2		
		7	жилая комната	15,6	15,6		
		8	жилая комната	16,3	16,3		
		9	санузел	2,4		2,4	
			Итого:	**110,4**	**80,3**	**30,1**	
	кв. 96	1	прихожая	4,3		4,3	
		2	санузел	5,9		5,9	
		3	жилая комната	13,1	13,1		
		4	жилая комната	23,7	23,7		
		5	кухня	6,2		6,2	
			Итого:	**53,2**	**36,8**	**16,4**	
	кв. 97	1	прихожая	4,6		4,6	
		2	санузел	4,5		4,5	
		3	кухня	1,7		1,7	
		4	жилая комната	21,8	21,8		
			Итого:	**32,6**	**21,8**	**10,8**	
	кв. 98	1	прихожая	5,1		5,1	
		2	кухня	1,9		1,9	
		3	жилая комната	12,9	12,9		
		4	жилая комната	14,5	14,5		
		5	санузел	4,7		4,7	
			Итого:	**39,1**	**27,4**	**11,7**	
	кв. 99	1	прихожая	14,8		14,8	
		2	жилая комната	17,2	17,2		
		3	жилая комната	15,6	15,6		
		4	санузел	6,4		6,4	
		5	жилая комната	22,7	22,7		
		6	кухня	11,4		11,4	
		7	санузел	3,3		3,3	
			Итого:	**91,4**	**55,5**	**35,9**	
	кв. 100	1	прихожая	4,9		4,9	
		2	санузел	5,3		5,3	
		3	жилая комната	13,5	13,5		
		4	жилая комната	11,7	11,7		
		5	кухня	3,3		3,3	
			Итого:	**38,7**	**25,2**	**13,5**	
блок 3	кв. 149	1	прихожая	4,9		4,9	
		2	жилая комната	25,6	25,6		
		3	жилая комната	26,3	26,3		
		4	кухня	2,5		2,5	
		5	санузел	7,4		7,4	
			Итого:	**66,7**	**51,9**	**14,8**	
	кв. 150	1	прихожая	17,8		17,8	
		2	кухня	13,7		13,7	
		3	жилая комната	18,6	18,6		
		4	санузел	7,9		7,9	
		5	жилая комната	16,5	16,5		

		6	жилая комната	15,1	15,1		
		7	жилая комната	18,1	18,1		
		8	санузел	2,2		2,2	
			Итого:	**109,9**	**68,3**	**41,6**	
	кв.151	1	жилая комната	31,2	31,2		
		2	кухня	3,2		3,2	
		3	санузел	5,8		5,8	
		4	жилая комната	13,0	13,0		
			Итого:	**53,2**	**44,2**	**9,0**	
	кв. 152	1	прихожая	4,7		4,7	
		2	санузел	4,2		4,2	
		3	кухня	2,5		2,5	
		4	жилая комната	21,3	21,3		
			Итого:	**32,7**	**21,3**	**11,4**	
	кв. 153	1	прихожая	5,1		5,1	
		2	кухня	1,9		1,9	
		3	жилая комната	13,6	13,6	,	
		4	жилая комната	13,9	13,9		
		5	санузел	5,1		5,1	
			Итого:	**39,6**	**27,5**	**12,1**	
	кв. 154	1	коридор	12,9		12,9	
		2	жилая комната	16,6	16,6		
		3	жилая комната	9,7	9,7		
		4	жилая комната	14,4	14,4		
		5	санузел	7,0		7,0	
		6	жилая комната	32,8	32,8		
		7	кухня	11,0		11,0	
		8	санузел	4,1		4,1	
			Итого:	**108,5**	**73,5**	**35,0**	
	кв. 155	1	прихожая	4,9		4,9	
		2	санузел	5,5		5,5	
		3	жилая комната	13,6	13,6		
		4	жилая комната	11,6	11,6		
		5	кухня	3,3		3,3	
			Итого:	**38,9**	**25,2**	**13,7**	
			Итого по 9-этажу:	**1319,3**	**897,9**	**421,4**	
10	**кв. 46**	1	прихожая	19,4		19,4	
1 блок		2	жилая комната	16,5	16,5		
		3	жилая комната	29,2	29,2		
		4	санузел	5,5		5,5	
		5	жилая комната	19,5	19,5		
		6	санузел	4,5		4,5	
		7	жилая комната	27,1	27,1		
		8	кухня	13,0		13,0	
		9	служебная	3,8		3,8	
			Итого:	**138,5**	**92,3**	**46,2**	
	кв.47	1	прихожая	4,2		4,2	
		2	санузел	4,8		4,8	
		3	жилая комната	14,3	14,3		
		4	жилая комната	12,6	12,6		
		5	кухня	3,8		3,8	
			Итого:	**39,7**	**26,9**	**12,8**	

	кв. 48	1	прихожая	6,1		6,1	
		2	гардероб	3,2		3,2	
		3	жилая комната	15,5	15,5		
		4	жилая комната	22,3	22,3		
		5	кухня	3,2		3,2	
		6	санузел	5,5		5,5	
			Итого:	**55,8**	**37,8**	**18,0**	
	кв. 49	1	прихожая	10,3		10,3	
		2	санузел	4,1		4,1	
		3	жилая комната	20,8	20,8		
		4	жилая комната	12,2	12,2		
		5	кухня	10,3		10,3	
			Итого:	**57,7**	**33,0**	**24,7**	
	кв. 50	1	прихожая	5,2		5,2	
		2	санузел	5,0		5,0	
		3	кухня	3,0		3,0	
		4	жилая комната	10,9	10,9		
		5	жилая комната	9,2	9,2		
		6	гардероб	2,8		2,8	
			Итого:	**36,1**	**20,1**	**16,0**	
	кв. 51	1	прихожая	12,5		12,5	
		2	санузел	3,1		3,1	
		3	кладовка	2,3		2,3	
		4	жилая комната	16,7	16,7		
		5	жилая комната	15,8	15,8		
		6	жилая комната	17,0	17,0		
		7	санузел	6,2		6,2	
		8	жилая комната	22,5	22,5		
		9	кухня	11,4		11,4	
			Итого:	**107,5**	**72,0**	**35,5**	
блок 2	кв. 101	1	прихожая	4,2		4,2	
		2	жилая комната	21,6	21,6		
		3	кухня	11,8		11,8	
		4	санузел	5,8		5,8	
			Итого:	**43,4**	**21,6**	**21,8**	
	кв. 102	1	прихожая	22,2		22,2	
		2	кухня	6,1		6,1	
		3	жилая комната	41,9	41,9		
		4	санузел	9,1		9,1	
		5	санузел	6,4		6,4	
		6	жилая комната	19,6	19,6		
		7	жилая комната	10,2	10,2		
		8	жилая комната	16,0	16,0		
		9	санузел	4,5		4,5	
			Итого:	**136,0**	**87,7**	**48,3**	
	кв. 103	1	жилая комната	31,6	31,6		
		2	кухня	3,1		3,1	
		3	санузел	9,1		9,1	
		4	жилая комната	11,4	11,4		
			Итого:	**55,2**	**43,0**	**12,2**	
	кв. 104	1	прихожая	3,8		3,8	
		2	санузел	3,8		3,8	

		3	кухня	2,5		2,5	
		4	жилая комната	22,6	22,6		
			Итого:	**32,7**	**22,6**	**10,1**	
	кв. 105	1	прихожая	4,8		4,8	
		2	кухня	1,9		1,9	
		3	жилая комната	13,0	13,0		
		4	жилая комната	14,5	14,5		
		5	санузел	4,8		4,8	
			Итого:	**39,0**	**27,5**	**11,5**	
	кв. 106	1	прихожая	11,8		11,8	
		2	жилая комната	18,6	18,6		
		3	жилая комната	15,7	15,7		
		4	санузел	7,2		7,2	
		5	жилая комната	21,9	21,9		
		6	кухня	11,7		11,7	
		7	санузел	3,2		3,2	
			Итого:	**90,1**	**56,2**	**33,9**	
	кв. 107	1	прихожая	4,9		4,9	
		2	санузел	5,3		5,3	
		3	жилая комната	13,5	13,5		
		4	жилая комната	11,7	11,7		
		5	кухня	3,3		3,3	
			Итого:	**38,7**	**25,2**	**13,5**	
блок 3	**кв. 156**	1	прихожая	5,0		5,0	
		2	жилая комната	26,2	26,2		
		3	кухня	14,1		14,1	
		4	жилая комната	12,8	12,8		
		5	санузел	8,6		8,6	
			Итого:	**66,7**	**39,0**	**27,7**	
	кв. 157	1	прихожая	16,1		16,1	
		2	кухня	3,2		3,2	
		3	балкон	1,5			1,5
		4	жилая комната	27,7	27,7		
		5	санузел	8,0		8,0	
		6	жилая комната	17,5	17,5		
		7	жилая комната	13,9	13,9		
		8	жилая комната	16,7	16,7		
		9	санузел	2,0		2,0	
			Итого:	**106,6**	**75,8**	**29,3**	**1,5**
	кв.158	1	жилая комната	31,0	31,0		
		2	санузел	6,8		6,8	
		3	жилая комната	13,7	13,7		
		4	кухня	3,2		3,2	
			Итого:	**54,7**	**44,7**	**10,0**	
	кв. 159	1	прихожая	4,3		4,3	
		2	санузел	4,0		4,0	
		3	кухня	1,7		1,7	
		4	жилая комната	23,8	23,8		
			Итого:	**33,8**	**23,8**	**10,0**	
	кв. 160	1	прихожая	5,1		5,1	
		2	кухня	3,2		3,2	

		3	жилая комната	14,8	14,8	,	
		4	жилая комната	13,1	13,1		
		5	санузел	3,8		3,8	
			Итого:	**40,0**	**27,9**	**12,1**	
	кв. 161	1	коридор	23,8		23,8	
		2	жилая комната	12,8	12,8		
		3	жилая комната	16,8	16,8		
		4	жилая комната	6,7	6,7		
		5	санузел	7,5		7,5	
		6	жилая комната	27,0	27,0		
		7	кухня	11,8		11,8	
		8	санузел	2,1		2,1	
			Итого:	**108,5**	**63,3**	**45,2**	
	кв. 162	1	прихожая	5,2		5,2	
		2	санузел	5,6		5,6	
		3	жилая комната	13,8	13,8		
		4	жилая комната	12,1	12,1		
		5	кухня	3,3		3,3	
			Итого:	**40,0**	**25,9**	**14,1**	
			Итого по 10-этажу:	**1320,7**	**866,3**	**452,9**	**1,5**
			Итого по 3-этажу:	**1305,0**	**832,5**	**468,0**	**4,5**
			Итого по 4-этажу:	**1318,1**	**862,6**	**455,5**	
			Итого по 5-этажу:	**1313,3**	**869,1**	**444,2**	
			Итого по 6-этажу:	**1311,2**	**845,6**	**465,6**	
			Итого по 7-этажу:	**1327,2**	**854,0**	**471,3**	**1,9**
			Итого по 8-этажу:	**1312,1**	**868,3**	**440,8**	**3,0**
			Итого по 9-этажу:	**1319,3**	**897,9**	**421,4**	
			Итого по 10-этажу:	**1320,7**	**866,3**	**452,9**	**1,5**
			Всего по квартирам:	**10526,9**	**6896,3**	**3619,7**	**10,9**
			лестничные клетки,МОП				
подвал на отм.:-9,20		1	коридор паркинга	1766,0		1766,0	
		2	лифт	5,2		5,2	
		3	коридор	11,2		11,2	
		4	коридор ОП	5,3		5,3	
		5	коридор ОП	4,1		4,1	
		6	коридор общего пользования	17,2		17,2	
		7	коридор	3,9		3,9	
		8	коридор	17,2		17,2	
		9	техническое помещение	60,6		60,6	
		10	коридор	7,1		7,1	
		11	лифт	5,2		5,2	
		12	техническое помещение	15,3		15,3	
		13	лифт	5,9		5,9	
		14	коридор	22,3		22,3	
			Итого МОП по подв. на отм.:-9,200:	**1946,5**		**1946,5**	
подвал на отм. -5,00		1	коридор паркинга	1685,7		1685,7	
		2	коридор	10,8		10,8	

		3	коридор	4,1		4,1	
		4	коридор	21,9		21,9	
		5	техническое помещение	30,7		30,7	
		6	коридор ОП	7,1		7,1	
		7	коридор общего пользования	3,9		3,9	
		8	коридор	21,9		21,9	
		9	техническое помещение	80,8		80,8	
		10	техническое помещение	24,2		24,2	
		11	коридор	5,4		5,4	
		12	техническое помещение	15,3		15,3	
		13	лестничная клеть	22,3		22,3	
		14	техническое помещение	18,0		18,0	
			Итого МОП по подв. на отм.:-5,000:	**1952,1**		**1952,1**	
1-этаж		1	прихожая	14,1		14,1	
		2	лестничная клеть	22,3		22,3	
		3	служебное	13,6		13,6	
		4	лестничная клеть	20,1		20,1	
		5	служебное	14,3		14,3	
		6	лестничная клеть	14,8		14,8	
		7	тамбур	4,0		4,0	
			Итого МОП по 1-эт:	**84,4**		**84,4**	
2-этаж		1	лестничная клеть	21,2		21,2	
		2	тамбур	8,0		8,0	
		3	лестничная клеть	15,1		15,1	
		4	тамбур	8,0		8,0	
		5	лестничная клеть	15,1		15,1	
			Итого МОП по 2-эт:	**67,4**		**67,4**	
3-этаж		1	коридор	51,2		51,2	
		2	лестничная клеть	25,7		25,7	
		3	коридор	47,1		47,1	
		4	лестничная клеть	14,8		14,8	
		5	тамбур	8,6		8,6	
		6	коридор	47,1		47,1	
		7	лестничная клеть	14,8		14,8	
		8	тамбур	8,6		8,6	
			Итого МОП по 3-эт:	**217,9**		**217,9**	
4-этаж		1	коридор	51,2		51,2	
		2	лестничная клеть	25,7		25,7	
		3	коридор	47,1		47,1	
		4	лестничная клеть	14,8		14,8	
		5	тамбур	8,6		8,6	
		6	коридор	47,1		47,1	
		7	лестничная клеть	14,8		14,8	
		8	тамбур	8,6		8,6	
			Итого МОП по 4-эт:	**217,9**		**217,9**	
5-этаж		1	коридор	51,2		51,2	
		2	лестничная клеть	25,7		25,7	
		3	коридор	47,1		47,1	
		4	лестничная клеть	14,8		14,8	
		5	тамбур	8,6		8,6	

		6	коридор	47,1		47,1	
		7	лестничная клеть	14,8		14,8	
		8	тамбур	8,6		8,6	
			Итого МОП по 5-эт:	**217,9**		**217,9**	
6-этаж		1	коридор	51,2		51,2	
		2	лестничная клеть	25,7		25,7	
		3	коридор	47,1		47,1	
		4	лестничная клеть	14,8		14,8	
		5	тамбур	8,6		8,6	
		6	коридор	47,1		47,1	
		7	лестничная клеть	14,8		14,8	
		8	тамбур	8,6		8,6	
			Итого МОП по 6-эт:	**217,9**		**217,9**	
7-этаж		1	коридор	51,2		51,2	
		2	лестничная клеть	25,7		25,7	
		3	коридор	47,1		47,1	
		4	лестничная клеть	14,8		14,8	
		5	тамбур	8,6		8,6	
		6	коридор	47,1		47,1	
		7	лестничная клеть	14,8		14,8	
		8	тамбур	8,6		8,6	
			Итого МОП по 7-эт:	**217,9**		**217,9**	
8-этаж		1	коридор	51,2		51,2	
		2	лестничная клеть	25,7		25,7	
		3	коридор	47,1		47,1	
		4	лестничная клеть	14,8		14,8	
		5	тамбур	8,6		8,6	
		6	коридор	47,1		47,1	
		7	лестничная клеть	14,8		14,8	
		8	тамбур	8,6		8,6	
			Итого МОП по 8-эт:	**217,9**		**217,9**	
9-этаж		1	коридор	51,2		51,2	
		2	лестничная клеть	25,7		25,7	
		3	коридор	47,1		47,1	
		4	лестничная клеть	14,8		14,8	
		5	тамбур	8,6		8,6	
		6	коридор	47,1		47,1	
		7	лестничная клеть	14,8		14,8	
		8	тамбур	8,6		8,6	
			Итого МОП по 9-эт:	**217,9**		**217,9**	
10-этаж		1	коридор	51,2		51,2	
		2	лестничная клеть	25,7		25,7	
		3	коридор	47,1		47,1	
		4	лестничная клеть	14,8		14,8	
		5	тамбур	8,6		8,6	
		6	коридор	47,1		47,1	
		7	лестничная клеть	14,8		14,8	
		8	тамбур	8,6		8,6	
			Итого МОП по 10-эт:	**217,9**		**217,9**	
			Итого по МОП:	**5793,6**		**5793,6**	

			Итого по жилой части:	10526,9	6896,3	3619,7	10,9
			итого по паркингам	1587,0		1587,0	
			нежилые помещения	3165,8		3165,8	
			лестничные клетки, тех. помещение, О.П.	5793,6		5793,6	
			Всего по дому:	21073,3	6896,3	14166,1	10,9

продолжение таблицы

Площадь по внутреннему обмеру ($м^2$), в том числе								
В отдельных квартирах	В общежитиях	В гостиницах	Торговая	Промышленно-производственных зданий и сооружений	Складская	Учреждений образования	Предприятий бытового обслуживания	Организаций и учреждений управления, научных, банковских, общественных и т.п.
9	10	11	12	13	14	15	16	17
-	-	-	-	-	-	-	-	-

продолжение таблицы

Площадь по внутреннему обмеру ($м^2$), в том числе							
Предприятий общественного питания	Организации здравоохранения	Физкультурно-спортивная	Учреждений культуры и искусства	Транспортных зданий и сооружений	Сооружений инженерных сетей	Гаражей	Прочие
18	19	20	21	22	23	24	25
-	-	-	-	-	-	-	-

Техническое описание конструктивных элементов основного строения

№ п.п.	Наименование конструктивных элементов		Описание конструктивных элементов (материал, отделка и т.д.)
1	2		3
1	Фундамент		Монолит, Бетон М350,
2	1) наружные и внутренние капитальные стены		Монолит, Бетон М350
	2) перегородки		Газоблок
3	Перекрытия	мансардное	-
		междуэтажное	Монолит, Бетон М350

4	Крыша			Наплавляемая
5	Полы	1-го этажа		Керамагранит
		последующих этажей		Керамагранит
6	Проемы	окна		Алюминий
		двери		Металические
7	Отделочные работы	внутренние		нет
		наружные		Металические
8	Горячее водоснабжение			Центральное
9	Водопровод			Центральное
10	Канализация			Центральное
11	Электроосвещение			От ТП
12	Отопление	печное		-
13		печное газовое		-
14		от ТЭЦ		+
15		от АГВ		-
16		от индивидуальной отопительной установки	на газе	
17			на твердом топливе	
18		от районной котельной	на газе	
19			на твердом топливе	
20	Разные работы			

Техническое описание служебных построек

Показатели	Наименование служебных построек									
Площадь (м ^{2})	ТП		Охранная будка	2,5*2,5 м2						
Высота строения (м)				3м						
Объем строения (м ^{3})				24						
Фундамент				Монолит						

Стены				Сплиттерный блок						
Перекрытия				Бетон						
Крыша				Наплавляемая						
Полы				Кафель						
Окна				Алюминиевая						
Двери				Алюминиевая						
Внутренняя отделка				Краска						
Наружная отделка				Металл						
Печи				Электрический						

Техническое описание внутри дворовых сооружений

Наименование сооружений	Размер в метрах				Объем ($м^3$)	Материал
	длина	ширина	площадь	высота или глубина		
1	2	3	4	5	6	7

Техническое описание отдельных частей строения
(подвалов, полуподвалов, мезонинов, мансард)

Наименование и назначение отдельных частей строения	Заглубление спланированной поверхности земли до пола подвала	Описание элементов					
		стены	перекрытия	полы	внутренняя отделка	крыша	дополнительные устройства
1	2	3	4	5	6	7	8

Техническое описание нежилых пристроек к основному строению

Наименование конструктивных элементов	Техническое описание конструктивных элементов
1	2

Фундамент		
Стены и перегородки		
Крыша		
Полы		
Перекрытия		
Проемы	окна	
	двери	
Отделочные работы	внутренние	
	наружные	
Разные работы		
Итого:		
Фундамент		
Стены и перегородки		
Крыша		
Полы		
Перекрытия		
Проемы	окна	
	двери	
Отделочные работы	внутренние	
	наружные	
Разные работы		
Итого:		
Фундамент		
Стены и перегородки		
Крыша		
Полы		
Перекрытия		
Проемы	окна	
	двери	
Отделочные работы	внутренние	
	наружные	

Разные работы	
Итого:	

Исчисление площадей и объемов основной и отдельных частей строения
(подвалов, полуподвалов, мезонинов, мансард, крыш, пристроек и т.п.)

Наименование частей строения и пристроек	Формула для подсчета площадей по наружному обмеру	Площадь ($м^2$)	Высота (м)	Объем ($м^3$)	Наименование частей строения и пристроек	Формула для подсчета площадей по наружному обмеру	Площадь ($м^2$)	Высота (м)	Объем ($м^3$)
1	2	3	4	5	6	7	8	9	10

Заказчик

ТОО «Диал-Строй»
Маматраимов Г.И. _____

подпись руководителя М.П.

Авторский надзор:
ТОО «Центр Градостроительного Проекта»

Директор
Каныбеков Н.А. _____

подпись, дата, место для печати

Эксперт авторского надзора
Аждаров А.А. _____

подпись, дата, место для печати (при наличии)

ҚОРАМЫНЫҢ АЛМАТЫ ҚАЛАСЫ БОЙЫНША ФИЛИАЛЫ
5
Өтініш 00226448695
Тіркеу ісі №
20:311:017:032
Кадастрлық №
Тіркелген ку
Тіркелген уа
Жылжымайтын мүлік объектісінің мекен жа
Ул. Шевчико
Тіркеуші
Еркенов Е.Е.
Басқарма басшысы
Пронумеровано и прошнуровано
на
страницах
Подпись
Строй
Алматы
Казахстан

№25 квартира отчуждена ДКП от 16.08.2022г, реест. № 15
нотариус

157 квартира отчуждена ДКП
от 16.08.2022г.

101 квартира отчуждена ДКП от 16.08.2022г
реестр № 20 нотариус

20 квартира отчуждена ДКП от 16.08.2022г. нотариус

31 квартира отчуждена ДКП от 16.08.2022г. р. № 22 нотариус

13 квартира отчуждена ДКП от 16.09.2022г
рг 3785 нотариус Дербисалина

20 квартира отчуждена ДКП от
16.09.2022г рг 3790
нотариус Дербисалина Г.К.

Отчуждена квартира по адресу: г Алматы, ул. Шевченко дом 98, кв 1, по договору купли-продажи, № 441 от 23.09.2022, нотариус

Кв 27 отчуждена ДКА 05.08.2022 г. Р 3000
Нотариус

ҚОҒАМНЫҢ АЛМАТЫ ҚАЛАСЫ БОЙЫНША ФИЛИАЛЫ 5

Өтінім 002226448693 Тіркеу ісі № 07

Кадастрлық № 20:311:017:032 Тіркелген күні 07

Тіркелген уақ

Жылжымайтын мүлік объектісінің мекен жайы

ул. Шевченко у 96

Тіркеуші Ниетбай

Басқарма басшысы

Еркенов Е.Е.

Пронумеровано и прошнуровано

на 56 страницах

Подпись

Казахстан Республикасы Алматы Қаласы Дилал-Строй Жауапкершілігі Шектеулі Серіктестігі Товарищество с ограниченной ответственностью Город Алматы Республика Казахстан

	Договор передачи в собственность	1346	20-06-2022	Шевченко, дом 96, квартира 149
2	Договор купли продажи квартиры	1355	20-06-2022	Шевченко, дом 96, квартира 60
3	Договор купли продажи квартиры	1358	20-06-2022	Шевченко, дом 96, квартира 104
4	Договор купли продажи квартиры	1361	21-06-2022	Шевченко, дом 96, квартира 76
5	Договор купли продажи квартиры	1364	21-06-2022	Шевченко, дом 96, квартира 110
6	Договор купли продажи квартиры	1370	21-06-2022	Шевченко, дом 96, квартира 97
7	Договор купли продажи квартиры	1381	22-06-2022	Шевченко, дом 96, квартира 153
8	Договор купли продажи квартиры	1384	22-06-2022	Шевченко, дом 96, квартира 103
9	Договор купли продажи квартиры	1387	22-06-2022	Шевченко, дом 96, квартира 91
10	Договор купли продажи квартиры	1390	22-06-2022	Шевченко, дом 96, квартира 108
11	Договор купли продажи квартиры	1393	22-06-2022	Шевченко, дом 96, квартира 71
12	Договор купли продажи квартиры	1399	22-06-2022	Шевченко, дом 96, квартира 87
13	Договор купли продажи квартиры	1415	23-06-2022	Шевченко, дом 96, квартира 113
14	Договор купли продажи квартиры	1418	23-06-2022	Шевченко, дом 96, квартира 130
15	Договор купли продажи квартиры	1421	23-06-2022	Шевченко, дом 96, квартира 146
16	Договор купли продажи квартиры	1424	23-06-2023	Шевченко, дом 96, квартира 143
17	Договор купли продажи квартиры	1428	24-06-2023	Шевченко, дом 96, квартира 198
18	Договор купли продажи квартиры	1436	24-06-2022	Шевченко, дом 96, квартира 70
19	Договор купли продажи квартиры	1439	24-06-2022	Шевченко, дом 96, квартира 129
20	Договор купли продажи квартиры	1461	27-06-2022	Шевченко, дом 96, квартира 124
21	Договор купли продажи квартиры	1464	27-06-2022	Шевченко, дом 96, квартира 54
22	Договор купли продажи квартиры	1479	28-06-2022	Шевченко, дом 96, квартира 122
23	Договор купли продажи квартиры	1482	28-06-2022	Шевченко, дом 96, квартира 94
24	Договор купли продажи квартиры	1509	29-06-2022	Шевченко, дом 96, квартира 132
25	Договор купли продажи квартиры	1512	29-06-2022	Шевченко, дом 96, квартира 102
26	Договор купли продажи квартиры	1517	30-06-2022	Шевченко, дом 96, квартира 79
27	Договор купли продажи квартиры	1525	30-06-2022	Шевченко, дом 96, квартира 116
28	Договор купли продажи квартиры	1524	30-06-2022	Шевченко, дом 96, квартира 106
29	Договор купли продажи квартиры	1535	30-06-2022	Шевченко, дом 96, квартира 86
30	Договор купли продажи квартиры	1528	30-06-2022	Шевченко, дом 96, квартира 106
31	Договор купли продажи квартиры	1551	01-07-2022	Шевченко, дом 96, квартира 148

32	Договор купли продажи квартиры	1548	01-06-2022	Шевченко, дом 96, квартира 109
33	Договор купли продажи квартиры	1554	01-07-2022	Шевченко, дом 96, квартира 114
34	Договор купли продажи квартиры	1557	04-07-2022	Шевченко, дом 96, квартира 133
35	Договор купли продажи квартиры	1560	04-07-2022	Шевченко, дом 96, квартира 53
36	Договор купли продажи квартиры	1575	07-07-2022	Шевченко, дом 96, квартира 115
37	Договор купли продажи квартиры	1577	07-07-2022	Шевченко, дом 96, квартира 119
38	Договор купли продажи квартиры	1579	07-07-2022	Шевченко, дом 96, квартира 159
39	Договор купли продажи квартиры	1582	07-07-2022	Шевченко, дом 96, квартира 59
40	Договор купли продажи квартиры	1596	08-07-2022	Шевченко, дом 96, квартира 154
41	Договор купли продажи квартиры	1599	08-07-2022	Шевченко, дом 96, квартира 99
42	Договор купли продажи квартиры	1632	11-07-2022	Шевченко, дом 96, квартира 113
43	Договор купли продажи квартиры	1635	11-07-2022	Шевченко, дом 96, квартира 125
44	Договор купли продажи квартиры	1647	12-07-2022	Шевченко, дом 96, квартира 42
45	Договор передачи в собственность н.п	1552	13-07-2022	Шевченко, дом 96, н.п.334
46	Договор передачи в собственность н.п	1663	13-06-2022	Шевченко, дом 96, н.п.327
47	Договор купли продажи квартиры	1672	14-06-2022	Шевченко, дом 96, квартира 138
48	Договор купли продажи квартиры	1675	14-06-2022	Шевченко, дом 96, квартира 156
49	Договор купли продажи квартиры	1678	14-07-2022	Шевченко, дом 96, квартира 52
50	Договор купли продажи квартиры	1700	15-07-2022	Шевченко, дом 96, квартира 89
51	Договор купли продажи квартиры	1709	15-07-2022	Шевченко, дом 96, квартира 136
52	Договор купли продажи квартиры	1712	15-07-2022	Шевченко, дом 96, квартира 147
53	Договор купли продажи квартиры	1715	15-07-2022	Шевченко, дом 96, квартира 144
54	Договор купли продажи квартиры	1749	19-07-2022	Шевченко, дом 96, квартира 85
55	Договор купли продажи квартиры	1823	18-07-2023	Шевченко, дом 96, квартира 66
56	Договор купли продажи квартиры	1827	18-07-2022	Шевченко, дом 96, квартира 139
57	Договор купли продажи квартиры	1730	18-07-2022	Шевченко, дом 96, квартира 63
58	Договор купли продажи квартиры	1736	18-07-2022	Шевченко, дом 96, квартира 90
59	Договор купли продажи квартиры	1733	18-07-2022	Шевченко, дом 96, квартира 72

60	Договор купли продажи квартиры	1997	15-07-2022	Шевченко, дом 96, квартира 75
61	Договор передачи в собственность н.п	1751	19-08-2022	Шевченко, дом 96, н.п.329
62	Договор купли продажи квартиры	1757	19-08-2022	Шевченко, дом 96, квартира 64
63	Договор купли продажи квартиры	1763	20-07-2022	Шевченко, дом 96, квартира 150
64	Договор купли продажи квартиры	1766	20-07-2022	Шевченко, дом 96, квартира 123
65	Договор купли продажи квартиры	1769	20-07-2022	Шевченко, дом 96, квартира 77
66	Договор купли продажи квартиры	1772	20-07-2022	Шевченко, дом 96, квартира 69
67	Договор купли продажи квартиры	1775	20-07-2022	Шевченко, дом 96, квартира 47
68	Договор купли продажи квартиры	1789	22-07-2022	Шевченко, дом 96, квартира 162
69	Договор купли продажи квартиры	1793	22-07-2022	Шевченко, дом 96, квартира 21
70	Договор купли продажи квартиры	1796	22-07-2022	Шевченко, дом 96, квартира 73
71	Договор купли продажи квартиры	1799	22-07-2022	Шевченко, дом 96, квартира 161
72	Договор купли продажи квартиры	1802	22-07-2022	Шевченко, дом 96, квартира 48
73	Договор купли продажи квартиры	1805	22-07-2022	Шевченко, дом 96, квартира 7
74	Договор купли продажи квартиры	1808	22-07-2022	Шевченко, дом 96, квартира 10
75	Договор купли продажи квартиры	1811	22-07-2022	Шевченко, дом 96, квартира 17
76	Договор купли продажи квартиры	1814	25-07-2022	Шевченко, дом 96, квартира 51
77	Договор купли продажи квартиры	1817	25-07-2022	Шевченко, дом 96, квартира 105
78	Договор купли продажи квартиры	1820	25-07-2022	Шевченко, дом 96, квартира 6
79	Договор купли продажи квартиры	1831	26-07-2022	Шевченко, дом 96, квартира 55
80	Договор купли продажи квартиры	1834	26-07-2022	Шевченко, дом 96, квартира 9
81	Договор купли продажи квартиры	1837	26-07-2022	Шевченко, дом 96, квартира 101
82	Договор купли продажи квартиры	1849	27-07-2022	Шевченко, дом 96, квартира 36
83	Договор купли продажи квартиры	1852	27-07-2022	Шевченко, дом 96, квартира 5
84	Договор купли продажи квартиры	2013	27-08-2022	Шевченко, дом 96, квартира 4
85	Договор купли продажи квартиры	1873	28-07-2022	Шевченко, дом 96, квартира 92
86	Договор купли продажи квартиры	1876	28-07-2022	Шевченко, дом 96, квартира 137
87	Договор купли продажи квартиры	1885	29-07-2022	Шевченко, дом 96, квартира 93
88	Договор купли продажи квартиры	1888	01-08-2022	Шевченко, дом 96, квартира 50
89	Договор купли продажи квартиры	1891	01-08-2022	Шевченко, дом 96, квартира 28,

90	Договор купли продажи квартиры	1900	02-08-2022	Шевченко, дом 96, квартира 26
91	Договор купли продажи квартиры	1911	04-08-2022	Шевченко, дом 96, квартира 24
92	Договор купли продажи квартиры	1949	05-08-2022	Шевченко, дом 96, квартира 45
93	Договор купли продажи квартиры	1943	08-08-2022	Шевченко, дом 96, квартира 14
94	Договор передачи в собственность н.п	1948	08-08-2022	Шевченко, дом 96, н.п.331
95	Договор передачи в собственность н.п	1950	08-08-2022	Шевченко, дом 96, н.п.332
96	Договор купли продажи квартиры	1961	28-08-2022	Шевченко, дом 96, квартира 134
97	Договор передачи в собственность н.п	1965	23-08-2022	Шевченко, дом 96, н.п. 316
98	Договор купли продажи квартиры	1963	23-08-2022	Шевченко, дом 96, п.м. 239
99	Договор купли продажи квартиры	1969	24-08-2022	Шевченко, дом 96, квартира 33
100	Договор купли продажи квартиры	1971	24-08-2022	Шевченко, дом 96, квартира 15
101	Договор купли продажи квартиры	1980	25-08-2022	Шевченко, дом 96, квартира 111
102	Договор купли продажи квартиры	1983	25-08-2022	Шевченко, дом 96, квартира 65
103	Договор купли продажи квартиры	1998	26-08-2022	Шевченко, дом 96, квартира 18
104	Договор купли продажи квартиры	2001	26-08-2022	Шевченко, дом 96, квартира 19
105	Договор купли продажи квартиры	2005	26-08-2022	Шевченко, дом 96, квартира 41
106	Договор купли продажи квартиры	2047	02-09-2022	Шевченко, дом 96, квартира 12
107	Договор купли продажи квартиры	2050	02-09-2022	Шевченко, дом 96, квартира 11
108	Договор купли продажи квартиры	2091	09-09-2022	Шевченко, дом 96, квартира 30
109	Договор купли продажи квартиры	2094	09-09-2022	Шевченко, дом 96, квартира 34
110	Договор купли продажи квартиры	2034	01-09-2022	Шевченко, дом 96, квартира 61
111	Договор купли продажи квартиры	1971	24-08-2022	Шевченко, дом 96, квартира 15
112	Договор купли продажи квартиры	2037	01-09-2022	Шевченко, дом 96, квартира 120
113	Договор купли продажи квартиры	2044	02-09-2022	Шевченко, дом 96, квартира 160
114	Договор купли продажи квартиры	2041	02-09-2022	Шевченко, дом 96, квартира 135
115	Договор купли продажи квартиры	2059	06-09-2022	Шевченко, дом 96, н.п. 333
116	Договор купли продажи квартиры	2032	06-09-2022	Шевченко, дом 96, квартира 39
117	Договор купли продажи квартиры	2065	06-09-2022	Шевченко, дом 96, квартира 96

118	Договор купли продажи квартиры	2070	07-09-2022	Шевченко, дом 96, квартира 2
119	Договор купли продажи квартиры	2073	07-09-2022	Шевченко, дом 96, квартира 22
120	Договор купли продажи квартиры	2088	07-09-2022	Шевченко, дом 96, квартира 107
121	Договор купли продажи н.п	2097	09-09-2022	Шевченко, дом 96, н.п. 309
122	Договор купли продажи квартиры	2099	09-09-2022	Шевченко, дом 96, квартира 62
123	Договор купли продажи квартиры	2102	09-09-2022	Шевченко, дом 96, квартира 67
124	Договор передачи в собственность	2111	12-09-2022	Шевченко, дом 96, квартира 57
125	Договор купли продажи квартиры	2113	12-09-2022	Шевченко, дом 96, квартира 157
126	Договор купли продажи квартиры	2115	12-09-2022	Шевченко, дом 96, п.м 229
127	Договор купли продажи квартиры	2121	13-09-2022	Шевченко, дом 96, квартира 127
128	Договор купли продажи п.м	2129	14-09-2022	Шевченко, дом 96, п.м. 176
129	Договор купли продажи квартиры	2132	14-09-2022	Шевченко, дом 96, квартира 16
130	Договор купли продажи квартиры	2139	16-02-2022	Шевченко, дом 96, квартира 152
131	Договор купли продажи квартиры	2137	16-02-2022	Шевченко, дом 96, квартира 83
132	Договор купли продажи квартиры	2158	21-09-2022	Шевченко, дом 96, квартира 3
133	Договор купли продажи квартиры	2174	23-09-2022	Шевченко, дом 96, квартира 128
134	Договор купли продажи н.п	2177	23-09-2022	Шевченко, дом 96, н.п. 313
135	Договор купли продажи п.м	2183	23-09-22	Шевченко, дом 96, п.м. 242
136	Договор купли продажи п.м	2180	23-09-2022	Шевченко, дом 96, п.м. 255
137	Договор купли продажи н.п	2186	23-09-2022	Шевченко, дом 96, н.п. 312
138	Договор купли продажи н.п	2122	23-09-2022	Шевченко, дом 96, н.п. 310
139	Договор купли продажи квартиры	2123	28-09-2022	Шевченко, дом 96, квартира 43
140	Договор купли продажи квартиры	2269	06-10-2022	Шевченко, дом 96, квартира 82
141	Договор купли продажи квартиры	2271	06-10-2022	Шевченко, дом 96, квартира 131
142	Договор купли продажи квартиры	2274	06-10-2022	Шевченко, дом 96, квартира 44
143	Договор купли продажи квартиры	2281	10-10-2022	Шевченко, дом 96, квартира 78
144	Договор купли продажи п.м	2294	11-10-2022	Шевченко, дом 96, п.м. 168
145	Договор передачи в собственность н.п.	2301	13-01-2022	Шевченко, дом 96, н.п. 335

146	Договор купли продажи н.п	2304	13-01-2022	Шевченко, дом 96, н.п. 325
147	Договор купли продажи н.п	2310	14-10-2022	Шевченко, дом 96, н.п. 288
148	Договор купли продажи квартиры	2353	21-10-2022	Шевченко, дом 96, квартира 56
149	Договор купли продажи квартиры	2356	21-10-2022	Шевченко, дом 96, квартира 58
150	Договор купли продажи квартиры	2360	22-10-2022	Шевченко, дом 96, квартира 118
151	Договор купли продажи квартиры	2403	02-11-2022	Шевченко, дом 96, квартира 80
152	Договор купли продажи п.м	2410	03-10-2022	Шевченко, дом 96, п.м. 209
153	Договор купли продажи п.м	2423	08-11-2022	Шевченко, дом 96, п.м. 214
154	Договор купли продажи квартиры	2425	08-11-2022	Шевченко, дом 96, н.п 301
155	Договор купли продажи квартиры	2467	17-11-2022	Шевченко, дом 96, квартира 145
156	Договор купли продажи квартиры	2514	25-11-2022	Шевченко, дом 96, квартира 81
157	Договор купли продажи п.м	2538	05-12-2022	Шевченко, дом 96, п.м. 240
158	Договор купли продажи квартиры	2553	07-12-2022	Шевченко, дом 96, п.м. 259
159	Договор купли продажи квартиры	2587	19-12-2022	Шевченко, дом 96, квартира 32
160	Договор купли продажи н.п	3105	28-12-2022	Шевченко, дом 96, н.п. 330
161	Договор купли продажи н.п	3117	29-12-2022	Шевченко, дом 96, н.п. 302
162	Договор купли продажи н.п	3	05-01-2023	Шевченко, дом 96, н.п. 319
163	Договор купли продажи п.м	6	10-01-2023	Шевченко, дом 96, п.м. 267
164	Договор купли продажи квартиры	36	16-01-2023	Шевченко, дом 96, квартира 40
165	Договор купли продажи квартиры	56	20-01-2023	Шевченко, дом 96, квартира 46
166	Договор купли продажи квартиры	59	20-01-2023	Шевченко, дом 96, п.м. 261
167	Договор купли продажи квартиры	232	08-02-2023	Шевченко, дом 96, квартира 88
168	Договор купли продажи квартиры	235	08-02-2023	Шевченко, дом 96, квартира 126
169	Договор купли продажи квартиры	238	08-02-2023	Шевченко, дом 96, квартира 140
170	Договор купли продажи квартиры	241	08-02-2023	Шевченко, дом 96, квартира 35
171	Договор купли продажи квартиры	244	08-02-2023	Шевченко, дом 96, квартира 38
172	Договор купли продажи квартиры	247	08-02-2023	Шевченко дом 96, квартира 84
173	Договор купли продажи квартиры	250	08-02-2023	Шевченко, дом 96, квартира 95
174	Договор купли продажи квартиры	253	08-02-2023	Шевченко, дом 96, квартира 121
175	Договор купли продажи н.п	256	08-02-2023	Шевченко, дом 96, н.п. 303,
176	Договор купли продажи н.п	367	16-02-2023	Шевченко, дом 96, н.п. 314

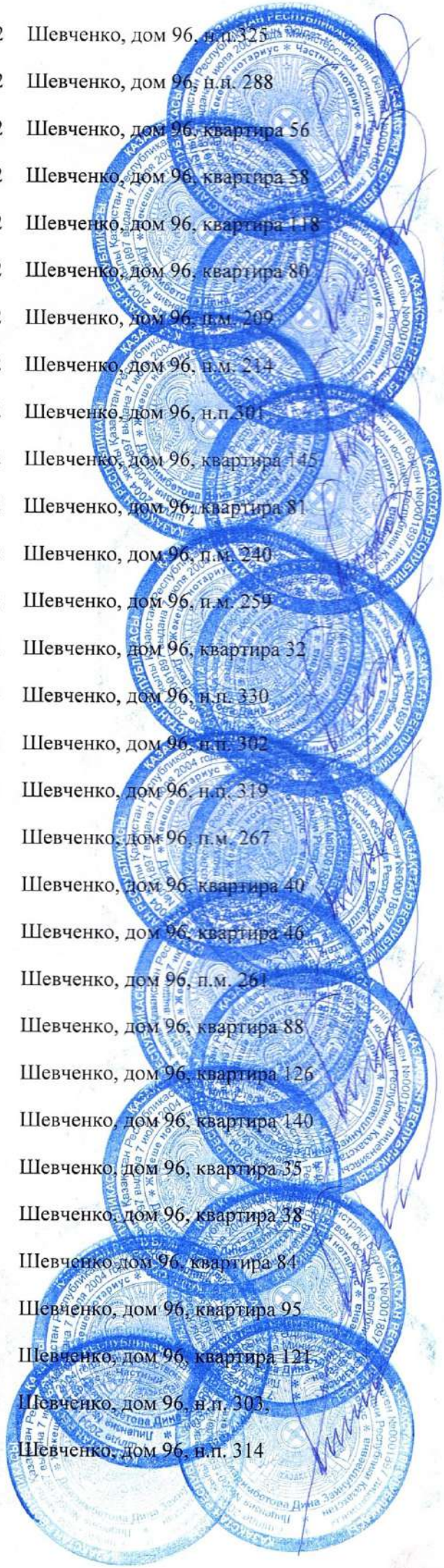

177	Договор купли продажи н.п.	551	10-03-2023	Шевченко, дом 96, н.п. 323
178	Договор купли продажи н.п	553	10-03-2023	Шевченко, дом 96, н.п. 324
179	Договор купли продажи квартиры	561	10-02-2023	Шевченко, дом 96, квартира 117
180	Договор купли продажи квартиры	582	14-02-2023	Шевченко, дом 96, квартира 49
181	Договор купли продажи квартиры	672	28-03-2023	Шевченко, дом 96, квартира 23
182	Договор купли продажи квартиры	842	11-04-2023	Шевченко, дом 96, квартира 142
183	Договор купли продажи п.м	836	11-04-2023	Шевченко, дом 96, п.м 265
184	Договор купли продажи квартиры	881	14-04-2023	Шевченко, дом 96, квартира 141
185	Договор купли продажи н.п	360	16-02-2023	Шевченко, дом 96, н.п. 315

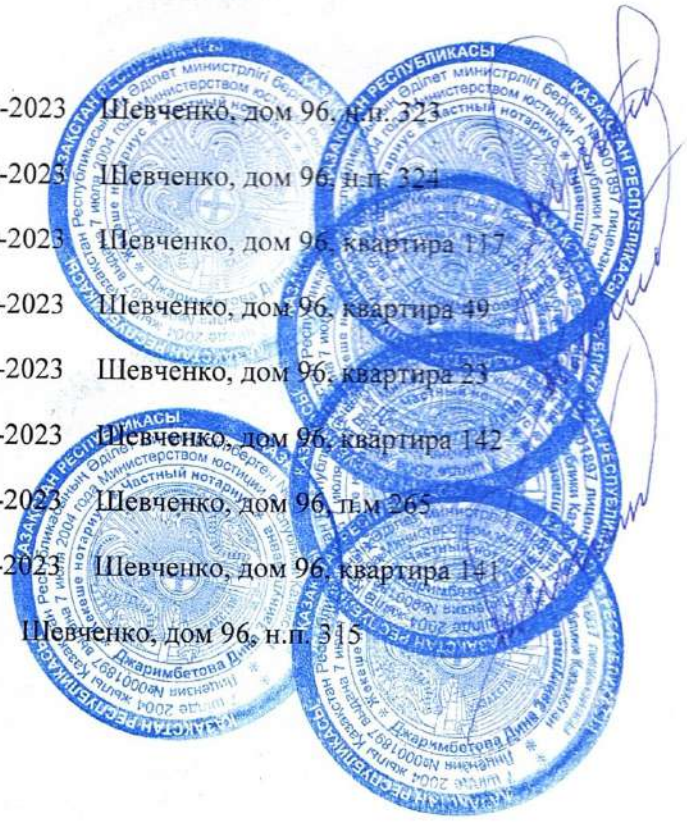

Пронумеровано и прошнуровано

на _____

_____ страницах

Нотариус _____