Утвержден приказом
Министра по инвестициям и развитию
Республики Казахстан
от 24 апреля 2017 года № 234 форма

Акт приемки объекта в эксплуатацию

«03» апреля 2025 года

Заказчик: **АО «Samruk-Kazyna Construction», первый заместитель Председателя Правления-член Правления Малгаздаров Габит Тлеукенович, БИН 090340012961, г. Астана, ул. Сыганак, строение 17/10 тел: +7 (7172) 559001**

фамилия, имя, отчество (при наличии) – для физических лица, наименование организаций – для юридических лиц, почтовый индекс, область, город, район, населенный пункт, наименование улицы, номер дома/здания (стационарного помещения)

на основании:

Декларации о соответствии от «31» марта **2025 года ТОО «AN Groups» директор Шотабаев Дархан Сабитбекович, Республика Казахстан, Восточно-Казахстанская область, г. Усть-Каменогорск, Антона Чехова, 39/2, БИН: 970340000010; Лицензия:23003472, 06.02.2023, I, тел. 8(7232) 61-02-00**

дата декларации, наименование подрядной (генподрядной) организации, фамилия, имя, отчество (при наличии) руководителя, юридический адрес, БИН, телефон

Заключения о качестве строительно-монтажных работ от «31» марта **2025года, в лице директора ТОО «Восток Инжиниринг», БИН 050240008477, Кудашев Сергей Анатольевич, ВКО, г. Усть-Каменогорск, М. Горького, 21, 8(7232)224283**

дата заключения, наименование организации, БИН, фамилия, имя, отчество (при наличии), юридический адрес, телефон

Тохтаров Тимур Едилханович KZ85VJE00081796 от 08.07.2020г.

фамилия, имя, отчество (при наличии) экспертов технического надзора, № и дата получения аттестатов,

Заключения о соответствии выполненных работ проекту от «31» марта **2025 года, ТОО «ИНСОН», ВКО г. Усть-Каменогорск, ул. Тохтарова, 51 офис 33, директор Хосчанов Асхат Толеугазыевич, эксперт авторского надзора Тсупкалиев Кобланбек Джамбулатович в соответствии с приказом №2 от 01.03.2024 года, БИН 050340013348,**

дата заключения, наименование организации, фамилия, имя, отчество (при наличии) экспертов авторского надзора, № и дата получения аттестатов, БИН, телефон

произведя осмотр готовности предъявленного подрядчиком (генеральным подрядчиком) к приемке в эксплуатацию объекта:

«Строительство школы в городе Риддер на 600 обучающихся в Восточно-Казахстанской области» (без наружных инженерных сетей)»

наименование объекта и вид строительства (новое, расширение, реконструкция, техническое перевооружение, модернизация, капитальный ремонт)

по адресу: **Восточно-Казахстанская область, г.Риддер, улица Кирова, Земельный участок №1 (2202200218662245)**

(область, район, населенный пункт, микрорайон, квартал, улица, номер дома (корпуса)

проверив комплектность исполнительной технической документации, в том числе посредством электронного модуля исполнительной технической документации « » 2025 года, дата ознакомления подтверждает, что:

1. Строительство объекта осуществлено на основании:

1). правоустанавливающего документа на земельный участок **Акимат города Риддер №420 от 23.03.2023 года**

документ, подтверждающий наступление юридических фактов (юридических составов), на основании которых возникают, изменяются или прекращаются права на земельный участок, в том числе договоры, решения судов, правовые акты исполнительных органов, свидетельство о праве на наследство, передаточный акт или разделительный баланс при реорганизации негосударственных юридических лиц, владеющих земельным участком на праве собственности или выкупивших право временного возмездного землепользования (аренды) либо решения о реконструкции (перепланировке, переоборудовании) помещений (отдельных частей) существующих зданий от «__» _____ 20 __ года № _____ наименование органа вынесшего решение

2). талона о приеме уведомления о начале строительно-монтажных работ **ГУ «Управление государственного архитектурно-строительного контроля Восточно-Казахстанской области» KZ23REA00378367 от 07.03.2024г.**

наименование органа, принявшего уведомление, дата и № принятия талона

3). проекта (проектно-сметной документации) **ТОО «ИНСОН», ГСЛ №17018895 от 07.11.2017г., проект №ИN.143.08.2023**

наименование проектной организации, номер проекта

4) утвержденного(й): **АО «Samruk-Kazyna Construction», №57 от 22.02.2024г.**

дата и номер проекта, наименование организации, утвердившей (переутвердившей) проект и дата утверждения

2. Строительно-монтажные работы осуществлены в сроки:
начало работ **март 2024 г.;**
месяц, год
окончание работ **март 2025 г.;**
месяц, год
при продолжительности строительства, месяц:
по норме или по проекту организации строительства, месяц: **11;**
фактически, месяц: **12;**

3. Объект (комплекс) имеет следующие основные технико-экономические показатели (мощность, производительность, производственная площадь, протяженность, вместимость, объем, пропускная способность, провозная способность, число рабочих мест и тому подобное, заполняется по всем объектам (кроме жилых домов) в единицах измерения соответственно целевой продукции или основным видам услуг):

Мощность, производительность и так далее	Единица измерения	По проекту		Фактически	
		общая (с учетом ранее принятых)	в том числе пускового комплекса или очереди	общая (с учетом ранее принятых)	в том числе пускового комплекса или очереди
Этажность здания	Этаж	1-3+подвал	1-3+подвал	1-3+подвал	1-3+подвал
Площадь застройки	м2	4270,10	4270,10	4270,10	4270,10
Общая площадь здания	м2	8 560,77	8 560,77	8 560,77	8 560,77
Строительный объем здания	м3	49 769,95	49 769,95	49 769,95	49 769,95
Вместимость	учащихся	600	600	600	600

Выпуск продукции (оказания услуг), предусмотренной проектом в объеме, соответствующем нормам освоения проектных мощностей в начальный период _____ факт начала выпуска продукции с указанием объема.

Мелодеева СВ

25 04 04

Показатели	Единица измерения	По проекту	Фактически

4. Технологические и архитектурно-строительные решения по объекту характеризуется следующими данными:

Здание школы

Состав, площади и взаимосвязь помещений приняты в соответствии с заданием на проектирование, с учетом основных функциональных требований к зданиям общеобразовательных школ, а также с учетом санитарно-гигиенических, противопожарных требований.

Ступени обучения – 3, в т.ч.:
начальное образование – 1-4 класс;
основное общее образование – 5-9 класс;
среднее (полное) общее образование – 10-11 класс.
Так же предшкольные классы – 0 класс;
Вместимость школы – 600 мест.
Наполняемость классов – 25 учащихся.
Расчетное число смен – 1.
Число параллелей – 2.

Учебная группа помещений в свою очередь дифференцирована на школы I, II и III ступеней образования и технологические группы помещений, обслуживающие эти возрастные школы.

Общешкольная группа помещений подразделена на отдельные функциональные группы: спортивную, актового зала, медицинского обслуживания, административно-бытовую, библиотеки-информационного центра, пищеблока.

Здание состоит из блоков А,А1,Б,В,Г,Д,Е,Ж.

Блок А, А1 трехэтажный. На первом, втором и третьем этажах размещены учебные помещения старших классов (с 5-го по 11-ый класс), блок учебных мастерских для учеников 5-9 классов, кабинеты школьной администрации в т.ч. кабинет директора с приемной, кабинет заведующего учебной частью, методический кабинет. Учебные мастерские включают в себя мастерскую керамики с помещением для хранения глины, комбинированную мастерскую для мальчиков по обработке металла и древесины, кабинет по обработке тканей и кабинет кулинарии для девочек. Из комбинированной мастерской предусмотрен дополнительный выход через утепленный тамбур.

На первом этаже блока Б находиться учебный блок предшкольных классов, класс музыки, раздевалки и подсобные помещения, при спортивном зале для начальных классов (Блок Д), с кабинетом преподавателей физической культуры. На втором и третьем этаже блока Б располагаются учебные помещения начальных классов (1-ые, 2-ые, 3-е и 4-ые классы), так же рекреация (коворкинг для младших классов) и рекреация (выставочный зал).

Блок В трехэтажный. На первом этаже блока В размещен вестибюль, кабинет НВП, с кабинетом английского языка, так же раздевалки и подсобные помещения, при спортивном зале (Блок Г). На втором и третьем этаже расположены кабинеты старших классов.

Блоки Г и Д - спортивные залы, для начальной и основной школы.

Блок Е, Ж двухэтажные, на первом этаже расположены столовая на 177 мест с комплексом производственных помещений. На втором этаже общешкольный ресурсный центр, медиатека, е-библиотека. На площади библиотеки размещены читательские места. В читальном зале организован информационный пункт- прием и выдача литературы. Библиотека рассчитана на 6 мест в читальном зале, так же 10 мест оснащенных ПК. Фонд хранения составляет 10тыс единиц. Так же на 2 этаже размещен зал хореографии с раздевалками и зрительный зал на 138 мест.

Водоснабжение и канализация

В здании школы запроектированы следующие системы водопровода и канализации:
- хозяйственно-питьевой противопожарный водопровод, В1;
- хозяйственно-питьевой водопровод для столовой, В1.1;
- водопровод горячей воды, Т3, Т4;
- водопровод горячей воды для столовой, Т3.1;
- бытовая канализация, К1;
- бытовая канализация столовой, К1.1;
- внутренний водосток, К2
- производственная канализация столовой, К3;
- производственная канализация напорная (дренаж), К3н.

Система водопровода холодной воды и пожаротушения принята объединенная.

Водоснабжение школы принято от проектируемых внутриплощадочных сетей, запитанных от существующих городских водопроводных сетей Ø160 мм (ПЭ) (реконструированных в 2021 г).

Система горячего водоснабжения - закрытая, запитка предусмотрена от теплообменника в тепловом узле. Внутри школы сети водопроводов горячей воды для школы и столовой предусмотрены раздельные.

Внутренняя сеть горячего водоснабжения запроектирована из труб стальных водогазопроводных (магистрали и стояки) по ГОСТ 3262-75 и из труб полипропиленовых PP-R SDR 6 - 25x4,2 класс 2/ PN 20 армированных по ГОСТ 32415-2013 (разводка к санитарным приборам).

Отвод бытовых стоков от санитарных приборов осуществляется самотеком в проектируемую внутриплощадочную сеть бытовой канализации и далее в существующие канализационные сети.

Системой бытовой канализации производится отвод стоков от санитарных приборов, установленных в санитарных узлах, учебных комнатах, лабораториях и помещениях столовой. Высота установки верхней поверхности умывальников для начальных классов - не более 0,5м, для 5-11 классов - не более 0,7м. В санитарных узлах для предшкольных классов устанавливаются детские унитазы.

В помещениях столовой предусмотрена производственная канализация. Трубопроводы предусмотрены из чугунных канализационных труб по ГОСТ 6942-98.

Перед выпуском в наружные сети бытовой канализации запроектирована очистка через жироуловитель.

В помещениях водомерного узла и теплового узла предусмотрены приямки для сбора дренажных вод.

В приямках установлены погружные насосы Q=10,0 м3/ч, H=6,0 м, с электродвигателем N=0,60 кВт, 230В.

Включение насосов происходит автоматически от встроенного поплавка. Сброс дренажных вод предусмотрен в сеть бытовой канализации К1.

Внутренние водостоки предусмотрены из труб стальных водогазопроводных оцинкованных Ø114x4,5, Ø165x4,5 по ГОСТ 3262-75 с внутренним и наружным антикоррозионным покрытием.

Наружные сети водоснабжения и канализации

Система водоснабжения проектируемой средней общеобразовательной школы на 600 учащихся принята объединённая хозяйственно-питьевая и противопожарная.

Трубопровод водоснабжения от точки проектирования до проектируемого колодца 3 предусмотрен в 2 нитки из полиэтиленовых труб ПЭ 100 SDR17 Ø160x9,5 мм по ГОСТ 18599-2001; от колодца 3 до здания - в 2 нитки из стальных электросварных труб Ø108x4,0 мм по ГОСТ 10704-91. Ввод водопровода предусмотрен стальной согласно требованию СН РК 4.01-01-2011, п. 8.2.7 (в условиях сейсмики).

Сброс бытовых и производственных стоков (от столовой) предусмотрен в проектируемые внутриплощадочные сети и далее в существующие городские сети ø200 мм (реконструированы в 2021 г.).

25 04 04

Производственный сток от столовой проходит предварительную очистку в жироуловителе наружного исполнения (q=3,293 л/с). Жироуловитель предусмотрен заводского изготовления из стеклопластикового материала, q=4,0 л/с.

Эффективность очистки сточных вод в жироуловителе составляет: 70 % по жиропродуктам, 50 % по взвешенным веществам.

Наружные сети канализации запроектированы из полипропиленовых гофрированных двухслойных труб с раструбом ф160-200 мм по ГОСТ Р 54475-2011.

На канализационных сетях запроектированы канализационные колодцы из сборных железобетонных элементов 1000, 1500 мм по ГОСТ 8020-90.

Прокладка подземных трубопроводов предусмотрена с устройством интеллектуальных электронных маркеров.

Для сбора дождевых вод с территории школы запроектирована сеть дождевой канализации с приемом стоков в дождеприемные колодцы через дождеприемные решетки. Дождевые стоки собираются в резервуар-уровнитель V=30 м3 и подаются насосом на комплексную установку для очистки поверхностных сточных вод, далее в резервуар-накопитель V=30 м3.

Отопление и вентиляция

Схема системы теплоснабжения - независимая.

Регулирование количества отпускаемой тепловой энергии - количественно-качественное.

Выбор системы отопления производился с учетом задания от Заказчиков и класс разновидности школы - комфортная школа.

Ввод теплосети, регулирование температуры теплоносителя и учет тепловой энергии на здание школы предусматривается в тепловом пункте ИТП , расположенном в подвале.

Врезка распределительного теплопровода запроектирована диаметром 159х4,5мм.

Система отопления принята двухтрубная, горизонтальная, с установкой поэтажных коллекторов, с запорно- регулирующей арматурой, с попутным движением теплоносителя, с объединением групп помещений. Отопление лестничных клеток - проточная, однотрубная система отопления. Отопление тех.помещений подвала - горизонтальная двухтрубная система отопления, с тупиковым движением теплоносителя.

Подключение отопительных приборов 1-3 этажей- нижнее, боковое, скрытого монтажа. Подключение отопительных приборов в подвале - боковое.

Воздухообмен для помещений определен согласно СП РК 3.02-11-2012 «Общеобразовательные учреждения».

Приточные установки расположены в подвале.

Приток систем П1В1 подается в обеденный зал; системой П2В2 в актовый зал; П3 в кухонные помещения; П4-П5 в спортзалы; П6,П7,П8,П10 в кабинеты (классы); П9 в коридоры (шлюзы).

Удаление воздуха из обеденного зала осуществляется системой П1В1; из актового зала системой П1В2; из моечных, санузлов системами В3, В4,В7,В8,В12; из медицинских кабинетов системой В5; из кухонных помещений системами В9, В11; от местных отсосов из горячего цеха, системой В10; от местных отсосов поз.194 и поз.203 системами В13, В14.

Для снижения аэродинамического шума от вентоборудования, а также возникающего в элементах воздуховодов и распространяющихся по ним устанавливаются шумоглушители.

Тепловые сети

Подключение осуществляется от участка тепловой магистрали РТЭЦ-ЦЗО Ø219 мм в ТК12 . Прокладка проектируемых тепловых сетей предусмотрена подземная в непроходных железобетонных каналах КЛ 90-45 по типовой серии 3.006-1.2-87 .

Трубы приняты электросварные прямошовные по ГОСТ 10704-91ст 20 и группа В. Компенсация решается за счет углов поворота. Ввод в здание принят герметичный.

Теплоизоляция трубопроводов предусмотрена матами из стеклянного штапельного на основе связки марки "СТБА" - М25 в обкладке из фольгоизола для подающих трубопроводов 60 мм, для обратных - 40 мм с учетом уплотнения.

Куні 2025 ж. «04» 04

В качестве антикоррозионного покрытия трубопроводов принять изоловое в два слоя по холодной мастике марки МРБ-Х-Т15 ГОСТ 10296-79.*

Спуск воды предусматривается в ранее запроектиранный дренажный колодец в низшей точке теплосети в ТК12.

Протяженность трассы Ø159 мм - 48 м.

Электроснабжение

Для потребителей 2-ой категории подключение зданий на объекте выполнено от I-сш и II-сш РУ-0,4 кВ запроектированной 2БКТП-630/6/0.4кВ двумя кабелями марки АВБбШв расчетного сечения, проложенными в траншее на глубине 0,7-0,8 м от планировочной отметки земли под засыпку грунтом. Кабельная линия 0,4 кВ на всем протяжении защищена от механических повреждений. При прохождении кабельной линии под проездами прокладка кабелей выполнена в полиэтиленовых трубах диаметром 110мм, 50мм.

Системы связи

Наружные сети связи – проектом предусматривается строительство одноотверстной телефонной канализации протяженностью 92метра из полиэтиленовых труб диаметром 110мм.

Охранная сигнализация – сеть охранной сигнализации выполнена кабелем КПСЭнг(А)-FRLS-2х2х0,75мм2, проложенным в кабельном канале 16х16 мм. Шлейфы охранной сигнализации и соединительные линии выполнены с условием обеспечения автоматического контроля целостности их по всей длине.

В качестве технических средств обнаружения проникновения служат:

- извещатель охранный магнитоконтактный "ИО 102-20 А2П", установить в дверном проеме на входе в помещение;

- извещатель охранный объемный оптико-электронный PATROL-901, установить на стене на высоте 2,3 метра.

Тревожная кнопка применена IDC Мектеп и установлена в комнате охраны.

Автоматическая пожарная сигнализация – Противопожарная защита здания построена на базе пульта контроля и управления С2000-М, на основе контроллера «С2000-КДЛ». В качестве пожарных извещателей применены адресно-аналоговые дымовые, тепловые и ручные извещатели. Пожарные извещатели устанавливаются во всех помещениях, кроме помещений с мокрыми процессами (душевые, санузлы и т.п.).

Система видеонаблюдения – для реализации необходимых функций системы видеонаблюдения в здании школы установлено следующее оборудование:

- 3х32-канальных IP-видеорегистратора Hikvision DS-7732NI-K4 со встроенными жесткими дисками 4х6Тб;

- 6х16-портовых неуправляемых коммутатора HIKVISION DS-3E0318P-E POE;

- ИБП APC Smart-UPS 750 BA;

- в помещениях школы(коридоры, рекреации, вестибюль, холл, обеденный зал, зал ожидания, спортивные залы, лестничные клетки, входы в здание) купольные IP-камеры Hikvision DS-2CD2143G2-I (4мм) с ИК-подсветкой 30м и углом обзора по горизонтали: 84°, по вертикали: 45°, по диагонали: 100°;

- по периметру здания, над входами установлены цилиндрические IP-камеры Hikvision DS-2CD2683G2-IZS(2.8-12мм) с ИК-подсветкой 60м и углом обзора по горизонтали: от 108 до 30°, по вертикали: от 56 до 17°, по диагонали: от 131 до 35°, что позволяет охватить всю территории проектируемой школы.

Система оповещения и управления эвакуацией – Помещения школы подлежат оснащению системой оповещения и управления эвакуацией людей СОУЭ при пожаре по 3 типу систем оповещения.

По сигналу "Пожар" включается система оповещения, которая построена на базе пульта контроля и управления С2000-М, на основе контроллера «С2000-КДЛ»(учтено в разделе АПС). От блока речевого оповещения Рупор-300 подключены речевые извещатели. Блок «Рупор-300» позволяет контролировать состояние линий оповещения и определять нарушение их целостности.

Копия верна

25.04.04

Свето-звуковые оповещатели и светильники эвакуационные подключены от контрольно-пускового блока С2000-КПБ, они устанавливаются на высоте 2,3м от уровня пола над эвакуационными выходами и по пути эвакуации. Срабатывание систем свето-звукового оповещения происходит автоматически и управляется текущей системой.

Электрочасофикация – к установке приняты электровторичные часы типа "Standing 114" устанавливаемые в рекреациях и вестибюле. Для подачи сигнала времени начала и конца занятий предусмотрены сигнальные часы "STYLE II 5". Электрические звонки типа М3М-1 устанавливаются в рекреациях, вестибюле, спортивном зале, актовом зале и столовой.

Система контроля и управления доступа – Система контроля и управления доступом запроектирована на базе контроллера доступа «CT/L04.2», считывателей MR07.1, двуножных турникетов TTD-03.1 производства PERCo.

Система для маломобильных групп населения – Для передачи сообщений между комнатой охраны (место с пребыванием персонала) и санузлом для маломобильных групп населения предусматривается система громкоговорящей связи и вызова персонала на базе пульта селекторной связи на 18 абонентов GC-9036D3. В качестве абонентского оборудования в системе используются переговорные устройства громкой связи GC-2001P1. В туалетной кабинке для МГН дополнительно к переговорному устройству GC-2001P4 и кнопка вызова со шнуром GC-0423W1, при этом переговорное устройство монтируется на стене рядом с унитазом, а кнопка вызова монтируется на противоположной стене так, чтобы дернуть за кольцо кнопки можно было из положения лежа на полу.С внешней стороны туалетной кабины для МГН устанавливается кнопка сброса вызова GC-0421W1, которую должен нажать персонал, после вызова в туалетную комнату. Над абонентским переговорным устройством устанавливается специальная информационная табличка "МГН". Для световой сигнализации вызова предусматриваются светозвуковая коридорная лампа GC-0611W2. На улице возле входа и у пандуса установить проводные кнопки вызова GC-2001P4 с тактильными табличками "вызов персонала".

краткие технические характеристики по особенностям его размещения, по основным материалам и конструкциям, инженерному и технологическому оборудованию

5. На объекте установлено предусмотренное проектом оборудование в количестве согласно актам о его приемке после индивидуального испытания и комплексного опробования;

6. Наружные инженерные коммуникации (холодное и горячее водоснабжение, канализация, теплоснабжение, газоснабжение, электроснабжение и связь) обеспечивают нормальную эксплуатацию объекта (здания, сооружения, помещения) и приняты городскими эксплуатационными организациями;

7. Сметная стоимость по утвержденному проекту (проектно-сметной документации): всего 5 559 068,470 тыс.тенге, в том числе стоимость строительно-монтажных работ 4 464 015,222 тыс. тенге, оборудования 819 727,537 тыс. тенге, прочие 275 325,711 тыс.тенге.

8. Сметная стоимость основных фондов, принимаемых в эксплуатацию: всего 5 456 827,71025 тыс.тенге, в том числе стоимость строительно-монтажных работ 4 443 023,39444 тыс.тенге, оборудования 796 485, 21456 тыс.тенге, прочие 217 319,10125 тыс. тенге.

9. Доля местного содержания предусмотрена в проектно-сметной документации **64.61%** и фактически применено **65,1%** (на объектах, финансируемых за счет государственных инвестиций и средств квазигосударственного сектора);

10. Класс энергоэффективности здания __;

11. Объект построен в соответствии с утвержденным проектом (проектно-сметной документацией) и требованиями государственных нормативных документов в области архитектуры, градостроительства и строительства.

25 - 04 - 04

РЕШИЛ:

«Строительство школы в городе Риддер Восточно-Казахстанской области»

наименование объекта (комплекса)

ПРИНЯТЬ В ЭКСПЛУАТАЦИЮ

Заказчик

первый заместитель Председателя Правления Малгаздаров Габит Тлеукенович

фамилия, имя, отчество (при наличии), подпись руководителя

Место печати

Технический надзор:

2) аккредитованная организация ТОО «Восток Инжиниринг», директор Кудашев Сергей Анатольевич

аттестованный (-ые) эксперт (-ы Тохтаров Тимур Елиханович KZ88VJE00081796 от 08.07.2020 г.

(наименование организации) имеющей в своем составе аттестационного (-ых) эксперта (-ов), фамилия, имя, отчество (при его наличии) руководителя, подпись, дата

Место печати

Авторский надзор:

1) разработчик проекта ТОО «ИНСОН», директор Хосчанов Асхат Толеугазыевич

эксперт авторского надзора Тсупкалиев Кобланбек Джамбулатович в соответствии с приказом №2 от 01.03.2024

(наименование организации, фамилия, имя, отчество (при его наличии), должность, подпись, дата

Место печати

Подрядчик (генеральный подрядчик)

ТОО «AN Groups», Шотабаев Дархан Сабитбекович

фамилия, имя, отчество (при его наличии), подпись руководителя

Место печати

Согласовано

Неодеева С.В.

(ГАСК, дата)

Куні 2025 ж. «04» 04.

Приложение 2 к акту приемки
объекта в эксплуатацию
форма

Технические характеристики объекта (многоквартирные жилые дома, промышленные, торговые объекты и тому подобное)

Наименование (многоквартирный жилой дом, промышленные, торговые объекты и т.п.)	Общие сведения									
	коли-чество этажей (этаж)	коли-чество квартир	коли-чество помеще-ний, комнат	площадь застройки (м2)	объем здания (м3)	общая площадь (м2)	жилая площадь (м2)	площадь нежилых помещений (м2)	площадь парковочных мест (м2)	площадь балкона, лоджии (м2)
1	2	3	4	5	6	7	8	9	10	11
Школа	1-3+подвал		258	4270,10	49 769,95	8 560,77	-	8 560,77		

продолжение таблицы

Описание конструктивных элементов			Вид отопления	Благоустройство				
фундамент	стены	кровля		электроснаб-жение	водоснаб-жение	горячее водоснаб-жение	канали-зация	газоснаб-жение
12	13	14	15	16	17	18	19	20
бетон	кирпич	Бетон, металл	центральное	да	да	да	да	

Распределение площади

№		В отдельных квартирах	В помещениях коридорного типа	В общежитиях	В гостиницах
1					
2					
3					
4					

продолжение таблицы

Из общего числа площади				Распределение квартир по числу комнат				
в мансардах	в подвалах	в цокольных этажах	в бараках	1-комнатные	2-комнатные	3-комнатные	4-комнатные	5-комнатные

Нежилые помещения

Площадь (м2)	Жилая площадь в нежилых помещениях	Торговая	Промышленно-производственных зданий и сооружений	Складская	Бытового обслуживания	Гаражи	Организаций и учреждений управления, научных, банковский, общественных и т.п.
1	2	3	4	5	6	7	8
Школа – 8 560,77							

продолжение таблицы

Общественного питания	Учреждений образования	Транспортных зданий и сооружений	Здравоохранения, лечебного назначения	Физкультуры и спорта	Учреждений культуры и искусства	Сооружений инженерных сетей	Прочие	Всего
9	10	11	12	13	14	15	16	17
	8 560,77							8 560,77

Перечень документов, прилагаемых к техническим характеристикам объекта:

1. Поэтажные планы
2. Экспликация к поэтажным планам

Экспликация земельного участка (м2)

Общая площадь земельного участка	Застроенная площадь			Незастроенная площадь		
	всего	под основными строениями	под прочими постройками и сооружениями	асфальтовые покрытия	прочие замощения	грунт
1	2	3	4	5	6	7
30 000	4270,10	4270,10		11004,8		

продолжение таблицы

Незастроенная площадь (м2)									
оборудованные площадки				зеленые насаждения					
					в том числе				
всего	спортивные	детские	хозяйственные	всего	газон с деревьями	плодовый сад	газоны, цветочные клумбы	огород	прочие
8	9	10	11	12	13	14	15	16	17
				8375,2	8375,2				

Экспликация к плану объекта

Этажи	Номер помещения, квартиры	Номера частей помещения, квартиры	Назначение частей помещения, квартиры	Площадь по внутреннему обмеру (м2), в том числе																				
				Общая	Полезная	Жилая	Нежилая	В отдельных квартирах	В общежитиях	В гостиницах	Торговая	Промышленно- производственных зданий и сооружений	Складская	Учреждений образования	Предприятий бытового обслуживания	Организаций и учреждений управления, научных, банковских, общественных и т.п.	Предприятий общественного питания	Организации здравоохранения	Физкультурно-спортивная	Учреждений культуры и искусства	Транспортных зданий и сооружений	Сооружений инженерных сетей	Гаражей	Прочие
1	2	3	4	5	6	7	8	9	10	11	12	13	14	15	16	17	18	19	20	21	22	23	24	25
Подвал		1	Технический этаж	1510,41			1510,41																	
Подвал		2	Электрощитовая	19,82			19,82																	
Подвал		3	Водомерный узел	71,06			71,06																	
Подвал		4	Тепловой узел	19,71			19,71																	
Подвал		5	Водомерный узел	18,16			18,16																	
Подвал		6	Технический этаж	912,59			912,59																	
Подвал		7	Помещения для временного хранения неисправных,	20,32			20,32																	

			ртутьсодержащих ламп																					
Подвал		8	Венткамера 1	56,12			56,12																	
Подвал		9	Венткамера 2	44,62			44,62																	
Подвал		10	Венткамера 3	37,03			37,03																	
Подвал		11	Венткамера 4	8,55			8,55																	
1 этаж		1	Тамбур	10,49			10,49																	
1 этаж		2	Тамбур	10,19			10,19																	
1 этаж		3	Помещение охраны	14,39			14,39																	
1 этаж		4	Вестибюль	159,07			159,07																	
1 этаж		5	Кабинет заведующего хозяйством	16,53									16,53											
1 этаж		6	Радиоузел	13,10									13,10											
1 этаж		7	Серверная	11,39									11,39											
1 этаж		8	Приемная-кабинет делопроизводства	23,04									23,04											
1 этаж		9	Кабинет руководителя организации образования	37,72									37,72											
1 этаж		10	Зона шкафчиков для старших классов	16,52									16,52											

1 этаж		11	Коридор	23,19			23,19																	
1 этаж		12	Коридор	26,47			26,47																	
1 этаж		13	Умывальные	15,86			15,86																	
1 этаж		14	Умывальные	16,72			16,72																	
1 этаж		15	Зона шкафчиков для средних классов	31,50										31,50										
1 этаж		16	Лифтовой холл с зоной безопасности	10,31			10,31																	
1 этаж		17	Лестничная клетка	20,29			20,29																	
1 этаж		18	Кладовая ТМЦ	12,74										12,74										
1 этаж		19	Лестничная клетка	20,29			20,29																	
1 этаж		20	Лестничная клетка	16,51			16,51																	
1 этаж		21	Кабинет логопеда	21,29										21,29										
1 этаж		22	Игровая комната предшкольных классов	63,76										63,76										
1 этаж		23	Сан.узел учащихся (жен)	6,93										6,93										
1 этаж		24	Сан.узел учащихся (муж)	7,00										7,00										
1 этаж		25	Рекреация	95,45										95,45										
1 этаж		26	Учебный кабинет	64,83										64,83										

			предшкольных классов																					
1 этаж		27	Учебный кабинет предшкольных классов	63,96									63,96											
1 этаж		28	Лестничная клетка	19,37			19,37																	
1 этаж		29	Тамбур	8,19			8,19																	
1 этаж		30	Зона ожидания	19,56			19,56																	
1 этаж		31	Рекреация	20,14									20,14											
1 этаж		32	Рекреация	102,00									102,00											
1 этаж		33	Коридор	12,24			12,24																	
1 этаж		34	Сан.узел	3,42			3,42																	
1 этаж		35	Процедурный кабинет	14,16									14,16											
1 этаж		36	Кабинет врача	19,27									19,27											
1 этаж		37	Шлюз	6,39									6,39											
1 этаж		38	Изолятор	13,94									13,94											
1 этаж		39	Туалет с душем	5,42			5,42																	
1 этаж		40	Тамбур	5,14			5,14																	
1 этаж		41	Коридор	6,88			6,88																	
1 этаж		42	Помещение уборочного инвентаря	3,90									3,90											
1 этаж		43	Сан.узел служебный	2,80			2,80																	
1 этаж		44	Сан.узел учащихся	3,34			3,34																	
1 этаж		45	Сан.узел для маломобильных групп населения	6,06			6,06																	

1 этаж		46	Класс музыки	62,88										62,88										
1 этаж		47	Рекреация для 2-4кл	37,63										37,63										
1 этаж		48	Лестничная клетка	19,37			19,37																	
1 этаж		49	Зона ожидания	12,36			12,36																	
1 этаж		50	Тамбур	6,33			6,33																	
1 этаж		51	Кабинет преподавателей физической культуры	20,30										20,30										
1 этаж		52	Коридор	36,06			36,06																	
1 этаж		53	Раздевальная	19,90			19,90																	
1 этаж		54	Сан.узел	2,43			2,43																	
1 этаж		55	Душевая	4,18			4,18																	
1 этаж		56	Душевая	4,18			4,18																	
1 этаж		57	Сан.узел	2,43			2,43																	
1 этаж		58	Раздевальная	19,90			19,90																	
1 этаж		59	Помещение для хранения инвентаря и оборудования	12,00										12,00										
1 этаж		60	Раздевалка для маломобильных групп населения	7,72			7,72																	
1 этаж		61	Спортивный зал для	161,90																				

			начальных классов																					
1 этаж		62	Мастерская по разделу "Культура дома" "Гончарная студия"	45,67										45,67					161,90					
1 этаж		63	Тамбур	4,63			4,63																	
1 этаж		64	Инструментальная	10,15										10,15										
1 этаж		65	Помещение тех.персонала	13,90			13,90																	
1 этаж		66	Коридор	6,75			6,75																	
1 этаж		67	Сан.узел учащихся (жен)	7,98										7,98										
1 этаж		68	Сан.узел для маломобильных групп населения	4,00										4,00										
1 этаж		69	Сан.узел учащихся (муж)	9,63										9,63										
1 этаж		70	Кабинет юриста профоориентатора	17,08										17,08										
1 этаж		71	Кабинет заместителя	17,78										17,78										
1 этаж		72	Мастерская по разделу "Дизайн и технология"	46,10										46,10										
1 этаж		73	Мастерская по разделу "Культура питания"	46,00										46,00										

1 этаж		74	Коридор	84,80			84,80																	
1 этаж		75	Душевая	4,08			4,08																	
1 этаж		76	Сан.узел	2,55			2,55																	
1 этаж		77	Раздевалка старших классов	20,26										20,26										
1 этаж		78	Сан.узел	2,55			2,55																	
1 этаж		79	Душевая	5,19			5,19																	
1 этаж		80	Раздевалка старших классов	19,83			19,83																	
1 этаж		81	Спортивный зал	648,36																				
1 этаж		82	Помещение для хранения инвентаря и оборудования	16,79										16,79					648,36					
1 этаж		83	Помещение уборочного инвентаря	5,20										5,20										
1 этаж		84	Коридор	24,30			24,30																	
1 этаж		85	Кабинет преподавателей физической культуры	18,53										18,53										
1 этаж		86	Вестибюль	47,80			47,80																	
1 этаж		87	Тамбур	7,26			7,26																	
1 этаж		88	Кабинет английского языка	43,41										43,41										
1 этаж		89	Рекреация	84,54										84,54										

1 этаж		90	Лестничная клетка	19,70			19,70																	
1 этаж		91	Комната хранения оружия	19,70										19,70										
1 этаж		92	Класс кабинет НВП	94,50										94,50										
1 этаж		93	Обеденный зал столовой	194,44													194,44							
1 этаж		94	Раздаточная при обеденном зале	16,56													16,56							
1 этаж		95	Моечная столовой посуды	33,98													33,98							
1 этаж		96	Моечная кухонной посуды	9,38													9,38							
1 этаж		97	Горячий цех	46,81													46,81							
1 этаж		98	Холодный цех	10,60													10,60							
1 этаж		99	Коридор	13,56			13,56																	
1 этаж		100	Охлаждаемая камера для пищевых отходов	9,13													9,13							
1 этаж		101	Гардероб	14,91			14,91																	
1 этаж		102	Душевая	2,67			2,67																	
1 этаж		103	Моечная оборотной тары	4,37													4,37							
1 этаж		104	Комната уборочного инвентаря	3,16													3,16							

1 этаж		105	Сан.узел	2,70			2,70																	
1 этаж		106	Овощная кладовая(среднетемпературная)	12,60													12,60							
1 этаж		107	Овощная кладовая(неохлаждаемая)	13,04													13,04							
1 этаж		108	Коридор	29,36			29,36																	
1 этаж		109	Доготовочный цех мясных и рыбных полуфабрикатов	18,40													18,40							
1 этаж		110	Доготовочный цех овощных полуфабрикатов	9,11													9,11							
1 этаж		111	Инвентарная кладовая	5,80													5,80							
1 этаж		112	Цех мучных, кулинарных и булочных изделий	8,15													8,15							
1 этаж		113	Кладовая сухих продуктов	10,53													10,53							
1 этаж		114	Охлаждаемая камера овощных полуфабрикатов	7,00													7,00							
1 этаж		115	Коридор	12,41																				
1 этаж		116	Загрузочная	21,69													21,69							

1 этаж		117	Тамбур	3,63			3,63																	
1 этаж		118	Охлаждаемая камера для мясных и рыбных полуфабрикатов	9,73													9,73							
1 этаж		119	Помещение резки хлеба	9,13													9,13							
1 этаж		120	Охлаждаемая камера для замороженных полуфабрикатов (низкотемпературная)	8,95													8,95							
1 этаж		121	Охлаждаемая камера для молочно-жировых и гастрономических продуктов	9,26													9,26							
1 этаж		122	Кабинет зав.производством	8,31													8,31							
1 этаж		123	Раздевалка для маломобильных групп населения	6,46			6,46																	
1 этаж		124	Душевая для маломобильных групп населения	2,80			2,80																	
1 этаж		125	Сан.узел для маломобиль	2,90			2,90																	

			ных групп населения																					
1 этаж		126	Душевая для маломобильных групп населения	2,70			2,70																	
1 этаж		127	Сан.узел для маломобильных групп населения	3,06			3,06																	
2 этаж		201	Лестничная клетка	20,30			20,30																	
2 этаж		202	Лестничная клетка	20,30			20,30																	
2 этаж		203	Лифтовой холл	11,13			11,13																	
2 этаж		204	Гардеробная	17,85			17,85																	
2 этаж		205	Сан.узел учащихся (жен)	13,29										13,29										
2 этаж		206	Сан.узел учащихся (муж)	10,10										10,10										
2 этаж		207	Фонд хранения	40,75										40,75										
2 этаж		208	Раздевалка	17,33			17,33																	
2 этаж		209	Помещение уборочного инвентаря	3,60										3,60										
2 этаж		210	Лестничная клетка	16,88			16,88																	
2 этаж		211	Холл	94,15			94,15																	
2 этаж		212	Раздевалка	15,37			15,37																	
2 этаж		213	Общешкольный	91,76										91,76										

			ресурсный центр, медиатека, е-библиотека																					
2 этаж		214	Зал хореографии	71,08									71,08											
2 этаж		215	Холл	68,27			68,27																	
2 этаж		216	Зрительный зал на 138 мес	238,81									238,81											
2 этаж		217	Артистическая	34,83									34,83											
2 этаж		218	Рекреация (коворкинг для учителей)	41,78									41,78											
2 этаж		219	Кабинет отдела кадров	22,22									22,22											
2 этаж		220	Кабинет истории	63,62									63,62											
2 этаж		221	Кабинет казахского языка	64,03									64,03											
2 этаж		222	Лаборантская информатики	18,37									18,37											
2 этаж		223	Кабинет информатики	44,29									44,29											
2 этаж		224	Рекреация (коворкинг для основной школы)	41,16									41,16											

2 этаж		225	Кабинет математики	62,64										62,64										
2 этаж		226	Коридор	6,22			6,22																	
2 этаж		227	Сан.узел для маломобильных групп населения	4,17			4,17																	
2 этаж		228	Помещение уборочного инвентаря	3,20										3,20										
2 этаж		229	Сан.узел учащихся (жен)	13,40			13,40																	
2 этаж		230	Помещение личной гигиены учащихся	3,60										3,60										
2 этаж		231	Сан.узел учащихся (муж)	13,31			13,31																	
2 этаж		232	Гардеробная для преподавателей	19,52										19,52										
2 этаж		233	Кабинет русского языка	44,20										44,20										
2 этаж		234	Рекреация (коворкинг для основной школы)	53,59										53,59										
2 этаж		235	Кабинет английского языка	43,41										43,41										
2 этаж		236	Лестничная клетка	19,70			19,70																	
2 этаж		237	Лаборантская	19,70										19,70										

2 этаж		238	Кабинет биологии	94,50										94,50										
2 этаж		239	Коридор	84,61			84,61																	
2 этаж		240	Бухгалтерия	20,01										20,01										
2 этаж		241	Методический кабинет	62,48										62,48										
2 этаж		242	Кабинет по предметам лингвистического направления	45,83										45,83										
2 этаж		243	Лаборантская	18,36										18,36										
2 этаж		244	Кабинет завучей начальной школы	18,37										18,37										
2 этаж		245	Кабинет информатики и робототехники	46,31										46,31										
2 этаж		246	Лаборантская	18,21										18,21										
2 этаж		247	Помещение уборочного инвентаря	5,93										5,93										
2 этаж		248	Сан.узел учащихся (жен)	7,25										7,25										
2 этаж		249	Сан.узел учащихся (муж)	7,03										7,03										
2 этаж		250	Рекреация (коворкинг для младших классов)	33,70										33,70										

2 этаж		251	Лестничная клетка	20,38			20,38																	
2 этаж		252	Кабинет для начальных классов	64,21									64,21											
2 этаж		253	Кабинет для начальных классов	65,29									65,29											
2 этаж		254	Рекреация	88,75									88,75											
2 этаж		255	Рекреация	99,03									99,03											
2 этаж		256	Кабинет для начальных классов	62,76									62,76											
2 этаж		257	Лестничная клетка	20,38			20,38																	
2 этаж		258	Выставочный зал	38,99									38,99											
2 этаж		259	Рекреация	75,07									75,07											
2 этаж		260	Кабинет для начальных классов	77,56									77,56											
2 этаж		261	Помещение уборочного инвентаря	10,75									10,75											
2 этаж		262	Рекреация	173,10									173,10											
2 этаж		263	Сан.узел персонала (жен)	8,80			8,80																	
2 этаж		264	Сан.узел персонала (муж)	7,44			7,44																	
2 этаж		265	Сан.узел для маломобильных групп	7,11			7,11																	
3 этаж		301	Лестничная клетка	20,30			20,30																	
3 этаж		302	Лестничная клетка	20,30			20,30																	

3 этаж		303	Лифтовой холл	11,13			11,13																	
3 этаж		304	Кабинет завучей	24,42									24,42											
3 этаж		305	Кабинет робототехники	88,12									88,12											
3 этаж		306	Сенсорная комната	18,37									18,37											
3 этаж		307	Рекреация	195,41									195,41											
3 этаж		308	Кабинет "Визуальное искусство"" Графики и проектирования"	64,50									64,50											
3 этаж		309	Кабинет социального педагога	14,80									14,80											
3 этаж		310	Рекреация (коворкинг основной школы)	36,38									36,38											
3 этаж		311	Сан.узел для маломобильных групп	5,49			5,49																	
3 этаж		312	Кабинет русского языка	34,82									34,82											
3 этаж		313	Отдел кадров	21,84									21,84											
3 этаж		314	Кабинет поддержки инклюзивного образования	43,02									43,02											
3 этаж		315	Кабинет физики	89,13									89,13											

3 этаж		316	Лаборантская	23,48										23,48										
3 этаж		317	STEM - лаборатория	82,65										82,65										
3 этаж		318	Кабинет географии	64,58										64,58										
3 этаж		319	Кабинет казахского языка	64,81										64,81										
3 этаж		320	Рекреация (коворкинг основной школы)	36,32										36,32										
3 этаж		321	Коридор	51,19			51,19																	
3 этаж		322	Коридор	16,02			16,02																	
3 этаж		323	Кабинет алгебры	62,30										62,30										
3 этаж		324	Лаборантская английского языка	18,65										18,65										
3 этаж		325	Кабинет английского языка	43,41										43,41										
3 этаж		326	Лестничная клетка	19,70			19,70																	
3 этаж		327	Лаборантская	19,81										19,81										
3 этаж		328	Кабинет химии	94,52										94,52										
3 этаж		329	Коридор	84,61			84,61																	
3 этаж		330	Коридор	6,22			6,22																	
3 этаж		331	Сан.узел для маломобильных групп	4,17										4,17										

3 этаж		332	Сан.узел учащихся (жен)	13,40										13,40										
3 этаж		333	Сан.узел учащихся (муж)	13,42										13,42										
3 этаж		334	Помещение уборочного инвентаря	3,20										3,20										
3 этаж		335	Помещение личной гигиены	3,60										3,60										
3 этаж		336	Сан.узел учащихся (муж)	4,34										4,34										
3 этаж		337	Сан.узел учащихся (жен)	3,91										3,91										
3 этаж		338	Помещение личной гигиены персонала	2,49										2,49										
3 этаж		339	Помещение уборочного инвентаря	2,95										2,95										
3 этаж		340	Сан.узел учащихся (жен)	10,59										10,59										
3 этаж		341	Сан.узел учащихся (муж)	7,31										7,31										
3 этаж		342	Коридор	100,55			100,55																	
3 этаж		343	Кабинет для начальных классов	64,83										64,83										
3 этаж		344	Кабинет для начальных классов	63,96										63,96										

3 этаж		345	Лестничная клетка	20,38			20,38																
3 этаж		346	Рекреация (коворкинг для младших классов)	48,61									48,61										
3 этаж		347	Кабинет для начальных классов	62,52									62,52										
3 этаж		348	Лестничная клетка	20,38			20,38																
3 этаж		349	Сан.узел служебный	3,70			3,70																
3 этаж		350	Сан.узел служебный	3,43			3,43																
3 этаж		351	Коридор	71,23			71,23																
3 этаж		352	Выставочный зал	38,50									38,50										
3 этаж		353	Кабинет для начальных классов	73,43									73,43										
3 этаж		354	Помещение уборочного инвентаря	10,75									10,75										
3 этаж		355	Кабинет психолога	13,30									13,30										

Техническое описание конструктивных элементов основного строения

№ п.п.	Наименование конструктивных элементов			Описание конструктивных элементов (материал, отделка и т.д.)
1	2			3
1	Фундамент			бетон
2	1) наружные и внутренние капитальные стены			кирпичные
	2) перегородки			кирпичные, гипсокартонные
3	Перекрытия	чердачное		монолит, металл
		междуэтажное		монолитная плита
4	Крыша			монолит, металл
5	Полы	1-го этажа		керам.плита, коммерческий линолеум
		последующих этажей		коммерческий линолеум, керам.плита, паркет
6	Проемы	окна		металлопластик
		двери		Металл, металлопластик, дерево
7	Отделочные работы	внутренние		ошт., покраска, обш.гипс
		наружные		Линиарные панели
8	Горячее водоснабжение			да
9	Водопровод			да
10	Канализация			да
11	Электроосвещение			да
12	Отопление	печное		
13		печное газовое		
14		от ТЭЦ		да
15		от АГВ		
16		от индивидуальной отопительной установки	на газе	
17			на твердом топливе	
18		от районной котельной	на газе	
19			на твердом топливе	
20	Разные работы			

Техническое описание служебных построек

Показатели	Наименование служебных построек								
Площадь (м 2)									
Высота строения (м)									
Объем строения (м 3)									
Фундамент									
Стены									
Перекрытия									
Крыша									
Полы									
Окна									
Двери									

Внутренняя отделка									
Наружная отделка									
Печи									

Техническое описание внутридворовых сооружений

Наименование сооружений	Размер в метрах				Объем (м 3)	Материал
	длина	ширина	площадь	высота или глубина		
1	2	3	4	5	6	7

Техническое описание отдельных частей строения (подвалов, полуподвалов, мезонинов, мансард)

Наименование и назначение отдельных частей строения	Заглубление спланированной поверхности земли до пола подвала	Описание элементов					
		стены	перекрытия	полы	внутренняя отделка	крыша	дополнительные устройства
1	2	3	4	5	6	7	8

Техническое описание нежилых пристроек к основному строению

Наименование конструктивных элементов		Техническое описание конструктивных элементов
1		2
Фундамент		-
Стены и перегородки		-
Крыша		-
Полы		-
Перекрытия		-
Проемы	окна	-
	двери	-
Отделочные работы	внутренние	-
	наружные	
Разные работы		-
Итого:		-
Фундамент		-
Стены и перегородки		-
Крыша		-
Полы		-
Перекрытия		-
Проемы	окна	-
	двери	-
Отделочные работы	внутренние	-
	наружные	-
Разные работы		-
Итого:		-

Фундамент		-
Стены и перегородки		-
Крыша		-
Полы		-
Перекрытия		-
Проемы	окна	-
	двери	-
Отделочные работы	внутренние	-
	наружные	-
Разные работы		-
Итого:		-

Исчисление площадей и объемов основной и отдельных частей строения (подвалов, полуподвалов, мезонинов, мансард, крыш, пристроек и т.п.)

Наименование частей строения и пристроек	Формула для подсчета площадей по наружному обмеру	Площадь (м 2)	Высота (м)	Объем (м 3)	Наименование частей строения и пристроек	Формула для подсчета площадей по наружному обмеру	Площадь (м 2)	Высота (м)	Объем (м 3)
1	2	3	4	5	6	7	8	9	10

Заказчик: **Малгаздаров Габит Тлеукенович**

фамилия, имя, отчество (при наличии) руководителя

_____ «___» _____ 20__ г.

подпись дата

М.П.

Авторский надзор: **ТОО «ИНСОН»**

наименование организации

Хосчанов Асхат Толеугазыевич

фамилия, имя, отчество (при его наличии) руководителя

_____ «___» _____ 20__ г.

подпись дата

М.П.

эксперт авторского надзора Тсупкалиев Кобланбек Джамбулатович в соответствии с приказом №2 от 01.03.2024

фамилия, имя, отчество (при его наличии) эксперта

_____ «___» _____ 20__ г.

подпись дата

М.П.

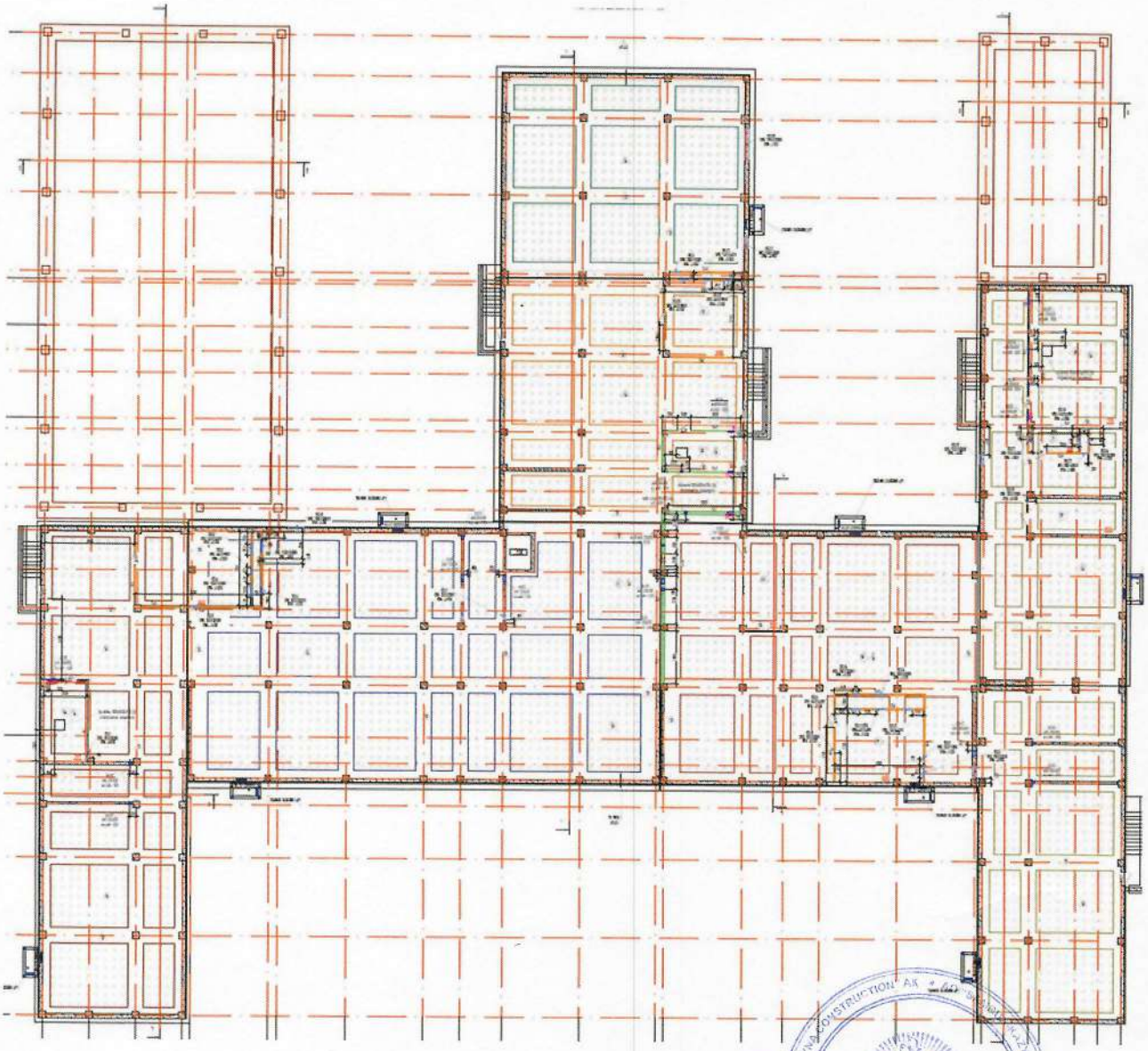

Заказчик: **Малгаздаров Габит Тлеукенович**

фамилия, имя, отчество (при наличии) руководителя

_____ «___» _____ 20__ г.

подпись дата

М.П.

Авторский надзор: **ТОО «ИНСОН»**

наименование организации

Хосчанов Асхат Толеугазыевич

фамилия, имя, отчество (при его наличии) руководителя

_____ «___» _____ 20__ г.

подпись дата

М.П.

эксперт авторского надзора Тсупкалиев Кобланбек Джамбулатович в соответствии с приказом №2 от 01.03.2024

фамилия, имя, отчество (при его наличии) эксперта

_____ «___» _____ 20__ г.

подпись дата

М.П.

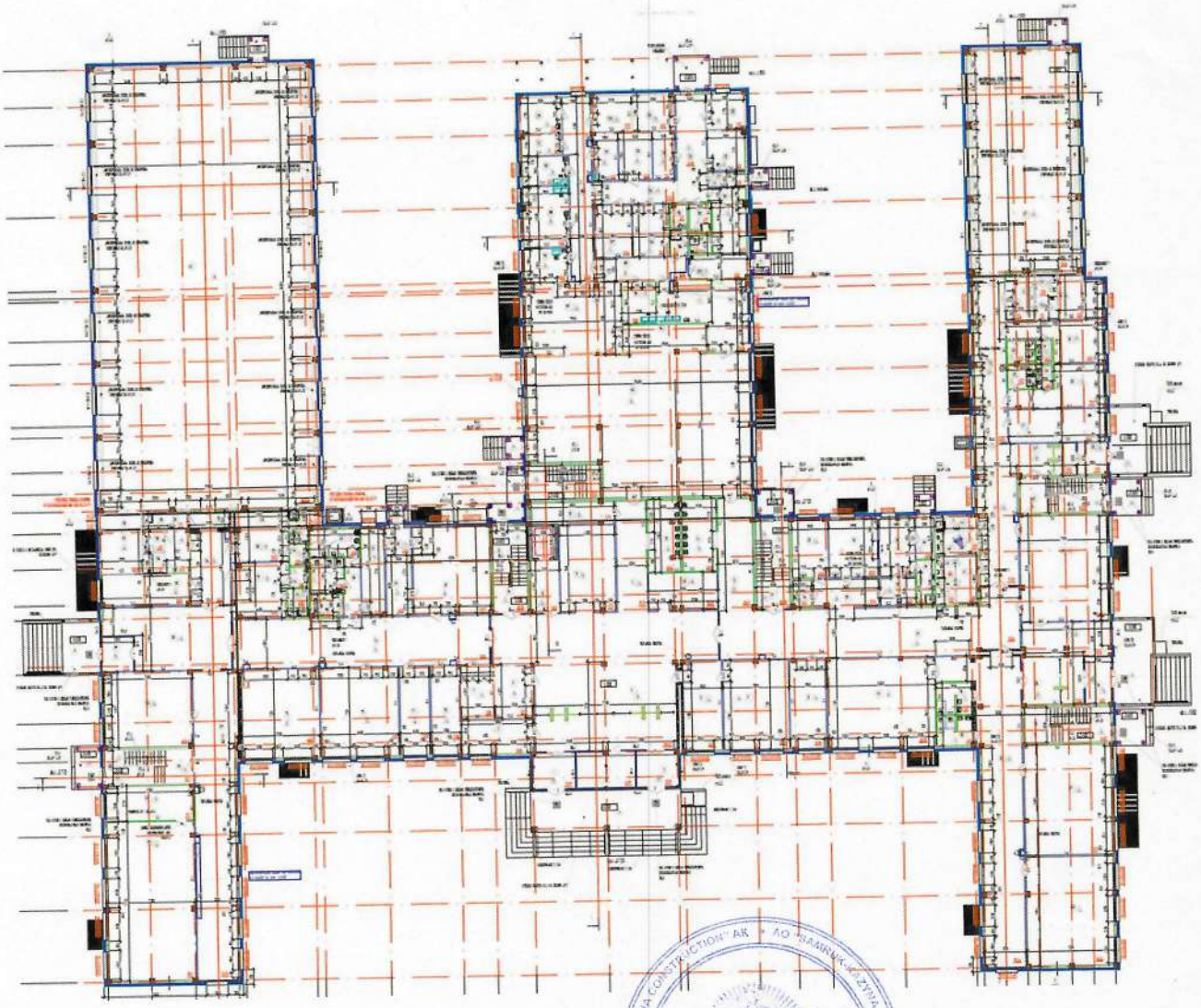

Заказчик: **Малгаздаров Габит Тлеукенович**

фамилия, имя, отчество (при наличии) руководителя

_____ «___» _____ 20__ г.

подпись дата

М.П.

Авторский надзор: **ТОО «ИНСОН»**

наименование организации

Хосчанов Асхат Толеугазыевич

фамилия, имя, отчество (при его наличии) руководителя

_____ «___» _____ 20__ г.

подпись дата

М.П.

эксперт авторского надзора Тсупкалиев Кобланбек Джамбулатович в соответствии с приказом №2 от 01.03.2024

фамилия, имя, отчество (при его наличии) эксперта

_____ «___» _____ 20__ г.

подпись дата

М.П.

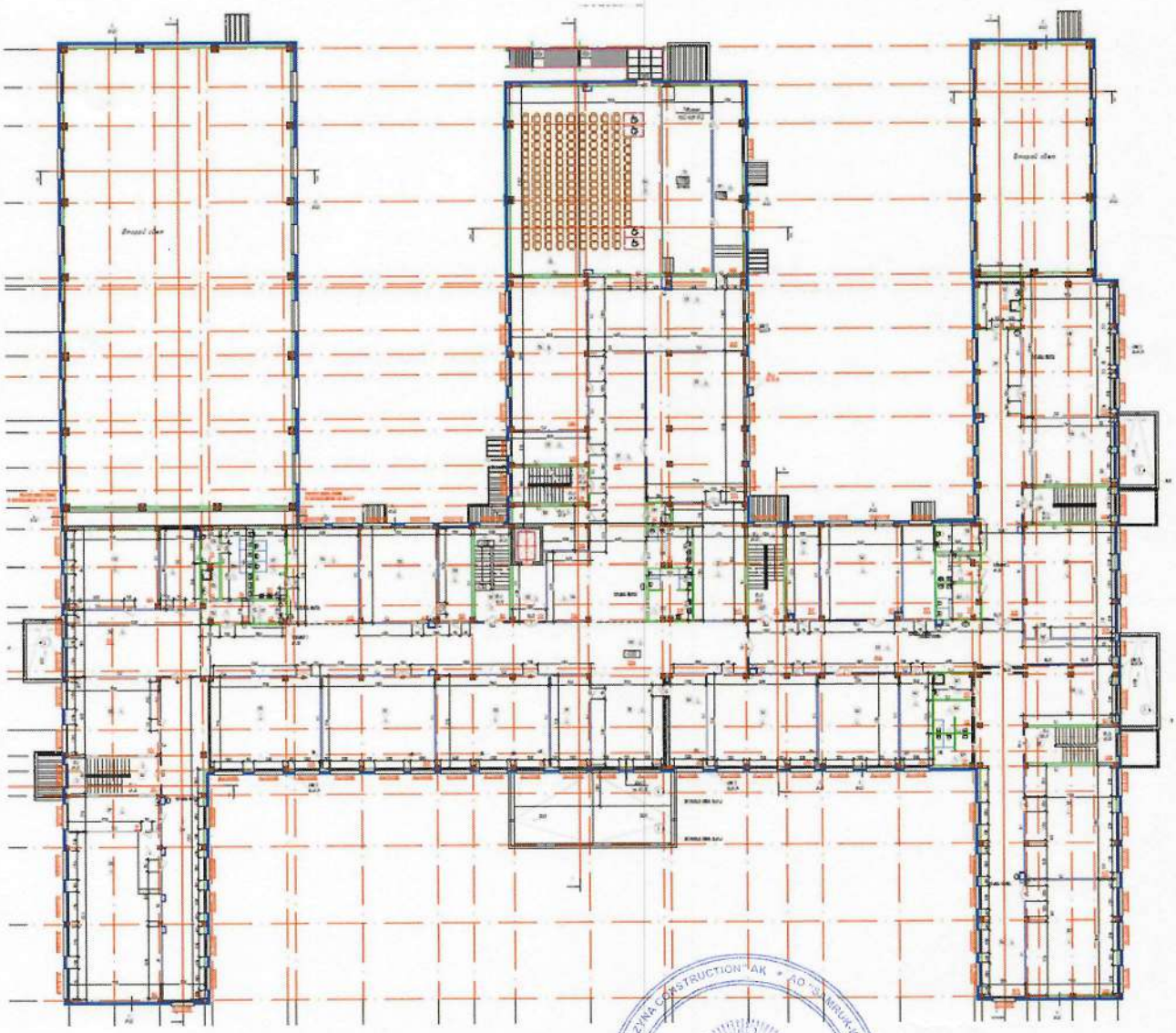

Заказчик: **Малгаздаров Габит Тлеукенович**

фамилия, имя, отчество (при наличии) руководителя

_____ «___» _____ 20__ г.

подпись дата

М.П.

Авторский надзор: **ТОО «ИНСОН»**

наименование организации

Хосчанов Асхат Толеугазыевич

фамилия, имя, отчество (при его наличии) руководителя

_____ «___» _____ 20__ г.

подпись дата

М.П.

эксперт авторского надзора Тсупкалиев Кобланбек Джамбулатович в соответствии с приказом №2 от 01.03.2024

фамилия, имя, отчество (при его наличии) эксперта

_____ «___» _____ 20__ г.

подпись дата

М.П.

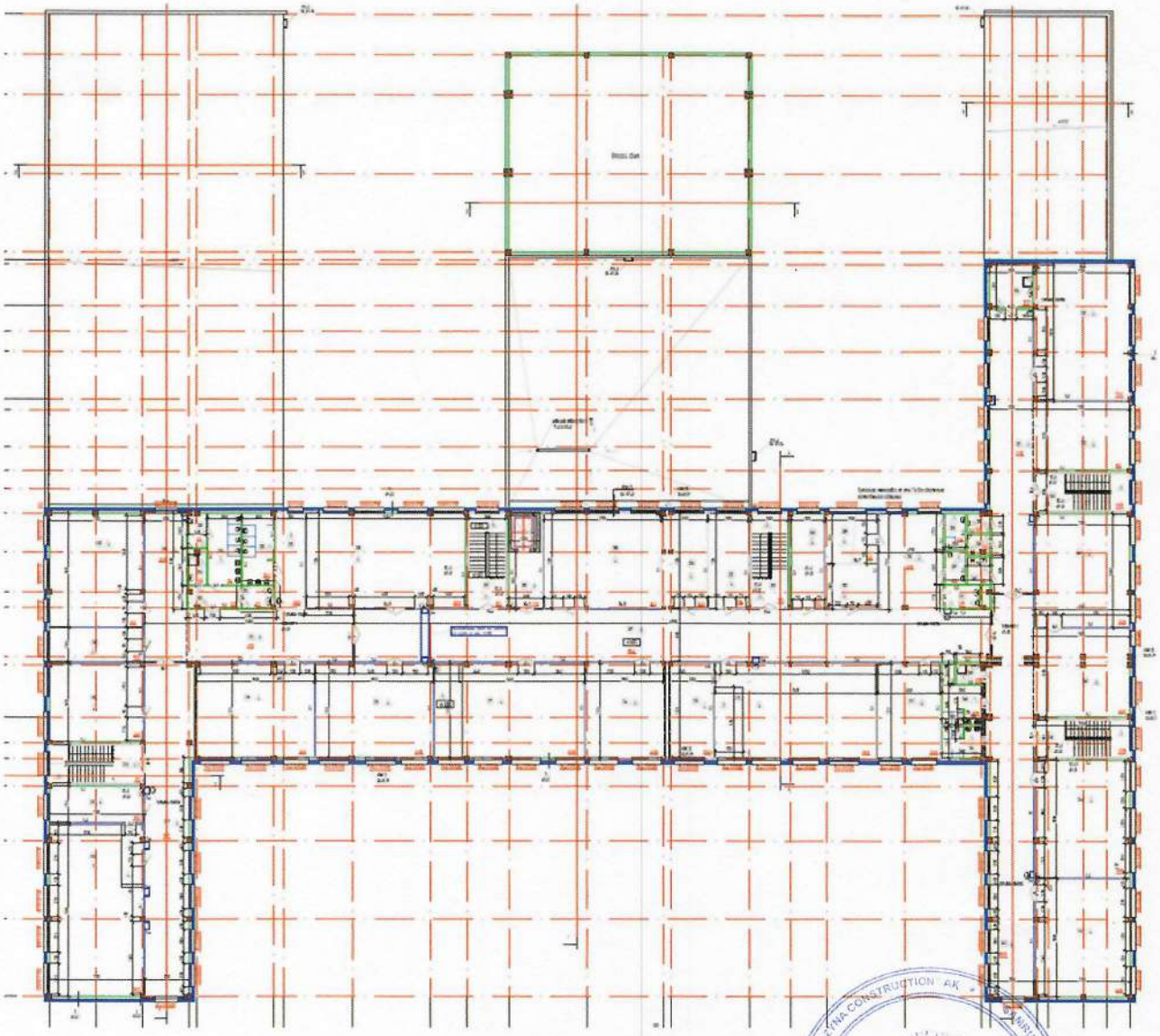

Заказчик: **Малгаздаров Габит Тлеукенович**

фамилия, имя, отчество (при наличии) руководителя

_____ «___» _____ 20__ г.

подпись дата

М.П.

Авторский надзор: **ТОО «ИНСОН»**

наименование организации

Хосчанов Асхат Толеугазыевич

фамилия, имя, отчество (при его наличии) руководителя

_____ «___» _____ 20__ г.

подпись дата

М.П.

эксперт авторского надзора Тсупкалиев Кобланбек Джамбулатович в соответствии с приказом №2 от 01.03.2024

фамилия, имя, отчество (при его наличии) эксперта

_____ «___» _____ 20__ г.

подпись дата

М.П.

Заказчик: **Малгаздаров Габит Тлеукенович**

фамилия, имя, отчество (при наличии) руководителя

_____ «___» _____ 20__ г.

подпись дата

М.П.

Авторский надзор: **ТОО «ИНСОН»**

наименование организации

Хосчанов Асхат Толеугазыевич

фамилия, имя, отчество (при его наличии) руководителя

_____ «___» _____ 20__ г.

подпись дата

М.П.

эксперт авторского надзора Тсупкалиев Кобланбек Джамбулатович в соответствии с приказом №2 от 01.03.2024

фамилия, имя, отчество (при его наличии) эксперта

_____ «___» _____ 20__ г.

подпись дата

М.П.

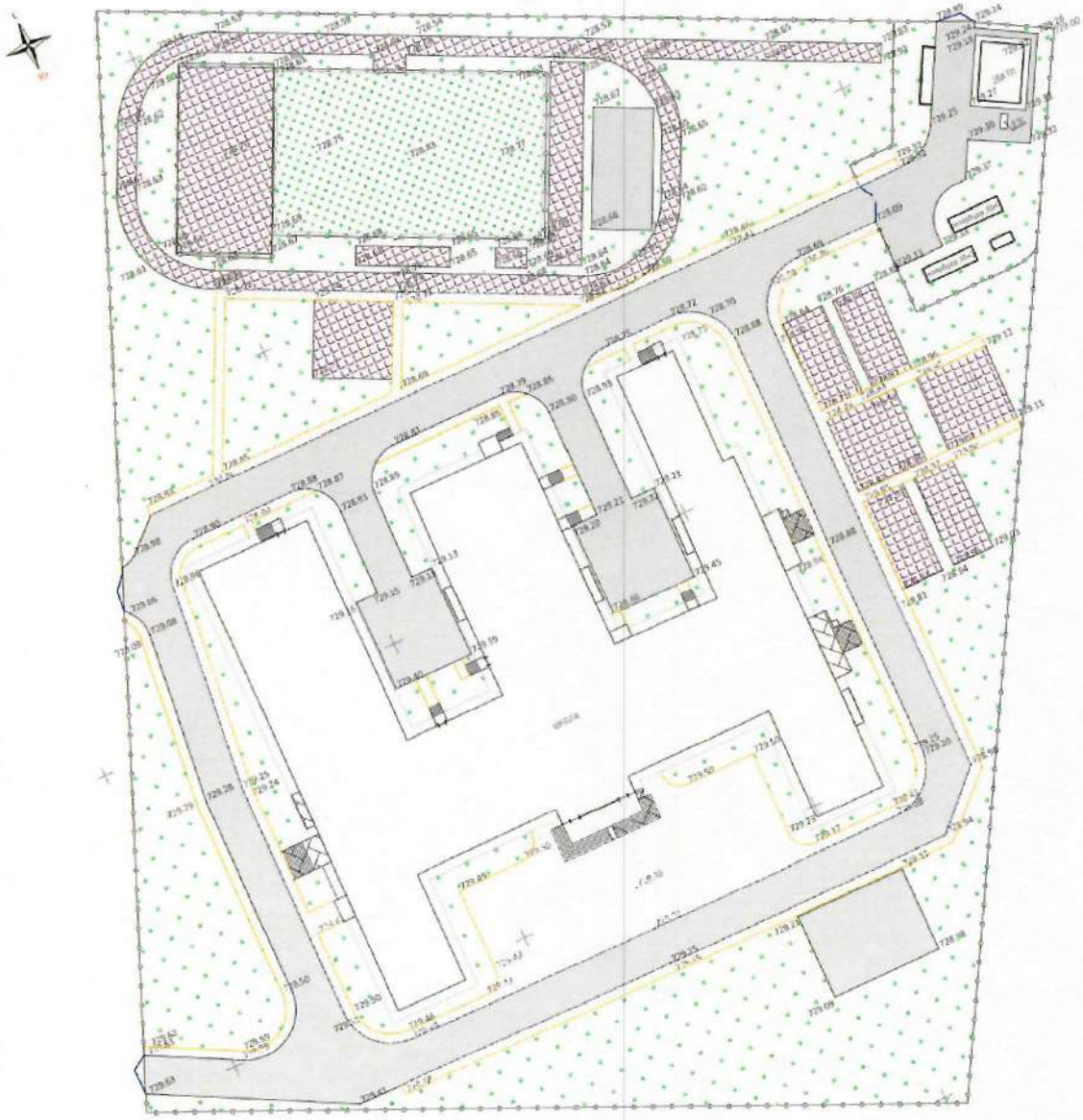

Авторский надзор: **ТОО «ИНСОН»**

наименование организации

Хосчанов Асхат Толеугазыевич

фамилия, имя, отчество (при его наличии) руководителя

_____ «___» _____ 20__ г.

подпись дата

М.П.

эксперт авторского надзора Тсупкалиев Кобланбек Джамбулатович в соответствии с приказом №2 от 01.03.2024

фамилия, имя, отчество (при его наличии) эксперта

_____ «___» _____ 20__ г.

подпись дата

М.П.

«Азаматтарға арналған үкімет» мемлекеттік корпорациясы» коммерциялық емес акционерлік қоғамының Шығыс Қазақстан облысы бойынша филиалының жер кадастры және жылжымайтын мүлік бойынша Риддер қаласының бөлімі

0021699800 885-1024
05.083.019.511 02.04.25
10:16

ул Кедрова, уч 1
Дмитриев

Пронумеровано, прошнуровано и скреплено печатью на ___ листах (ов)

Подпись

«3» апреля 2025 года

Место печати

Шығыс Қазақстан облысы бойынша жылжымайтын мүлік жер кадастры жөніндегі комиссия

Жоғары

Аты-жөні