ТОО «МастИнжПроект»
Лицензия №20006828

РАБОЧИЙ ПРОЕКТ

"Строительство сельского акимата в селе Шокпартогай Жылыойского района Атырауской области"

МИП-№33-21-08-2023-ПП

Том 1 Книга 3

ПАСПОРТ ПРОЕКТА

2025

ТОО «МастИнжПроект»
Лицензия №20006828

РАБОЧИЙ ПРОЕКТ

"Строительство сельского акимата в селе Шокпартогай Жылыойского района Атырауской области"

МИП-№33-21-08-2023-ПП

Том 1 Книга 3

ПАСПОРТ ПРОЕКТА

Директор Сагингалиев А.Ж.

Главный инженер проекта Абдулрахманов М.Р.

2025

Паспорт рабочего проекта

Заказчик: ГУ "Отдел строительства Жылыойского района" **Разработчик (генпроектировщик):** ТОО «МастИнжПроект» **Месторасположение объекта:** селе Шокпартогай Жылыойского района Атырауской области"	**Наименование рабочего проекта:** "Строительство сельского акимата в селе Шокпартогай Жылыойского района Атырауской области"	**Исходные данные, в том числе:** • Техническое задание на проектировании

Генеральный план

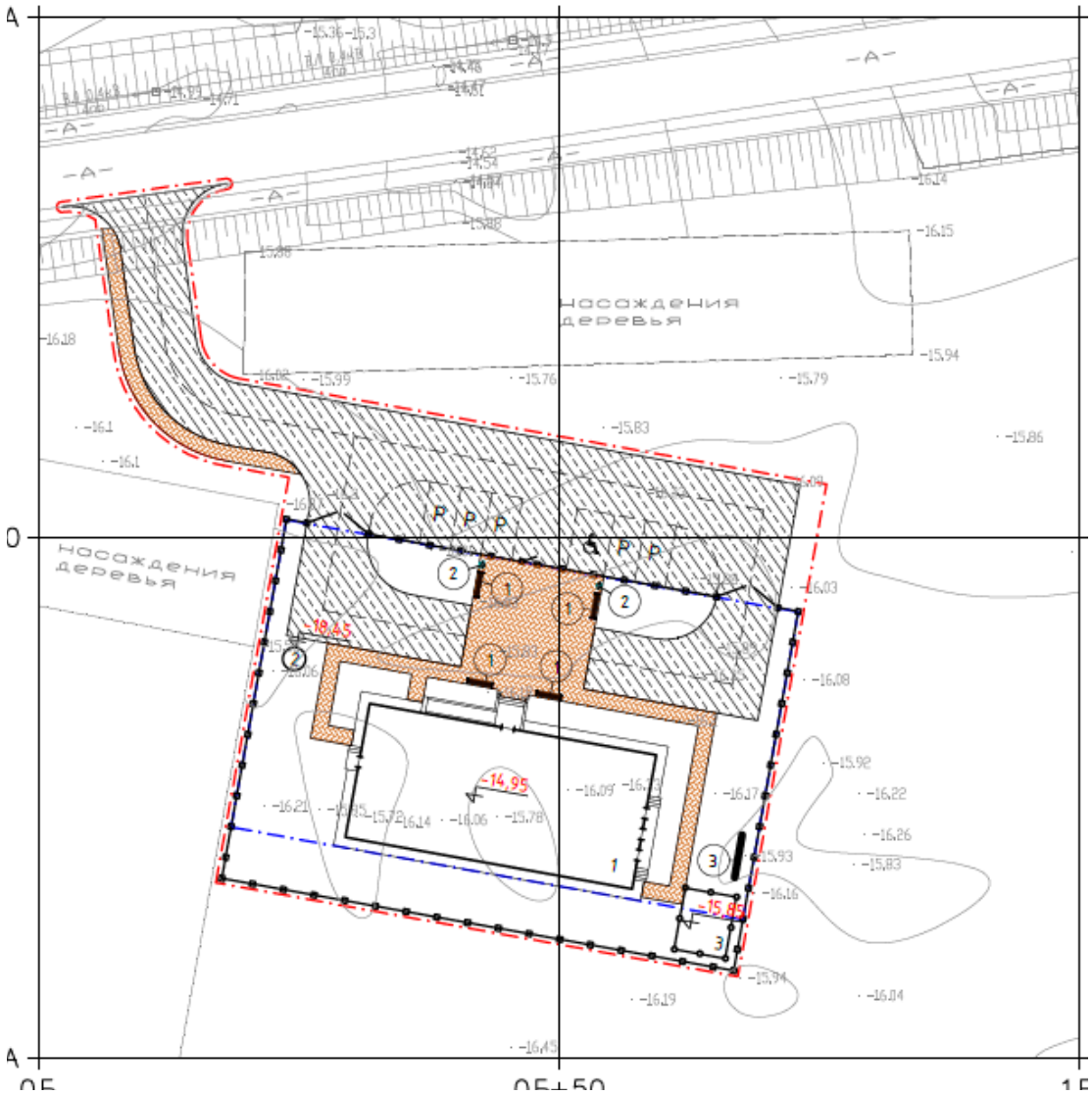

Изм	Лист	№ докум.	Подпись	Дата	МИП-№33-21-08-2023-ПП		
ГИП		Абдулрахманов			"Строительство сельского акимата в селе Шокпартогай Жылыойского района Атырауской области"	Стадия	Лист	Листов
Разраб.		Каменов А				РП	1	2
						ТОО «МастИнжПроект» г. Актобе		

План на отметке 0,000

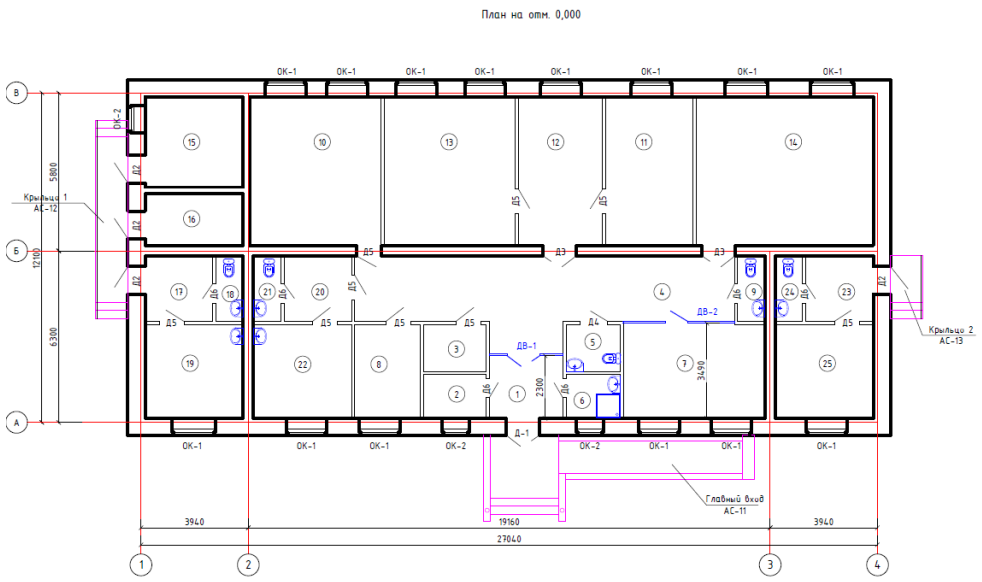

Разрез 1-1

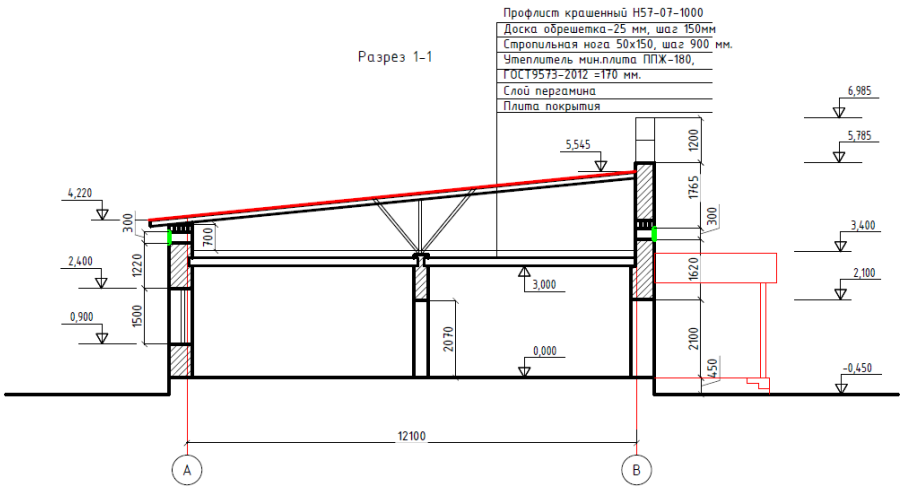

Технико-экономические показатели (в соответствующих единицах измерении)	
Производительность	1 этажа
Общая площадь выделенной территории	0,1500 га
Протяженность трассы	–
Общая численность работающих	19

Общая сметная стоимость строительства в текущих ценах 2023 года в том числе: - СМР - оборудование - прочие	415 801,671 тыс.тенге 319 778,231 тыс.тенге 24 962,953 тыс.тенге 71 060,487 тыс.тенге
Продолжительность строительства	5мес.

Директор ТОО "МастИнжПроект" _____ Сагингалиев А.Ж.

Дата составления: "20" март 2025 г.