Предполагаемая трасса постоянного электроснабжения

СВХ и фабрики по производству бумаги по адресу: трасса Алматы-Жетыген 41км, участок 202а

и.о.Руководителя ГУ"Отдел строительства архитектуры и градостроительства Илийского района"_____Нуркасымов Ж.К.
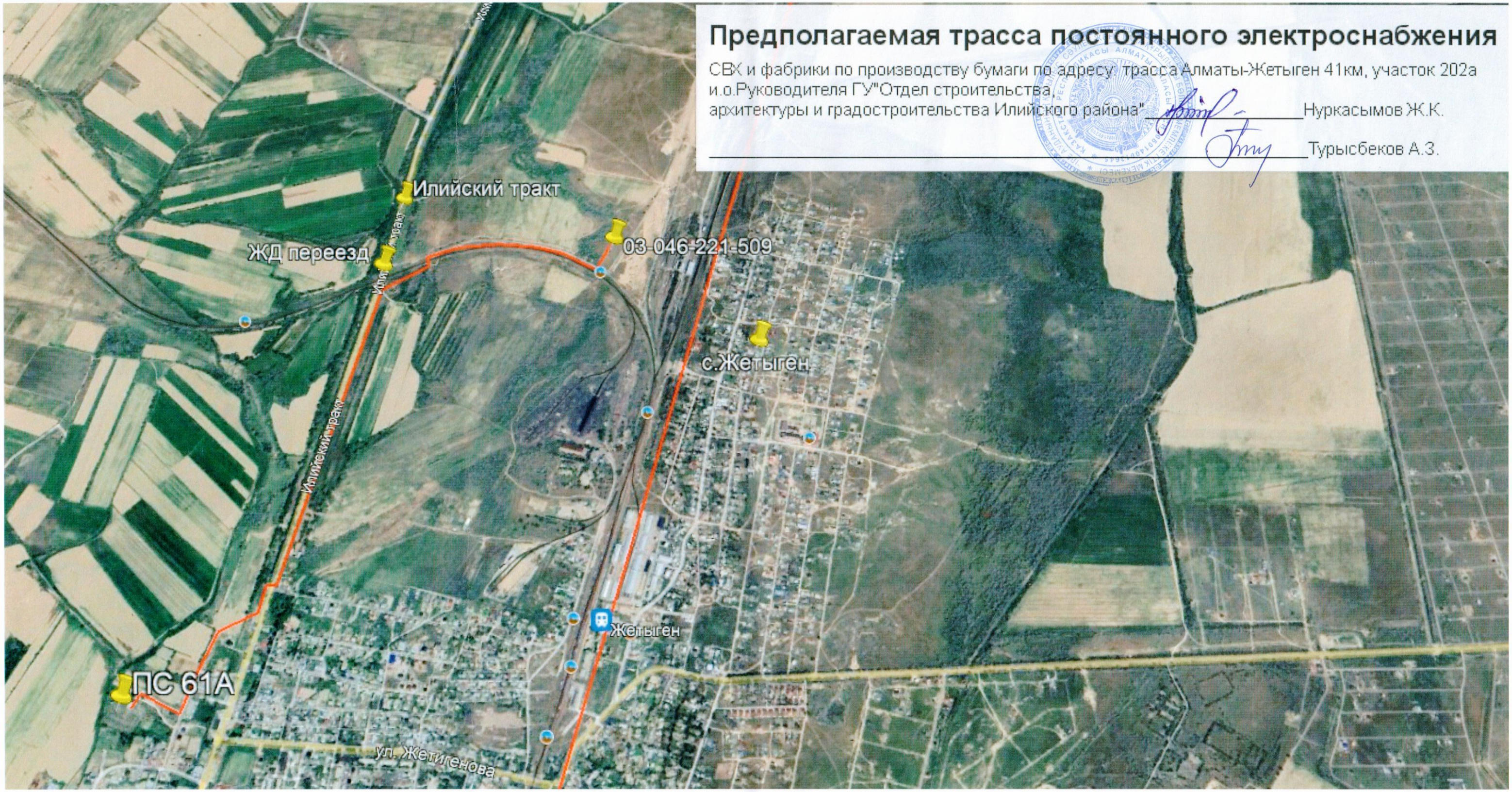
_____Турысбеков А.З.