KUBOTA U-40-6

Серия TOUGH
Выпуск 09-

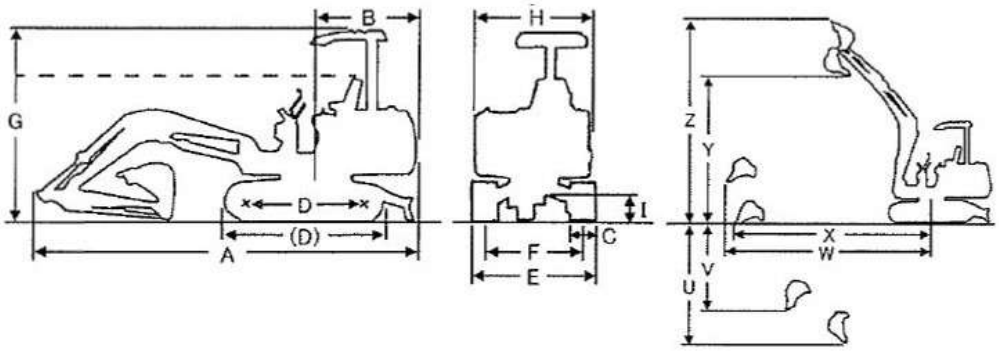

ОСНОВНЫЕ ХАРАКТЕРИСТИКИ

Рабочий вес, кг:	4440(CNP), 4510(CNP4), 4600(CAB)
Объем стандартного ковша, m3	/0.14
Ширина стандартного ковша, mm	600(w/SC)

РАЗМЕРЫ

Длина общая, mm (A):	5315
Радиус задней части, mm (B):	990
Ширина траков, mm (C):	400
Длина трака, mm (D):	1990
Длина гусеницы, mm ((D)):	2500
Ширина ходовой части, mm (E):	1960
Ширина колеи, mm (F):	1560
Общая высота, mm (G):	2490(CNP), 2540(CNP4). 2550(CAB)
Общая ширина, mm (H):	1960
Дорожный просвет (клиренс), mm(I)	310
Длина стрелы (высота), mm:	1450

ДВИГАТЕЛЬ

Марка двигателя:	KBT
Модель двигателя:	V2607-DI-E3-BH-2
Мощность (KW(PS)/rpm):	31.2(42.4)/2200
Максимальное вращение (N-m(min-1):	N/A
Количество цилиндров:	4
Размер поршня:	N/A
Рабочий объем двигателя, л:	2.62

ГИДРАВЛИЧЕСКАЯ УСТАНОВКА

Установка предохранительных клапанов (MPA):	N/A
Тип гидравлического насоса:	PPPxl .GPxl

ПРОИЗВОДИТЕЛЬНОСТЬ

Преодолеваемый подъем (deg):	30
Усилие на стреле (kn):	N/A
Усилие на ковше (kn):	/33.0
Максимальная глубина копания, mm (U):	3385
Максимальная глубина копания, mm (V):	2665
Максимальный радиус копания, mm (W):	5850
Максимальный радиус копания на глубине, mm (X):	N/A
Максимальная высота разгрузки, mm (Y):	3800
Максимальная высота копания, mm (Z):	5465
Максимальный радиус поворота, mm:	2390
Скорость движения (km/h):	2.8/4.9
Скорость поворота (min-1):	9.3
Смещения стрелы, mm:	
Угол поворота стрелы:	N/A
Ширина и высота отвала, mm:	1960x405
Тип трака:	RS

ЖИДКОСТИ

Топливный бак, л:	68.0
Гидравлический бак, л:	N/A

Примечание OFR.SLN.RSR.ROPS-FOPS(CNP4,CAB)

МИНИ-ЭКСКАВАТОР Kubota U 40-6

Добавить в избранное

Марка	KUBOTA
Номер объявления	00077
Год выпуска	2020
Моточасы	2500 ч
Полный вес	4440 кг
Вместительность	0.14 м³
Транспортная длина	531519.60249 мм
Цвет	зеленый
VIN	✓

Двигатель/трансмиссия

Тип топлива	дизель
Мощность двигателя	424 л.с.
Двигатель	V26207-VI, クボタ水冷4気筒立型

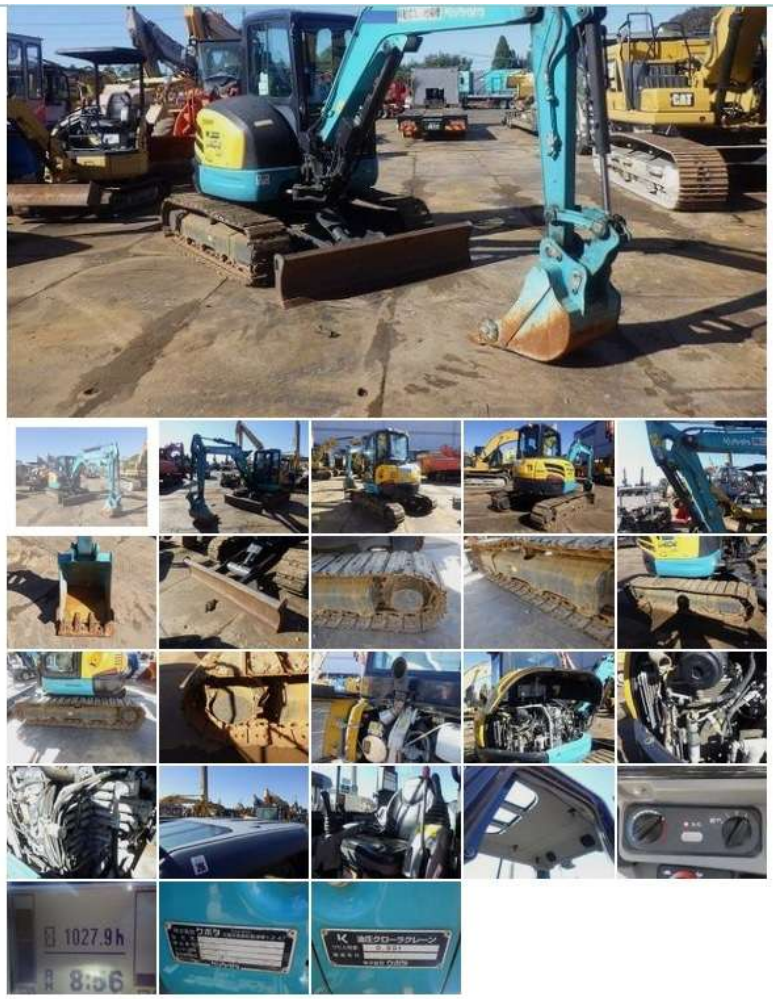

Развернуть все фото

Добавить в избранное

Пожаловаться на это объявление

Продвинуть объявление

Поделиться объявлением

Объявление 647613700 от 23.04.2026 53

В лизинг от 28 183 ₽ в месяц

Характеристики

Продавец поможет подобрать и доставить Kubota U-40-6 с похожими параметрами

Мощность	42 л.с.
Ходовая часть	гусеничный
Тип техники	мини-экскаватор
Моточасы	1 033, без пробега по РФ
Объем ковша	0.1 м³
Масса	4 440 кг

Описание услуги

ОСНОВНЫЕ ХАРАКТЕРИСТИКИ
- Рабочий вес, кг: 4440(CNP), 4510(CNP4), 4600(CAB)
- Объем стандартного ковша, m3 /0.14
- Ширина стандартного ковша, mm 600(w/SC)

РАЗМЕРЫ
- Длина общая, mm (A): 5315
- Радиус задней части, mm (B): 990
- Ширина траков, mm (C): 400
- Длина трака, mm (D): 1990
- Длина гусеницы, mm ((D)): 2500
- Ширина ходовой части, mm (E): 1960
- Ширина колеи, mm (F): 1560
- Общая высота, mm (G): 2490(CNP), 2540(CNP4). 2550(CAB)
- Общая ширина, mm (H): 1960
- Дорожный просвет (клиренс), mm(I) 310
- Длина стрелы (высота), mm: 1450

ДВИГАТЕЛЬ
- Марка двигателя: KBT