Утвержден приказом
Министра по инвестициям и развитию
Республики Казахстан
от 24 апреля 2017 года № 234
Форма

Акт приемки объекта в эксплуатацию

«16» 05 2025г.

Заказчик: КГУ «Управление строительства акимата Жамбылской области», 08000, г.Тараз, ул.Желтоксан, №78, БИН 180940033380, тел. 8-(7262)-43-33-33 в лице заместителя руководителя Аманбай А.

фамилия, имя, отчество (при его наличии) ИИН, телефон – для физических лиц, наименование организации – для юридических лиц, БИН, телефон, почтовый индекс, область, город, район, населенный пункт, наименование улицы, номер дома/здания(стационарного помещения)

на основании:

Декларации о соответствии (прилагается): «15» 05 2025 г.
ТОО «Интеллект Азия», лицензия №22019439 от 19.10.2022, II категория, Республика Казахстан, Жамбылская область, г.Тараз, ул. Ниеткалиева, №100, в лице директора Жорабекова Б.О., БИН 030940015977, тел.8 701 555 6332

дата подписания декларации, наименование подрядной (генподрядной) организации, фамилия, имя, отчество (при его наличии) руководителя, юридический адрес, БИН, телефон

Заключения о качестве строительно-монтажных работ (прилагается): «15» 05 2025 г.
ТОО «ALKHARUGROUP», в лице эксперта Курпебаева Е.А., аттестат №KZ41VJE00023612 от 06.03.2017г., №KZ21VJE00073345 от 31.03.2022г., №KZ95VJE00077348 от 17.11.2022г., БИН:160940029284, тел. 8 777 052 7557

дата подписания заключения, наименование организации, фамилия, имя, отчество (при его наличии) экспертов технического надзора, № и дата получения аттестатов, БИН, телефон

Заключения о соответствии выполненных работ проекту (прилагается): «15» 05 2025 г.
ТОО "Elite Project Company BS" ГСЛ №21025910 от 09.09.2021 г., в лице главного архитектора проекта Бодаубекова Р.Н., БИН: 070340015645, тел. 8 777 727 1053

дата подписания заключения, наименование организации, фамилия, имя, отчество (при его наличии) экспертов авторского надзора, № и дата получения аттестатов, БИН, телефон

произведя осмотр готовности предъявленного подрядчиком (генеральным подрядчиком) к приемке в эксплуатацию объекта:

«Строительство поликлиники на 200 посещений в смену на территории сельской больницы в с.Сортобе Кордайского района Жамбылской области», новое, II уровень (нормальный) ответственности, относящийся к технический не сложным

наименование объекта, вид строительства (новое, расширение, реконструкция, техническое перевооружение, модернизация, капитальный ремонт), уровень ответственности, техническая и технологическая сложность объекта

по адресу: Республика Казахстан, Жамбылская область, Кордайский район, Сортобинский сельский округ, село Сортобе, ул.Масанчи, №53А

(область, район, населенный пункт, микрорайон, квартал, улица, номер дома (корпуса)

проверив комплектность исполнительной технической документации, в том числе посредством электронного модуля исполнительной технической документации "____"_____20___ года, дата ознакомления подтверждает что:

1. Строительство объекта осуществлено на основании:

1) правоустанавливающего документа на земельный участок госакт на землю решением Акима Сортобинского округа Кордайского района Жамбылской области за №65 от 17.07.2018г.

документ, подтверждающий наступление юридических фактов (юридических составов), на основании которых возникают, изменяются или прекращаются права на земельный участок,в том числе договоры, решения судов, правовые акты исполнительных органов, свидетельство о праве на наследство, передаточный акт или разделительный баланс приреорганизации негосударственных юридических лиц, владеющих земельным участком направе собственности или выкупивших право временного возмездного землепользования (аренды).

- Архитектурно-планировочное задание, выданное государственным учреждением "Отдел архитектуры и градостроительства Кордайского района" на проектирование объекта «Строительство

поликлиники на 200 посещений в смену на территории сельской больницы в с. Сортобе Кордайского района Жамбылской области»

либо решения о реконструкции (перепланировке, переоборудовании) помещений (отдельных частей) существующих зданий

от 19.02.2021 года № KZ02VUA00369031;

наименование органа, вынесшего решение

2) талона о приеме уведомления о начале строительно-монтажных работ: КГУ «Управление архитектурно-строительного контроля акимата Жамбылской области», регистрационный номер уведомления:KZ55REA00350243 от 05.09.2023г.

наименование органа, принявшего уведомление, дата и № принятия талона

3) проекта (проектно-сметной документации)

ТОО "Elite Project Company BS", шифр проекта 2-2021

наименование проектной организации, номер проекта

утвержденного(й) приказом: КГУ «Управление строительства акимата Жамбылской области» за №69-ө от 28.09.2022г.

дата и номер проекта, наименование организации утвердившей (переутвердившей) проект и дата утверждения

2. Строительно-монтажные работы осуществлены в сроки:

- начало работ «05» сентября 2023 года;
- окончание работ: « 16 » 05 2025 года;
- при продолжительности строительства, месяц: по норме или по проекту организации строительства, месяц: 8
- фактически, месяц: 18

3. Объект (комплекс) имеет следующие основные технико-экономические показатели (мощность, производительность, производственная площадь, протяженность, вместимость, объем, пропускная способность, провозная способность, число рабочих мест и тому подобное, заполняется по всем объектам (кроме жилых домов) в единицах измерения соответственно целевой продукции или основным видам услуг):

Мощность, производительность и так далее	Единица измерения	По проекту		Фактически	
		общая (с учетом ранее принятых)	в том числе пускового комплекса или очереди	общая (с учетом ранее принятых)	в том числе пуско-вого комплекса или очереди
Всего по комплексу					
Площадь участка	м2	4966,0	4966,0	4966,0	4966,0
Площадь застройки	м2	1209,0	1209,0	1209,0	1209,0
Площадь проездов, тротуаров асфальтобетонных	м2	1261,54	1261,54	2 009,0	2 009,0
Площадь проездов, тротуаров из брусчатки	м2	1604,65	1604,65	1140,65	1140,65
Площадь озеленения	м2	1 837,71	1 837,71	1 837,71	1 837,71
Прочие	м2	1 079,86	1 079,86	1 079,86	1 079,86
в том числе поликлиники					
Этажность		3	3	3	3
Площадь застройки	м2	1209,0	1209,0	1209,0	1209,0
Общая площадь	м2	4966,0	4966,0	4966,0	4966,0
Полезная площадь	м2	3 580,74	3 580,74	3 580,74	3 580,74
Расчетная площадь	м2	3 257,16	3 257,16	3 257,16	3 257,16
Строительный объем	м3	13 617,00	13 617,00	13 617,00	13 617,00
в том числе ниже отм. +0.00м	м3	3 102,00	3 102,00	3 102,00	3 102,00

Блочно-модульная котельная БМК-2,0 МВт	МВт	2,0	2,0	2,0	2,0
КТПН-250/10/0,4кВ	шт	1	1	1	1
ЛЭП ВЛЗ-10 кВ	м. п.	47,00	47,00	47,00	47,00
ЛЭП ВЛИ-0,4 кВ	м. п.	68,50	68,50	68,50	68,50
ЛЭП-0,4 кВ	м. п.	206,60	206,60	206,60	206,60
Дизельная электростанция ДЭС -120 кВт	шт.	1	1	1	1
Газоснабжение на природном газе с расходом 127,90 м3/ч.					
Трасса газопровода	м. п.	372,00	372,00	372,00	372,00
в т.ч. подземное	м. п.	365,00	365,00	365,00	365,00
ГРПШ-400-01 с РДНК-400М	шт.	1	1	1	1
Резервуары для сточных вод емкостью 2/50м3 (проектом не предусмотрено из-за неверных ТУ)	м3	-	-	100	100
Наружные сети канализации (тоже, с перекладкой)	м	222	222	348	348
Ограждения металлические	секция	59	59	18	18
Ограждения «Еврозабор» по обращению «Заказчика»	секция	-	-	62	62
Демонтаж и монтаж временной котельной на твердом топливе (по обращению «Заказчика», дополнительные работы)	шт	-	-	1	1

Выпуск продукции (оказания услуг), предусмотренной проектом в объеме, соответствующем нормам освоения проектных мощностей в начальный период

_____;

факт начала выпуска продукции с указанием объема

Жилой дом имеет следующие показатели:

Показатели	Единица измерения	По проекту	Фактически
Общая площадь	метр в квадрате (далее – м2)		
Число этажей	этаж		
Общий строительный объем	метр в кубе (далее – м3)		
в том числе подземной части	м3		
Площадь встроенных, встроенно-пристроенных и пристроенных помещений	м2		

Показатели	По проекту			Фактически		
	число квартир	площадь квартир, м2		число квартир	площадь квартир, м2	
		общая	жилая		общая	жилая
Всего квартир,в том числе: однокомнатных, двухкомнатных,						

трехкомнатных, четырехкомнатных и более						

4. Технологические и архитектурно-строительные решения по объекту характеризуются следующими данными:
- Категория по взрывопожарной и пожарной опасности-Д
- Класс по функциональной пожарной опасности - Ф3.4
- Класс конструктивной пожарной опасности здания -С0
- Класс пожарной опасности строительных конструкций -К0 8
- Степень долговечности -II
- Степень огнестойкости –II
- здание - прямоугольной формы размерами в осях 21,00 х 48,00 м
- подвальный этаж – высота помещения 2,70 м
- надземный этаж (три этажа) – высота помещения 3,00 м
- технический этаж - высота помещения 2,20 м
- расчетно-конструктивная система - рамный железобетонный каркас из колонны и ригеля с многопустотными панелями перекрытия и покрытия
- фундаменты - отдельно стоящий столбчатый 2200х2200х600(h), 1800х1800х600(h), 1500х1500х600(h), по контуру здания из ленточного фундамента 800,600х600(h) из бетона марки С12/15
- стены подвала – из монолитного железобетона толщиной 200 мм из бетона марки С12/15
- наружные стены - из кирпича толщиной 380 мм
- утепление стен - из пеноплекса толщиной 50 мм с разрывом из минплиты
- перегородки – кирпичные подвальная часть и мокрые помещения, остальные из газоблоков
- колонны- 400х400 мм, 500х500 мм из бетона марки С20/25
- лифтовая шахта- из монолитного железобетона толщиной 200 мм из бетона марки С20/25
- диафрагма жесткости - из монолитного железобетона толщиной 200 мм из бетона марки С20/25
- плита перекрытия - железобетонные по серии1.141.1-40с
- ригель - из монолитного железобетона сечением 400х500(h) мм, 400х400(h) мм из бетона марки С20/25
- лестницы— монолитные железобетонные
- все монолитные железобетонные конструкций армированы арматурой класса А400, А240

Внутренняя отделка здания:
- полы -бетонные, линолеум, керамические плитки
- стены, перегородки - штукатурка сложным раствором, сухими смесями, водоэмульсионная окраска, керамическая плитка
- потолки - затирка швов, штукатурка сухими смесями с последующей водоэмульсионной окраской за 2 раза

Наружная отделка здания:
- стена – фиброцементные панели
- цоколь здания – керамогранит
- окна - металлопластиковые
- витражи – алюминиевые
- наружные двери – металлические
- кровля – плоская кровля с внутренним водостоком

5. На объекте установлено предусмотренное проектом оборудование в количестве согласно актам о его приемке после индивидуального испытания и комплексного опробования
6. Наружные инженерные коммуникации (холодное и горячее водоснабжение, канализация, теплоснабжение, газоснабжение, электроснабжение и связь) обеспечивают нормальную эксплуатацию объекта (здания, сооружения, помещения) и приняты поставщиками инженерных услуг;

_____

наименование организации, фамилия, имя, отчество (при наличии). Место печати (при наличии)

7. Сметная стоимость по утвержденному проекту (проектной-сметной документации): всего 2 714 905,562 тыс.тенге, в том числе строительно-монтажных работ 1 229 313,696 тыс.тенге,

стоимость оборудования, инструмента и инвентаря 1 069 381,645 тыс.тенге;

8. Сметная стоимость основных фондов, принимаемых в эксплуатацию всего 2 691 034,206 тыс.тенге, в том числе строительно-монтажных работ 1 229 313,696 тыс.тенге, стоимость оборудования, инструмента и инвентаря 1 069 381,645 тыс.тенге;
9. Доля местного содержания предусмотрена в проектно-сметной документации 100% и фактически применено 100% (на объектах, финансируемых за счет государственных инвестиций и средств квазигосударственного сектора);
10. Класс энергоэффективности здания нормальный С;
11. Объект построен в соответствии с утвержденным проектом (проектно-сметной документацией) и требованиями государственных нормативных документов в области архитектуры, градостроительства и строительства

РЕШИЛ:

«Строительство поликлиники на200посещений в смену на территории сельской больницы в с.Сортобе Кордайского района Жамбылской области»

наименование объекта (комплекса)

принять в эксплуатацию

Заказчик: Аманбай А.

фамилия, имя, отчество (при его наличии), подпись руководителя

Место печати (при наличии)

Технический надзор:

1) аттестованный (-ые) эксперт (-ы): Курпебаев Е.А.

аттестат №KZ41VJE00023612 от 06.03.2017г., №KZ21VJE00073345 от 31.03.2022г., №KZ95VJE00077348 от 17.11.2022г.

(фамилия, имя, отчество (при его наличии) эксперта, специализация аттестата, подпись, дата

Место печати (при наличии)

2) аккредитованная организация: ТОО «ALKHARUGROUP»

Директор Балабеков Х.Т.

(наименование организации) имеющей в своем составе аттестованного (-ых) эксперта (-ов), фамилия, имя, отчество (при его наличии) руководителя, подпись, дата

Место печати (при наличии)

Авторский надзор:

1) разработчик проекта: ТОО "EliteProjectCompany BS"

главный архитектор проекта Бодаубеков Р.Н.

(наименование организации, фамилия, имя, отчество (при его наличии), должность), подпись, дата

Место печати (при наличии)

2) организация ТОО "EliteProjectCompany BS"

Директор Бакбаев Т.Б.

(наименование организации) имеющей в своем составе аттестованного (-ых) эксперта (-ов), фамилия, имя, отчество (при его наличии) руководителя, подпись, дата

Место печати (при наличии)

Подрядчик (генеральный подрядчик): ТОО «Интеллект-Азия»

Директор Жорабеков Б.О.

фамилия, имя, отчество (при его наличии), подпись руководителя

Место печати (при наличии)

Приложение 2
к акту приемки объекта
в эксплуатацию
Форма

Технические характеристики объекта

«Строительство поликлиники на 200 посещений в смену на территории сельской больницы в с. Сортобе, Кордайского района Жамбылской области»

Наименование (многоквартирный жилой дом, промышленные, торговые объекты и т.п.)	Общие сведения									
	количество этажей (этаж)	количество квартир	количество помещений, комнат	площадь застройки (м2)	объем здания (м3)	общая площадь (м2)	жилая площадь (м2)	площадь не жилых помещений (м2)	площадь парковочных мест (м2)	площадь балкона, лоджии (м2)
1	2	3	4	5	6	7	8	9	10	11
	3			1209,0	13617,0	4966,0				

продолжение таблицы

Описание конструктивных элементов			Вид отопления	Благоустройство				
фундамент	стены	кровля		электроснабжение	водоснабжение	горячее водоснабжение	канализация	газоснабжение
12	13	14	15	16	17	18	19	20
монолитный железобетон	кирпичный полнотелый	мягкая кровля	от собственной котельной на газе	центральное	центральное	от собственной котельной	резервуар для сточных вод	центральное

Распределение площади

№		В отдельных квартирах	В помещениях коридорного типа	В общежитиях	В гостиницах
1	Количество жилых квартир				
2	Количество жилых комнат				
3	Общая площадь (м 2)				
4	Жилая площадь (м 2)				

продолжение таблицы

Из общего числа площади				Распределение квартир по числу комнат				
в мансардах	в подвалах	в цокольных этажах	в бараках	1-комнатные	2-комнатные	3-комнатные	4-комнатные	5-комнатные

Нежилые помещения

Площадь (м2)	Жилая площадь в нежилых помещениях	Торговая	Промышленно-производственных зданий и сооружений	Складская	Бытового обслуживания	Гаражи	Организаций и учреждений управления, научных, банковский, общественных и т.п.
1	2	3	4	5	6	7	8
Основная							
Вспомогательная							

продолжение таблицы

Общественного питания	Учреждений образования	Транспортных зданий и сооружений	Здравоохранения, лечебного назначения	Физкультуры и спорта	Учреждений культуры и искусства	Сооружений инженерных сетей	Прочие	Всего
9	10	11	12	13	14	15	16	17

Перечень документов, прилагаемых к техническим характеристикам объекта:

1. Поэтажные планы _____

План подвала на отм.-3.00м. М 1:200.

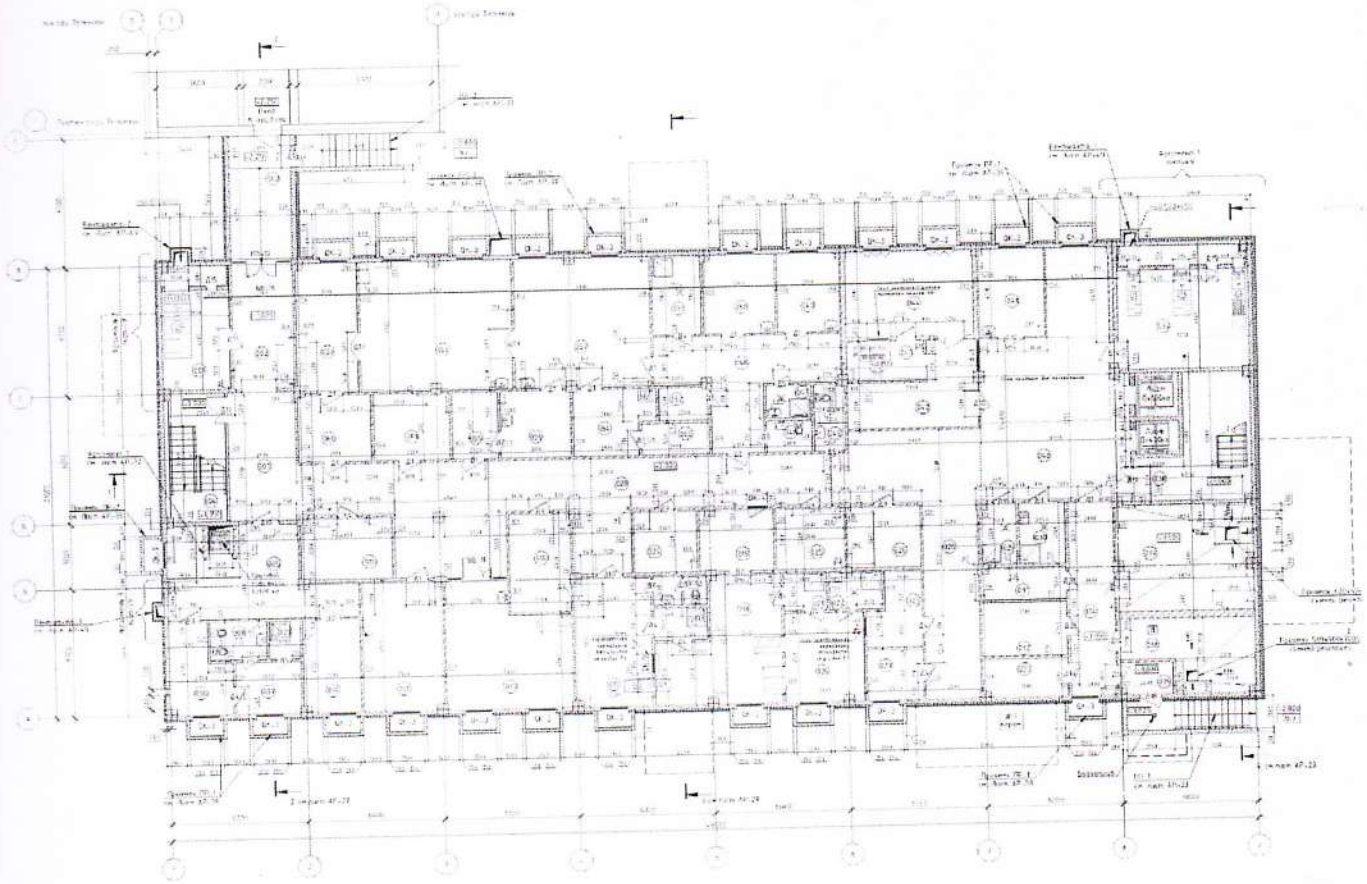

План 1 этажа на отм. +0.00м. М 1:200

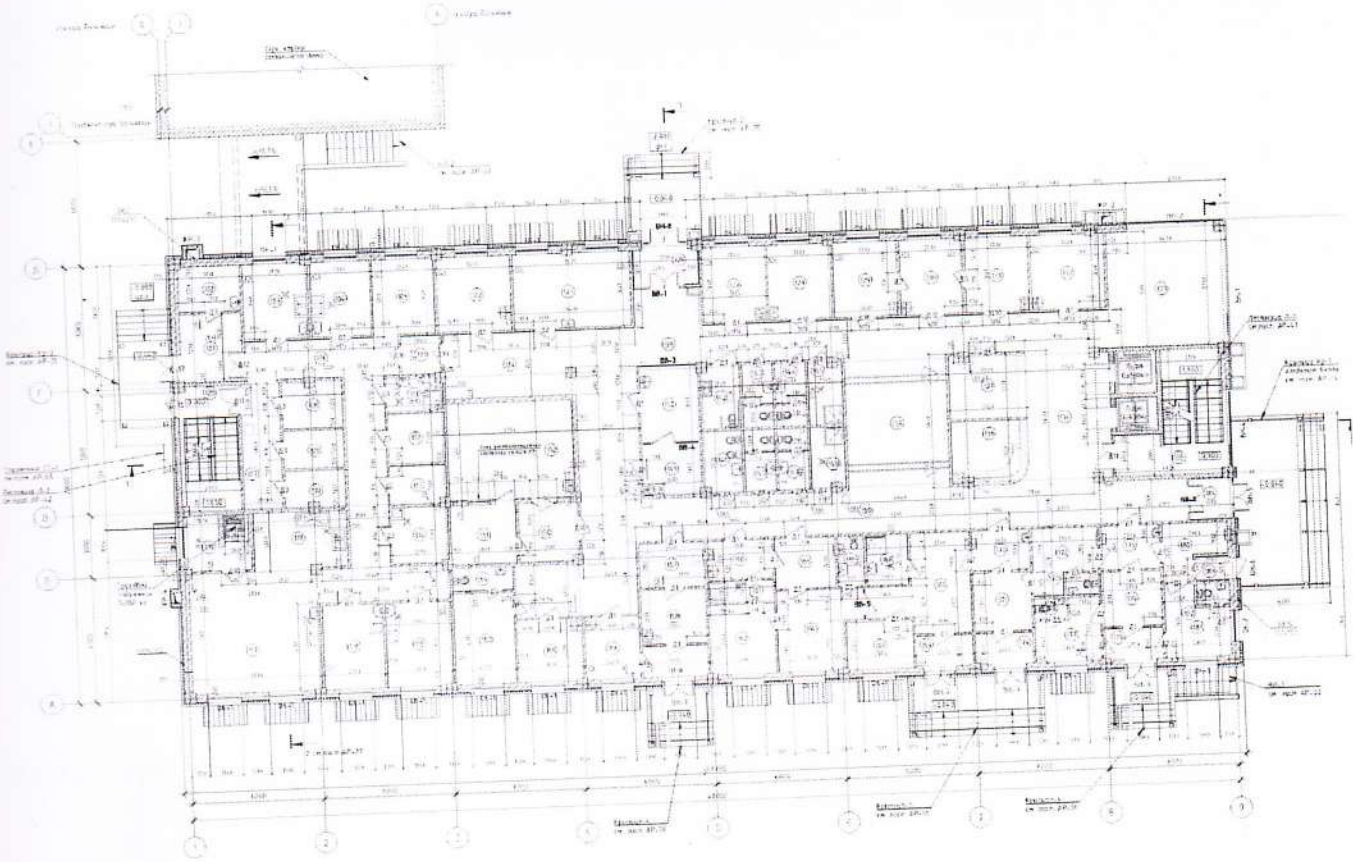

План 2 этажа на отм. +3.30м. М 1:200.

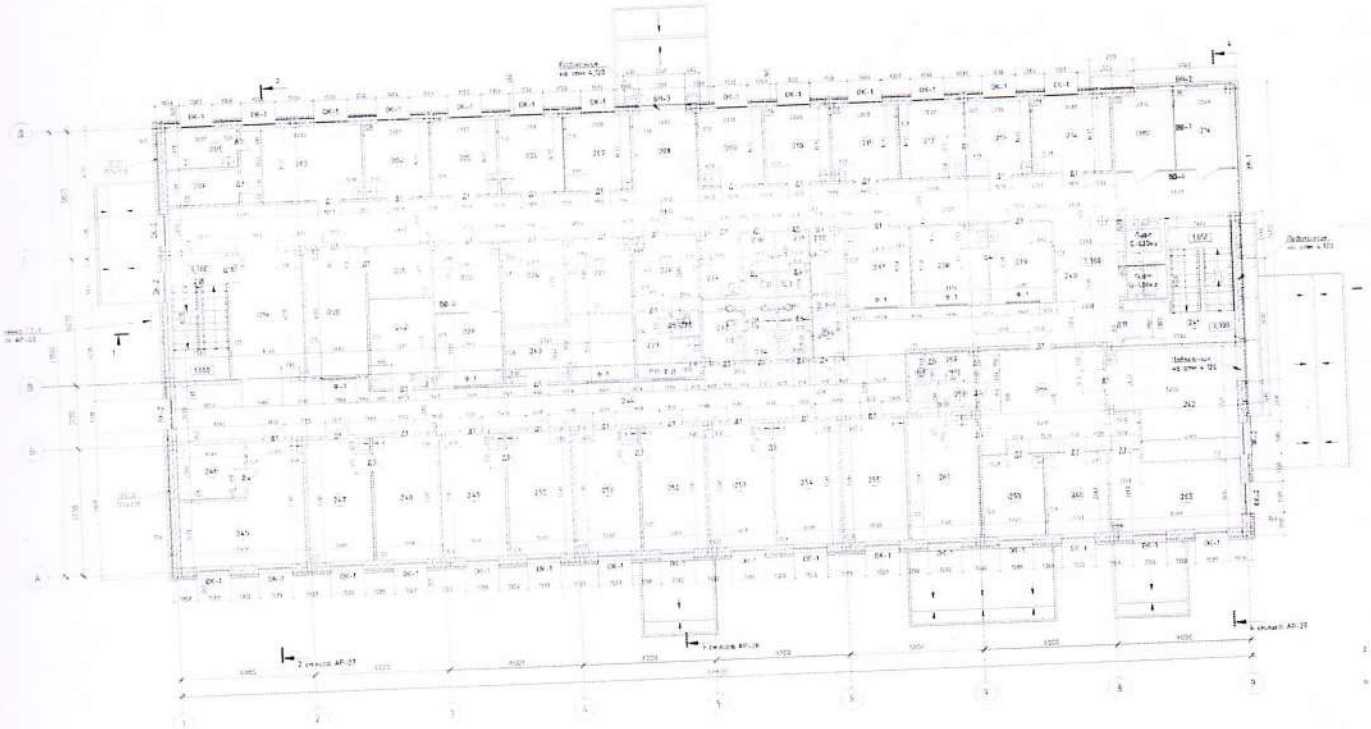

План 3 этажа на отм. +6.60м. М 1:200.

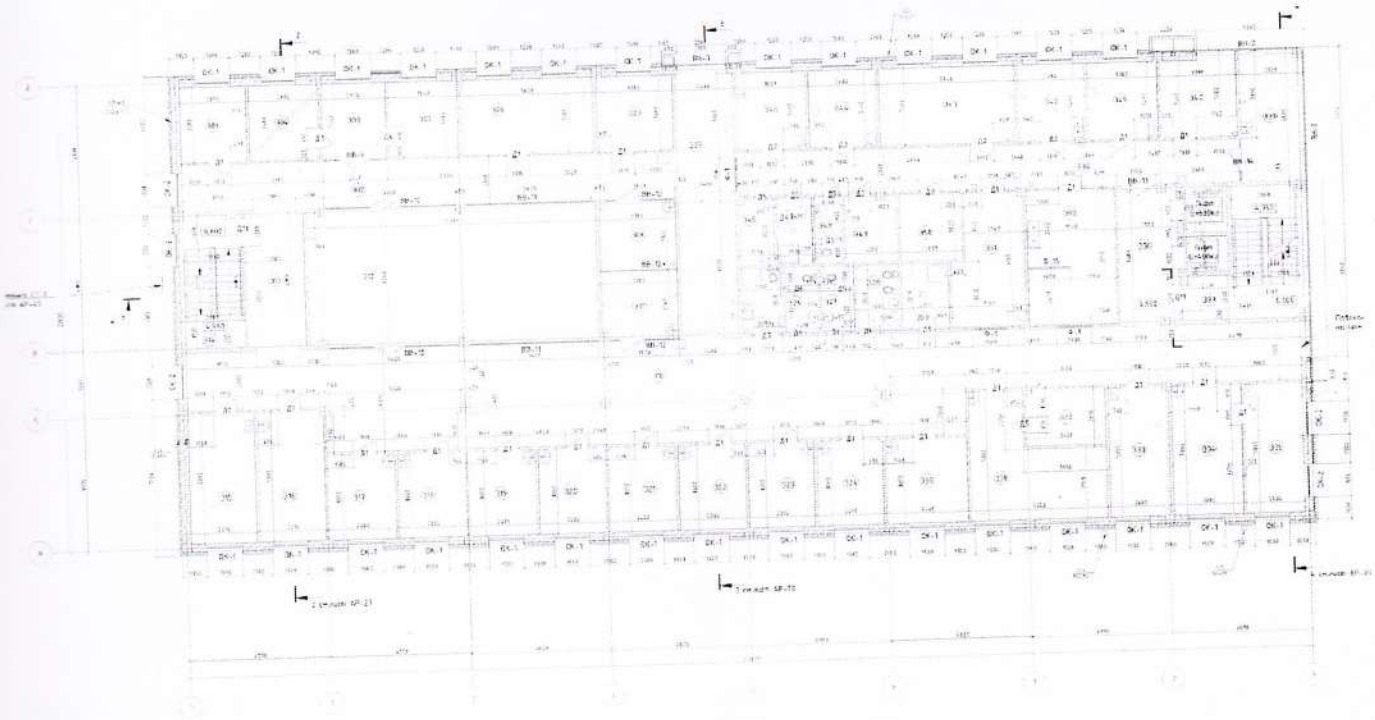

План технического этажа на отм. +9.90м. М 1:200.

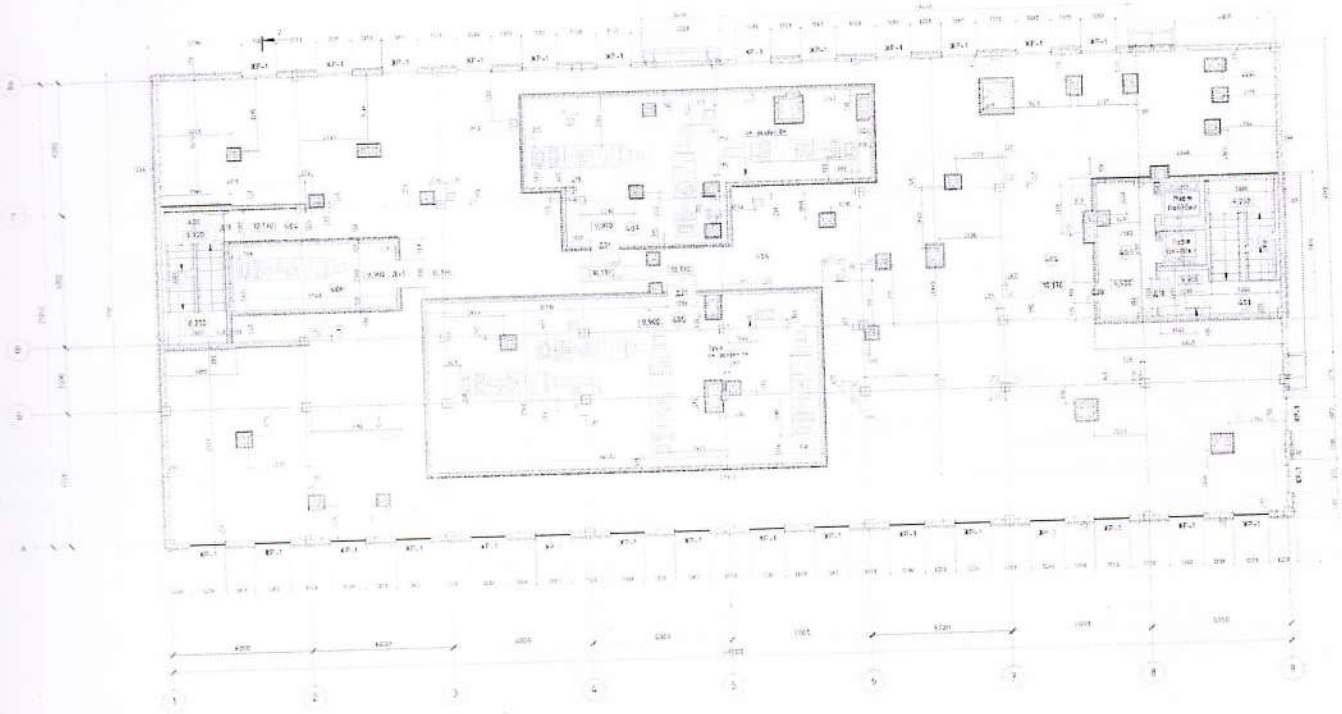

2. Экспликация к поэтажным планам _____

Экспликация земельного участка (м2)

Общая площадь земельного участка	Застроенная площадь			Незастроенная площадь		
	всего	под основными строениями	под прочими постройками и сооружениями	асфальтовые покрытия	прочие замощения	грунт

1	2	3	4	5	6	7
6,681га	6 681,0м2	1209,0 м2	148,95	2 009,0	1140,65	

продолжение таблицы

Незастроенная площадь									
оборудованные площадки				зеленые насаждения					
					в том числе				
всего	спортивные	детские	хозяйственные	всего	газон с деревьями	плодовый сад	газоны, цветочные клумбы	огород	прочие
8	9	10	11	12	13	14	15	16	17
	0	0	0	0	0	0	0	0	0

Экспликация к плану объекта

Этаж	Номер помещения, квартиры	Номера частей помещения, квартиры	Назначение частей помещения, квартиры	Площадь по внутреннему обмеру (м2), в том числе			
				Общая	Полезная	Жилая	Нежилая
1	2	3	4	5	6	7	8

продолжение таблицы

Площадь по внутреннему обмеру (м2), в том числе								
В отдельных квартирах	В общежитиях	В гостиницах	Торговая	Промышленно-производственных зданий и сооружений	Складская	Учреждений образования	Предприятий бытового обслуживания	Организаций и учреждений управления, научных, банковских, общественных и т.п.
9	10	11	12	13	14	15	16	17

продолжение таблицы

Площадь по внутреннему обмеру (м2), в том числе							
Предприятий общественного питания	Организации здравоохранения	Физкультурно-спортивная	Учреждений культуры и искусства	Транспортных зданий и сооружений	Сооружений инженерных сетей	Гаражей	Прочие
18	19	20	21	22	23	24	25

Техническое описание конструктивных элементов основного строения

№ п.п.	Наименование конструктивных элементов			Описание конструктивных элементов (материал, отделка и т.д.)
1	2			3
1	Фундамент			монолитный железобетон
2	1) наружные и внутренние капитальные стены			полнотелый кирпич
	2) перегородки			подвал и мокрые помещения - полнотелый кирпич, остальные из газоблоков
3	Перекрытия	чердачное		монолитный железобетонный
		междуэтажное		сборные железобетонные плиты
4	Крыша			мягкая кровля
5	Полы	1-го этажа		линолеум, керамическая плитка
		последующих этажей		линолеум, керамическая плитка
6	Проемы	окна		металлопластиковые
		двери		металлические, деревянные
7	Отделочные работы	внутренние		левкас, водоэмульсионная окраска
		наружные		облицовка прессованными плоскими хризотилцементным листами
8	Горячее водоснабжение			из полиэтиленовых труб
9	Водопровод			из полиэтиленовых труб
10	Канализация			из полиэтиленовых труб
11	Электроосвещение			кабелем марки ВВГ
12	Отопление	печное		-
13		печное газовое		-
14		от ТЭЦ		-
15		от АГВ		-
16		от индивидуальной отопительной установки	на газе	Блочно-модульная котельная
17			на твердом топливе	-
18		от районной котельной	на газе	-
19			на твердом топливе	-
20	Разные работы			

Техническое описание служебных построек-**не требуется**

Показатели	Наименование служебных построек							
Площадь (м 2)								
Высота строения (м)								
Объем строения (м 3)								
Фундамент								
Стены								
Перекрытия								
Крыша								
Полы								
Окна								
Двери								
Внутренняя отделка								
Наружная отделка								
Печи								

Техническое описание внутридворовых сооружений-

Наименование сооружений	Размер в метрах				Объем (м3)	Материал
	длина	ширина	площадь	высота или глубина		
1	2	3	4	5	6	7
Блочно-модульная котельная	9,0 м	7,2 м	64,8м2	3,0м	194,4	Металлокаркас, стеновые и кровельные сэндвич панели

Техническое описание отдельных частей строения (подвалов, полуподвалов, мезонинов, мансард)

Наименование помещение отдельных	Заглубление спланированной поверхности	Описание элементов					
		стены	перекрытия	полы	внутренняя отделка	крыша	дополнительные устройства

частей строения	земли до пола подвала						
1	2	3	4	5	6	7	8
Подвал	-3,00	Монолитные железобетонные	Монолитные железобетонные	бетон	Штукатурка, левкас, окраска	-	-

Техническое описание нежилых пристроек к основному строению – **не требуется**

Наименование конструктивных элементов		Техническое описание конструктивных элементов
1		2
Фундамент		
Стены и перегородки		
Крыша		
Полы		
Перекрытия		
Проемы	окна	
	двери	
Отделочные работы	внутренние	
	наружные	
Разные работы		
Итого:		
Фундамент		
Стены и перегородки		
Крыша		
Полы		
Перекрытия		
Проемы	окна	
	двери	
Отделочные работы	внутренние	

	наружные	
Разные работы		
Итого:		
Фундамент		
Стены и перегородки		
Крыша		
Полы		
Перекрытия		
Проемы	окна	
	двери	
Отделочные работы	внутренние	
	наружные	
Разные работы		
Итого:		

Исчисление площадей и объемов основной и отдельных частей строения (подвалов, полуподвалов, мезонинов, мансард, крыш, пристроек и т.п.)- **не требуется**

Наименование частей строения и пристроек	Формула для подсчета площадей по наружному обмеру	Площадь (м 2)	Высота (м)	Объем (м 3)	Наименование частей строения и пристроек	Формула для подсчета площадей по наружному обмеру	Площадь (м 2)	Высота (м)	Объем (м 3)
1	2	3	4	5	6	7	8	9	10

Заказчик: _____ Аманбай А.

фамилия, имя, отчество (при наличии), подпись руководителя

Место печати (при наличии)

Авторский надзор _____ Бодаубеков Р.Н.

фамилия, имя, отчество (при наличии), подпись эксперта

Место печати (при наличии)

Приложение 3
к акту приемки объекта
в эксплуатацию
форма

Технические характеристики объекта
«Строительство поликлиники на 200 посещений в смену на территории сельской больницы в с.Сортобе Кордайского района Жамбылской области»
(линии электропередач)

№ п/п	Наименование	Ед. изм.	Количество
1	2	3	4
1	Воздушные ЛЭП низкого напряжения	км	
2	Воздушные ЛЭП высокого напряжения 10 кВ	км	0,18
3	Кабельные ЛЭП низкого напряжения 0,4 кВ	км	0,075
4	Кабельные ЛЭП высокого напряжения	км	
5	Площадь опор	м2	
6	Опоры:		
	1) металлические	шт	
	2) деревянные с деревянными приставками	шт	
	3) деревянные с железобетонными приставками	шт	
	4) железобетонные	шт	4
	5) тросовые подвесы	шт	
7	Провода:		
	1) медные	км	0,255
	2) алюминиевые	км	
	3) сталеалюминиевые	км	
8	Кронштейны для светильников:		
	1) железобетонные	шт	
	2) металлические	шт	8
9	Арматура уличного освещения:		
	1) светильники с лампами накаливания	шт	
	2) светильники с ртутными лампами	шт	16
	3) светильники с люминисцентными лампами	шт	
10	Кабели:		
	1) марки АВБбшв 5х185	км	0,244

	2) марки АВБбшв 5х120	км	0,124
	3) марки АВБбшв 5х35	км	0,176
	4) марки АВБбшв 5х16	км	0,401
	3) марки АВБбшв 5х2,5	км	0,192
11	Муфты соединительные	шт	
12	Муфты концевые	шт	22
13	Контуры заземления	шт	1
14	Устройства грозозащиты	шт	1
15	Дорожные покрытия кабельных сетей:		
	1) асфальтобетонные	м2	
	2) булыжные	м2	
	3) тротуары	м2	

Заказчик: _____ Аманбай А.

фамилия, имя, отчество (при наличии), подпись руководителя. Место печати (при наличии)

Авторский надзор _____ Бодаубеков Р.Н.

фамилия, имя, отчество (при наличии), подпись эксперта. Место печати (при наличии)

Приложение 12
к акту приемки объекта
в эксплуатацию
форма

Технические характеристики объекта
«Строительство поликлиники на 200 посещений в смену на территории сельской больницы в с.Сортобе Кордайского района Жамбылской области»
(зеленые насаждения)

№ п/п	Наименование	Ед. изм.	Количество	Примечание
1	2	3	4	5
1	Длина улицы	м		
2	в том числе озелененная часть	м2		
3	Средняя ширина проезда	м		
4	Общая площадь объекта (проезд, сквер, парк, бульвар)	м2		
5	Под зелеными насаждениями, из них			
	под деревьями	м2		
	под кустарниками	м2		
	под цветниками	м2		
	под газонами	м2	337,5	
	в т.ч. - обыкновенные	м2		
	- партерные	м2	337,5	
	- луговые	м2		
6	Под замощением, из них			
	асфальтовое покрытие	м2	2009,0	
	щебеночное покрытие	м2		
	плитами	м2	1140,65	
	грунтовые улучшенные	м2		
	грунтовые	м2		
7	Под строениями	м2		
8	Под сооружениями	м2		
9	Под водоемами	м2		
10	Прочие	м2		
11	деревья	шт		
12	кусты	шт		

13	кустарники	шт		
14	цветники	шт	515	
15	газоны	м2	337,5	
16	порода деревьев			
17	возраст	год		

Заказчик:_____ Аманбай А.

фамилия, имя, отчество (при наличии), подпись руководителя. Место печати (при наличии)

Авторский надзор_____ Бодаубеков Р.Н.

фамилия, имя, отчество (при наличии), подпись эксперта. Место печати (при наличии)

Приложение 13
к акту приемки объекта
в эксплуатацию
форма

Технические характеристики объекта
«Строительство поликлиники на 200 посещений в смену на территории сельской больницы в с.Сортобе Кордайского района Жамбылской области»
(сети, водоводы, коллекторы и тому подобное)

№ п/п	Наименование	Ед. изм.	Количество	Примечание
1	2	3	4	5
	Водопровод			
1	Водоводы (общая протяженность)	м	191,5	
	1) из стальных труб	м	191,5	
	2) из чугунных труб	м		
	3) из асбестоцементных труб	м		
	4) из железобетонных труб	м		
	5) из полиэтиленовых труб	м		
2	Распределительная сеть (общая протяженность)	м		
	1) из стальных труб	м		
	2) из чугунных труб	м		
	3) из асбестоцементных труб	м		
	4) из полиэтиленовых труб	м		
3	Прочие устройства			
	Смотровой колодец	шт	2	
	Задвижка d-100	шт	2	
	Задвижка d-50	шт	3	
	Вентили	шт	1	
	Кран	шт		
	Гидрант	шт	2	
	Водопроводный ввод	шт	1	
	Водоразборная колонка	шт		
	Стальной футляр	шт		
	Питьевой фонтанчик	шт		

	Канализация			
1	Коллекторы (общая протяженность)	м		
	1) из керамических труб	м		
	2) из чугунных труб	м		
	3) из бетонных труб	м		
	4) из асбестоцементных труб	м		
	5) из железобетонных труб	м		
	6) из полиэтиленовых труб	м		
2	Канализационная сеть (общая протяженность)	м	348	
	1) из керамических труб	м		
	2) из чугунных труб	м		
	3) из бетонных труб	м		
	4) из асбестоцементных труб	м		
	5) из железобетонных труб	м		
	6) из полиэтиленовых труб	м	348	
3	Прочие устройства			
	Смотровой колодец	шт	11	
	Выпуск	шт	1	

Горизонтальный разрез колодца (камеры)				Вертикальный разрез колодца (камеры)			
Масштаб				Масштаб			

Спецификация

№ п/п	Наименование	Марка	Материал	Диаметр (мм) (размеры)	Количество	Примечание

Схема привязки колодца (камеры) к постоянным точкам-ориентирам

Заказчик: _____ Аманбай А.

фамилия, имя, отчество (при наличии), подпись руководителя. Место печати (при наличии)

Авторский надзор _____ Болаубеков Р.Н.

фамилия, имя, отчество (при наличии), подпись эксперта. Место печати (при наличии)

Приложение 14
к акту приемки объекта
в эксплуатацию
форма

Технические характеристики объекта
«Строительство поликлиники на 200 посещений в смену на территории сельской больницы в с.Сортобе Кордайского района Жамбылской области»
(тепловая трасса)

№ п/п	Наименование	Ед. изм.	Количество, протяженность	Примечание
1	2	3	4	5
1	Протяженность тепловой трассы	м	115,7	
	Протяженность воздушной прокладки:	м		
	1) на эстакадах	м		
	2) на опорах	м		
	Количество опор	шт		
	Протяженность подземной прокладки:	м		
	1) в проходных каналах	м	115,7	
	2) в полупроходных каналах	м		
	3) бесканальная прокладка	м		
2	Количество колодцев (камер)	шт	2	
3	Количество компенсаторов	шт	3	
4	Количество вводов	шт	3	
5	Количество задвижек	шт	2	

Горизонтальный разрез колодца (камеры)				Вертикальный разрез колодца (камеры)			
Масштаб				Масштаб			

Спецификация

№ п/п	Наименование	Марка	Материал	Диаметр (мм) (размеры)	Количество	Примечание

Схема привязки колодца (камеры) к постоянным точкам-ориентирам

Заказчик: _____ Аманбай А.
фамилия, имя, отчество (при наличии), подпись руководителя. Место печати (при наличии)

Авторский надзор _____ Бодаубеков Р.Н.
фамилия, имя, отчество (при наличии), подпись эксперта. Место печати (при наличии)

Приложение 15
к акту приемки объекта
в эксплуатацию
форма

Технические характеристики объекта
«Строительство поликлиники на 200 посещений в смену на территории сельской больницы в с.Сортобе Кордайского района Жамбылской области»
(газопровод, нефтепровод)

№ п/п	Наименование	Ед. изм.	Количество, протяженность	Примечание
1	2	3	4	5
1	Протяженность трубопровода	м	372	
	Протяженность воздушной прокладки:	м		
	1) на эстакадах	м		
	2) на опорах	м		
	3) безопорная прокладка	м		
	Количество опор	шт		
	Протяженность подземной прокладки:	м	372	
	1) в проходных каналах	м		
	2) в полупроходных каналах	м		
	3) бесканальная прокладка	м	372	
2	Количество колодцев (камер)	шт		
3	Количество компенсаторов	шт		
4	Количество вводов	шт	1	
5	Количество задвижек d =50	шт	1	
6	Количество задвижек d =80	шт	1	
7	Кран проходной	шт	1	
8	Сифоны (гидрозатворы)	шт		
9	Переходники	шт		
10	Затворы поворотные	шт		
11	Регуляторы давления	шт	1	
12	Скважины	шт		
13	Станки - качалки (тип, марка)	шт		

Горизонтальный разрез скважины (колодца)	Вертикальный разрез скважины (колодца)
Масштаб	Масштаб

Спецификация

№ п/п	Наименование	Марка	Материал	Диаметр (мм) (размеры)	Количество	Примечание

Схема привязки колодца (камеры) к постоянным точкам-ориентирам

Заказчик: _____ Аманбай А.
фамилия, имя, отчество (при наличии), подпись руководителя. Место печати (при наличии)

Авторский надзор _____ Бодаубеков Р.Н.
фамилия, имя, отчество (при наличии), подпись эксперта. Место печати (при наличии)