Ролики «Voice» и «Шеберлер шайқасы» с 28.09-07.10.2025 г.

ИП Скорикова Екатерина Андреевна

Ответственный: Агадилова Д.К.

Телефон: 8-701-475-37-03

пр. Кабанбай батыра - ул. Кунаева, мегаборд "Казмунайгаз"

размер 13*8 м.

12 ИЮЛЯ
20:00

ул. Достык - ул. Сауран мегаборд "Керуен"

размер 8*6 м.

KERUEN
park
TechnoDom.kz

KERUEN
KERUEN
KERUEN
park

пр. Туран 24 медиафасад ТРЦ "Сарыарка"

размер 10*12 м.

IMAX
САРЫАРКА
GRILL & BAR
ШЕБЕРЛЕР ШАЙКАСЫ
11 ҚАЗАННАН 14:00
SUPER SEISENBI

IMAX
КИНОПАРК 8
KINO BONUS 6+1
SUPER SEISENBI
ШЕБЕРЛЕР ШАЙКАСЫ
11 ҚАЗАННАН 14:00
GRILL & BAR

ул. Сауран – Сыганак LED – экран,

Размер 6*4 м.

ҚАЛАМАТ
ava
ШЕБЕРЛЕР ШАЙҚАСЫ
РЕАЛИТИ-ШОУ
ҚАЛАМАТ
ava
ВОЛШЕБСТВО

пр. Республики – Абая, медиаборд

размер 2,5*7 м.

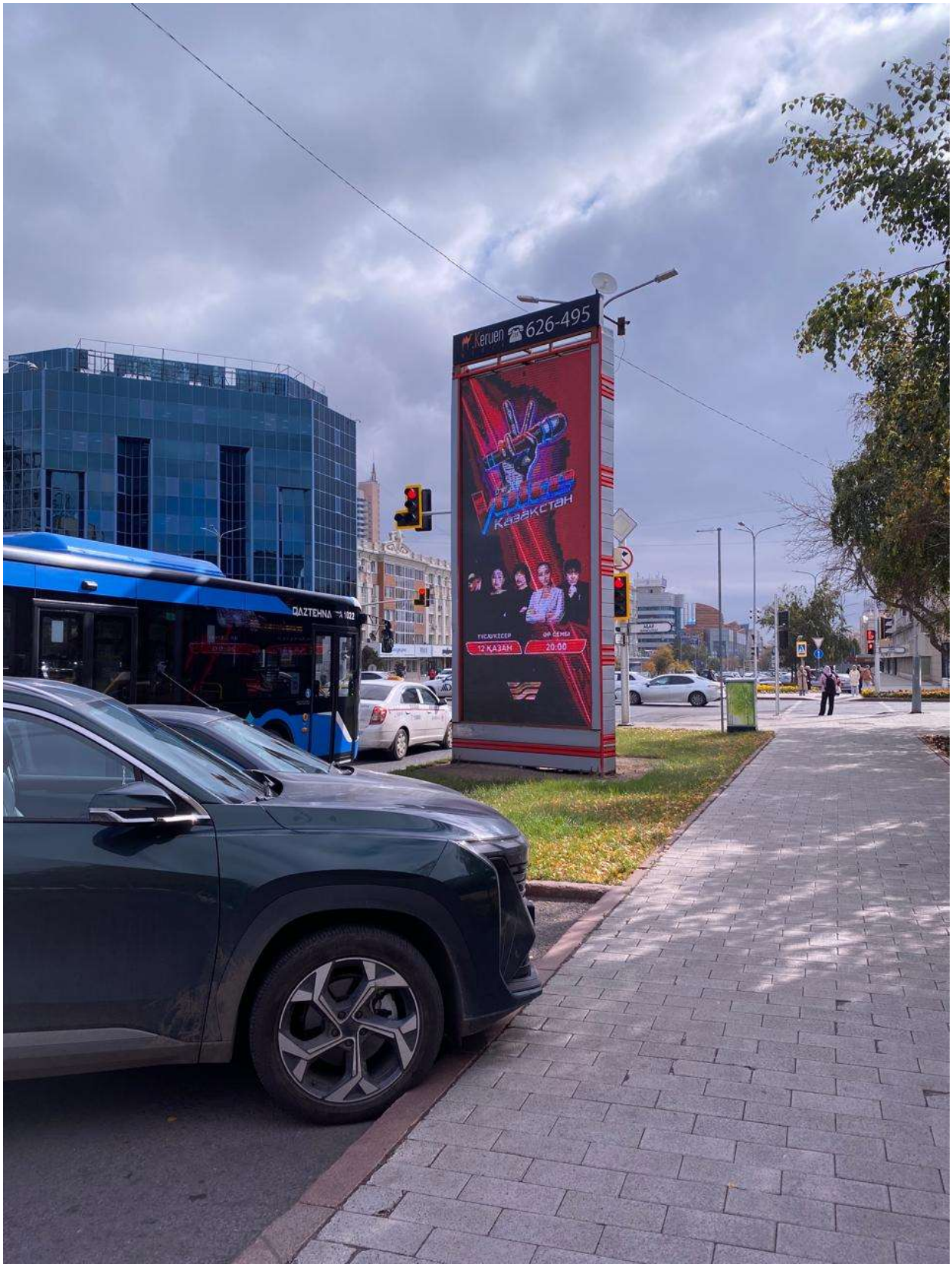

пр. Республики – Кенесары, медиаборд

размер 2,5*7 м.

Keruen 626-495
ШЕБЕРЛЕР
ШАЙҚАСЫ
РЕАЛИТИ-ШОУ
II ҚАЗАНМАН
14:00

ШЕРЕГЛЕР
ШАНКАСЫ
В КАЗАНЕ
14:00

пр. Сарыарка – Кенесары, медиаборд

размер 2,5*7 м.

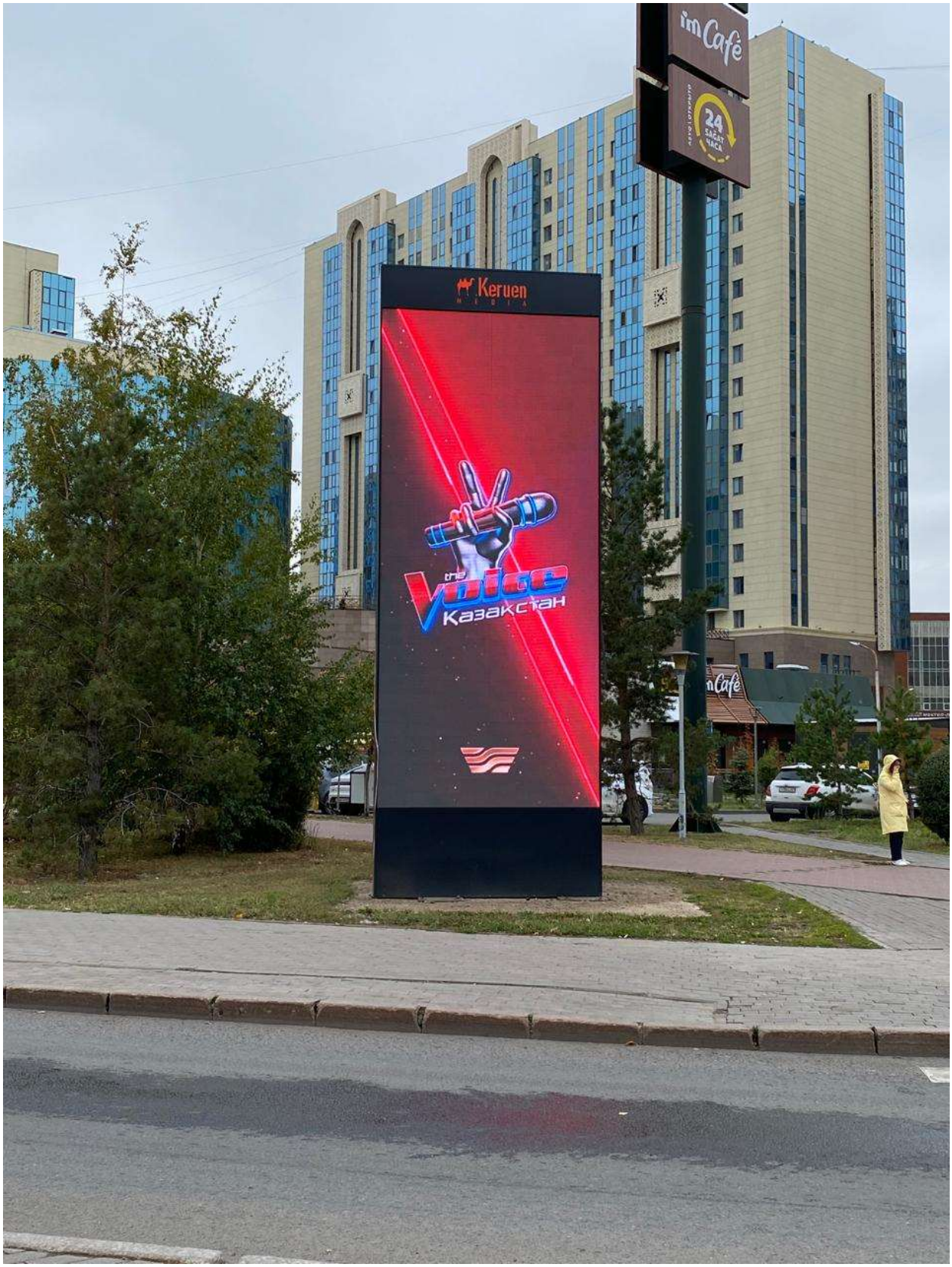

HOSTEL

пр. Сарыарка – Абая, медиаборд

размер 2,5*7 м.

ШЕБЕРЛЕР
ШАЙКАСЫ
РЕАЛИТИ-ШОУ
11 ҚАЗАННАН
14:00

ул. Сейфуллина – Бейбітшілік, медиафасад ТД «PUCHA»

размер 5*8 м.

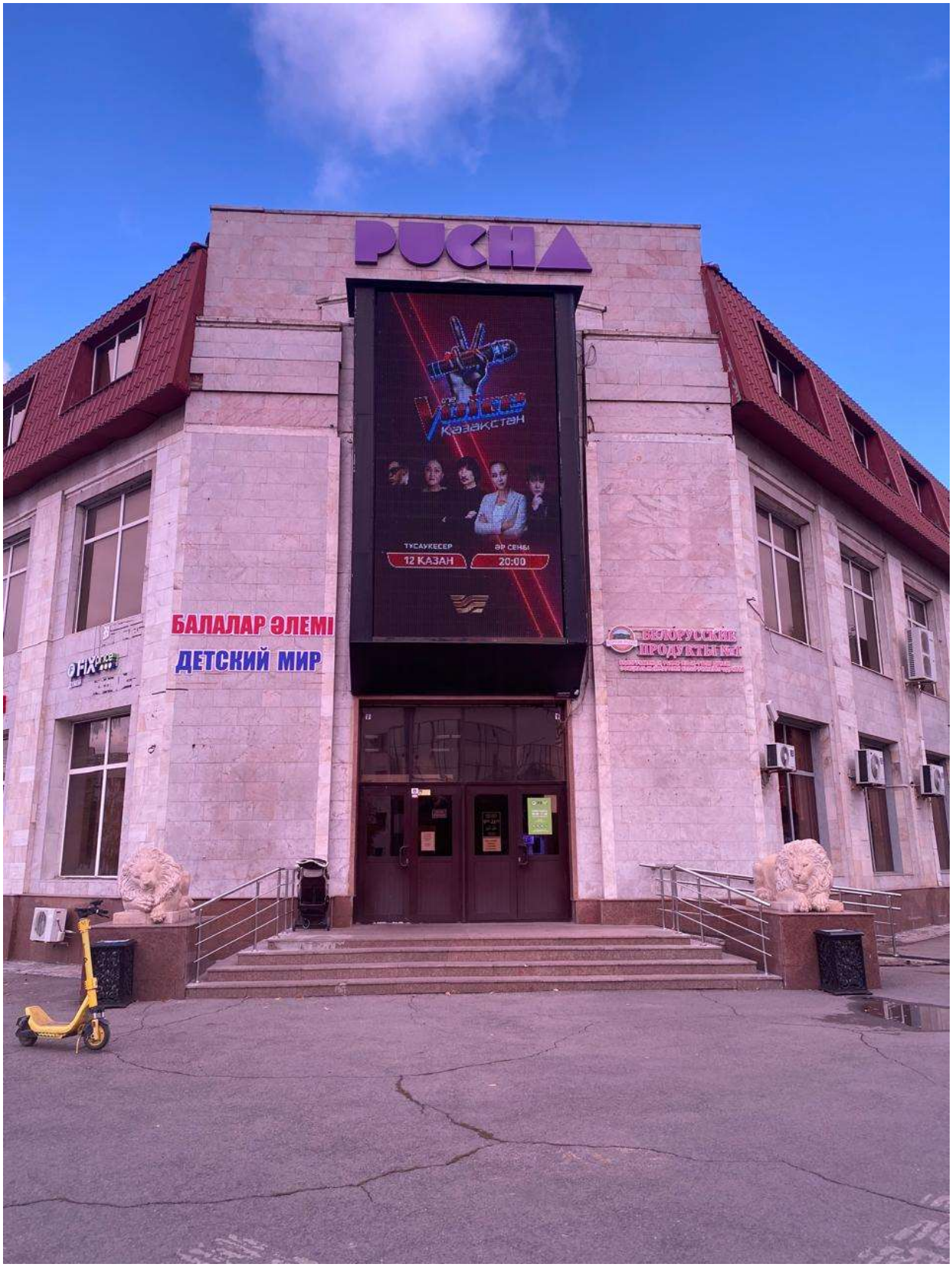

РОСНА
БАЛАЛАР ӘЛЕМІ
ДЕТСКИЙ МИР

РОСНА
БАЛАЛАР ӘЛЕМІ
ДЕТСКИЙ МИР

Ул.Сарайшык – Караоткель (Лазурный квартал), LED экран размер 6*3,6 м.

Family First

пр. Абылайхана – Б.Момышулы, мегаборд

размер 5*8 м.

ШЕБЕРЛЕР
ШАЙКАСЫ
РЕАЛИТИ-ШОУ
11 КАЗАННАН 14:00

ШЕБЕРЛЕР
ШАЙКАСЫ
РЕАЛИТИ-ШОУ
11 КАЗАННАН 14:00

Ответственный за съемку:

Агадилова Динара Куанышевна

менеджер по продажам

тел: 8-701-475-37-03

Дата составления отчета: 02.10.2025 г.