ЛИЦЕНЗИЯ

15.07.2025 года **25026582**

Выдана **Товарищество с ограниченной ответственностью "Атолл-С"**

100000, РЕСПУБЛИКА КАЗАХСТАН, КАРАГАНДИНСКАЯ ОБЛАСТЬ, КАРАГАНДА Г.А., Г.КАРАГАНДА, Проспект Абдирова, дом № 24/2, Квартира 34
БИН: 180540032368

(полное наименование, местонахождение, бизнес-идентификационный номер юридического лица (в том числе иностранного юридического лица), бизнес -идентификационный номер филиала или представительства иностранного юридического лица – в случае отсутствия бизнес-идентификационного номера у юридического лица/полностью фамилия, имя, отчество (в случае наличия), индивидуальный идентификационный номер физического лица)

на занятие **Охранная деятельность**

(наименование лицензируемого вида деятельности в соответствии с Законом Республики Казахстан «О разрешениях и уведомлениях»)

Особые условия **без ограничения срока действия**

(в соответствии со статьей 36 Закона Республики Казахстан «О разрешениях и уведомлениях»)

Примечание **Неотчуждаемая, класс 1**

(отчуждаемость, класс разрешения)

Лицензиар **Государственное учреждение «Департамент полиции Карагандинской области Министерства внутренних дел Республики Казахстан». Министерство внутренних дел Республики Казахстан.**

(полное наименование лицензиара)

Руководитель (уполномоченное лицо) **Каиров Жаскайрат Иманбекович**

(фамилия, имя, отчество (в случае наличия)

Дата первичной выдачи **26.12.2023**

Срок действия лицензии

Место выдачи **город Караганда, район имени Казыбек Би**

ПРИЛОЖЕНИЕ К ЛИЦЕНЗИИ

Номер лицензии 25026582

Дата выдачи лицензии 15.07.2025 год

Подвид(ы) лицензируемого вида деятельности

- Все виды охранных услуг, за исключением охраны объектов, уязвимых в террористическом отношении

(наименование подвида лицензируемого вида деятельности в соответствии с Законом Республики Казахстан «О разрешениях и уведомлениях»)

Лицензиат

Товарищество с ограниченной ответственностью "Атолл-С"

100000, РЕСПУБЛИКА КАЗАХСТАН, КАРАГАНДИНСКАЯ ОБЛАСТЬ, КАРАГАНДА Г.А., Г.КАРАГАНДА, Проспект Абдирова, дом № 24/2, Квартира 34, БИН: 180540032368

(полное наименование, местонахождение, бизнес-идентификационный номер юридического лица (в том числе иностранного юридического лица), бизнес-идентификационный номер филиала или представительства иностранного юридического лица – в случае отсутствия бизнес-идентификационного номера у юридического лица/полностью фамилия, имя, отчество (в случае наличия), индивидуальный идентификационный номер физического лица)

Производственная база

Республика Казахстан, Карагандинская область, город Караганда, район имени Казыбек би, проспект Н.Абдирова, дом 24/2, квартира 34

(местонахождение)

Особые условия действия лицензии

без ограничения срока действия

(в соответствии со статьей 36 Закона Республики Казахстан «О разрешениях и уведомлениях»)

Лицензиар

Государственное учреждение «Департамент полиции Карагандинской области Министерства внутренних дел Республики Казахстан». Министерство внутренних дел Республики Казахстан.

(полное наименование органа, выдавшего приложение к лицензии)

Руководитель (уполномоченное лицо)

Каиров Жаскайрат Иманбекович

(фамилия, имя, отчество (в случае наличия)

Номер приложения	001
Срок действия	
Дата выдачи приложения	15.07.2025
Место выдачи	город Караганда, район имени Казыбек Би

ПРИЛОЖЕНИЕ К ЛИЦЕНЗИИ

Номер лицензии 25026582

Дата выдачи лицензии 15.07.2025 год

Подвид(ы) лицензируемого вида деятельности

- Все виды охранных услуг, в том числе охрана объектов, уязвимых в террористическом отношении

(наименование подвида лицензируемого вида деятельности в соответствии с Законом Республики Казахстан «О разрешениях и уведомлениях»)

Лицензиат **Товарищество с ограниченной ответственностью "Атолл-С"**

100000, РЕСПУБЛИКА КАЗАХСТАН, КАРАГАНДИНСКАЯ ОБЛАСТЬ, КАРАГАНДА Г.А., Г.КАРАГАНДА, Проспект Абдирова, дом № 24/2, Квартира 34, БИН: 180540032368

(полное наименование, местонахождение, бизнес-идентификационный номер юридического лица (в том числе иностранного юридического лица), бизнес-идентификационный номер филиала или представительства иностранного юридического лица – в случае отсутствия бизнес-идентификационного номера у юридического лица/полностью фамилия, имя, отчество (в случае наличия), индивидуальный идентификационный номер физического лица)

Производственная база **Республика Казахстан Карагандинская область**

(местонахождение)

Особые условия действия лицензии **без ограничения срока действия**

(в соответствии со статьей 36 Закона Республики Казахстан «О разрешениях и уведомлениях»)

Лицензиар **Государственное учреждение «Департамент полиции Карагандинской области Министерства внутренних дел Республики Казахстан». Министерство внутренних дел Республики Казахстан.**

(полное наименование органа, выдавшего приложение к лицензии)

Руководитель (уполномоченное лицо) **Каиров Жаскайрат Иманбекович**

(фамилия, имя, отчество (в случае наличия)

Номер приложения 002

Срок действия

Дата выдачи приложения 09.09.2025
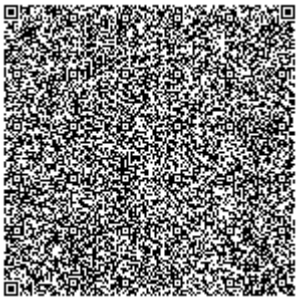
Место выдачи город Караганда, район имени Казыбек Би