ТОО «Компания Береке Құрылыс»
Мангистауская область, Бейнеуский район, с.Бейнеу, Б.МОМЫШУЛЫ, 8
БИН 160940025108
БИК HSBKKZKX
ИИК KZ06601A231007976861
АО "Народный Банк Казахстана"
Тел.: 87715871767

Исх № 21-LP/01 от 04.11.2025

Конкурсной комиссии
ГУ «Каракиянский районный отдел строительства»
БИН:150840019861

Ж А Л О Б А

Касательно закупки способом открытого конкурса № 15573653-1 «Установка модульного гаража для пожарной машины в селе Сенек» ЛОТ № 80413758-ОК2 (Работы по изготовлению металлических конструкций по техническим условиям Заказчика)»

В соответствии со статьей 25 Закона «О государственных закупках» (далее – Закон) и пунктом 588 «Об утверждении Правил осуществления государственных закупок» (далее – Правила) ***Потенциальный поставщик вправе посредством веб-портала обжаловать*** *действия (бездействие),* ***решения*** *заказчика,* ***организатора****, единого организатора, экспертной комиссии (эксперта), если их действия (бездействие), решения нарушают права и законные интересы потенциального поставщика, в течение трех рабочих дней со дня размещения протокола об итогах государственных закупок способом конкурса, аукциона.*
ТОО «Компания Береке Құрылыс» (далее – потенциальный поставщик) принимало участие в конкурсе *№ 15573653-1 «Установка модульного гаража для пожарной машины в селе Сенек» ЛОТ № 80413758-ОК2 (Работы по изготовлению металлических конструкций по техническим условиям Заказчика)»* (далее – Конкурс), организатором которого является Государственное учреждение «Каракиянский районный отдел строительства» (далее – Организатор). По итогам конкурса № 16113220 от 30.10.2025 года победителем было признано ТОО «Май КЕНТ ЛТД».

В соответствии подпунктом 4) пункта 46 Правил, *в соответствии с пунктом 1 статьи 11 Закона к потенциальным поставщикам и (или) привлекаемым субподрядчикам (соисполнителям) предъявляются следующие квалификационные требования:обладать материальными, трудовыми и финансовыми ресурсами, достаточными для исполнения обязательств по договору о государственных закупках, а также не иметь просроченной задолженности по выплате заработной платы перед работниками;*

Согласно пункта 76 Правил, *в случае, если конкурсная документация содержит требование по наличию материальных ресурсов, то соответствие такому требованию осуществляется документом, подтверждающим право собственности или аренды материальных ресурсов. В случае аренды материальных ресурсов дополнительно представляется электронная копия договора аренды. При этом, срок аренды по договорам составляет не менее срока оказания услуг, выполнения работ, установленного в конкурсной документации.*

В ходе анализа и аудита предоставленной заявки со стороны потенциального поставщика **ТОО «Май КЕНТ ЛТД»** были выявлены нарушение в части предоставления и обладания материальными ресурсами.

Согласно требованиям приложении № 7«(Квалификационные требования, предъявляемые к потенциальному поставщику при осуществлении государственных закупок работ, не связанных со строительно-монтажными работами)» в требовании **по материальным ресурсам**-

1. Вибратор глубинный
2. Конвейер ленточный передвижной
3. Станки для резки арматуры
4. Бульдозер-рыхлитель на гусеничном ходу
5. Выпрямитель сварочный однопостовый
6. Автогидроподъемник
7. Автогрейдер
8. Вибратор поверхностный
9. Автопогрузчик
10. Компрессор передвижной с двигателем внутреннего сгорания
11. Машина шлифовальная угловая
12. Машина поливомоечная
13. Машина шлифовальная электрическая
14. Кран башенный
15. Экскаватор
16. Котел битумный передвижной
17. Электрическая печь для сушки сварочных материалов
18. Перфоратор электрический
19. Агрегат окрасочный высокого давления для окраски поверхностей конструкций
20. Станки для гнутья ручные
21. Автомобиль бортовой
22. Дрель электрическая
23. Растворо насос
24. Лебедка электрическая тяговая
25. Каток дорожный самоходный
26. Шуруповерт строительно-монтажный
27. Аппарат для газовой сварки и резки
28. Домкрат гидравлический
29. Трамбовка пневматическая при работе от компрессора
30. Установка постоянного тока для ручной дуговой сварки

Все пункты в количестве 1 единицы.

ТОО «Май КЕНТ ЛТД»

Согласно Приложению № 11 к конкурсной документации «Сведения о квалификации и критериях, влияющих на конкурсное ценовое предложение при закупках работ, не связанных со строительно-монтажными работами» данный поставщик

Материальный ресурс № 30 «Автопогрузчик» арендованный у частного лица «АЛТЫНБЕК АСЫЛ МҰРАТҰЛЫ» согласно договору аренды № 44 от 23.10.2025 года с гос. номером ABD 196Y погрузчик JCB 3CX не соответствует требованиям конкурсной документации, так как предоставленная техника является экскаватором - погрузчиком, однако по требованиям конкурсной комиссии требовалась техника-АВТОПОГРУЗЧИК.

Автопогрузчик — это самоходная машина, предназначенная для подъёма, перемещения и укладки грузов на паллетах или без них. По сути, это мобильный подъёмник, оборудованный вилами или другим сменным навесным оборудованием.
Основное рабочее оборудование — грузоподъёмник, который представляет собой вертикальную раму с установленным на ней набором съёмных грузозахватных приспособлений (вилочный захват, штырь для рулонов и коротких труб, захват для брёвен и др.).

То есть хотим сказать, что технику которую запрашивает Организатор конкурса является Автопогрузчиком и визуально данная техника выглядит следующим образом:
Назначение: Автопогрузчики востребованы на промышленных и коммерческих объектах, где необходимо перемещать и обрабатывать крупные объемы разнообразных грузов. Они используются для работы с полками, грузовиками, вагонами и прочими объектами, а также особенно удобны в условиях ограниченного пространства.

Автопогрузчик

- **Автопогрузчик** — это вилочный погрузчик с двигателем внутреннего сгорания. По типу используемого топлива выделяют дизельные, газовые, бензиновые погрузчики. Основное предназначение данного вида техники — подъем и транспортировка грузов на паллетах. Автопогрузчик в основном используют на открытых площадках или хорошо проветриваемых помещениях в силу токсичности выхлопных газов. Однако, газовые погрузчики значительно дружественнее экологи и могут использоваться в закрытых помещениях.

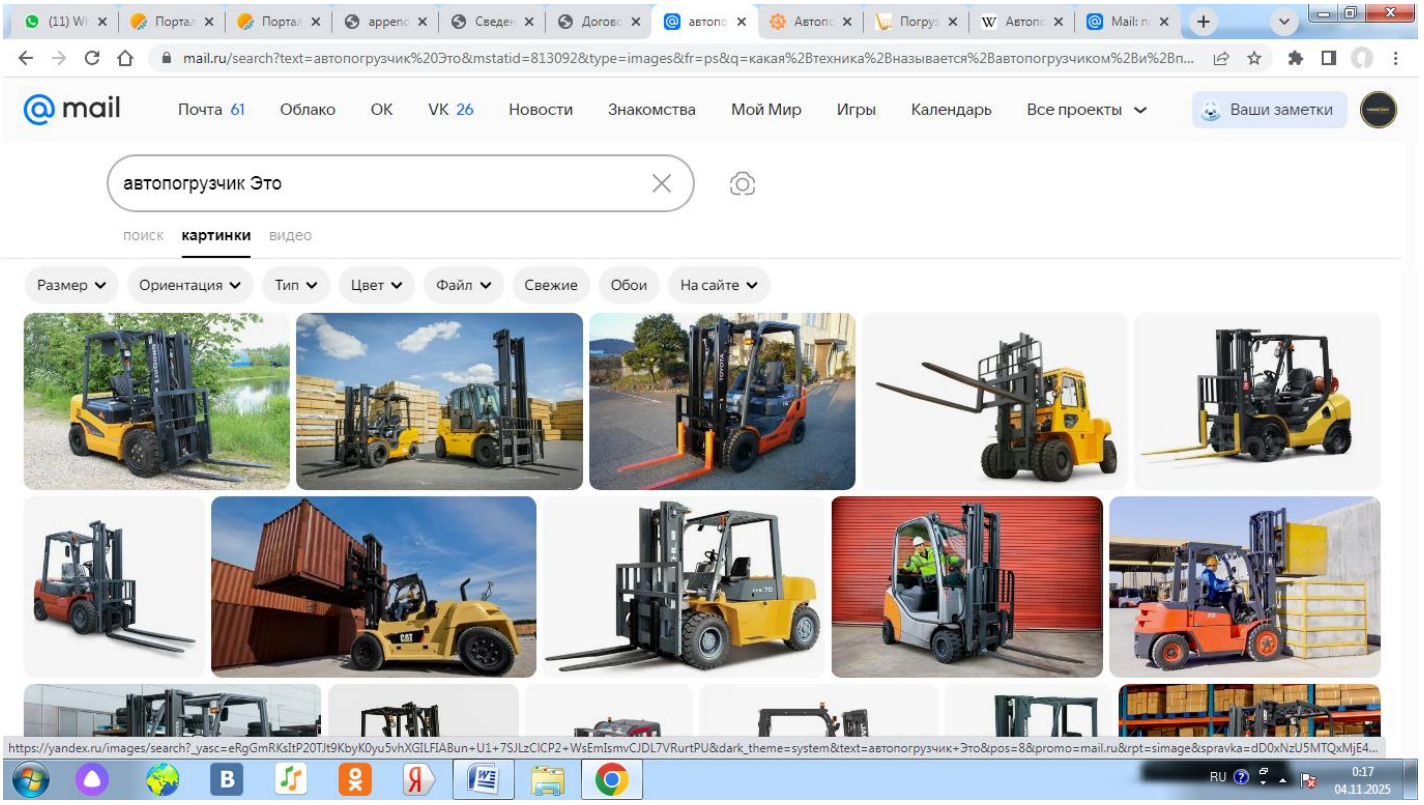

Потенциальный поставщик предоставляет в качестве Автопогрузчика - погрузчик JCB 3CX

https://angaragrupp.ru/katalog/arenda-skladskoj-tehniki/arenda-ekskavatora-pogruzchika/jcb-3cx-arenda

JCB 3CX — базовая модель экскаватора-погрузчика британского бренда JCB. Выпускается с 1977 года.
Назначение: машина предназначена для земляных, планировочных и погрузочных работ: выемки грунтов, рытья траншей, поднятия и транспортировки земли, сыпучих материалов и тяжёлых грузов, уборки и очистки территории, планирования площадок. Применяется в строительстве, ремонте, прокладке инженерных сетей, жилищно-коммунальном и сельском хозяйстве.

Тем самым, данным наглядным сравнением, хотим показать Вам, что по назначению выполнения работ данная предоставленная техника не соответствует Вашим требованием.

Материальный ресурс № 24 «Экскаватор» арендованный у частного лица Ескалиева Н.Н. согласно договору аренды транспортного средства б/н от 01.04.2025 года экскаватор-погрузчик JCB 4CX- 4WS с гос. номером 102R АКД не соответствует квалификационным требованиям конкурсной комиссии, то есть: по квалификационным требованиям запрашивалось наличие в поставщика Экскаватора, а не эскаватора-погрузчика.

Экскаватор и экскаватор-погрузчик отличаются назначением и конструкцией. Эти машины выполняют схожие задачи, но имеют принципиальные различия в конструктивных особенностях и функциях

Экскаватор

Специализированная машина для земляных работ. Основное оборудование — ковш, установленный на стреле, которая управляется гидравлической системой.
Особенности:
Обычно имеет поворотную платформу с кабиной, которая позволяет вращаться на 360 градусов.
Может быть оснащён различными навесными рабочими органами: гидромолотами, захватами, рыхлителями и другими
Подходит для масштабных земляных работ на стройплощадках и в карьерах.

Экскаватор-погрузчик

Многофункциональная машина, сочетающая функции экскаватора и фронтального погрузчика. С одной стороны, оснащён ковшом для копки, с другой — погрузочным ковшом на фронтальной части для перемещения материалов.
Особенности:
Имеет два ковала: фронтальный для погрузки и задний для копки.
Обычно имеет ограниченный радиус вращения кабины — обычно до 180 градусов, что подходит для работы в стеснённых условиях.
Универсален для выполнения как погрузочно-разгрузочных, так и земляных работ.
Оптимален для работы на небольших стройплощадках и в условиях ограниченного пространства.

Выбор между экскаватором и экскаватором-погрузчиком зависит от масштабов и типа выполняемых работ. Экскаватор подходит для крупных земляных работ, таких как рытьё котлованов и расчистка больших площадей.
Экскаватор-погрузчик идеален для небольших проектов, где важна универсальность и возможность быстро переключаться между задачами.

Таким образом хотим отметить что предоставленная техника не соответствует требованиям данного конкурса в части обладания материальных ресурсов, экскаватор выполняет работы как на больших так и маленьких площадях, а предоставленный эскаватор- погрузчик не сможет выполнить задачи на больших площадях.

<u>Материальный ресурс № 15,16,17,18,19,20</u> предоставил накладную на отпуск запасов на сторону за № 129 от 22.10.2025 года, где отправителем выступает ИП «ProStroy», данная накладная выписана не по типовому образцу отпуска запасов на сторону, то есть в ПРИЛОЖЕНИЕ № 26 к приказу министра финансов Республики Казахстан от 20 декабря 2012 года № 562 обязательно должна быть прописана ФОРМА документа, в данном случаи форма 3-2

adilet.zan.kz/rus/docs/V1200008265

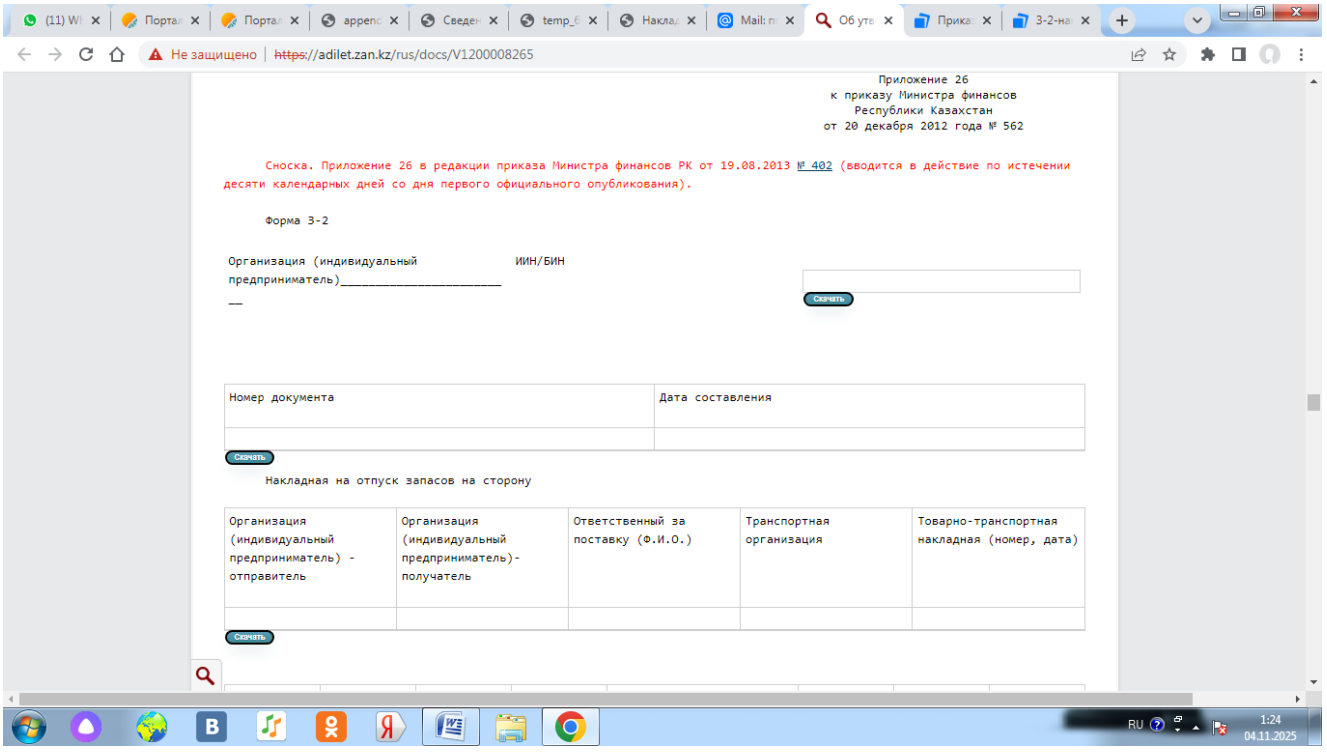

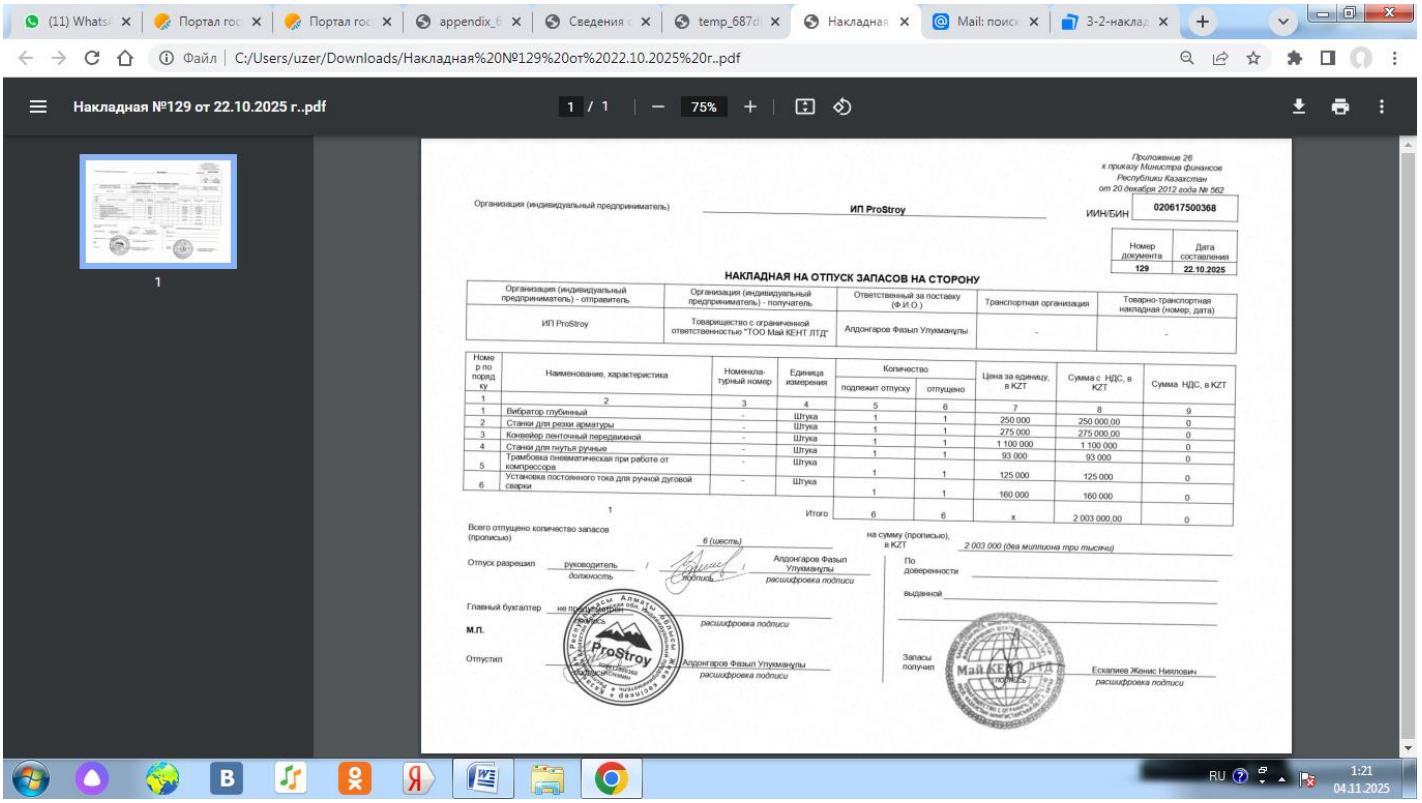

Приложение 26
к приказу Министра финансов
Республики Казахстан
от 20 декабря 2012 года № 562

Организация (индивидуальный предприниматель) ИП ProStroy ИИН/БИН 020617500368

Номер документа	Дата составления
129	22.10.2025

НАКЛАДНАЯ НА ОТПУСК ЗАПАСОВ НА СТОРОНУ

Организация (индивидуальный предприниматель) - отправитель	Организация (индивидуальный предприниматель) - получатель	Ответственный за поставку (Ф.И.О.)	Транспортная организация	Товарно-транспортная накладная (номер, дата)
ИП ProStroy	Товарищество с ограниченной ответственностью "ТОО Май КЕНТ ЛТД"	Алдонгаров Фазыл Улуманулы	-	-

Номер по порядку	Наименование, характеристика	Номенклатурный номер	Единица измерения	Количество подлежит отпуску	Количество отпущено	Цена за единицу, в KZT	Сумма с НДС, в KZT	Сумма НДС, в KZT
1	2	3	4	5	6	7	8	9
1	Вибратор глубинный	-	Штука	1	1	250 000	250 000,00	0
2	Станки для резки арматуры	-	Штука	1	1	275 000	275 000,00	0
3	Конвейер ленточный передвижной	-	Штука	1	1	1 100 000	1 100 000	0
4	Станки для гнутья ручные	-	Штука	1	1	93 000	93 000	0
5	Трамбовка пневматическая при работе от компрессора	-	Штука	1	1	125 000	125 000	0
6	Установка постоянного тока для ручной дуговой сварки	-	Штука	1	1	160 000	160 000	0
			Итого	6	6	x	2 003 000,00	0

Всего отпущено количество запасов (прописью) 6 (шесть) на сумму (прописью), в KZT 2 003 000 (два миллиона три тысячи)

Отпуск разрешил руководитель / подпись / Алдонгаров Фазыл Улуманулы — должность, расшифровка подписи

По доверенности

выданной

Главный бухгалтер не предусмотрен — должность, подпись, расшифровка подписи

М.П.

Отпустил Алдонгаров Фазыл Улуманулы — должность, расшифровка подписи

Запасы получил Ескалиев Женис Нилович — должность, расшифровка подписи

У потенциального поставщика данная форма отсутствует, что является грубым нарушением сдачи подтверждения форм отчетности и является недействительной.

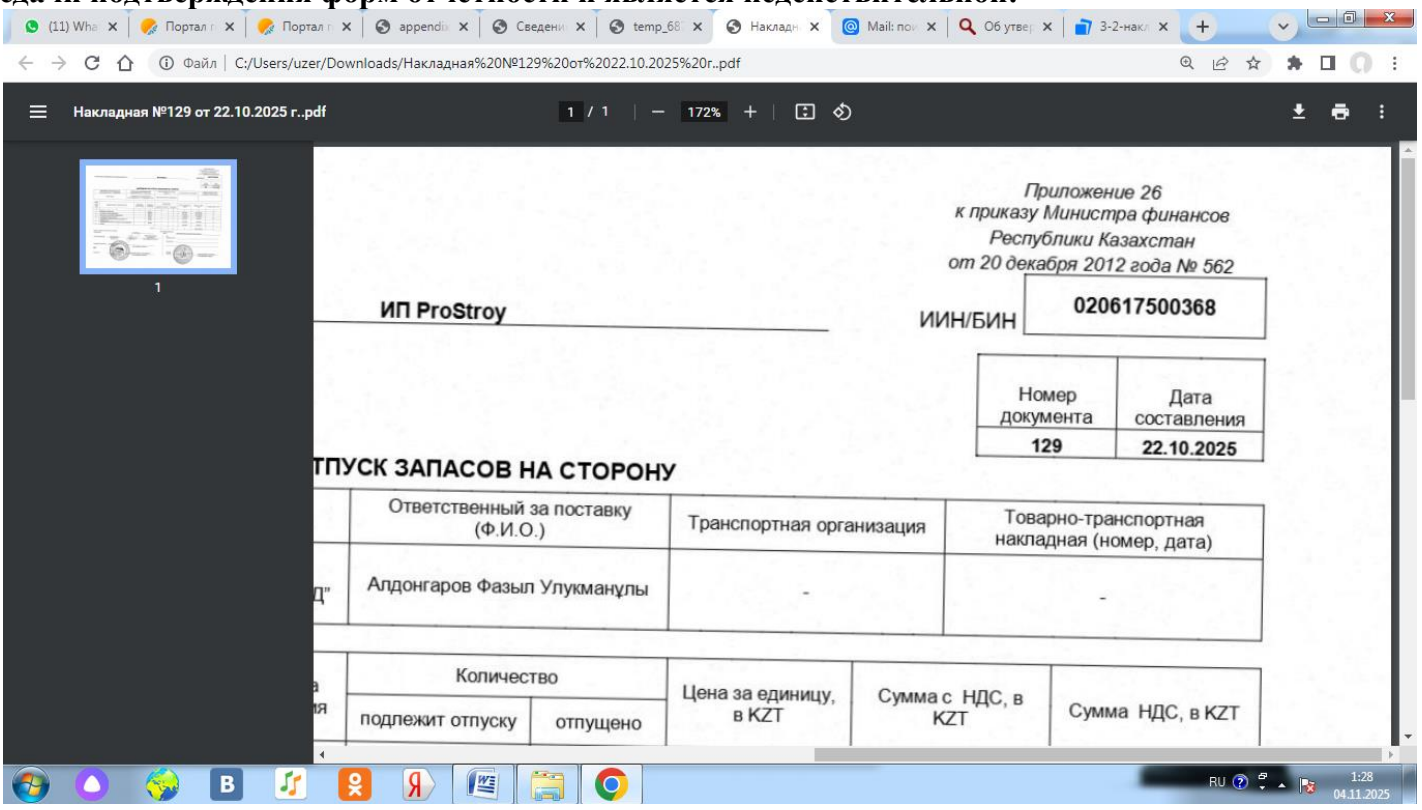

Приложение 26
к приказу Министра финансов
Республики Казахстан
от 20 декабря 2012 года № 562

ИП ProStroy ИИН/БИН 020617500368

Номер документа	Дата составления
129	22.10.2025

ТПУСК ЗАПАСОВ НА СТОРОНУ

Ответственный за поставку (Ф.И.О.)	Транспортная организация	Товарно-транспортная накладная (номер, дата)
Алдонгаров Фазыл Улукманулы	-	-

Количество		Цена за единицу, в KZT	Сумма с НДС, в KZT	Сумма НДС, в KZT
подлежит отпуску	отпущено			

Таким образом считаем, что в части обладания квалификационными требованиями по материальным ресурсам по позициям № 15,16,17,18,19,20,24,30 не соответствует квалификационным требованиям и подлежит отклонению по итогам конкурса.

Согласно п. 2 ст. 72 АППК РК Порядок и пределы исследования фактических обстоятельств административного дела определяются административным органом, должностным лицом с учетом мнений участников административной процедуры.

Согласно пп.5 п.2 ст. 93 АППК РК в жалобе указываются обстоятельства, на которые участник административной процедуры основывает свои требования и доказательства.

Согласно п.1 ст 98 АППК РК Орган, рассматривающий жалобу, обязан принять меры для всестороннего, полного и объективного исследования фактических обстоятельств, имеющих значение для правильного рассмотрения жалобы.

На основании вышеизложенного ПРОСИМ ВАС, пересмотреть итоги конкурса и отклонить заявки ТОО «Май КЕНТ ЛТД», в связи с несоответствием квалификационным требованиям.

Согласно статьи 212 п. 1 Правила осуществления государственных закупок: - непредставление, а равно представление неполных сведений о квалификации согласно приложению 11 к конкурсной документации; - несоответствие потенциального поставщика квалификационным требованиям в части обладания материальными и трудовыми ресурсами, достаточными для исполнения обязательств по договору.

Руководствуясь п.3 Статьи 25 Закона о государственных закупках, мы оставляем за собой право обратиться в суд, в соответствии с законодательством Республики Казахстан для защиты наших законных прав и интересов.

Директор ТОО «Компания Береке Құрылыс» **Оспанов Ғ.И.**

Исполнитель: Султангали І.А.
Контактный телефон:+7 775 159 72 18