«Инжиниринг Проект 2050» ЖШС, БСН 090540010192
140000, ҚР, Павлодар қ, Ломов к-сі, 177/1-114
тел: +7 (778) 780 11 77; e-mail: psd-2009@mail.ru

ТОО «Инжиниринг Проект 2050», БИН 090540010192
140000, РК, г.Павлодар, ул.Ломова, 177/1-114
тел: +7 (778) 780 11 77; e-mail: psd-2009@mail.ru

Заказчик: ГУ «Городской отдел пассажирского транспорта и автомобильных дорог»

Рабочий проект

Реконструкция автомобильной дороги ул. Акберен в границах ул.Тлендиева, ул.Трумова, и строительство проезда от ул.Тулепова г. Атырау

Том 1.1. Паспорт проекта.

Директор
ТОО «Инжиниринг Проект 2050» **Жантурсунов И.Р.**

Главный инженер проекта **Жантурсунов И.Р.**

г. Павлодар, 2025 г.

СОСТАВ РАБОЧЕГО ПРОЕКТА

Номер тома	Обозначение	Наименование	Примечание
1.1	19-26.08.25-ПРП	Паспорт рабочего проекта	
1.2	19-26.08.25-ПЗ	Пояснительная записка	
2.1.	19-26.08.25-ГТ	Генеральный план и сооружения транспорта	
2.2	19-26.08.25-НВК	Наружные сети водоснабжения и канализации	
2.3.	19-26.08.25-ГСН	Наружное газоснабжение	
2.4	19-26.08.25-НСС	Наружные сети связи	
2.5	19-26.08.25-ЭС	Электроснабжение.	
3	19-26.08.25-ПОС	Проект организации строительства	
4	19-26.08.25-СД	Сметная документация	

Главный инженер проекта **Жантурсунов И.Р.**

Паспорт проекта (рабочего проекта) на Реконструкция автомобильной дороги ул.Акберен в границах ул.Тлендиева, ул.Трумова, и строительство проезда от ул.Тулепова г. Атырау

Заказчик: **ГУ «Городской отдел пассажирского транспорта и автомобильных дорог г.Атырау»** Разработчик: **ТОО " Инжиниринг Проект 2050"** Источник финансирования: **Государственный бюджет** Место расположения: **г. Атырау,** **Атырауской области**	Наименование проекта (рабочего проекта) **Реконструкция автомобильной дороги ул.Акберен в границах ул.Тлендиева, ул.Трумова, и строительство проезда от ул.Тулепова г. Атырау**	Исходные данные, в том числе: АПЗ №128287 от 26.09.2025г., Постановление №1919 от 04.09.2025 года. Задание на проектирование от 27.08.2025 г.

Эскизные графические материалы.

Ситуационный план (схема трассы).

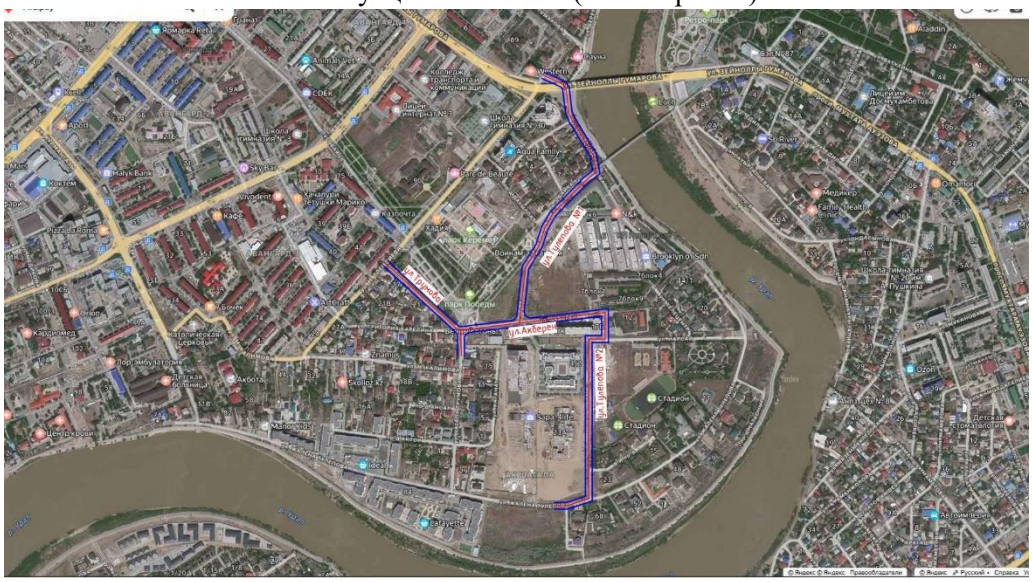

Технико-экономические показатели (в соответствующих единицах измерений).

Строительная длина (протяженность). **-2,123 км** Категория дороги - **Улицы и дороги местного значения: улицы в жилой застройке. Проезды: Основные (IV)** Количество полос движения. - **2 шт** Ширина дорожной одежды. **6-7 м** Тип дорожной одежды. **Капитальный** Вид покрытия. **Усовершенствованный, асфальтобетонного покрытия**	Стоимость строительства в сметном расчете определяется суммой капитальных вложений всего **1 040 091,690 тыс**. тенге, в том числе строительно-монтажных работ: - на 2025 г. **– 476 319,435 тыс. тенге;** - на 2026 г. **– 397 181,579 тыс. тенге** - прочих затрат на 2025 год **– 87 666, 380 тыс. тенге** -прочих затрат на 2026 год **– 79 029,602 тыс. тенге** Сметная стоимость строительства определена: в ценах июня 2025 года. Продолжительность строительства. **4,5 мес.** Уровень ответственности. Второй-нормальный.
Сведения о климатических, инженерно-геологических условиях района и площадки: Дорожно-климатическая зона – V Наиболее холодный месяц – январь, средняя температура – (-13°)С. Абсолютный минимум температуры воздуха – (-45°)С. Наиболее жаркий месяц – июль, средняя температура – (+24°)С. Абсолютный максимум температуры воздуха –	**Дополнительные сведения, в т.ч.** **Состав проекта:** Том 1.1 - Паспорт рабочего проекта Том 1.2 - Пояснительная записка Том 2.1. - Генеральный план и сооружения транспорта Том 2.2 - Наружные сети водоснабжения и канализации Том 2.3. - Наружное газоснабжение Том 2.4 - Наружные сети связи.

(+42°)С. Среднегодовая температура воздуха – (+6,3°) С. Климатические условия: по требованиям к дорожно-строительным материалам – умеренные. по требованиям к материалам для бетона умеренные.	Том 2.5 - Электроснабжение. Том 3 Проект организации строительства. Том 4 Сметная документация.
Должность и Ф.И.О. руководителя _____ подпись. М.П. Должность и Ф.И.О. ответственного за составление паспорта _____ подпись.	