Генеральный проектировщик ТОО «Jani group»
Государственная лицензия 17-ГСЛ №001940 от 21.08.2024 года

Заказ: 56-2024
Закачик: ГУ "Аппарат акима Майкумгенского сельского округа Жылыойского района Атырауской области Республики Казахстан"

Рабочий проект

"Строительство уличного освещения в селе Майкумген, Жылыойский район, Атырауская область"

ТОМ I
Книга 2

Паспорт рабочего проекта

г. Шымкент – 2025 г.

Генеральный проектировщик ТОО «Jani group»
Государственная лицензия 17-ГСЛ №001940 от 21.08.2024 года

Заказ: 56-2024
Закачик: ГУ "Аппарат акима Майкумгенского сельского округа Жылыойского района Атырауской области Республики Казахстан"

Рабочий проект

"Строительство уличного освещения в селе Майкумген, Жылыойский район, Атырауская область"

ТОМ I
Книга 2

Паспорт рабочего проекта

Директор ТОО «Jani group» **Ахметов Н.М.**

Главный инженер проекта **Мамбетов А.**

г. Шымкент – 2025 г.

Паспорт проекта

Рабочий проект: «Строительство уличного освещения в селе Майкумген, Жылыойский район, Атырауская область»

Заказчик: ГУ «Аппарат акима Майкумгенского сельского округа Жылыойского района Атырауской области Республики Казахстан» **Разработчик (Генпроектировщик):** ТОО «Jani group» **Источник финансирования:** Государственные инвестиции **Место расположения:** в селе Майкумген, Жылыойский район, Атырауская область	**Наименование проекта (рабочего проекта):** «**Строительство уличного освещения в селе Майкумген, Жылыойский район, Атырауская область»**	**Исходные данные, в том числе:** - Договор на разработку рабочего проект №56 от 22.11.2024 года; - Задание на проектирование, утвержденное руководителем ГУ "Аппарат акима Майкумгенского сельского округа Жылыойского района Атырауской области Республики Казахстан" от 22.11.2024 года; - Постановление акима Жылыойского района № KZ84VBM02967017 от 15.07.2025 года, о предоставлении ГУ "Аппарат акима Майкумгенского сельского округа Жылыойского района Атырауской области Республики Казахстан" право временно безвозмездного землепользования на делимый земельный участок для строительства электроосвещения; -Архитектурно-планировочное задание № KZ66VUA01828214 от 21.07.2025 года, выданное ГУ «Отдел строительства, архитектуры и градостроительства Жылыойского района»;

Графические материалы основных сооружений

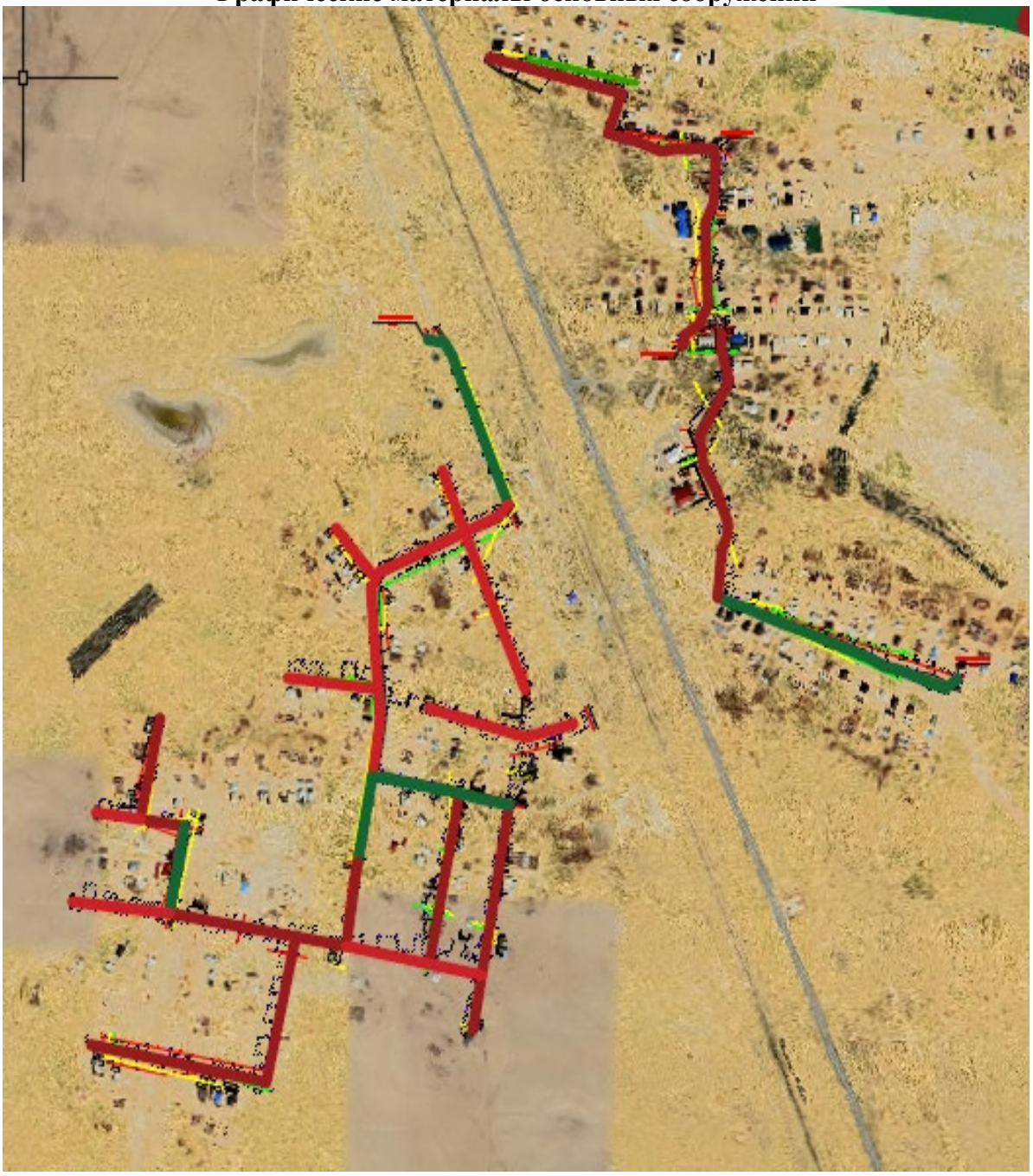

Технико-экономические показатели (в соответствующих единицах измерений)

Общая сметная стоимость по сводному сметному расчету – 144 570,382 тыс. тенге
в том числе СМР – 117 502,048 тыс. тенге
Продолжительность строительства -5 месяц

Исходные данные для проектирования

Рабочий проект «Строительство уличного освещения в селе Майкумген, Жылыойский район, Атырауская область» разработан на основании:

- Договор на разработку рабочего проект №56 от 22.11.2024 года;
- Задание на проектирование, утвержденное руководителем ГУ "Аппарат акима Майкумгенского сельского округа Жылыойского района Атырауской области Республики Казахстан" от 22.11.2024 года;
- Постановление акима Жылыойского района № KZ84VBM02967017 от 15.07.2025 года, о предоставлении ГУ "Аппарат акима Майкумгенского сельского округа Жылыойского района Атырауской области Республики Казахстан" право временно безвозмездного землепользования на делимый земельный участок для строительства электроосвещения;
- Архитектурно-планировочное задание № KZ66VUA01828214 от 21.07.2025 года, выданное ГУ «Отдел строительства, архитектуры и градостроительства Жылыойского района»;
- Заключение об инженерно-геологических условиях, выполненный ТОО «А-Геоинжиниринг» в августе месяце 2025 года. Государственная лицензия №20012362 от 25.08.2020 года на изыскательскую деятельность, выданное ГУ «Управление градостроительного контроля города Шымкент». Акимат города Шымкент.
- Топографическая съемка, выполненная ТОО «ГеоСервис KZ» в 2025 году. Государственная лицензия №17014908 от 23.08.2017 года на изыскательскую деятельность, выданное ГУ «Управление государственного архитектурно-строительного контроля Павлодарской области». Акимат Павлодарской области.
- письмо «Аппарат акима Майкумгенского сельского округа Жылыойского района Атырауской области Республики Казахстан» №06-03-13-03-7/273 от 17.07.2025 года, о том, что начало строительства планируется в 2025-2026 годы;
- письмо «Аппарат акима Майкумгенского сельского округа Жылыойского района Атырауской области Республики Казахстан» №06-03-13-03-7/272 от 17.07.2025 года, о том, что источник финансирования строительства будет осуществляться за счет бюджетные средства;
- письмо «Аппарат акима Майкумгенского сельского округа Жылыойского района Атырауской области Республики Казахстан», №06-03-13-03-7/275 от 17.07.2025 года, о том, что расстояние перевозки излишнего грунта и мусора (до места стихийной свалки) составляет 60 км.

ОСНОВНЫЕ ТЕХНИКО-ЭКОНОМИЧЕСКИЕ ПОКАЗАТЕЛИ

№	Наименование	Ед. изм.	Количество
1	Категория электроснабжения	-	3
2	Напряжение здания	В	-380/220
3	Средняя горизонтальная освещенность покрытия	Лк	10
4	Протяженность ВЛ-0,4кВ	км	7,94
5	Общее количество светильников	шт	213
6	Схема размещения опор освещения	-	Односторонная