№ 1 Су айдындарына балық жіберу актісі

Акт зарыбления водоемов

Осы акт 2025ж. "10" қазанда **жасалынды / Настоящий акт составлен:** "10" октября 2025г.

Су айдынының (учаскенің) атауы / Наименование водоема (участка): Қапшағай су қоймасы / Капшагайское водохранилища.

Су айдындарына балық жіберу бойынша жұмыстарды жүргізетін кәсіпорынның, жеке және (немесе) заңды тұлғалардың, субъектінің атауы / Наименование предприятия, физического и (или) юридического лица, субъекта, проводившего работы по зарыблению водоемов: «Бұқтырма уылдырық шашу-өсіру шаруашылығы» жауапкершілігі шектеулі серіктестігі / товарищество с ограниченной ответственностью «Бухтарминское нерестово-выростное хозяйство».

Су айдындарына балық жіберу / Зарыбление водоемов проведено в целях: выполнение государственного заказа / мемлекеттік тапсырысты орындау.

Балық отырғызу материалының жіберу орны (орналасқан облысы және ауданы көрсетілген су айдынының атауы)/ Место выпуска рыбопосадочного материала (наименование водоема с указанием района и области расположения): №11 Қапшағай су қоймасы балық шаруашылығы субъектісіне бекітілген "Айна Су" ЖШС/ Капшагайское водохранилища №11 закрепленный за субъектом рыбного хозяйства ТОО «Айна Су».

Су айдынына жіберілген балық отырғызу материалының жас мөлшері және түрлік құрамы / Видовой и возрастной состав рыбопосадочного материала, выпущенный в водоем: тостолобик /дөңмандай, біржазғы/сеголетка

Су айдынына жіберілген балық отырғызу материалының саны және данасының орташа салмағы / Количество и средняя штучная масса рыбопосадочного материала, выпущенного в водоем: 69 000 (алпыс тоғыз мың /шестьдесят девять тысяч), 20,3 грамм

Балық отырғызу материалының жай-күйі / Состояние рыбопосадочного материала: қанағаттанарлық / удовлетворительное

Су айдындарына балық жіберу бойынша жұмыстарды жүргізу бойынша басқа да мәліметтер (жеткізу маршруты және тәсілі, балық жіберудің басталу және аяқталу уақыты, судың температурасы, ауаның температурасы, жеткізу кезіндегі балық отырғызу материалының шығыны) **/ Другие сведения о проведении работ по зарыблению водоемов** (способ и маршрут доставки, время начала и завершения зарыбления, температура воды, температура воздуха, отход рыбопосадочного материала при доставке): БУШӨШ ЖШС №11 Қапшағай су қоймасы балық шаруашылығы субъектісіне бекітілген "Айна Су" ЖШС /ТОО БНВХ Капшагайское водохранилища №11 закрепленный за субъектом рыбного хозяйства ТОО «Айна Су». Тірі балық тасмалдау автокөлігі Камаз 425 YU 02/Автомашина Камаз 425 YU 02, 10 30-12 00 температура су/воды 14, ауа/воздух 13, шығын/отход 1%

Актіге қол қойғандар / Акт подписали:

«Балқаш-Алакөл облысаралық бассейндік балық шаруашылығы инспекциясы» РММ-нің басшысының орынбасары / Заместитель руководителя РГУ «Балхаш-Алакольская межобластная бассейновая инспекция рыбного хозяйства» _____ А.А. Слейменов

(м.о.М.П.)

Қапшағай балық инспекциясы бөлімінің басшысы / Руководитель отдела Капшагайской рыбной инспекции	_____ С.Е. Сыздыков (м.о./м.п.)
«Балық шаруашылығы ғылыми-өндірістік орталығы» ЖШС-нің экспедициялық жасақ бастығы (келісім бойынша) / Начальник экспедиционного отряда ТОО «Научно-производственный центр рыбного хозяйства» (по согласованию)	_____ С.Ж. Макамбетов (м.о./м.п.)
«Алматы облысының табиғи ресурстары және табиғатты пайдалануды реттеу басқармасы» ММ-нің жануарлар дүниесі бөлімінің бас маманы (келісім бойынша) / Главный специалист отдела животного мира Государственного учреждения «Управление природных ресурсов и регулирования природопользования Алматинской области» (по согласованию)	_____ Ж.А. Исмаилов (м.о./м.п.)
«Qazaq balyk» Республикалық балық шаруашылығы және аквамәдениет қауымдастығының Алматы облысы бойынша филиалының директоры (келісім бойынша) / Директор филиала Республиканской ассоциации рыбного хозяйства и аквакультуры «Qazaq Balyk» по Алматинской области (по согласованию)	_____ М.Т. Тұрсынәлі. (м.о./м.п.)
«Бұқтырма уылдырық шашу-өсіру шаруашылығы» ЖШС өкілі / Представитель ТОО «Бухтарминское нерестово-выростное хозяйство».	_____ А.О. Алиев (м.о./м.п.)

№ 2 Су айдындарына балық жіберу актісі

Акт зарыбления водоемов

Осы акт 2025ж. "10" қазанда **жасалынды / Настоящий акт составлен:** "10" октября 2025г.

Су айдынының (учаскенің) атауы / Наименование водоема (участка): Қапшағай су қоймасы / Капшагайское водохранилища.

Су айдындарына балық жіберу бойынша жұмыстарды жүргізетін кәсіпорынның, жеке және (немесе) заңды тұлғалардың, субъектінің атауы / Наименование предприятия, физического и (или) юридического лица, субъекта, проводившего работы по зарыблению водоемов: «Бұқтырма уылдырық шашу-өсіру шаруашылығы» жауапкершілігі шектеулі серіктестігі / товарищество с ограниченной ответственностью «Бухтарминское нерестово-выростное хозяйство».

Су айдындарына балық жіберу / Зарыбление водоемов проведено в целях: выполнение государственного заказа / мемлекеттік тапсырысты орындау.

Балық отырғызу материалының жіберу орны (орналасқан облысы және ауданы көрсетілген су айдынының атауы)/ Место выпуска рыбопосадочного материала (наименование водоема с указанием района и области расположения): №11 Қапшағай су қоймасы балық шаруашылығы субъектісіне бекітілген "Айна Су" ЖШС/ Капшагайское водохранилища №11 закрепленный за субъектом рыбного хозяйства ТОО «Айна Су».

Су айдынына жіберілген балық отырғызу материалының жас мөлшері және түрлік құрамы / Видовой и возрастной состав рыбопосадочного материала, выпущенный в водоем: тостолобик /дөңмандай, біржазғы/сеголетка

Су айдынына жіберілген балық отырғызу материалының саны және данасының орташа салмағы / Количество и средняя штучная масса рыбопосадочного материала, выпущенного в водоем: 71 000 (жетпіс бір мың/семьдесят одна тысяча), 20,3 грамм

Балық отырғызу материалының жай-күйі / Состояние рыбопосадочного материала: қанағаттанарлық / удовлетворительное

Су айдындарына балық жіберу бойынша жұмыстарды жүргізу бойынша басқа да мәліметтер (жеткізу маршруты және тәсілі, балық жіберудің басталу және аяқталу уақыты, судың температурасы, ауаның температурасы, жеткізу кезіндегі балық отырғызу материалының шығыны) **/ Другие сведения о проведении работ по зарыблению водоемов** (способ и маршрут доставки, время начала и завершения зарыбления, температура воды, температура воздуха, отход рыбопосадочного материала при доставке): БҰШӨШ ЖШС №11 Қапшағай су қоймасы балық шаруашылығы субъектісіне бекітілген "Айна Су" ЖШС /ТОО БНВХ Капшагайское водохранилища №11 закрепленный за субъектом рыбного хозяйства ТОО «Айна Су». Тірі балық тасмалдау автокөлігі Камаз 425 YU 02/Автомашина Камаз 425 YU 02, 15 30-17 00 температура су/воды 14, ауа/воздух 13, шығын/отход 1%

Актіге қол қойғандар / Акт подписали:

«Балқаш-Алакөл облысаралық бассейндік балық шаруашылығы инспекциясы» РММ-нің басшысының орынбасары / Заместитель руководителя РГУ «Балхаш-Алакольская межобластная бассейновая инспекция рыбного хозяйства»

_____ А.А. Слейменов

(м.о./м.п.)

Қапшағай балық инспекциясы бөлімінің басшысы / Руководитель отдела Капшагайской рыбной инспекции

_____ С.Е. Сыздыков
(м.о./м.п.)

«Балық шаруашылығы ғылыми-өндірістік орталығы» ЖШС-нің экспедициялық жасақ бастығы (келісім бойынша) / Начальник экспедиционного отряда ТОО «Научно-производственный центр рыбного хозяйства» (по согласованию)

_____ С.Ж. Макамбетов
(м.о./м.п.)

«Алматы облысының табиғи ресурстары және табиғатты пайдалануды реттеу басқармасы» ММ-нің жануарлар дүниесі бөлімінің бас маманы (келісім бойынша) / Главный специалист отдела животного мира Государственного учреждения «Управление природных ресурсов и регулирования природопользования Алматинской области» (по согласованию)

_____ Ж.А. Исмаилов
(м.о./м.п.)

«Qazaq balyk» Республикалық балық шаруашылығы және аквамәдениет қауымдастығының Алматы облысы бойынша филиалының директоры (келісім бойынша) / Директор филиала Республиканской ассоциации рыбного хозяйства и аквакультуры «Qazaq Balyk» по Алматинской области (по согласованию)

_____ М.Т. Тұрсынәлі.
(м.о./м.п.)

«Бұқтырма уылдырық шашу-өсіру шаруашылығы» ЖШС өкілі / Представитель ТОО «Бухтарминское нерестово-выростное хозяйство».

_____ А.О. Алиев
(м.о./м.п.)

Приложение 3
к Правилам проведения работ по
зарыблению водоемов, рыбохозяйственной
мелиорации водных объектов Форма

Сводный акт зарыбления водоемов

№ п/п	Даты зарыбления и № актов	Виды молоди рыб	Возрастной состав и средняя масса					Общее количество (тысяч штук)	Место выпуска (наименование водоема)
			личинки (тысяч штук)	сеголетки (тысяч штук)	средняя масса (грамм)	двухлетки (тысяч штук)	средняя масса (грамм)		
1.	10.10.2025 Акт №1	Сеголетки толстолобика		69 000	20,3			69 000	Капшагайское водохранилища №11
2.	10.10.2025 Акт №2	Сеголетки толстолобика		71 000	20,3			71 000	Капшагайское водохранилища №11
ИТОГО				140 000				140 000	

Подписи членов комиссии:

«Балқаш-Алакөл облысаралық бассейндік балық шаруашылығы инспекциясы» РММ-нің басшысының орынбасары / Заместитель руководителя РГУ «Балхаш-Алакольская межобластная бассейновая инспекция рыбного хозяйства» _____ А.А. Слейменов
(м.о./м.п.)

Қапшағай балық инспекциясы бөлімінің басшысы / Руководитель отдела Капшагайской рыбной инспекции _____ С.Е. Сыздыков
(м.о./м.п.)

«Балық шаруашылығы ғылыми-өндірістік орталығы» ЖШС-нің экспедициялық жасақ бастығы (келісім бойынша) / Начальник экспедиционного отряда ТОО «Научно-производственный центр рыбного хозяйства» (по согласованию) _____ С.Ж. Макамбетов
(м.о./м.п.)

«Алматы облысының табиғи ресурстары және табиғатты пайдалануды реттеу басқармасы» ММ-нің жануарлар дүниесі бөлімінің бас маманы (келісім бойынша) / Главный специалист отдела животного мира Государственного учреждения «Управление природных ресурсов и регулирования природопользования Алматинской области» (по согласованию) _____ Ж.А. Исмаилов
(м.о./м.п.)

«Qazaq balyk» Республикалық балық шаруашылығы және аквамәдениет қауымдастығының Алматы облысы бойынша филиалының директоры (келісім бойынша) / Директор филиала Республиканской ассоциации рыбного хозяйства и аквакультуры «Qazaq Balyk» по Алматинской области (по согласованию) _____ М.Т. Тұрсынәлі.
(м.о./м.п.)

«Бұқтырма уылдырық шашу-өсіру шаруашылығы» ЖШС өкілі / Представитель ТОО «Бухтарминское нерестово-выростное хозяйство». _____ А.О. Алиев
(м.о./м.п.)

К договору № 113 от 27.01.2025 г.

АКТ
оценки оказанных услуг

с. Курчум «10» октября 2025 года

Комиссия, созданная приказом РГУ «Балхаш-Алакольская межобластная бассейновая инспекция рыбного хозяйства Комитета рыбного хозяйства Министерства сельского хозяйства Республики Казахстан» № 35-н/қ от 14 августа 2025 года,

в составе:

председатель комиссии:

Слейменов А.А. – Заместитель руководителя РГУ «Балхаш-Алакольская межобластная бассейновая инспекция рыбного хозяйства».

члены комиссии:

Сыздыков С.Е. – Руководитель отдела Капшагайской рыбной инспекции;

Макамбетов С.Ж. – Начальник экспедиционного отряда ТОО «Научно-производственный центр рыбного хозяйства» (по согласованию);

Исмаилов Ж.А. - Главный специалист отдела животного мира Государственного учреждения «Управление природных ресурсов и регулирования природопользования Алматинской области» (по согласованию);

Тұрсынәлі М.Т. - Директор филиала Республиканской ассоциации рыбного хозяйства и аквакультуры «Qazaq Balyk» по Алматинской области (по согласованию);

Алиев А.О. - Представитель ТОО «Бухтарминское нерестово-выростное хозяйство»:

Полное наименование работ/услуг	Краткая характеристика выполненных работ (оказанных услуг)	Единица измерения	Объем выполненных работ	Сумма, тенге
Воспроизводство рыбных ресурсов	Выпуск рыбопосадочного материала (сеголетками толстолобика в участок Капшагайское водохранилища №11 закрепленный за субъектом рыбного хозяйства ТОО «Айна Су». Предоставление информации о зарыблении водоемов	штук	140 000	11 900 000,00
	Итого:		**140 000**	11 900 000,00

Дополнительная характиристика выполненных работ (оказанных услуг): нет

Претензий к выполненным работам (оказанным услугам) не имеются.

(в случае наличия претензии перечислить)

Председатель _____ **Слейменов А.А.**

Члены комиссии _____ **Сыздыков С.Е.**

_____ **Макамбетов С.Ж.**

_____ **Исмаилов Ж.А.**

_____ **Тұрсынәлі М.Т.**

_____ **Алиев А.О.**

Приложение 1
к Правилам проведения работ
по зарыблению водоемов,
рыбохозяйственной
мелиорации водных объектов

Акт согласования места зарыбления водоемов

Дата согласования «03» октября 2025 года

1. Наименование водоема (участка): Капшагайское водохранилища

(название, район местонахождения и другие данные)

2. Наименование предприятия, физического и (или) юридического лица, осуществляющего воспроизводство рыбных ресурсов ТОО «Бухтарминское нерестово-вырастное хозяйство»

3. Сведения о планируемом рыбопосадочном материале 140 000 штук сеголеток толстолобика.

4. Конкретное место зарыбления в водоем: с учетом гидрологической ситуации Капшагайского водохранилища, подъездных дорог, а также для качественной акклиматизации был определен рыбохозяйственный участок № 11 Капшагайского водохранилища закрепленный за субъектом рыбного хозяйства ТОО «Айна Су» (Алматинская область, город Қонаев, координаты N 43°53'15.0" E 77°06'32.9").

(подробное описание места (участка) вселения с нанесением на схему точки выпуска)

Акт подписали:

Заместитель руководителя
Балхаш-Алакольской бассейновой
инспекции рыбного хозяйства _____ А.А. Слейменов

Руководитель отдела
Капшагайской рыбной инспекции _____ С.Е. Сыздыков

Начальник экспедиционного отряда
ТОО «Научно-производственный
центр рыбного хозяйства»
«Алматы облысының табиғи ресурстары
және табиғатты пайдалануды реттеу
басқармасы» ММ-нің жануарлар дүниесі
бөлімінің бас маманы
«Qazaq balyk» Республикалық балық
шаруашылығы және аквамәдениет
қауымдастығының Алматы облысы
бойынша филиалының директоры

_____ С.Ж. Макамбетов

_____ Ж.А. Исмаилов

_____ М.Т. Тұрсынәлі

Представитель ТОО «Бухтарминское
нерестово-вырастное хозяйство»

_____ А.О. Алиев

too_bnvh

ХАБАРЛАНДЫРУ!

"Қазақстан Республикасы Ауыл шаруашылығы министрлігінің Балық шаруашылығы комитеті» РММ тапсырысы бойынша 09.10.2025 жылы сағат 09:00- да Қапшағай су қоймасына біржазғы дөңмаңдай – 140 000 дана балығы жіберіледі «Қапшағай уылдырық шашу-өсіру шаруашылығы-1973» ЖШС.

По заказу РГУ «Комитет рыбного хозяйства Министерства сельского хозяйства Республики Казахстан " 09.10.2025 года в 09:00 часов будет производится зарыбление Капшагайского водохранилища, сеголетками толстолобика - 140 000 штук. ТОО «Капшагайское нерестово-вырастное хозяйсво-1973»

too_bnvh

Комиссияның шешімі бойынша Қапшағай су қоймасын балықтандыру кестесіне өзгерістер енгізілді.
«Қазақстан Республикасы Ауыл шаруашылығы министрлігінің Балық шаруашылығы комитеті» РММ тапсырысы бойынша
2025 жылғы 09 қазан күні сағат 09:00-де Қапшағай су қоймасына біржасар сазан (тұқы) – 300 000 дана жіберілді.
2025 жылғы 10 қазан күні сағат 09:00-де Қапшағай су қоймасына біржасар дөңмаңдай (толстолобик) – 140 000 дана балық жіберіледі.
«Қапшағай уылдырық шашу-өсіру шаруашылығы-1973» ЖШС.

В связи с решением комиссии, внесены изменения в график проведения зарыбления Капшагайского водохранилища.
По заказу РГУ «Комитет рыбного хозяйства Министерства сельского хозяйства Республики Казахстан»
09 октября 2025 года в 09:00 часов было произведено зарыбление сеголетками сазана (карпа) – 300 000 штук.
10 октября 2025 года в 09:00 часов будет произведено зарыбление сеголетками толстолобика – 140 000 штук.
ТОО «Капшагайское нерестово-вырастное хозяйство-1973».

Тоо Бухтарминское Нерестово-вырастное Хозяйство

3 окт. ·

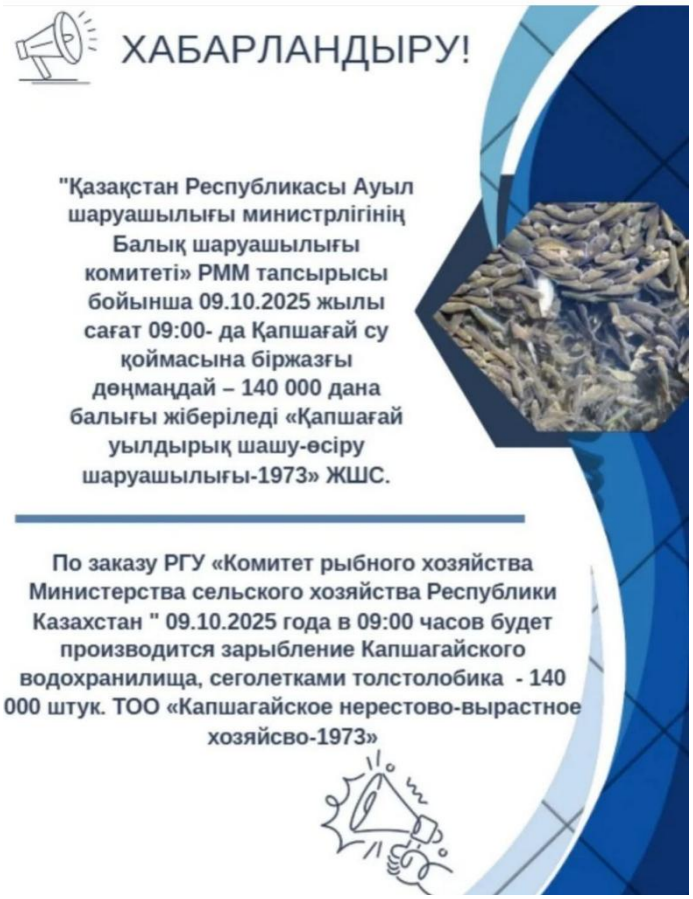

Тоо Бухтарминское Нерестово-вырастное Хозяйство

10 окт. ·

Сымбат Ануарбеков

Дайджест по реализации мероприятия

№	Ссылки	Скрины
1	https://www.instagram.com/p/DPWYbiijPX6/?igsh=MTJ5NXhibXk3N3JjZQ==	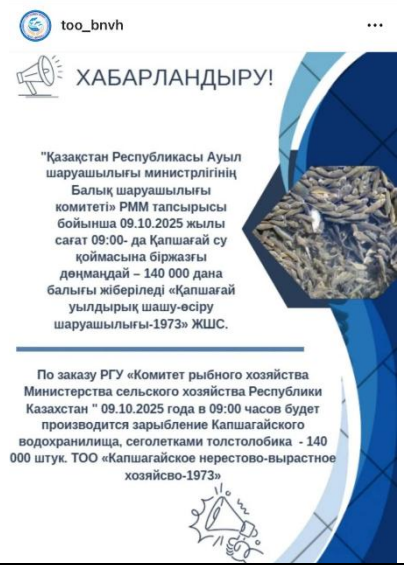
2	https://www.instagram.com/p/DPnRpB0intV/?igsh=MTRoNWg1MjFibmI2aA==	
3	https://www.instagram.com/reel/DPp_UKjDO8Q/?igsh=MnNrdm5wdWloYmZ4	

4	https://www.instagram.com/reel/DPqLYv_jCo2/?igsh=Nmt4dTcybjNmbzB0	
5	https://www.facebook.com/share/v/1AfMKYVN1J/?mibextid=wwXIfr	
6	https://www.facebook.com/share/v/19fjAwUg1R/?mibextid=wwXIfr	

7	https://www.facebook.com/share/p/1ALQTomNgL/?mibextid=wwXIfr	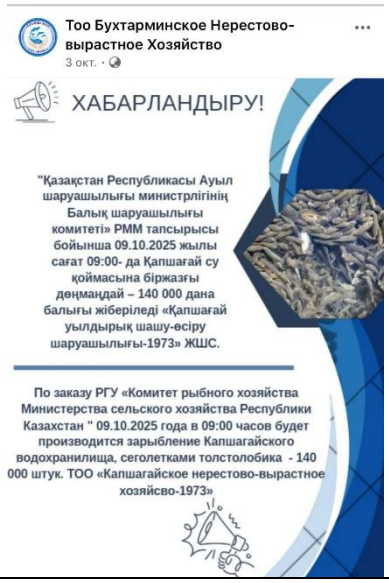
8	https://www.facebook.com/share/p/1D9rZPsuFH/?mibextid=wwXIfr	

ЗАРЫБЛЕНИЕ КАПШАГАЙСКОГО ВОДОХРАНИЛИЩА
2025 г.

ТОО «БУХТАРМИНСКОЕ НЕРЕСТОВО-ВЫРАСТНОЕ ХОЗЯЙСТВО»

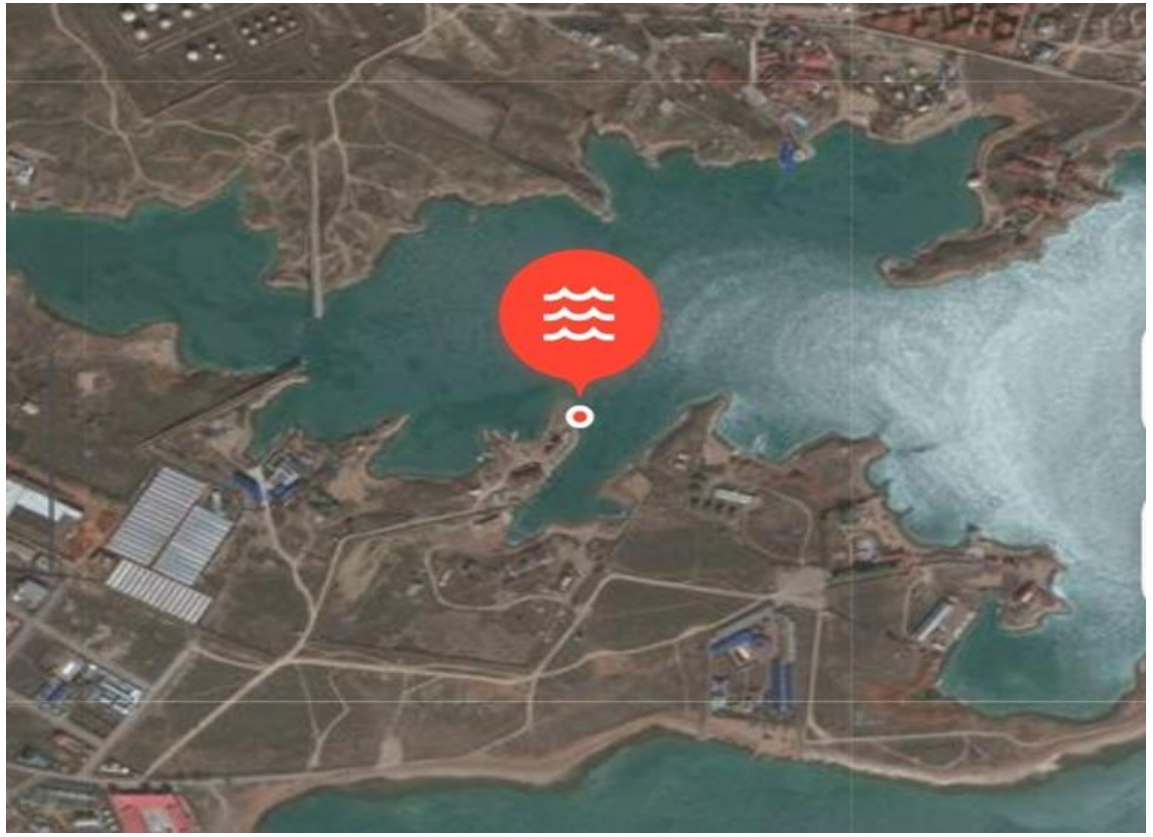

Заказчик: РГУ «Комитет рыбного хозяйства Министерства сельского хозяйства Республики Казахстан»

Испонитель: ТОО «Бухтарминское нерестово-вырастное хозяйство»

10 октября 2025 года

Место зарыбления: Капшагайское водохранилище

В СООТВЕТСТВИИ С ПРАВИЛАМИ ПРОВЕДЕНИЯ РАБОТ ПО ЗАРЫБЛЕНИЮ ВОДОЕМОВ, РЫБОХОЗЯЙСТВЕННОЙ МЕЛИОРАЦИИ ВОДНЫХ ОБЪЕКТОВ, УТВЕРЖДЕННЫМИ ПРИКАЗОМ МИНИСТРА СЕЛЬСКОГО ХОЗЯЙСТВА РЕСПУБЛИКИ КАЗАХСТАН ОТ 14 ОКТЯБРЯ 2015 ГОДА №18-05/928

ТОО «БУХТАРМИНСКОЕ НЕРЕСТОВО-ВЫРАСТНОЕ ХОЗЯЙСТВО»

ЗАРЫБЛЕНИЕ ВОДОЕМОВ

- ВЫПУСК РЫБОПОСАДОЧНОГО МАТЕРИАЛА И РЫБЫ В ВОДОЕМЫ И (ИЛИ) УЧАСТКИ С ЦЕЛЬЮ СОЗДАНИЯ САМОВОСПРОИЗВОДЯЩИХСЯ ПОПУЛЯЦИЙ, СОХРАНЕНИЯ ЦЕННЫХ, РЕДКИХ И НАХОДЯЩИХСЯ ПО УГРОЗОЙ ИСЧЕЗНОВЕНИЯ ВИДОВ РЫБ И (ИЛИ) ПОЛУЧЕНИЯ ТОВАРНОЙ ПРОДУКЦИИ

ВЗВЕШИВАНИЕ СРЕДНЕЙ МАССЫ РЫБОПОСАДОЧНОГО МАТЕРИАЛА И ПОДСЧЕТ КОЛИЧЕСТВА ЗАГРУЖАЕМОГО РЫБОПОСАДОЧНОГО МАТЕРИАЛА

СРЕДНИЙ ВЕС СОСТАВИЛ
10 октября 2025 г.
20,3 ГРАММ

ПОГРУЗКА РЫБОПОСАДОЧНОГО МАТЕРИАЛА В СПЕЦИАЛЬНУЮ МАШИНУ ДЛЯ ТРАНСПОРТИРОВКИ «ЖИВОЙ РЫБЫ»

ВЫПУСК РЫБОПОСАДОЧНОГО МАТЕРИАЛА КАПШАГАЙСКОГО ВОДОХРАНИЛИЩА

ВСЕГО ВЫПУЩЕНО В ВОДОЕМ 140 000 ШТУК СЕГОЛЕТКИ ТОЛСТОЛОБИКА

10.10.2025 СЕГОЛЕТКИ ТОЛСТОЛОБИКА

1 РЕЙС: 69 000 ШТ
2 РЕЙС: 71 000 ШТ

СМИ

too_bnvh

Комиссияның шешімі бойынша Қапшағай су қоймасын балықтандыру кестесіне өзгерістер енгізілді.
«Қазақстан Республикасы Ауыл шаруашылығы министрлігінің Балық шаруашылығы комитеті» РММ тапсырысы бойынша
2025 жылғы 09 қазан күні сағат 09:00-де Қапшағай су қоймасына біржасар сазан (тұқы) – 300 000 дана жіберілді.
2025 жылғы 10 қазан күні сағат 09:00-де Қапшағай су қоймасына біржасар дөңмаңдай (толстолобик) – 140 000 дана балық жіберіледі.
«Қапшағай уылдырық шашу-өсіру шаруашылығы-1973» ЖШС.

В связи с решением комиссии, внесены изменения в график проведения зарыбления Капшагайского водохранилища.
По заказу РГУ «Комитет рыбного хозяйства Министерства сельского хозяйства Республики Казахстан»
09 октября 2025 года в 09:00 часов было произведено зарыбление сеголетками сазана (карпа) – 300 000 штук.
10 октября 2025 года в 09:00 часов будет произведено зарыбление сеголетками толстолобика – 140 000 штук.
ТОО «Капшагайское нерестово-вырастное хозяйство-1973».

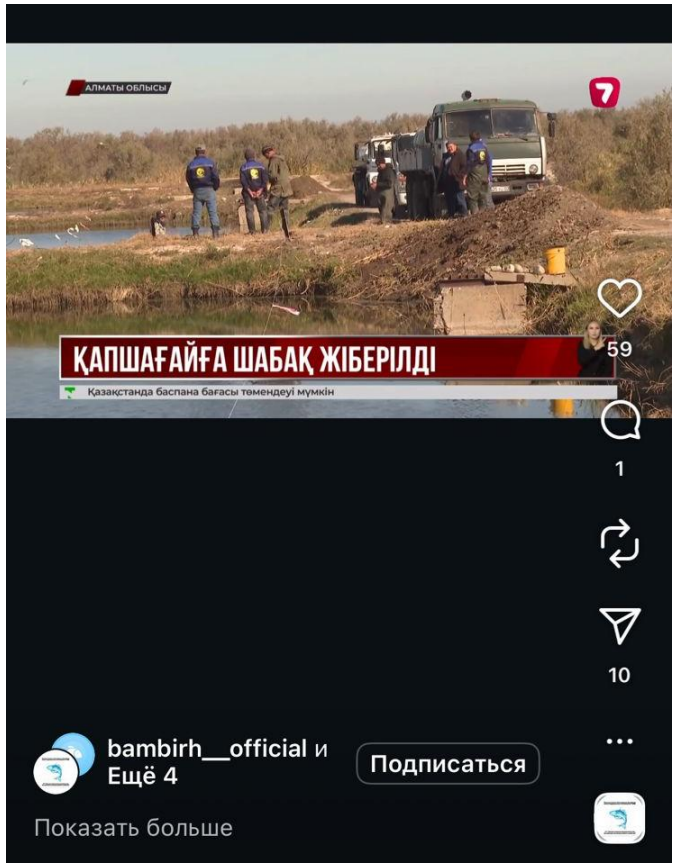

КОНТАКТЫ

ПРЕДСТАВИТЕЛЬ ТОО «БНВХ»:
АЛИЕВ АЗАЛЬХАН ОСМАНОВИЧ

bnvx2017@mail.ru

«БҰҚТЫРМА УЫЛДЫРЫҚ ШАШУ – ӨСІРУ ШАРУАШЫЛЫҒЫ» ЖАУАПКЕРШІЛІГІ ШЕКТЕУЛІ СЕРІКТЕСТІГІ

ТОВАРИЩЕСТВО С ОГРАНИЧЕННОЙ ОТВЕТСТВЕННОСТЬЮ «БУХТАРМИНСКОЕ НЕРЕСТОВО-ВЫРАСТНОЕ ХОЗЯЙСТВО»

ҚР. Шығыс-Қазақстан обл.,Күршім ауданы, Күршім ауылы, Солнечная көшесі,19 ғимарат. БСН 080440017220
Өскемен қ. «Банк «BankRBK»» АҚ филиалы ЖСК KZ158210839812188515. БСК KINCKZKA
Bnvx2017@mail.ru

РК, Восточно-Казахстанская обл., Курчумский район, с. Курчум, ул. Солнечная, строение 19. БИН 080440017220
Филиал АО «Банк«BankRBK» в г. Усть-Каменогорск
ИИК KZ158210839812188515. БИК KINCKZKA
Bnvx2017@mail.ru

Исх. № 90/2
от «10» октября 2025 г.

РГУ «Комитет рыбного хозяйства Министерства сельского хозяйства Республики Казахстан»

Пояснительная записка

к акту выполненных работ по зарыблению водоемов Балхаш-Алакольского бассейна в рамках государственного заказа в октябрь 2025 года

Во исполнение обязательств по Договору № 113 от 27.01.2025 года, заключенного с РГУ «Комитет рыбного хозяйства Министерства сельского хозяйства Республики Казахстан» (далее – Заказчик) сотрудниками ТОО «Бухтарминское нерестово-вырастное хозяйство» (далее – Исполнитель) в соответствии с Правилами проведения работ по зарыблению водоемов, рыбохозяйственной мелиорации водных объектов, утвержденных приказом Министра сельского хозяйства Республики Казахстан от 14 октября 2015 года № 18-05/928 (далее – Правила), произведено следующие работы.

Цель: воспроизводство рыбных ресурсов.

Задача: выпуск рыбопосадочного материала в водоемы с целью создания самовоспроизводящихся популяций карповых, увеличения ремонтно-маточного стада, сохранения ценных провольственных видов рыб и получения товарной продукции.

Исполнителем соблюдены все требования Правил, а именно:

- создана комиссия приказом РГУ «Балхаш-Алакольская межобластная бассейновая инспекция рыбного хозяйства» комитета рыбного хозяйства министерства сельского хозяйства Республики Казахстан № 35-н/қ от 14 августа 2025 года, в состав которой вошли исполняющий обязанности руководителя РГУ «Балхаш-Алакольская межобластная бассейновая инспекция рыбного хозяйства» Слейменов А.А., руководитель отдела Капшагайской рыбной инспекции Сыздыков С.Е., начальник экспедиционного отряда ТОО «Научно-производственный центр рыбного хозяйства» (по согласованию) Макамбетов С.Ж., главный специалист отдела животного мира Государственного учреждения «Управление природных

ресурсов и регулирования природопользования Алматинской области» (по согласованию) Исмаилов Ж.А., директор филиала Республиканской ассоциации рыбного хозяйства и аквакультуры «Qazaq Balyk» по Алматинской области (по согласованию) Тұрсынәлі М.Т., представитель ТОО «Бухтарминское нерестово-выростное хозяйство» Алиев А.О.;

- произведена публикация информации о начале зарыбления Капшагайского водохранилища в социальной сети инстаграмм, фейсбук РГУ «Балхаш-Алакольская межобластная бассейновая инспекция рыбного хозяйства» и исполнителя:

https://www.instagram.com/reel/DPp_UKjDO8Q/?igsh=MnNrdm5wdWloYmZ4

https://www.instagram.com/reel/DPqLYv_jCo2/?igsh=Nmt4dTcybjNmbzB0

https://www.instagram.com/p/DPWYbiijPX6/?igsh=MXQ4dzEyNW44dmZxNQ==

https://www.instagram.com/p/DPnRpB0intV/?igsh=OHI3M21xZ2pqb3Zn

- Определено место зарыбления в водоем: Капшагайское водохранилища №11 закрепленный за субъектом рыбного хозяйства ТОО «Айна Су».

- получена ветеринарная справка № KZB02-00093780 от 09.10.2024 г., № KZB02-00093779 от 09.10.2024 г., выданное ГКП на ПХВ «Ветеринарная станция Алматинской области» ГУ «Управление ветеринарии Алматинской области *(копия прилагается).*

10 октября 2025 года выполнено 2 рейса зарыбления сеголетками толстолобика. Средний вес рыбы составляет 20,3 граммов.

Транспортировка осуществлялась на специально оборудованной автомашине для перевозки «живой рыбы» - КАМАЗ 425 YU 02. Маршрут: Капшагайское водохранилища №11 закрепленный за субъектом рыбного хозяйства ТОО «Айна Су».

10 октября 2025 года в период с 10.30 до 17.00 часов выполнен рейс, выпущено 140 000 штук сеголеток (сеголетки толстолобика), средний вес 20,3 гр. Температура воды составляла +14^{0}С, температура воздуха +13^{0}С, отходы – 1% *(акт зарыбления прилагается).*

По итогам зарыбления составлен сводный акт зарыбления Капшагайское водохранилища №11 закрепленный за субъектом рыбного хозяйства ТОО «Айна Су», (сводный акт прилагается).

Для выполнения указанных объемов работ привлечено 6 работников предприятия *(1 водитель, 5 рабочих-рыбоводов),* 1 единица специализированной техники *(1 живорыбная машина).*

Все виды работ сопровождаются фото и видеосъемками, подтверждающими объемы выполняемых предприятием работ в соответствии с условиями договора.

Приложение: на__листах.

Директор **С. Ануарбеков**

ТОО «БУХТАРМИНСКОЕ НЕРЕСТОВО-ВЫРАСТНОЕ ХОЗЯЙСТВО»

ОТЧЕТ

о проделанной работе по зарыбление Капшагайское водохранилища №11 закрепленный за субъектом рыбного хозяйства ТОО «Айна Су».

Заказчик: РГУ «Комитет рыбного хозяйства Министерства сельского хозяйства Республики Казахстан»

2025 год

СОДЕРЖАНИЕ

1. Общая информация……3
2. Транспортировка рыбопосадочного материала……..4
3. Обеспечение присутствия комиссии в местах зарыбления……..5
4. Приложения……...6

1. Общая информация

Во исполнение обязательств по Договору № 113 от 27.01.2025 г., заключенного с РГУ «Комитет рыбного хозяйства Министерства сельского хозяйства Республики Казахстан» (далее – Заказчик) сотрудниками ТОО «Бухтарминское нерестово-вырастное хозяйство» (далее – Исполнитель) в соответствии с Правилами проведения работ по зарыблению водоемов, рыбохозяйственной мелиорации водных объектов, утвержденных приказом Министра сельского хозяйства Республики Казахстан от 14 октября 2015 года № 18-05/928 (далее – Правила), произведено зарыбление Капшагайского водохранилища.

Цель: воспроизводство рыбных ресурсов.

Задача: выпуск рыбопосадочного материала в водоемы с целью создания самовоспроизводящихся популяций карповых, увеличения ремонтно-маточного стада, сохранения ценных продовольственных видов рыб и получения товарной продукции.

Исполнителем соблюдены все требования Правил, а именно:

- создана комиссия;

- произведена публикация информации о начале зарыбления Капшагайского водохранилища в социальной сети инстаграмм, фейсбук Заказчика и Исполнителя:

https://www.instagram.com/reel/DPp_UKjDO8Q/?igsh=MnNrdm5wdWloYmZ4

https://www.instagram.com/reel/DPqLYv_jCo2/?igsh=Nmt4dTcybjNmbzB0

https://www.instagram.com/p/DPWYbiijPX6/?igsh=MXQ4dzEyNW44dmZxNQ==

https://www.instagram.com/p/DPnRpB0intV/?igsh=OHI3M21xZ2pqb3Zn

- Определено место зарыбления в водоем: Капшагайское водохранилища №11 закрепленный за субъектом рыбного хозяйства ТОО «Айна Су».

- получена ветеринарная справка выданное ГКП на ПХВ «Ветеринарная станция Алматинской области» ГУ «Управление ветеринарии Алматинской области.

Зарыбление Капшагайского водохранилища произведено перед окончанием рыбоводного сезона в октябрь текущего года.

2. Транспортировка рыбопосадочного материала

Транспортировка рыбопосадочного материала осуществлена автомашиной Камаз 425 YU 02**.** Автомашина для перевозки живого рыбопосадочного материала на дальние расстояния**.**

Посадочный материал породы рыбы сеголетки толстолобика был доставлен до места выпуска сеголеток 10 октября 2025 года.

10 октября 2025 года посадочный материал доставлен по маршруту: Капшагайское водохранилища №11 закрепленный за субъектом рыбного хозяйства ТОО «Айна Су».

Количество и средняя штучная масса рыбопосадочного материала, выпущенного в водоем: 140 000 шт, средний вес рыбопосадочного материала > 20,3 г/шт.

Время начала зарыбления 10-30 часов, время завершения 17-00 часов.

Температура воздуха 13 C^0, температура воды прибрежной зоны 14 C^0.

Отход рыбопосадочного материала – 1%.

Общий объем рыбопосадочного материала 140 000 шт.

3. Обеспечение присутствия комиссии в местах зарыбления

Для приемки работ выполненных ТОО «Бухтарминское нерестово-вырастное хозяйство» Заказчиком создана комиссия приказом № 35 ҥ/ҟ от 14 августа 2025 года, в состав которой вошли исполняющий обязанности руководителя РГУ «Балхаш-Алакольская межобластная бассейновая инспекция рыбного хозяйства» Слейменов А.А., руководитель отдела Капшагайской рыбной инспекции Сыздыков С.Е., начальник экспедиционного отряда ТОО «Научно-производственный центр рыбного хозяйства» (по согласованию) Макамбетов С.Ж., главный специалист отдела животного мира Государственного учреждения «Управление природных ресурсов и регулирования природопользования Алматинской области» (по согласованию) Исмаилов Ж.А., директор филиала Республиканской ассоциации рыбного хозяйства и аквакультуры «Qazaq Balyk» по Алматинской области (по согласованию) Тұрсынәлі М.Т., представитель ТОО «Бухтарминское нерестово-выростное хозяйство» Алиев А.О.

Присутствие данной комиссии обеспечено при загрузке и выпуске рыбопосадочного материала.

Приложения:

- ветеринарная справка – 2 шт.
- акты зарыбления – 2 шт.
- сводный акт зарыбления – 1шт
- публикации в СМИ – 2 шт.
- буклет – 1 шт.

- акт оценки – 1 шт.
- акт согласования места зарыбления – 1 шт.
- фото-видео материалы на флэш карте.

Директор
ТОО «Бухтарминское
нерестово-вырастное хозяйство»_____С. Ануарбеков
(подпись печать)

АЛМАТЫ ОБЛЫСЫ АЛМАТЫ ОБЛЫСЫ АЛМАТЫ ОБЛЫСЫ АЛМАТЫ ОБЛЫСЫ АЛМАТЫ ОБЛЫСЫ АЛМАТЫ ОБЛЫСЫ

ВЕТЕРИНАРИЯЛЫҚ АНЫҚТАМА/ ВЕТЕРИНАРНАЯ СПРАВКА № KZB02-00093780

Үй, жабайы, зертханалық, теңіз жануарларының, балараларының, малдар ұрығының, эмбриондардың, инкубациялық жұмыртқалардың, балық уылдырығының барлық түрлеріне /на все виды домашних, диких, лабораторных, морских животных, пчел, сперму производителей, эмбрионов, инкубационное яйцо, икру

Алматинская область, Енбекшиказахский район, с.Шалкар, Абая, 5

облыс, аудан (қала), ауылдық округ/ область, район (город), сельский округ,

ГКП на ПХВ "Ветеринарная станция Алматинской области" ГУ "Управление ветеринарии Алматинской области

ветеринариялық анықтаманы берген мемлекеттік органның немесе өндірістік бақылау бөлімшесінің атауы, мекенжайы / наименование государственной организации или подразделения производственного контроля, выдавшего ветеринарную справку, адрес

Ветеринариялық анықтама берілді/ Ветеринарная справка выдана ТОО "Капшагайское нерестово-выростное хозяйство-1973", 170640029308, Енбекшиказахский район с.Шалкар Абая №5 ,

жеке тұлғаның тегі, аты, әкесінің аты (бар болса) жеке сәйкестендіру нөмірі, заңды тұлғаның атауы, бизнес-сәйкестендіру нөмірі, Мекенжайы, объектінің есептік нөмірі / фамилия, имя, отчество (при его наличии) физического лица, индивидуальный идентификационный номер, наименование юридического лица, бизнес-идентификационный номер, адрес, учетный номер объекта

Жіберуге жататын ветеринариялық тексеру кезінде/ в том, что при ветеринарном осмотре подлежащих отправке

Малдың түрі, жасы / вид животного, возраст (в месяцах)	Тұқымы, жынысы, /Порода, пол	Жеке нөмірі, таңбасы, аты, салмағы / Индивидуальный номер, тавро, кличка, вес	Аурудың аталуын, зерттелген күнін көрсете отырып, жануарлар ауруларға тексеріліп, теріс нәтижемен енгізілген / Животные исследовались с отрицательным результатом, с указанием наименования болезни, дата исследования	Мынадай ауруларға қарсы иммундау жүргізілді / проведена иммунизация против (өткізілген күні, дата проведения)	Жануарлар паразиттерге қарсы өңделген / животные обработаны против паразитов (өткізілген күні, дата проведения)
малек толстолобика, 5	толстолобик, Самка	сеголетки, 20	, ,	, ,	, ,

Саны/в количестве 50000 бас (орын, данасы) / голов (мест, штук).

5 бастан астам малды тасымалдағанда, олардың тізімі жасалады, ол тізімге ветеринариялық дәрігер қол қояды және ол осы анықтаманың ажырамас бөлігі болып табылады / При перевозке более 5 голов составляют список животных, который подписывается ветеринарным врачом и является неотъемлемой частью данной справки

- Животные подвергнуты ветеринарному осмотру, выходят из населенного пункта (хозяйства) благополучного по инфекционным болезням:

и направляются: Алматинская область, Конаев Г.А., г.Конаев, Капшагайское водохранилище, б/н.

Межелі пункт және сатып алушы/пункт назначения и покупатель

Не үшін жіберілді/для: Разведение

бордақылауға, өсіруге, союға, сатуға / откорма, разведения, убой, продажи

Көліктің түрі/вид транспорта: Автотранспорт, Газ 3309, 291 CV 02, нет

теміржол, су, автомобиль, әуе көліктерімен, автомобильдің, вагонның №, кеменің аты, рейстің № / железнодорожным, водным, автомобильным, воздушным транспортом, № № автомобиля, вагона, название судна, № рейса

Бағыты бойынша/ по маршруту: Алматинская обл.,Енбекшиказахский район, с.Шалкар ул.Абая 5 - г.Конаев Капшагайское водохранилище б/н

негізгі жүру пункттерін немесе станцияларды, тиеу және түсіру жолдарын көрсету/указать основные пункты следования или станцию и дороги погрузки и выгрузки

Ерекше белгілер:/ Особые отметки:

егер жіберілетін жануарлар шығар алдында аса қауіпті, жұқпалы аурулармен ауырса, қандай ерекше жағдайда кімнің арнайы рұқсатымен жіберілді, рұқсаттың нөмірі мен күні/ заполняется при отправке животных, больных особо опасными, заразными заболеваниями, перевозка в особых условиях и по специальному разрешению (указанию), кем оно дано, номер и дата

Мөрдің орны / Место печати

Тимешев Айбек Сайболатович, заведующий вет пункта отдела Енбекшиказахского района, с. о. Кырбалтабай

лауазымы, тегі, аты, әкесінің аты (бар болса), қолы/должность / фамилия, имя, отчество (при его наличии) подпись

09.10.2025 жылы/год

АЛМАТЫ ОБЛЫСЫ АЛМАТЫ ОБЛЫСЫ АЛМАТЫ ОБЛЫСЫ АЛМАТЫ ОБЛЫСЫ АЛМАТЫ ОБЛЫСЫ АЛМАТЫ ОБЛЫСЫ

AA 364072

АЛМАТЫ ОБЛЫСЫ АЛМАТЫ ОБЛЫСЫ АЛМАТЫ ОБЛЫСЫ АЛМАТЫ ОБЛЫСЫ АЛМАТЫ ОБЛЫСЫ АЛМАТЫ ОБЛЫСЫ

ВЕТЕРИНАРИЯЛЫҚ АНЫҚТАМА/ ВЕТЕРИНАРНАЯ СПРАВКА № KZB02-00093779

Үй, жабайы, зертханалық, теңіз жануарларының, балараларының, малдар ұрығының, эмбриондардың, инкубациялық жұмыртқалардың, балық уылдырығының барлық түрлеріне /на все виды домашних, диких, лабораторных, морских животных, пчел, сперму производителей, эмбрионов, инкубационное яйцо, икру

Алматинская область, Енбекшиказахский район, с.Шалкар, Абая, 5

облыс, аудан (қала), ауылдық округ/ область, район (город), сельский округ,

ГКП на ПХВ "Ветеринарная станция Алматинской области" ГУ "Управление ветеринарии Алматинской области

ветеринариялық анықтаманы берген мемлекеттік органның немесе өндірістік бақылау бөлімшесінің атауы, мекенжайы / наименование государственной организации или подразделения производственного контроля, выдавшего ветеринарную справку, адрес

Ветеринариялық анықтама берілді/ Ветеринарная справка выдана ТОО "Капшагайское нерестово-выростное хозяйство-1973", 170640029308, Енбекшиказахский район с.Шалкар Абая №5 .

жеке тұлғаның тегі, аты, әкесінің аты (бар болса) жеке сәйкестендіру нөмірі, заңды тұлғаның атауы, бизнес-сәйкестендіру нөмірі, Мекенжайы, объектінің есептік нөмірі / фамилия, имя, отчество (при его наличии) физического лица, индивидуальный идентификационный номер, наименование юридического лица, бизнес-идентификационный номер, адрес, учетный номер объекта

Жіберуге жататын ветеринариялық тексеру кезінде/ в том, что при ветеринарном осмотре подлежащих отправке

Малдың түрі, жасы / вид животного, возраст (в месяцах)	Тұқымы, жынысы, /Порода, пол	Жеке нөмірі, таңбасы, аты, салмағы / Индивидуальный номер, тавро, кличка, вес	Аурудың аталуын, зерттелген күнін көрсете отырып, жануарлар ауруларға тексеріліп, теріс нәтижемен енгізілген / Животные исследовались с отрицательным результатом, с указанием наименования болезни, дата исследования	Мыжадай ауруларға қарсы иммундау жүргізілді / проведена иммунизация против (өткізілген күні, дата проведения)	Жануарлар паразиттерге қарсы өңделген / животные обработаны против паразитов (өткізілген күні, дата проведения)
малек толстолобика, 5	толстолобик, Самка	сеголетки, 20	, ,	, ,	, ,

Саны/в количестве 90000 бас (орын, данасы) / голов (мест, штук).

5 бастан астам малды тасымалдағанда, олардың тізімі жасалады, ол тізімге ветеринариялық дәрігер қол қояды және ол осы анықтаманың ажырамас бөлігі болып табылады / При перевозке более 5 голов составляют список животных, который подписывается ветеринарным врачом и является неотъемлемой частью данной справки

- Животные подвергнуты ветеринарному осмотру, выходят из населенного пункта (хозяйства) благополучного по инфекционным болезням;

и направляются: Алматинская область, Конаев Г.А., г.Конаев, Капшагайское водохранилище, б/н.

Межелі пункт және сатып алушы/пункт назначения и покупатель

Не үшін жіберілді/для: Разведение

бордақылауға, өсіруге, союға, сатуға / откорма, разведения, убой, продажи

Көліктің түрі/вид транспорта: Автотранспорт, Камаз 5410, 425 YU 02, нет

теміржол, су, автомобиль, әуе көліктерімен, автомобильдің, вагонның №, кеменің аты, рейстің № / железнодорожным, водным, автомобильным, воздушным транспортом, № № автомобиля, вагона, название судна, № рейса

Бағыты бойынша/ по маршруту: Алматинская обл.,Енбекшиказахский район, с.Шалкар ул.Абая 5 - г.Конаев Капшагайское водохранилище б/н

негізгі жүру пункттерін немесе станцияларды, тиеу және түсіру жолдарын көрсету/указать основные пункты следования или станцию и дороги, погрузки и выгрузки

Ерекше белгілер:/ Особые отметки:

егер жіберілетін жануарлар шығар алдында аса қауіпті, жұқпалы аурулармен ауырса, қандай ерекше жағдайда кімнің арнайы рұқсатымен жіберілді, рұқсаттың нөмірі мен күні/ заполняется при отправке животных, больных особо опасными, заразными заболеваниями, перевозка в особых условиях и по специальному разрешению (указанию), кем оно дано, номер и дата

Мөрдің орны / Место печати

Тимешев Айбек Сайболатович, заведующий вет пункта отдела Енбекшиказахского района, с. о. Кырбалтабай

лауазымы, тегі, аты, әкесінің аты (бар болса), қолы/должность / фамилия, имя, отчество (при его наличии) подпись

09.10.2025 жылы/год

АЛМАТЫ ОБЛЫСЫ АЛМАТЫ ОБЛЫСЫ АЛМАТЫ ОБЛЫСЫ АЛМАТЫ ОБЛЫСЫ АЛМАТЫ ОБЛЫСЫ АЛМАТЫ ОБЛЫСЫ

AA 364071