Товарищество с ограниченной
ответственностью **«СТРИМЛАЙН»**
г.Атырау, ул.Махамбета, 116г
тел/факс.: 8(7122) 321397
e-mail: streamlinellp@gmail.com

«STREAMLINE»
Limited liability partnership
116g.Makhambet str., Atyrau city
tel/fax.: 8(7122) 321397
e-mail: streamlinellp@gmail.com

Рабочий проект «Строительство уличного освещения в городе Кулсары Жылыойского района Атырауской области»

Паспорт проекта

02-25-5-ПП

ТОМ 5

г. Атырау 2025г.

Товарищество с ограниченной ответственностью
«СТРИМЛАЙН»
Государственная Лицензия № 003387 от 22 июля 2011г.

РАБОЧИЙ ПРОЕКТ

«Строительство уличного освещения в городе Кулсары Жылыойского района Атырауской области»

02-25-5-ПП

Экз._____

Директор **Султанова А.М.**

ГИП **Табылдиев К.М.**

АТЫРАУ 2025

Паспорт рабочего проекта

Заказчик: ГУ "Аппарат Акима города Кульсары районного значения” **Разработчик (Генпроектировщик):** Консорциум, состоящий из ТОО «Стримлайн», ТОО «TEGYS», ТОО «Нұртас құрылыс» **Субподряд:** ИП «Джаксыбаева Б.С. » **Место расположения** Атырауская область, Жылыойский район, г. Кульсары	**Наименование проекта (рабочего проекта)** «Строительство уличного освещения в городе Кульсары Жылыойского района Атырауской области»	**Исходные данные, в том числе:** 1. Задание на проектирование; 2. Архитектурно - планировочное задание №KZ77VUA01635471; 3. Технические условия, выданные ТОО “Атырау Жарык” 4. Материалы изысканий, выполненные ТОО «Стримлайн» (ТС, ИГИ)

Ситуационный план схема

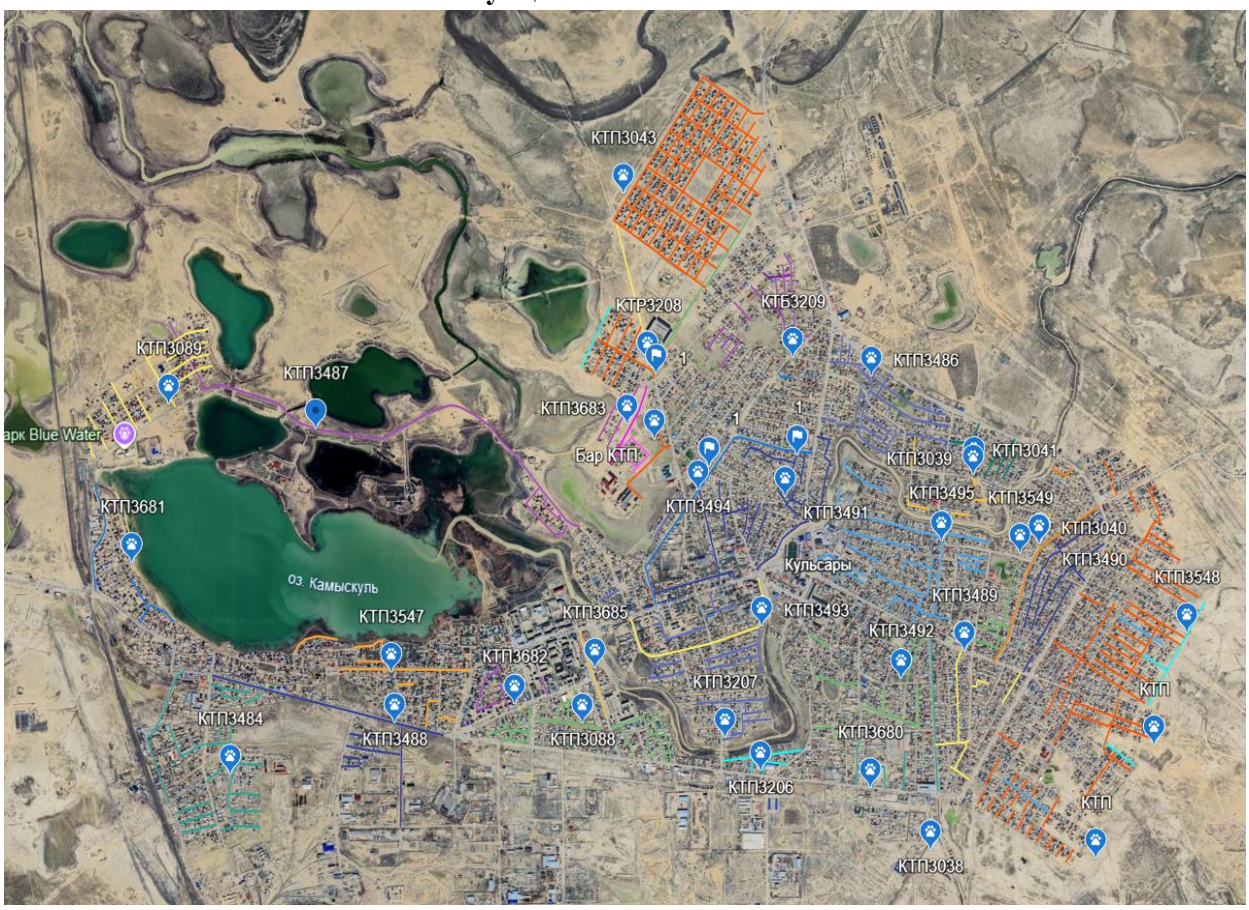

Технико-экономические показатели (в соответствующих единицах измерений)	
1. Категория надежности электроснабжения – III 2. Общая протяженность: КЛ-0,4кВ – 67,068 км СИП3-10кВ – 2,500 км СИП4-0,4кВ – 113.447 км	Общая сметная стоимость строительства – 4 193 923,621 тыс. тенге, в том числе: строительно-монтажные работы 2 946 233,337 тыс. тенге, оборудования – 557 988,007 прочие затраты – 689 702,278 тыс. тенге. Продолжительность строительства – 11 мес.

Сведения о назначение объекта:

Проектом предусматривается уличное освещение в городе Кульсары Жылыойского района Атырауской области»

Состав проекта (рабочего проекта)

Том 1	02-25-ПЗ	Пояснительная записка
Том 2	02-25	Основные чертежи
	02-25-ЭН	Электроосвещение
Том 3	02-25-СД	Сметная документация
Том 4	02-25-ПОС	Проект организации строительства
Том 5	02-25-ПП	Паспорт проекта

Сведения о климатических, инженерно-геологических условиях площадки –

Климат района отличается резкой континентальностью, аридностью, проявляющейся в больших годовых и суточных амплитудах температуры воздуха и в неустойчивости климатических показателей во времени (из года в год). Данные по элементам климата взяты из СП РК 2.04-01-2017.

Климатический район территории для строительства – IV.

Средняя температура самого холодного месяца – 13.9°С, самого теплого месяца 27,6°С.

Среднегодовая температура составляет 9,2°С.

Нормативная глубина сезонного промерзания для суглинка составляет 1,20м.

Дорожно–климатическая зона – V.

Принятые проектные решения

Рабочим проектом предусматривается:

- установка автомата 25;
- установка главного рубильника на 400;630;1000А;
- установка шкафа управления наружным освещением
- установка КТПНГ-25/40/63-10/0,4кВ
- от КТПН питание шкафа управлением освещением ШУО, выполненное кабелем марки АВБбШв.

Директор _____ **Султанова А.М.**

ГИП _____ **Табылдиев К.М.**

«20» октября 2025 года