Кому: КГУ «Управление государственных активов города Алматы»
БИН: 920940000211
г. Алматы, ул. Площадь Республики, д. 4

От: ТОО «Future Energy KZ»
БИН: 170940015866
Казахстан, г.Шымкент, ПРОЕЗД КОНСТИТУЦИИ, 16

Жалоба

(*на действия Организатора при рассмотрении заявок участников конкурса за № 15561983-2 «Услуги по изготовлению лайтбоксов для Алмалинского и Бостандыкского районов для КГУ «Управление коммунальной инфраструктуры и жилищной инспекции города Алматы»)*

ТОО «Future Energy KZ» участвовало в конкурсе за №15561983-2 «Услуги по изготовлению лайтбоксов для Алмалинского и Бостандыкского районов для КГУ «Управление коммунальной инфраструктуры и жилищной инспекции города Алматы».

По итогам рассмотрения заявок **победителем признано Общественное объединение «Общество инвалидов «ArNai Өмір», а второе место заняло ОО «Общество инвалидов «Жасыл Алем».**

При изучении документов, размещённых победителем, выявлены многочисленные несоответствия квалификационным требованиям конкурсной документации и нарушения норм Закона Республики Казахстан «О государственных закупках» и Правил осуществления государственных закупок.

Нарушения, допущенные Общественным объединением «Общество инвалидов ArNai Өмір»

Пункт 1. Несоответствие квалификационным требованиям по трудовым ресурсам (должность «Дизайнер»)

Согласно квалификационным требованиям, участник обязан подтвердить наличие **дизайнера**, предоставив **диплом о высшем образовании** по соответствующей специальности.

ОО «ArNai Өмір» представило **диплом о среднем профессиональном образовании** (Шымкентский художественный колледж им. А. Кастеева, Избасканова Асель Сериковна, КОБ №0436048 от 28.06.2010 г.), что не соответствует требованию о **высшем образовании.**

Пункт 2. Недостоверные сведения по материальным ресурсам (оборудование)

Квалификационными требованиями предусмотрено наличие следующего оборудования:

- Фрезерно-гравировальный ЧПУ — 3 ед.;
- Профилегибочный ЧПУ — 2 ед.;
- Лазерный станок для резки по металлу — 2 ед.;
- Пресс для формирования замков соединений — 1 ед.;
- Лазерный станок для резки пластика — 1 ед.;
- Листогибочный пресс — 4 ед.;
- UV-станок прямой печати — 3 ед.

Для подтверждения наличия оборудования победитель представил **накладную на отпуск запасов на сторону № 1 от 29.09.2025 г.** от имени ИП «Жанна» на сумму 66 930 000 тг.

Проверкой по источникам **adata.kz и kgd.gov.kz** установлено:

- ИП «Жанна» зарегистрировано 12.10.2023 г.;
- За весь период деятельности **налоговые отчисления — 0 тг,** отсутствуют сведения о работниках, оборотах и активах.

Следовательно, документ оформлен от лица, **не ведущего хозяйственную деятельность, и не подтверждает реальное наличие оборудования,** требуемого по квалификационным требованиям.

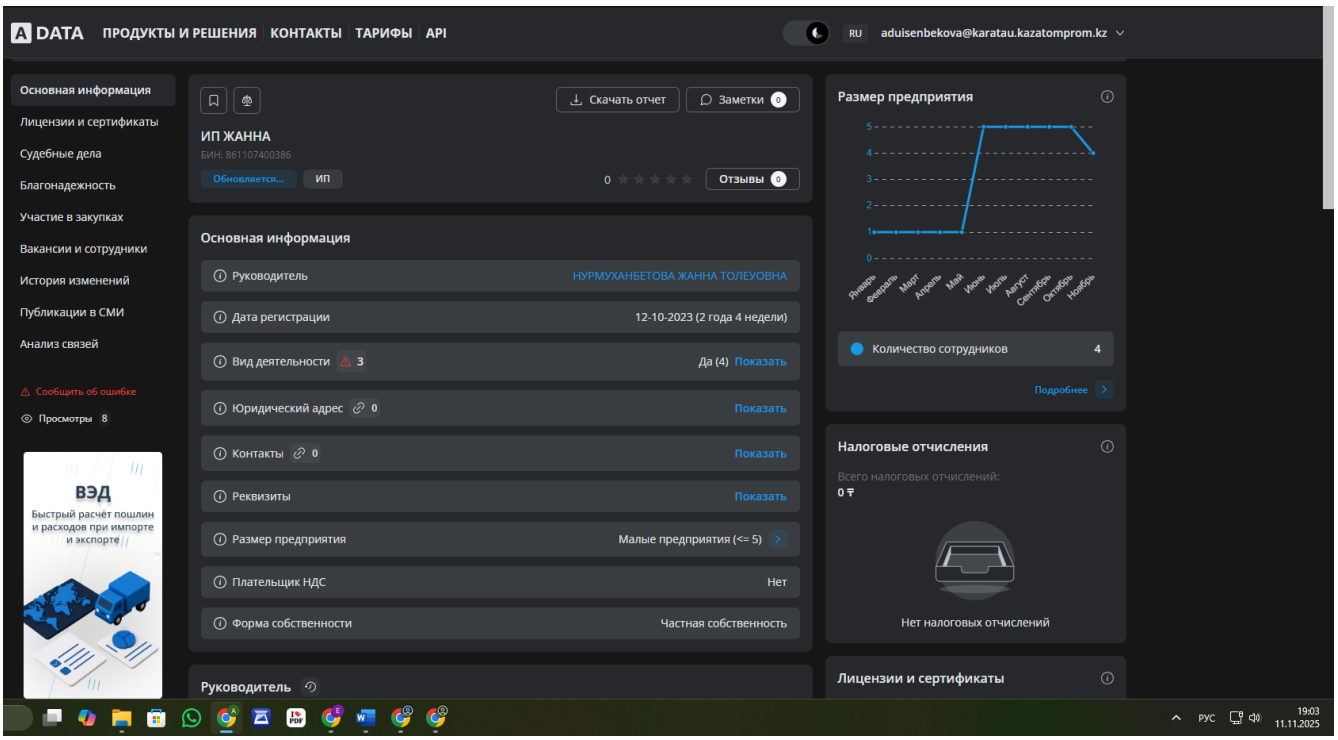

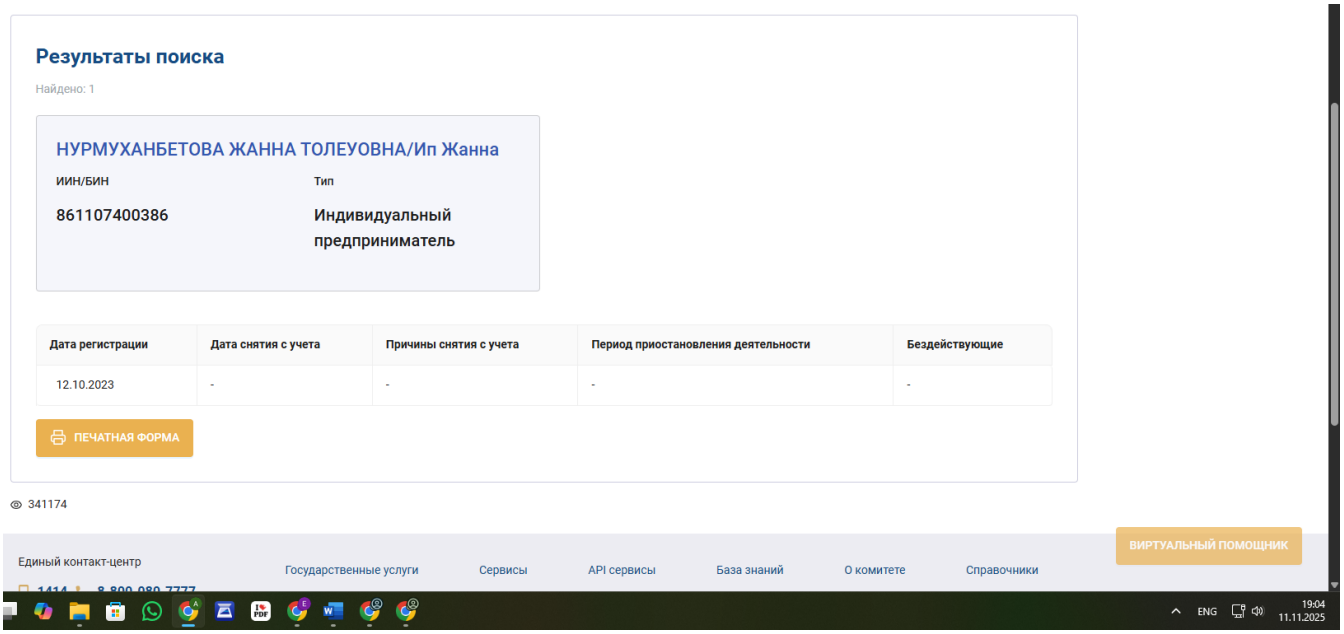

Пункт 3. Неполное подтверждение квалификационного требования по материальным ресурсам (производственная база)

Квалификационными требованиями предусмотрено наличие **производственной базы на территории города Алматы.**

Победитель представил **договор, государственный акт и технический паспорт,** однако **не приложил справку о зарегистрированных правах (обременениях) на недвижимое имущество,** подтверждающую актуальное состояние прав собственности.

Без данной справки невозможно установить, принадлежит ли объект участнику и не обременён ли он ограничениями в пользовании.

Таким образом, предоставленные документы **не в полной мере подтверждают** наличие производственной базы, требуемой конкурсной документацией.

Пункт 4. Несоответствие квалификационным требованиям по транспортным средствам (отсутствие подтверждения технических характеристик)

В квалификационных требованиях установлено наличие следующей техники:

- Трицикл-самосвал (до 10 кВт);
- Трицикл-фургон;
- Самосвал грузоподъёмностью не менее 1,1 т.

Победитель представил:

- **Трицикл-самосвал,** арендованный у **ТОО «СМТ и Компания»,** без электронного документа территориального органа полиции, подтверждающего переоборудование — невозможно определить, что техника действительно является самосвалом;
- **Трицикл-фургон,** арендованный у **Маматханова Р. И. и Атхай Д. М.,** — приложены **фотографии экрана** документа полиции без печати;
- **Самосвал грузоподъемностью не менее 1,1 тонны,** арендованный у Нурпейсова К. Т. и Жаканбаева Ж. Ж., — также приложены **фотографии экранов без печати.**

Представленные изображения не являются официальными документами, не содержат обязательных реквизитов (печати, подписи, регистрационного номера) и, следовательно, **не подтверждают наличие техники, соответствующей установленным требованиям.**

Нарушения, допущенные Общественным объединением «Общество инвалидов «Жасыл Алем»

Пункт 1. Несоответствие квалификационным требованиям по материальным ресурсам (фиктивность подтверждения оборудования)

Квалификационными требованиями предусмотрено наличие следующего оборудования:

- Фрезерно-гравировальный ЧПУ — 3 ед.;
- Профилегибочный ЧПУ — 2 ед.;
- Лазерный станок для резки по металлу — 2 ед.;
- Пресс для формирования замков соединений — 1 ед.;
- Лазерный станок для резки пластика — 1 ед.;
- Листогибочный пресс — 4 ед.;
- UV-станок прямой печати — 3 ед.

ОО «Жасыл Алем» представило **накладную №1 от 29.09.2025 г.** на сумму **66 930 000 тг** от **ИП «YS_BIBARYS»** в подтверждение наличия указанного оборудования.

Проверкой установлено:

- ИП «YS_BIBARYS» зарегистрировано **15.02.2023 г.;**
- Согласно данным **adata.kz и kgd.gov.kz,** за весь период деятельности **налоговые отчисления — 0 тг,** отсутствуют сведения о работниках и хозяйственной активности;
- На представленной накладной **отсутствует печать ИП «YS_BIBARYS»,** что не позволяет подтвердить её подлинность.

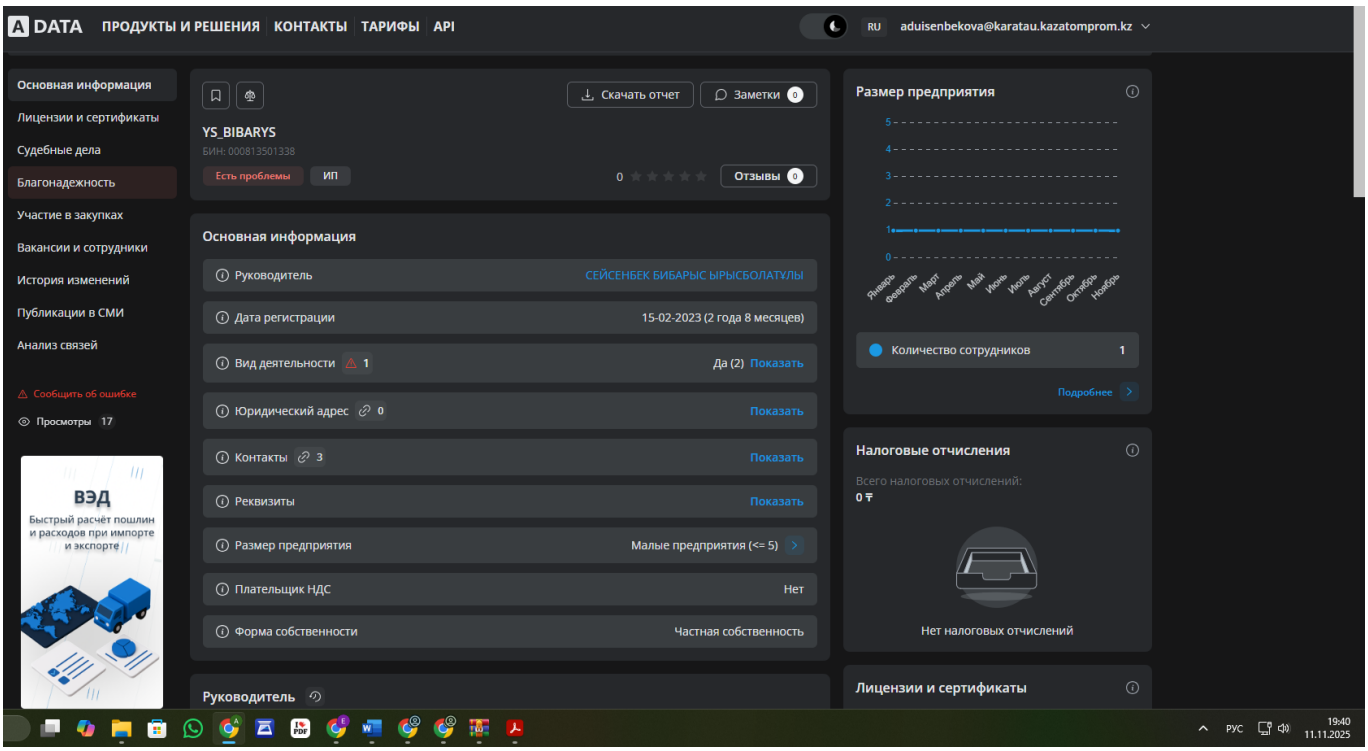

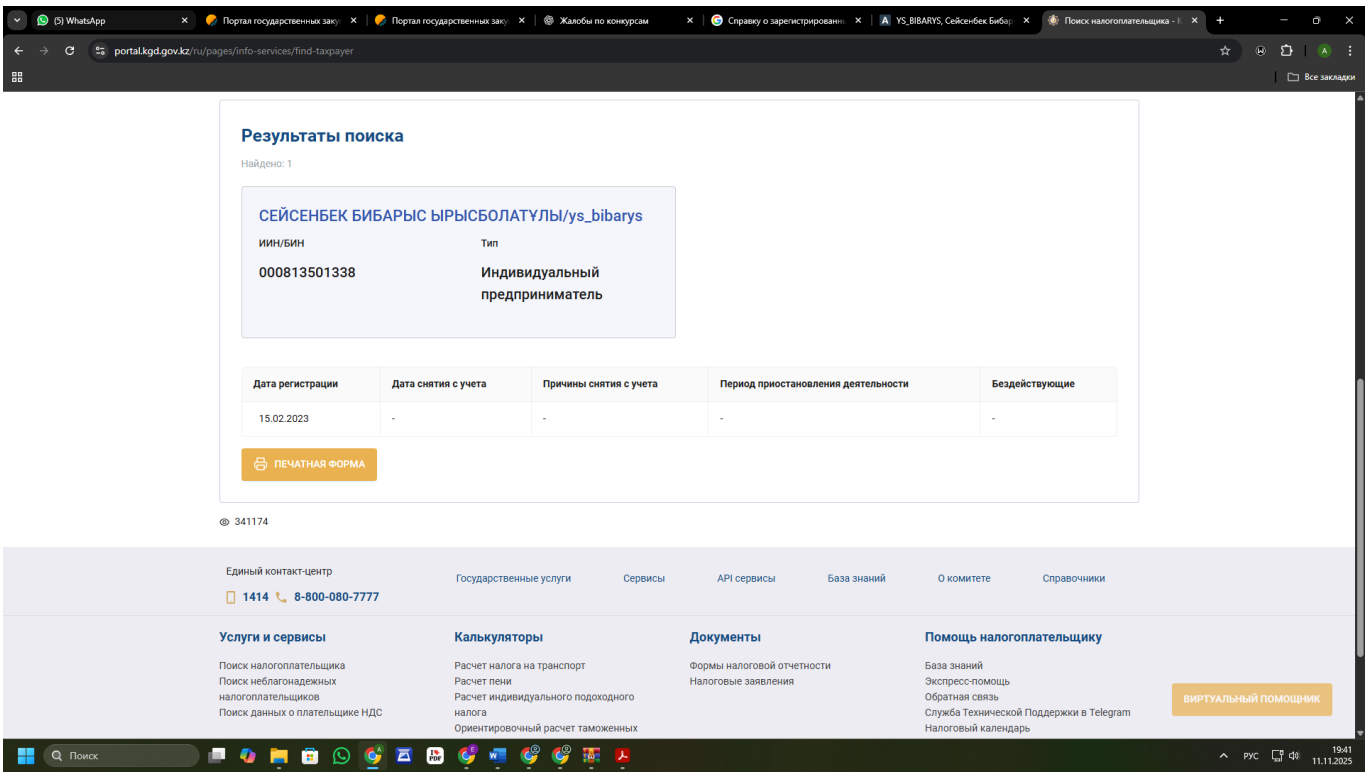

Таким образом, представленные документы не подтверждают реальное наличие оборудования и свидетельствуют о фиктивном оформлении документов.

Пункт 2. Несоответствие квалификационным требованиям по материальным ресурсам (производственная база)

В квалификационных требованиях установлено наличие **производственной базы на территории города Алматы.**

ОО «Жасыл Алем» представило договор аренды с частным лицом **Мажибиев Нурбол Арынович,** а также **справку о зарегистрированных правах (обременениях) на недвижимое имущество и его технических характеристиках №GOV17114566 от 01.04.2024 года.**

Однако данная справка является **недействующей,** поскольку срок её актуальности превышает 10 календарных дней от даты выдачи уполномоченным органом, что противоречит установленным требованиям.

Следовательно, участником **не представлена действующая справка,** подтверждающая право пользования объектом недвижимости на момент подачи заявки.

Пункт 3. Несоответствие квалификационным требованиям по транспортным средствам (отсутствие подтверждения технических характеристик)

Квалификационными требованиями установлено наличие следующей техники:

- Трицикл-фургон;
- Трицикл бортовой (грузовой) не более 10 кВт;
- Самосвал грузоподъемностью не менее 1,1 т.

Победитель представил:

- **Трицикл-фургон,** арендованный у **Маматханова Рустама Ибрагимовича и Казиева Руслана Есенбековича,** — приложены **фотографии экранов** документов территориального органа полиции без печати;
- **Трицикл бортовой (грузовой, до 10 кВт),** арендованный у **Маматханова Рустама Ибрагимовича,** — также **фото экрана документа без печати;**
- **Самосвал грузоподъемностью не менее 1,1 тонны,** арендованный у **Сүлеймен Ә. и Нурпейсова Кайрата, — фото экрана документа без печати.**

Фотографии экранов не являются официальными документами, не содержат обязательных реквизитов (печати, подписи, регистрационного номера) и не могут подтверждать технические характеристики и правомерное владение транспортом.

Просим:

1. Признать действия конкурсной комиссии по допуску и оценке заявок Общественное объединение «Общество инвалидов «ArNai Өмір» и Общественное объединение «Общество инвалидов «Жасыл Алем» неправомерными;
2. Требуем пересмотреть протокол итогов согласно доводам, указанным в жалобе;
3. Провести повторную оценку заявок в соответствии с Законом РК и Правилами.
4. Принять меры в соответствии со статьями 8 и 14 Закона РК «О Государственных закупок» и принять меры в отношении потенциальных поставщиков в лице Общественное объединение «Общество инвалидов «ArNai Өмір» и Общественное объединение «Общество инвалидов «Жасыл Алем» допустившего предоставление недостоверной информации по квалификационным требованиям для принятия участия в конкурсе государственных закупок.

Директор
ТОО «Future Energy KZ» **Иманов М.Ж.**