Форма по приложению 3-1
Приказа Министра индустрии и инфраструктурного развития
Республики Казахстан от 23 апреля 2021 года № 189

Заказчик: **200340006704 - ГУ "Управление строительства города Астана"**

Подрядчик: **060540010623 - ТОО Мейір-М**

Стройка: **Строительство пристройки к школе-лицей №79, город НурСултан, район «Есиль», жилой массив Комсомольский, ул. М. Нәрікбаева, здание №3**

Договор подряда (контракт) №: **25/7 от 12.03.2025 года**

Акт выполненных работ
за Ноябрь 2025 года

№ п/п	№ позиции по смете	Шифр норм, код ресурса	Наименование работ и затрат	Единица измерения	Количество	Стоимость единицы, тенге	Выполнено работ, тенге
1	2	3	4	5	6	7	8
			Локальная смета: Конструкции железобетонные. Блок А (Учебный корпус).				
			Раздел: Вертикальные конструкции технического подполья на отм. -2.3000				
			Подраздел: Монолитная колонна К-1 /КЖ-17/				
1	81	1106-0501-0106 РСНБ РК 2022	Колонны железобетонные в деревянной опалубке высотой до 4 м, периметром более 3 м. Устройство	м3	18.216	52 184,87	1 245 775,94
2	82	1106-0301-0701 РСНБ РК 2022	Каркасы арматурные пространственные. Изготовление в построечных условиях из арматуры диаметром до 25 мм	т	5.58957	36 482,32	403 302,06
3	83	214-210-0202РСНБ РК 2022	Сталь арматурная периодического профиля класса А-III (А400) СТ РК 2591-2014 диаметром от 14 до 32 мм	т	3.70799	329 247,00	1 318 512,16
4	84	214-210-0101РСНБ РК 2022	Сталь арматурная гладкого профиля класса А-I (А240) СТ РК 2591-2014 диаметром от 6 до 12 мм (ХМ-1)	т	1.87757	376 202,00	762 852,90
5	85	214-210-0202РСНБ РК 2022	Сталь арматурная периодического профиля класса А-III (А400) СТ РК 2591-2014 диаметром от 14 до 32 мм	т	1.08802	329 247,00	386 885,35
			Итого по подразделу: Монолитная колонна К-1 /КЖ-17/				**4 117 328,42**
			Подраздел: Диафрагма жесткости ДЖ-3 /КЖ-31/				
6	155	1106-0601-0205 РСНБ РК 2022	Стены и перегородки железобетонные высотой до 3 м, толщиной до 500 мм. Устройство	м3	-1.7596	57 858,64	-137 874,59
			Итого по подразделу: Диафрагма жесткости ДЖ-3 /КЖ-31/				**-137 874,59**
			Подраздел: Тумба под буфер /КЖ-34/				
7	186	1106-0301-0408 РСНБ РК 2022	Детали закладные весом до 20 кг. Установка	т	0.0232	1 141 692,37	31 519,00
			Итого по подразделу: Тумба под буфер /КЖ-34/				**31 519,00**
			Итого по разделу: Вертикальные конструкции технического подполья на отм. -2.3000				**4 010 972,83**

№ п/п	№ позиции по смете	Шифр норм, код ресурса	Наименование работ и затрат	Единица измерения	Количество	Стоимость единицы, тенге	Выполнено работ, тенге
1	2	3	4	5	6	7	8
			Раздел: Вертикальные конструкции отм. -0.080, +3.220, +6.520, +9,82				
			Подраздел: Монолитный ригель Р-1 /КЖ-18/				
8	190	1106-0701-0401 РСНБ РК 2022	Ригели гражданских зданий в металлической опалубке. Устройство	м3	30.04	69 871,39	3 114 037,75
9	191	1106-0301-0701 РСНБ РК 2022	Каркасы арматурные пространственные. Изготовление в построечных условиях из арматуры диаметром до 25 мм	т	8.03016	36 482,32	579 397,00
10	192	214-210-0202РСНБ РК 2022	Сталь арматурная периодического профиля класса А-III (А400) СТ РК 2591-2014 диаметром от 14 до 32 мм	т	1.22990287	329 247,00	437 337,20
			Итого по подразделу: Монолитный ригель Р-1 /КЖ-18/				**4 130 771,95**
			Подраздел: Монолитный ригель Р-2 /КЖ-20/				
11	196	1106-0701-0401 РСНБ РК 2022	Ригели гражданских зданий в металлической опалубке. Устройство	м3	15.26	69 871,39	1 581 898,25
12	197	1106-0301-0701 РСНБ РК 2022	Каркасы арматурные пространственные. Изготовление в построечных условиях из арматуры диаметром до 25 мм	т	2.5	36 482,32	180 381,54
			Итого по подразделу: Монолитный ригель Р-2 /КЖ-20/				**1 762 279,79**
			Подраздел: Монолитный ригель Р-3 /КЖ-21/				
13	202	1106-0701-0401 РСНБ РК 2022	Ригели гражданских зданий в металлической опалубке. Устройство	м3	2.69	69 871,39	278 853,50
14	203	1106-0301-0701 РСНБ РК 2022	Каркасы арматурные пространственные. Изготовление в построечных условиях из арматуры диаметром до 25 мм	т	0.63262	36 482,32	45 645,00
15	207	1106-0301-0407 РСНБ РК 2022	Детали закладные весом до 4 кг. Установка	т	0.00864	1 447 609,17	17 190,50
			Итого по подразделу: Монолитный ригель Р-3 /КЖ-21/				**341 689,00**
			Подраздел: Монолитный ригель Р-4 /КЖ-22/				
16	208	1106-0701-0401 РСНБ РК 2022	Ригели гражданских зданий в металлической опалубке. Устройство	м3	1.79	69 871,39	185 557,00
17	209	1106-0301-0701 РСНБ РК 2022	Каркасы арматурные пространственные. Изготовление в построечных условиях из арматуры диаметром до 25 мм	т	0.21494	36 482,32	15 508,50
18	213	1106-0301-0407 РСНБ РК 2022	Детали закладные весом до 4 кг. Установка	т	0.00864	1 447 609,17	17 190,50
			Итого по подразделу: Монолитный ригель Р-4 /КЖ-22/				**218 256,00**
			Подраздел: Монолитный ригель Р-5 /КЖ-23/				

№ п/п	№ позиции по смете	Шифр норм, код ресурса	Наименование работ и затрат	Единица измерения	Количество	Стоимость единицы, тенге	Выполнено работ, тенге
1	2	3	4	5	6	7	8
19	214	1106-0701-0401 РСНБ РК 2022	Ригели гражданских зданий в металлической опалубке. Устройство	м3	0.9	69 871,39	93 296,75
20	215	1106-0301-0701 РСНБ РК 2022	Каркасы арматурные пространственные. Изготовление в построечных условиях из арматуры диаметром до 25 мм	т	0.09982	36 482,32	7 202,25
21	218	1106-0301-0407 РСНБ РК 2022	Детали закладные весом до 4 кг. Установка	т	0.00864	1 447 609,17	17 190,50
			Итого по подразделу: Монолитный ригель Р-5 /КЖ-23/				**117 689,50**
			Подраздел: Монолитный ригель Р-6 /КЖ-24/				
22	219	1106-0701-0401 РСНБ РК 2022	Ригели гражданских зданий в металлической опалубке. Устройство	м3	3.58	69 871,39	371 113,75
23	220	1106-0301-0701 РСНБ РК 2022	Каркасы арматурные пространственные. Изготовление в построечных условиях из арматуры диаметром до 25 мм	т	0.39482	36 482,32	28 487,50
24	224	1106-0301-0407 РСНБ РК 2022	Детали закладные весом до 4 кг. Установка	т	0.00864	1 447 609,17	17 190,50
			Итого по подразделу: Монолитный ригель Р-6 /КЖ-24/				**416 791,75**
			Подраздел: Монолитный ригель Р-7 /КЖ-25/				
25	225	1106-0701-0401 РСНБ РК 2022	Ригели гражданских зданий в металлической опалубке. Устройство	м3	1.14	69 871,39	118 176,00
26	226	1106-0301-0701 РСНБ РК 2022	Каркасы арматурные пространственные. Изготовление в построечных условиях из арматуры диаметром до 25 мм	т	0.12624	36 482,32	9 108,50
27	229	1106-0301-0407 РСНБ РК 2022	Детали закладные весом до 4 кг. Установка	т	0.00648	1 447 609,17	12 892,50
			Итого по подразделу: Монолитный ригель Р-7 /КЖ-25/				**140 177,00**
			Подраздел: Монолитный ригель Р-8 /КЖ-25/				
28	230	1106-0701-0401 РСНБ РК 2022	Ригели гражданских зданий в металлической опалубке. Устройство	м3	0.24	69 871,39	24 879,25
29	231	1106-0301-0701 РСНБ РК 2022	Каркасы арматурные пространственные. Изготовление в построечных условиях из арматуры диаметром до 25 мм	т	0.07	36 482,32	5 051,00
30	234	1106-0301-0407 РСНБ РК 2022	Детали закладные весом до 4 кг. Установка	т	0.00648	1 447 609,17	12 892,50
			Итого по подразделу: Монолитный ригель Р-8 /КЖ-25/				**42 822,75**
			Подраздел: Монолитный ригель Р-9 /КЖ-26/				

№ п/п	№ позиции по смете	Шифр норм, код ресурса	Наименование работ и затрат	Единица измерения	Количество	Стоимость единицы, тенге	Выполнено работ, тенге
1	2	3	4	5	6	7	8
31	235	1106-0701-0401 РСНБ РК 2022	Ригели гражданских зданий в металлической опалубке. Устройство	м3	3.89	69 871,39	403 249,25
32	236	1106-0301-0701 РСНБ РК 2022	Каркасы арматурные пространственные. Изготовление в построечных условиях из арматуры диаметром до 25 мм	т	0.51173	36 482,32	36 922,50
33	240	1106-0301-0407 РСНБ РК 2022	Детали закладные весом до 4 кг. Установка	т	0.00432	1 447 609,17	8 595,00
			Итого по подразделу: Монолитный ригель Р-9 /КЖ-26/				**448 766,75**
			Итого по разделу: Вертикальные конструкции отм. -0.080, +3.220, +6.520, +9,82				**7 619 244,49**
			Раздел: Перекрытия и покрытия /КЖ-40/				
			Подраздел: Сборные ж/б плиты перекрытий				
34	247	1107-0504-0106 РСНБ РК 2022	Панели перекрытий площадью до 10 м2. Установка с опиранием на две стороны	шт. сборных конструкций	218	5 751,26	1 963 870,21
35	249	222-203-0303РСНБ РК 2022	Плита перекрытий многопустотная ПК под расчетную нагрузку 8 кПа ГОСТ 9561-2016	м2	906.712	11 080,00	10 850 078,45
			Итого по подразделу: Сборные ж/б плиты перекрытий				**12 813 948,66**
			Подраздел: Монолитная балка МБ-1				
36	250	1106-0701-0102 РСНБ РК 2022	Балки для перекрытий, подкрановые и обвязочные высотой до 500 мм. Устройство на высоте от опорной площадки до 6 м	м3	18.1392	89 457,46	2 314 408,40
37	251	214-210-0201РСНБ РК 2022	Сталь арматурная периодического профиля класса А-III (А400) СТ РК 2591-2014 диаметром от 6 до 12 мм	т	2.26346	349 794,00	855 084,43
			Итого по подразделу: Монолитная балка МБ-1				**3 169 492,83**
			Подраздел: Монолитная балка МБ-2				
38	253	1106-0701-0102 РСНБ РК 2022	Балки для перекрытий, подкрановые и обвязочные высотой до 500 мм. Устройство на высоте от опорной площадки до 6 м	м3	19.2	89 457,46	2 449 757,60
39	254	214-210-0201РСНБ РК 2022	Сталь арматурная периодического профиля класса А-III (А400) СТ РК 2591-2014 диаметром от 6 до 12 мм	т	2.69696	349 794,00	1 018 851,18
			Итого по подразделу: Монолитная балка МБ-2				**3 468 608,78**
			Подраздел: Монолитная балка МБ-3				
40	256	1106-0701-0102 РСНБ РК 2022	Балки для перекрытий, подкрановые и обвязочные высотой до 500 мм. Устройство на высоте от опорной площадки до 6 м	м3	2.944	89 457,46	375 629,07
41	257	214-210-0201РСНБ РК 2022	Сталь арматурная периодического профиля класса А-III (А400) СТ РК 2591-2014 диаметром от 6 до 12 мм	т	0.6291576	349 794,00	237 681,30
			Итого по подразделу: Монолитная балка МБ-3				**613 310,36**
			Подраздел: Монолитный участок УМ-1				

№ п/п	№ позиции по смете	Шифр норм, код ресурса	Наименование работ и затрат	Единица измерения	Количество	Стоимость единицы, тенге	Выполнено работ, тенге
1	2	3	4	5	6	7	8
42	259	1106-0801-0109 РСНБ РК 2022	Перекрытия по стальным балкам и монолитные участки при сборном железобетонном перекрытии площадью до 5 м2, приведенной толщиной до 200 мм. Устройство	м3	2.56	56 449,45	200 517,20
43	260	214-403-0101РСНБ РК 2022	Сетка арматурная сварная из арматурной проволоки В-1, Вр1 диаметром от 3 до 5 мм	т	0.2418	455 717,00	119 007,45
			Итого по подразделу: Монолитный участок УМ-1				**319 524,65**
			Подраздел: Монолитная балка МБ-3				
44	263	1106-0701-0102 РСНБ РК 2022	Балки для перекрытий, подкрановые и обвязочные высотой до 500 мм. Устройство на высоте от опорной площадки до 6 м	м3	6.496	89 457,46	828 834,40
45	264	214-210-0201РСНБ РК 2022	Сталь арматурная периодического профиля класса А-III (А400) СТ РК 2591-2014 диаметром от 6 до 12 мм	т	1.22	349 794,00	460 888,35
			Итого по подразделу: Монолитная балка МБ-3				**1 289 722,75**
			Подраздел: Монолитный участок УМ-2				
46	266	1106-0801-0109 РСНБ РК 2022	Перекрытия по стальным балкам и монолитные участки при сборном железобетонном перекрытии площадью до 5 м2, приведенной толщиной до 200 мм. Устройство	м3	0.64	56 449,45	50 129,33
47	267	214-403-0101РСНБ РК 2022	Сетка арматурная сварная из арматурной проволоки В-1, Вр1 диаметром от 3 до 5 мм	т	0.062412	455 717,00	30 717,57
48	268	214-210-0101РСНБ РК 2022	Сталь арматурная гладкого профиля класса А-I (А240) СТ РК 2591-2014 диаметром от 6 до 12 мм	т	-0.01314	376 202,00	-5 338,78
			Итого по подразделу: Монолитный участок УМ-2				**75 508,13**
			Подраздел: Монолитная балка МБ-3				
49	270	1106-0701-0102 РСНБ РК 2022	Балки для перекрытий, подкрановые и обвязочные высотой до 500 мм. Устройство на высоте от опорной площадки до 6 м	м3	1.504	89 457,46	191 897,67
50	271	214-210-0201РСНБ РК 2022	Сталь арматурная периодического профиля класса А-III (А400) СТ РК 2591-2014 диаметром от 6 до 12 мм	т	0.2786714	349 794,00	105 275,93
			Итого по подразделу: Монолитная балка МБ-3				**297 173,60**
			Подраздел: Монолитный участок УМ-3				
51	273	1106-0801-0109 РСНБ РК 2022	Перекрытия по стальным балкам и монолитные участки при сборном железобетонном перекрытии площадью до 5 м2, приведенной толщиной до 200 мм. Устройство	м3	1.68	56 449,45	131 589,75
52	274	214-403-0101РСНБ РК 2022	Сетка арматурная сварная из арматурной проволоки В-1, Вр1 диаметром от 3 до 5 мм	т	0.17649	455 717,00	86 863,50
			Итого по подразделу: Монолитный участок УМ-3				**218 453,25**
			Подраздел: Монолитная балка МБ-3				
53	277	1106-0701-0102 РСНБ РК 2022	Балки для перекрытий, подкрановые и обвязочные высотой до 500 мм. Устройство на высоте от опорной площадки до 6 м	м3	4.304	89 457,46	549 154,00
54	278	214-210-0201РСНБ РК 2022	Сталь арматурная периодического профиля класса А-III (А400) СТ РК 2591-2014 диаметром от 6 до 12 мм	т	0.797316	349 794,00	301 208,00

№ п/п	№ позиции по смете	Шифр норм, код ресурса	Наименование работ и затрат	Единица измерения	Количество	Стоимость единицы, тенге	Выполнено работ, тенге
1	2	3	4	5	6	7	8
			Итого по подразделу: Монолитная балка МБ-3				**850 362,00**
			Подраздел: Монолитный участок УМ-4				
55	280	1106-0801-0109 РСНБ РК 2022	Перекрытия по стальным балкам и монолитные участки при сборном железобетонном перекрытии площадью до 5 м2, приведенной толщиной до 200 мм. Устройство	м3	1.1	56 449,45	86 159,00
56	281	214-403-0101РСНБ РК 2022	Сетка арматурная сварная из арматурной проволоки В-1, Вр1 диаметром от 3 до 5 мм	т	0.1092	455 717,00	53 745,00
			Итого по подразделу: Монолитный участок УМ-4				**139 904,00**
			Подраздел: Монолитная балка МБ-3				
57	284	1106-0701-0102 РСНБ РК 2022	Балки для перекрытий, подкрановые и обвязочные высотой до 500 мм. Устройство на высоте от опорной площадки до 6 м	м3	3.008	89 457,46	383 795,00
58	285	214-210-0201РСНБ РК 2022	Сталь арматурная периодического профиля класса А-III (А400) СТ РК 2591-2014 диаметром от 6 до 12 мм	т	0.557232	349 794,00	210 509,00
			Итого по подразделу: Монолитная балка МБ-3				**594 304,00**
			Подраздел: Монолитный участок УМ-6				
59	296	1106-0801-0109 РСНБ РК 2022	Перекрытия по стальным балкам и монолитные участки при сборном железобетонном перекрытии площадью до 5 м2, приведенной толщиной до 200 мм. Устройство	м3	0.692	56 449,45	54 202,30
60	297	214-403-0101РСНБ РК 2022	Сетка арматурная сварная из арматурной проволоки В-1, Вр1 диаметром от 3 до 5 мм	т	0.0712	455 717,00	35 042,83
61	299	1106-0301-0404 РСНБ РК 2022	Болты анкерные на поддерживающие конструкции. Установка при бетонировании	т	0.028	77 535,60	4 369,73
62	300	214-210-0201РСНБ РК 2022	Сталь арматурная периодического профиля класса А-III (А400) СТ РК 2591-2014 диаметром от 6 до 12 мм	т	0.028	349 794,00	10 577,86
			Итого по подразделу: Монолитный участок УМ-6				**104 192,72**
			Подраздел: Монолитная балка МБ-3				
63	302	1106-0701-0102 РСНБ РК 2022	Балки для перекрытий, подкрановые и обвязочные высотой до 500 мм. Устройство на высоте от опорной площадки до 6 м	м3	2.3653	89 457,46	301 792,17
64	303	214-210-0201РСНБ РК 2022	Сталь арматурная периодического профиля класса А-III (А400) СТ РК 2591-2014 диаметром от 6 до 12 мм	т	0.42	349 794,00	158 666,54
			Итого по подразделу: Монолитная балка МБ-3				**460 458,71**
			Подраздел: Монолитный участок УМ-10				
65	330	1106-0801-0109 РСНБ РК 2022	Перекрытия по стальным балкам и монолитные участки при сборном железобетонном перекрытии площадью до 5 м2, приведенной толщиной до 200 мм. Устройство	м3	8.32	56 449,45	651 682,00
66	331	214-403-0101РСНБ РК 2022	Сетка арматурная сварная из арматурной проволоки В-1, Вр1 диаметром от 3 до 5 мм	т	0.8	455 717,00	393 739,64
67	333	1106-0301-0404 РСНБ РК 2022	Болты анкерные на поддерживающие конструкции. Установка при бетонировании	т	0.26	77 535,60	40 576,19

№ п/п	№ позиции по смете	Шифр норм, код ресурса	Наименование работ и затрат	Единица измерения	Количество	Стоимость единицы, тенге	Выполнено работ, тенге
1	2	3	4	5	6	7	8
68	334	214-210-0201РСНБ РК 2022	Сталь арматурная периодического профиля класса А-III (А400) СТ РК 2591-2014 диаметром от 6 до 12 мм	т	0.26	349 794,00	98 222,44
			Итого по подразделу: Монолитный участок УМ-10				**1 184 220,27**
			Подраздел: Монолитная балка МБ-3				
69	336	1106-0701-0102 РСНБ РК 2022	Балки для перекрытий, подкрановые и обвязочные высотой до 500 мм. Устройство на высоте от опорной площадки до 6 м	м3	16.256	89 457,46	2 074 127,47
70	337	214-210-0201РСНБ РК 2022	Сталь арматурная периодического профиля класса А-III (А400) СТ РК 2591-2014 диаметром от 6 до 12 мм	т	3.02	349 794,00	1 140 888,35
			Итого по подразделу: Монолитная балка МБ-3				**3 215 015,82**
			Подраздел: Анкеры				
71	339	1106-0301-0404 РСНБ РК 2022	Болты анкерные на поддерживающие конструкции. Установка при бетонировании	т	0.832	77 535,60	129 844,28
			Итого по подразделу: Анкеры				**129 844,28**
			Итого по разделу: Перекрытия и покрытия /КЖ-40/				**28 944 044,80**
			Раздел: Монолитная лестница Л-1 - 2шт				
72	341	1109-0304-0101 РСНБ РК 2022	Лестницы прямолинейные и криволинейные, пожарные с ограждением. Монтаж	т конструкций	1.22225	119 356,32	231 768,65
73	342	222-503-0101РСНБ РК 2022	Косоуры	т	0.44992	981 243,00	476 799,50
74	343	214-203-0203РСНБ РК 2022	Швеллер горячекатаный с параллельными гранями полок из углеродистой сталиГОСТ 380-2005 № 22П	т	0.2352	558 023,00	141 746,80
75	344	214-203-0202РСНБ РК 2022	Швеллер горячекатаный с параллельными гранями полок из углеродистой сталиГОСТ 380-2005 № 18П	т	0.18256	518 842,00	102 297,20
76	345	214-203-0202РСНБ РК 2022	Швеллер горячекатаный с параллельными гранями полок из углеродистой сталиГОСТ 380-2005 № 14П	т	0.29126	518 842,00	163 207,36
77	346	214-201-0102РСНБ РК 2022	Уголок стальной горячекатаный равнополочный из углеродистой стали ГОСТ 535-2005 ширина полки от 40 до 125 мм, толщиной от 2 до 16 мм	т	0.06331	479 350,00	32 775,50
78	347	1106-0301-0407 РСНБ РК 2022	Детали закладные весом до 4 кг. Установка	т	0.082	1 447 609,17	163 149,00
79	348	1113-0301-1406 РСНБ РК 2022	Поверхности металлические огрунтованные.Окраска эмалями ПФ-115	м2	40.58578	102,37	5 833,50
			Подраздел: Проступь монолитная П-1				
80	349	1106-0801-0106 РСНБ РК 2022	Перекрытия ребристые. Устройство на высоте от опорной площади более 6 м	м3	2.88	93 759,73	397 897,00
81	350	1106-0301-0701 РСНБ РК 2022	Каркасы арматурные пространственные. Изготовление в построечных условиях из арматуры диаметром до 25 мм	т	0.1068	36 482,32	7 706,50

№ п/п	№ позиции по смете	Шифр норм, код ресурса	Наименование работ и затрат	Единица измерения	Количество	Стоимость единицы, тенге	Выполнено работ, тенге
1	2	3	4	5	6	7	8
82	351	214-210-0201РСНБ РК 2022	Сталь арматурная периодического профиля класса А-III (А400) СТ РК 2591-2014 диаметром от 6 до 12 мм	т	0.09688	349 794,00	36 599,00
83	354	214-210-0201РСНБ РК 2022	Сталь арматурная периодического профиля класса А-III (А400) СТ РК 2591-2014 диаметром от 6 до 12 мм (ОС-2)	т	0.09688	349 794,00	36 599,00
			Итого по подразделу: Проступь монолитная П-1				**478 801,50**
			Подраздел: Лестничная площадка				
84	355	1106-0801-0102 РСНБ РК 2022	Перекрытия безбалочные толщиной до 200 мм. Устройство на высоте от опорной площади более 6 м	м3	6.676	84 156,10	819 420,00
85	356	214-403-0101РСНБ РК 2022	Сетки арматурная сварная из арматурной проволоки В-1, Вр1 диаметром от 3 до 5 мм	т	0.39628	455 717,00	195 038,80
86	357	1107-0107-0103 РСНБ РК 2022	Изделия монтажные массой до 20 кг. Установка	т стальных элементов	0.08445	1 159 513,89	117 789,19
			Итого по подразделу: Лестничная площадка				**1 132 247,99**
			Итого по разделу: Монолитная лестница Л-1 - 2шт				**2 928 626,99**
			Итого по локальной смете: Конструкции железобетонные. Блок А (Учебный корпус).				**43 502 889,11**
			ИТОГО по акту:				**43 502 889,11**
		Итого с затратами на организацию и управление СМР				43502889.114 + 0.000	43 502 889,11
		Итого с непредвидемыми работами и затратами					43 502 889,11
		Временные здания и сооружения - 1,2 %, к = 1.0120				43502889.114 x 1.0120	44 024 923,78
		Дополнительные затраты при производстве работ в зимнее время - 1,04 %, к = 1.0104				44024923.784 x 1.0104	44 482 782,99
		2024 г. - 46% к=1,163, к = 1.1630				44482782.991 x 1.1630	51 733 476,62
		НДС (12%)				51733476.618 x 12%	6 208 017,19
		Итого с НДС				51733476.618 + 6208017.194	57 941 493,81
		Итого со скидкой				57941493.813 - 2.00%	56 782 663,94

Лист согласования

ФИО	Должность	Дата постановки ЭЦП
Представители подрядчика		
860830350601 - АЛИЕВ ЕРЛАН МУРАТОВИЧ	Генеральный подрядчик	13.11.2025 10:17
Представители технического надзора		
980611301657 - ҚЕЛЕС ҰЛАН ЕРДАУЛЕТҰЛЫ	Эксперт технического надзора	13.11.2025 12:04
Представители авторского надзора		
941014300798 - ӘЛІПБЕК ӨРКЕН НҮРКЕНҰЛЫ	Авторский надзор	13.11.2025 16:05
Представители заказчика		
820131350049 - АЙМАГАМБЕТОВ БАУРЖАН ИЛЬЯСОВИЧ	Заместитель руководителя	18.11.2025 10:33
900714401004 - ИГИЛИК ПЕРИЗАТ null	Сметчик	17.11.2025 17:28 Комментарий: В части расценок
960710300653 - ЖИЕНӘЛІ ҚЫДЫР АРМАНҰЛЫ	Главный специалист отдела строительства	18.11.2025 09:01

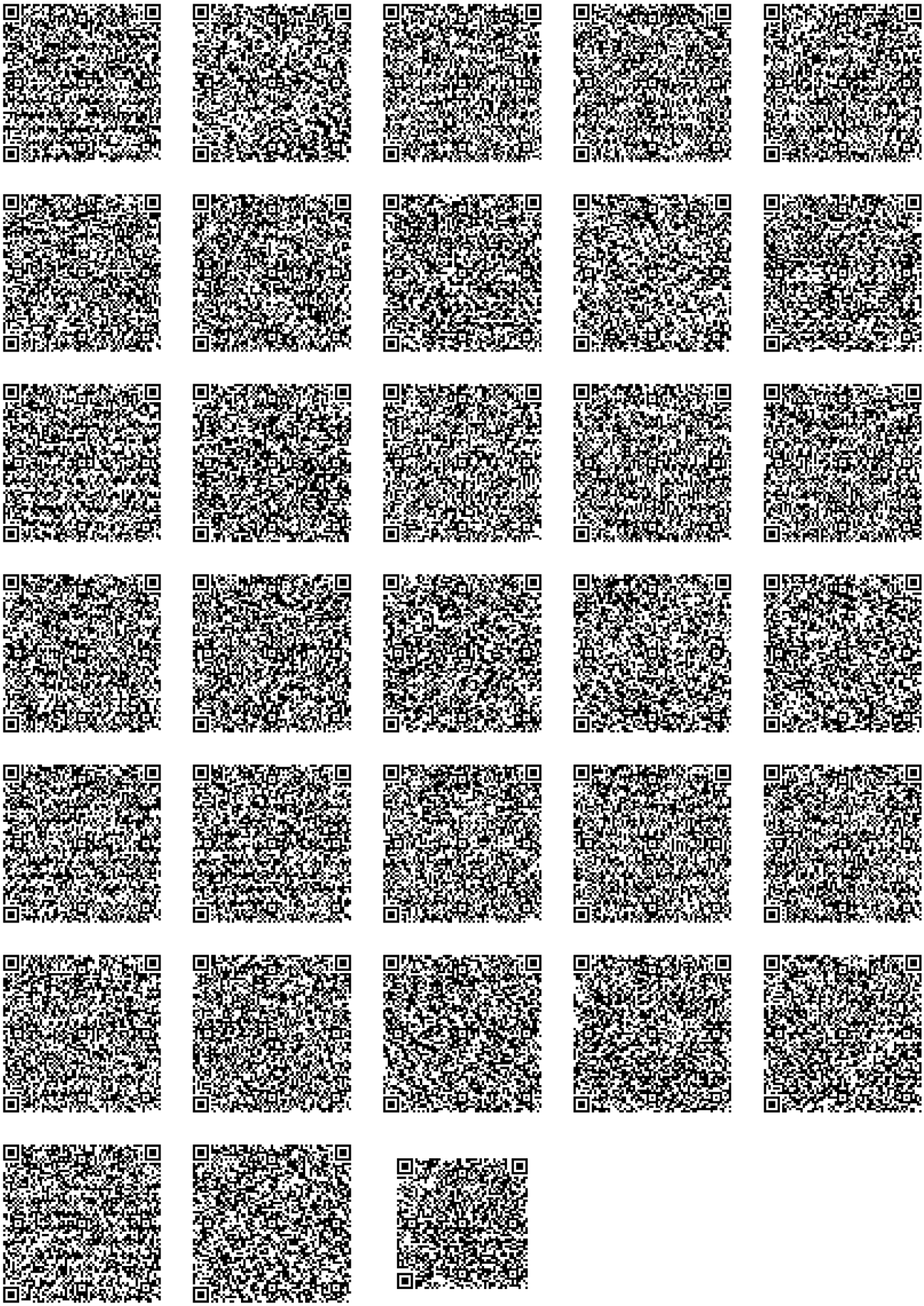

Форма по приложению 3-1
Приказа Министра индустрии и инфраструктурного развития
Республики Казахстан от 23 апреля 2021 года № 189

Заказчик: **200340006704 - ГУ "Управление строительства города Астана"**

Подрядчик: **060540010623 - ТОО Мейір-М**

Стройка: **Строительство пристройки к школе-лицей №79, город НурСултан, район «Есиль», жилой массив Комсомольский, ул. М. Нәрікбаева, здание №3**

Договор подряда (контракт) №: **25/7 от 12.03.2025 года**

Акт выполненных работ
за Ноябрь 2025 года

№ п/п	№ позиции по смете	Шифр норм, код ресурса	Наименование работ и затрат	Единица измерения	Количество	Стоимость единицы, тенге	Выполнено работ, тенге
1	2	3	4	5	6	7	8
			Локальная смета: Архитектурные решения. Блок Б (Пищеблок со спортзалом)				
			Раздел: Стены и перегородки				
			Подраздел: Стены наружные				
1	1	1108-0301-0101РСНБ РК 2022	Стены из легкобетонных камней. Кладка без облицовки при высоте этажа до 4 м	м3 кладки	180.25	31 872,50	7 760 817,03
2	2	1108-0201-0701РСНБ РК 2022	Стены и другие конструкции. Армирование кладки /АР-24/	т металлических изделий	0.0367055	578 325,52	27 353,53
			Итого по подразделу: Стены наружные				**7 788 170,55**
			Подраздел: Перегородки толщ. 120мм				
3	3	1108-0401-0303РСНБ РК 2022	Перегородки армированные толщиной в 1/2 кирпича. Кладка при высоте этажа до 4 м	м2 перегородок (за вычетом проемов)	92	8 679,03	1 202 385,66
4	4	214-403-0101РСНБ РК 2022	Сетка арматурная сварная из арматурной проволоки В-1, Вр1 диаметром от 3 до 5 мм /АР-24/	т	0.069932	455 717,00	34 418,84
			Итого по подразделу: Перегородки толщ. 120мм				**1 236 804,50**
			Подраздел: Перемычки				
5	5	1107-0503-0110РСНБ РК 2022	Перемычки, масса до 0,3 т. Укладка	шт. сборных конструкций	10.99947	974,40	17 188,80
6	7	222-102-0102РСНБ РК 2022	Перемычка железобетонная брусковая ПБ под расчетную нагрузку 2 кН/м ГОСТ 948-84	м3	0.15548	116 620,00	19 582,61
7	8	222-102-0101РСНБ РК 2022	Перемычка железобетонная брусковая ПБ под расчетную нагрузку 1 кН/м ГОСТ 948-84	м3	0.493816	131 071,00	69 902,97
			Итого по подразделу: Перемычки				**106 674,38**
			Итого по разделу: Стены и перегородки				**9 131 649,43**
			Итого по локальной смете: Архитектурные решения. Блок Б (Пищеблок со спортзалом)				**9 131 649,43**
			ИТОГО по акту:				**9 131 649,43**
		Итого с затратами на организацию и управление СМР				9131649.430 + 0.000	9 131 649,43

№ п/п	№ позиции по смете	Шифр норм, код ресурса	Наименование работ и затрат	Единица измерения	Количество	Стоимость единицы, тенге	Выполнено работ, тенге
1	2	3	4	5	6	7	8
		Итого с непредвидемыми работами и затратами					9 131 649,43
		Временные здания и сооружения - 1,2 %, к = 1.0120				9131649.430 x 1.0120	9 241 229,22
		Дополнительные затраты при производстве работ в зимнее время - 1,04 %, к = 1.0104				9241229.223 x 1.0104	9 337 338,01
		2024 г. - 46% к=1,163, к = 1.1630				9337338.007 x 1.1630	10 859 324,10
		НДС (12%)				10859324.102 x 12%	1 303 118,89
		Итого с НДС				10859324.102 + 1303118.892	12 162 442,99
		Итого со скидкой				12162442.994 - 2.00%	11 919 194,13

Лист согласования

ФИО	Должность	Дата постановки ЭЦП
Представители подрядчика		
860830350601 - АЛИЕВ ЕРЛАН МУРАТОВИЧ	Генеральный подрядчик	13.11.2025 10:18
Представители технического надзора		
980611301657 - ҚЕЛЕС ҰЛАН ЕРДАУЛЕТҰЛЫ	Эксперт технического надзора	13.11.2025 12:05
Представители авторского надзора		
941014300798 - ӘЛІПБЕК ӨРКЕН НҮРКЕНҰЛЫ	Авторский надзор	13.11.2025 16:05
Представители заказчика		
900714401004 - ИГИЛИК ПЕРИЗАТ null	Сметчик	17.11.2025 17:58 Комментарий: В части расценок
960710300653 - ЖИЕНӘЛІ ҚЫДЫР АРМАНҰЛЫ	Главный специалист отдела строительства	18.11.2025 09:01
820131350049 - АЙМАГАМБЕТОВ БАУРЖАН ИЛЬЯСОВИЧ	Заместитель руководителя	18.11.2025 10:31

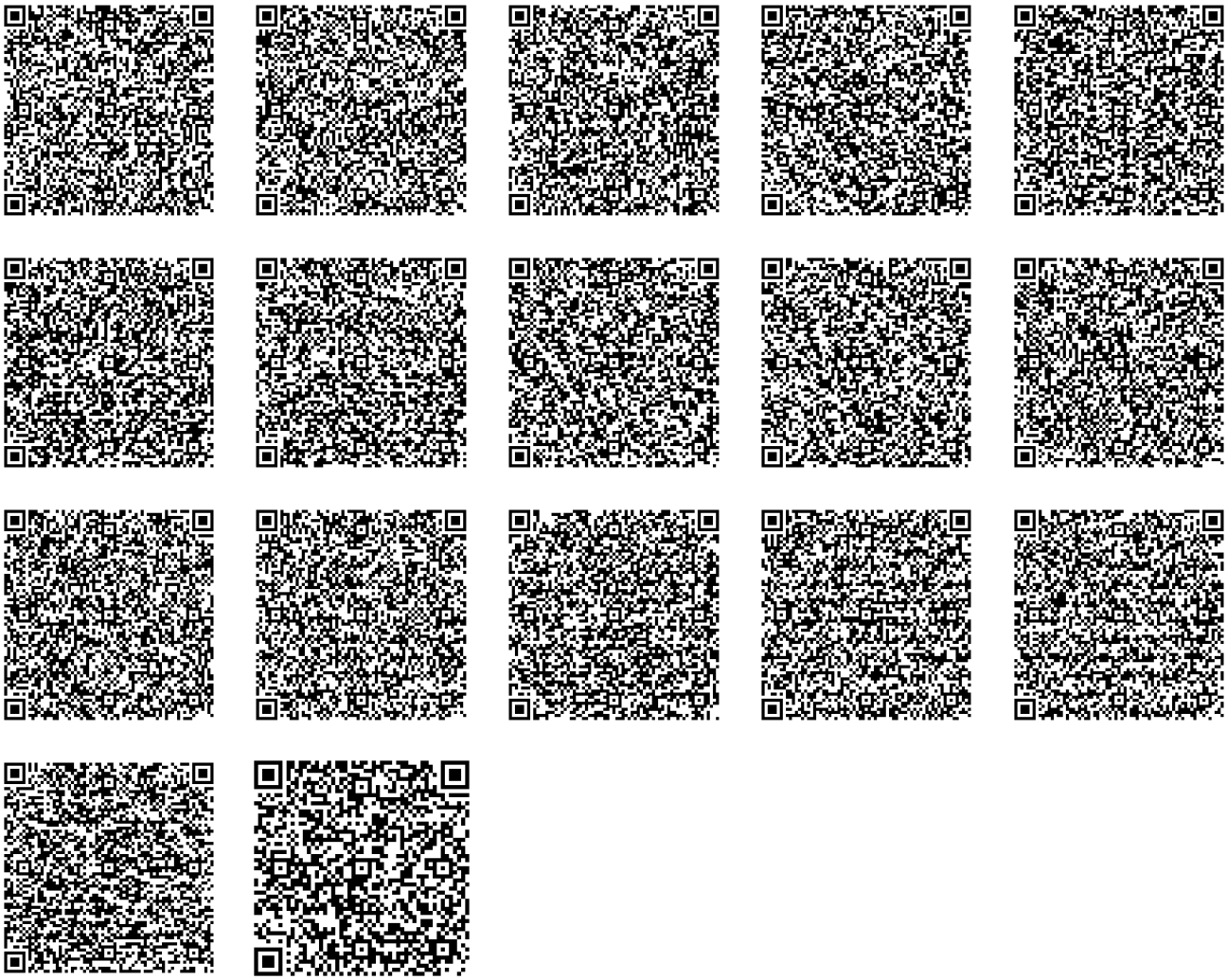

Форма по приложению 3-1
Приказа Министра индустрии и инфраструктурного развития
Республики Казахстан от 23 апреля 2021 года № 189

Заказчик: **200340006704 - ГУ "Управление строительства города Астана"**

Подрядчик: **060540010623 - ТОО Мейір-М**

Стройка: **Строительство пристройки к школе-лицей №79, город НурСултан, район «Есиль», жилой массив Комсомольский, ул. М. Нәрікбаева, здание №3**

Договор подряда (контракт) №: **25/7 от 12.03.2025 года**

Акт выполненных работ
за Ноябрь 2025 года

№ п/п	№ позиции по смете	Шифр норм, код ресурса	Наименование работ и затрат	Единица измерения	Количество	Стоимость единицы, тенге	Выполнено работ, тенге
1	2	3	4	5	6	7	8
			Локальная смета: Конструкции железобетонные. Блок Б (Пищеблок со спортзалом)				
			Раздел: Вертикальные конструкции технического подполья на отм. -2.3000				
			Подраздел: Диафрагма жесткости ДЖ-1 /КЖ-28/				
1	145	1106-0601-0205 РСНБ РК 2022	Стены и перегородки железобетонные высотой до 3 м, толщиной до 500 мм. Устройство	м3	4.15	57 858,64	325 175,52
			Итого по подразделу: Диафрагма жесткости ДЖ-1 /КЖ-28/				**325 175,52**
			Подраздел: Диафрагма жесткости ДЖ-2 /КЖ-29/				
2	148	1106-0601-0205 РСНБ РК 2022	Стены и перегородки железобетонные высотой до 3 м, толщиной до 500 мм. Устройство	м3	4.642	57 858,64	363 726,45
3	149	214-210-0201РСНБ РК 2022	Сталь арматурная периодического профиля класса А-III (А400) СТ РК 2591-2014 диаметром от 6 до 12 мм	т	0.59282	349 794,00	223 953,86
4	150	214-210-0101РСНБ РК 2022	Сталь арматурная гладкого профиля класса А-I (А240) СТ РК 2591-2014 диаметром от 6 до 12 мм	т	0.00816	376 202,00	3 315,40
5	151	214-210-0202РСНБ РК 2022	Сталь арматурная периодического профиля класса А-III (А400) СТ РК 2591-2014 диаметром от 14 до 32 мм	т	0.13712	329 247,00	48 757,79
			Итого по подразделу: Диафрагма жесткости ДЖ-2 /КЖ-29/				**639 753,51**
			Подраздел: Диафрагма жесткости ДЖ-3 /КЖ-30/				
6	152	1106-0601-0205 РСНБ РК 2022	Стены и перегородки железобетонные высотой до 3 м, толщиной до 500 мм. Устройство	м3	5.546	57 858,64	434 560,59
7	153	214-210-0201РСНБ РК 2022	Сталь арматурная периодического профиля класса А-III (А400) СТ РК 2591-2014 диаметром от 6 до 12 мм	т	0.56826	349 794,00	214 675,45
8	154	214-210-0101РСНБ РК 2022	Сталь арматурная гладкого профиля класса А-I (А240) СТ РК 2591-2014 диаметром от 6 до 12 мм	т	0.01386	376 202,00	5 631,59
			Итого по подразделу: Диафрагма жесткости ДЖ-3 /КЖ-30/				**654 867,62**

№ п/п	№ позиции по смете	Шифр норм, код ресурса	Наименование работ и затрат	Единица измерения	Количество	Стоимость единицы, тенге	Выполнено работ, тенге
1	2	3	4	5	6	7	8
			Итого по разделу: Вертикальные конструкции технического подполья на отм. -2.3000				**1 619 796,65**
			Раздел: Вертикальные конструкции отм. -0.080, +3.220, +6.520, +9,820, +10,400				
			Подраздел: Монолитный ригель Р-1 /КЖ-23/				
9	166	1106-0701-0401 РСНБ РК 2022	Ригели гражданских зданий в металлической опалубке. Устройство	м3	4.56	69 871,39	472 703,51
10	168	214-210-0202РСНБ РК 2022	Сталь арматурная периодического профиля класса А-III (А400) СТ РК 2591-2014 диаметром от 14 до 32 мм	т	1.87836	329 247,00	667 920,00
11	169	214-210-0101РСНБ РК 2022	Сталь арматурная гладкого профиля класса А-I (А240) СТ РК 2591-2014 диаметром от 6 до 12 мм (ХМ-1)	т	0.0002	376 202,00	81,26
12	170	214-210-0202РСНБ РК 2022	Сталь арматурная периодического профиля класса А-III (А400) СТ РК 2591-2014 диаметром от 14 до 32 мм	т	0.19344	329 247,00	68 784,50
			Итого по подразделу: Монолитный ригель Р-1 /КЖ-23/				**1 209 489,27**
			Подраздел: Монолитный ригель Р-2 /КЖ-24/				
13	172	1106-0701-0401 РСНБ РК 2022	Ригели гражданских зданий в металлической опалубке. Устройство	м3	4.56	69 871,39	472 703,60
14	173	1106-0301-0701 РСНБ РК 2022	Каркасы арматурные пространственные. Изготовление в построечных условиях из арматуры диаметром до 25 мм	т	0.00072	36 482,32	51,95
15	174	214-210-0202РСНБ РК 2022	Сталь арматурная периодического профиля класса А-III (А400) СТ РК 2591-2014 диаметром от 14 до 32 мм	т	0.44128	329 247,00	156 913,40
16	175	214-210-0101РСНБ РК 2022	Сталь арматурная гладкого профиля класса А-I (А240) СТ РК 2591-2014 диаметром от 6 до 12 мм (ХМ-1)	т	0.13944	376 202,00	56 654,20
17	176	214-210-0202РСНБ РК 2022	Сталь арматурная периодического профиля класса А-III (А400) СТ РК 2591-2014 диаметром от 14 до 32 мм	т	0.01904	329 247,00	6 770,40
18	177	1106-0301-0407 РСНБ РК 2022	Детали закладные весом до 4 кг. Установка	т	0.00096	1 447 609,17	1 910,03
			Итого по подразделу: Монолитный ригель Р-2 /КЖ-24/				**695 003,58**
			Подраздел: Монолитный ригель Р-3 /КЖ-25/				
19	178	1106-0701-0401 РСНБ РК 2022	Ригели гражданских зданий в металлической опалубке. Устройство	м3	5.37999	69 871,39	557 706,35
20	179	1106-0301-0701 РСНБ РК 2022	Каркасы арматурные пространственные. Изготовление в построечных условиях из арматуры диаметром до 25 мм	т	0.00061	36 482,32	44,01
21	180	214-210-0202РСНБ РК 2022	Сталь арматурная периодического профиля класса А-III (А400) СТ РК 2591-2014 диаметром от 14 до 32 мм	т	0.63384	329 247,00	225 385,07
22	181	214-210-0101РСНБ РК 2022	Сталь арматурная гладкого профиля класса А-I (А240) СТ РК 2591-2014 диаметром от 6 до 12 мм (ХМ-1)	т	0.2327	376 202,00	94 545,62
23	182	214-210-0202РСНБ РК 2022	Сталь арматурная периодического профиля класса А-III (А400) СТ РК 2591-2014 диаметром от 14 до 32 мм	т	0.0666	329 247,00	23 682,23

№ п/п	№ позиции по смете	Шифр норм, код ресурса	Наименование работ и затрат	Единица измерения	Количество	Стоимость единицы, тенге	Выполнено работ, тенге
1	2	3	4	5	6	7	8
			Итого по подразделу: Монолитный ригель Р-3 /КЖ-25/				**901 363,27**
			Подраздел: Монолитный ригель Р-4 /КЖ-26/				
24	185	1106-0301-0701 РСНБ РК 2022	Каркасы арматурные пространственные. Изготовление в построечных условиях из арматуры диаметром до 25 мм	т	1.59235	36 482,32	114 891,58
25	186	214-210-0202РСНБ РК 2022	Сталь арматурная периодического профиля класса А-III (А400) СТ РК 2591-2014 диаметром от 14 до 32 мм	т	1.3261	329 247,00	471 543,30
26	187	214-210-0101РСНБ РК 2022	Сталь арматурная гладкого профиля класса А-I (А240) СТ РК 2591-2014 диаметром от 6 до 12 мм (ХМ-1)	т	0.47192	376 202,00	191 739,99
27	188	214-210-0202РСНБ РК 2022	Сталь арматурная периодического профиля класса А-III (А400) СТ РК 2591-2014 диаметром от 14 до 32 мм	т	0.103266	329 247,00	36 720,09
28	189	1106-0301-0407 РСНБ РК 2022	Детали закладные весом до 4 кг. Установка	т	0.01356	1 447 609,17	26 979,20
			Итого по подразделу: Монолитный ригель Р-4 /КЖ-26/				**841 874,16**
			Подраздел: Монолитная стена МС-1 на отм. +12.120 /КЖ-40/				
29	190	1106-0601-0205 РСНБ РК 2022	Стены и перегородки железобетонные высотой до 3 м, толщиной до 500 мм. Устройство	м3	16.678	57 858,64	1 306 815,00
			Итого по подразделу: Монолитная стена МС-1 на отм. +12.120 /КЖ-40/				**1 306 815,00**
			Подраздел: Монолитная стена МС-2 на отм. +12.120 /КЖ-40/				
30	193	1106-0601-0205 РСНБ РК 2022	Стены и перегородки железобетонные высотой до 3 м, толщиной до 500 мм. Устройство	м3	3.634	57 858,64	284 744,00
			Итого по подразделу: Монолитная стена МС-2 на отм. +12.120 /КЖ-40/				**284 744,00**
			Итого по разделу: Вертикальные конструкции отм. -0.080, +3.220, +6.520, +9,820, +10,400				**5 239 289,28**
			Раздел: Перекрытия и покрытия				
			Подраздел: Монолитная балка МБ-1 /КЖ-39/				
31	201	1106-0701-0102 РСНБ РК 2022	Балки для перекрытий, подкрановые и обвязочные высотой до 500 мм. Устройство на высоте от опорной площадки до 6 м	м3	7.296	89 457,46	930 907,61
			Итого по подразделу: Монолитная балка МБ-1 /КЖ-39/				**930 907,61**
			Подраздел: Монолитный участок УМ-2 /КЖ-39/				
32	212	214-403-0101РСНБ РК 2022	Сетка арматурная сварная из арматурной проволоки В-1, Вр1 диаметром от 3 до 5 мм	т	0.0507	455 717,00	24 953,00
			Итого по подразделу: Монолитный участок УМ-2 /КЖ-39/				**24 953,00**
			Подраздел: Монолитный участок УМ-3 /КЖ-39/				
33	218	1106-0801-0109 РСНБ РК 2022	Перекрытия по стальным балкам и монолитные участки при сборном железобетонном перекрытии площадью до 5 м2, приведенной толщиной до 200 мм. Устройство	м3	0.53	56 449,45	41 513,00

№ п/п	№ позиции по смете	Шифр норм, код ресурса	Наименование работ и затрат	Единица измерения	Количество	Стоимость единицы, тенге	Выполнено работ, тенге
1	2	3	4	5	6	7	8
34	219	214-403-0101РСНБ РК 2022	Сетка арматурная сварная из арматурной проволоки В-1, Вр1 диаметром от 3 до 5 мм	т	0.05265	455 717,00	25 913,00
35	221	1106-0301-0404 РСНБ РК 2022	Болты анкерные на поддерживающие конструкции. Установка при бетонировании	т	0.01598	77 535,60	2 494,00
			Итого по подразделу: Монолитный участок УМ-3 /КЖ-39/				**69 920,00**
			Подраздел: Монолитная балка МБ-3				
36	224	1106-0701-0102 РСНБ РК 2022	Балки для перекрытий, подкрановые и обвязочные высотой до 500 мм. Устройство на высоте от опорной площадки до 6 м	м3	1.44	89 457,46	183 732,00
			Итого по подразделу: Монолитная балка МБ-3				**183 732,00**
			Подраздел: Монолитный участок УМ-4 /КЖ-39/				
37	227	1106-0801-0109 РСНБ РК 2022	Перекрытия по стальным балкам и монолитные участки при сборном железобетонном перекрытии площадью до 5 м2, приведенной толщиной до 200 мм. Устройство	м3	0.53	56 449,45	41 513,00
38	228	214-403-0101РСНБ РК 2022	Сетка арматурная сварная из арматурной проволоки В-1, Вр1 диаметром от 3 до 5 мм	т	0.05265	455 717,00	25 913,00
39	230	1106-0301-0404 РСНБ РК 2022	Болты анкерные на поддерживающие конструкции. Установка при бетонировании	т	0.01598	77 535,60	2 494,00
			Итого по подразделу: Монолитный участок УМ-4 /КЖ-39/				**69 920,00**
			Подраздел: Монолитная балка МБ-3				
40	233	1106-0701-0102 РСНБ РК 2022	Балки для перекрытий, подкрановые и обвязочные высотой до 500 мм. Устройство на высоте от опорной площадки до 6 м	м3	1.56	89 457,46	199 043,00
			Итого по подразделу: Монолитная балка МБ-3				**199 043,00**
			Подраздел: Монолитный участок УМ-5 /КЖ-39/				
41	236	1106-0801-0109 РСНБ РК 2022	Перекрытия по стальным балкам и монолитные участки при сборном железобетонном перекрытии площадью до 5 м2, приведенной толщиной до 200 мм. Устройство	м3	0.55	56 449,45	43 080,00
42	237	214-403-0101РСНБ РК 2022	Сетка арматурная сварная из арматурной проволоки В-1, Вр1 диаметром от 3 до 5 мм	т	0.05655	455 717,00	27 833,00
43	239	1106-0301-0404 РСНБ РК 2022	Болты анкерные на поддерживающие конструкции. Установка при бетонировании	т	0.02397	77 535,60	3 741,00
			Итого по подразделу: Монолитный участок УМ-5 /КЖ-39/				**74 654,00**
			Подраздел: Монолитная балка МБ-3				
44	242	1106-0701-0102 РСНБ РК 2022	Балки для перекрытий, подкрановые и обвязочные высотой до 500 мм. Устройство на высоте от опорной площадки до 6 м	м3	1.624	89 457,46	207 209,00
			Итого по подразделу: Монолитная балка МБ-3				**207 209,00**
			Подраздел: Анкеры /КЖ-38/				

№ п/п	№ позиции по смете	Шифр норм, код ресурса	Наименование работ и затрат	Единица измерения	Количество	Стоимость единицы, тенге	Выполнено работ, тенге
1	2	3	4	5	6	7	8
45	245	1106-0301-0404 РСНБ РК 2022	Болты анкерные на поддерживающие конструкции. Установка при бетонировании	т	0.824445	77 535,60	128 666,00
			Итого по подразделу: Анкеры /КЖ-38/				**128 666,00**
			Итого по разделу: Перекрытия и покрытия				**1 889 004,61**
			Раздел: Монолитная лестница Л-1 - 1шт				
46	247	1109-0304-0101 РСНБ РК 2022	Лестницы прямолинейные и криволинейные, пожарные с ограждением. Монтаж	т конструкций	0.56613	119 356,32	107 351,96
47	248	222-503-0101РСНБ РК 2022	Косоуры	т	0.17997	981 243,00	190 721,72
48	249	214-203-0203РСНБ РК 2022	Швеллер горячекатаный с параллельными гранями полок из углеродистой сталиГОСТ 380-2005 № 22П	т	0.1176	558 023,00	70 873,60
49	250	214-203-0202РСНБ РК 2022	Швеллер горячекатаный с параллельными гранями полок из углеродистой сталиГОСТ 380-2005 № 18П	т	0.09128	518 842,00	51 148,80
50	251	214-203-0202РСНБ РК 2022	Швеллер горячекатаный с параллельными гранями полок из углеродистой сталиГОСТ 380-2005 № 14П	т	0.14563	518 842,00	81 603,68
51	252	214-201-0102РСНБ РК 2022	Уголок стальной горячекатаный равнополочный из углеродистой стали ГОСТ 535-2005 ширина полки от 40 до 125 мм, толщиной от 2 до 16 мм	т	0.03165	479 350,00	16 385,41
52	253	1106-0301-0407 РСНБ РК 2022	Детали закладные весом до 4 кг. Установка	т	0.041	1 447 609,17	81 574,50
53	254	1113-0301-1406 РСНБ РК 2022	Поверхности металлические огрунтованные.Окраска эмалями ПФ-115	м2	20.29289	102,37	2 916,50
			Подраздел: Проступь монолитная П-1				
54	255	1106-0801-0106 РСНБ РК 2022	Перекрытия ребристые. Устройство на высоте от опорной площади более 6 м	м3	1.44	93 759,73	198 948,00
55	256	1106-0301-0701 РСНБ РК 2022	Каркасы арматурные пространственные. Изготовление в построечных условиях из арматуры диаметром до 25 мм	т	0.0534	36 482,32	3 853,00
			Итого по подразделу: Проступь монолитная П-1				**202 801,00**
			Подраздел: Лестничная площадка				
56	261	1106-0801-0102 РСНБ РК 2022	Перекрытия безбалочные толщиной до 200 мм. Устройство на высоте от опорной площади более 6 м	м3	3.338	84 156,10	409 710,00
57	262	214-403-0101РСНБ РК 2022	Сетки арматурная сварная из арматурной проволоки В-1, Вр1 диаметром от 3 до 5 мм	т	0.19814	455 717,00	97 519,20
58	263	1107-0107-0103 РСНБ РК 2022	Изделия монтажные массой до 20 кг. Установка	т стальных элементов	0.04222	1 159 513,89	58 887,62
			Итого по подразделу: Лестничная площадка				**566 116,82**

№ п/п	№ позиции по смете	Шифр норм, код ресурса	Наименование работ и затрат	Единица измерения	Количество	Стоимость единицы, тенге	Выполнено работ, тенге
1	2	3	4	5	6	7	8
			Итого по разделу: Монолитная лестница Л-1 - 1шт				1 371 493,99
			Итого по локальной смете: Конструкции железобетонные. Блок Б (Пищеблок со спортзалом)				10 119 584,53
			ИТОГО по акту:				10 119 584,53
		Итого с затратами на организацию и управление СМР				10119584.535 + 0.000	10 119 584,53
		Итого с непредвидемыми работами и затратами					10 119 584,53
		Временные здания и сооружения - 1,2 %, к = 1.0120				10119584.535 x 1.0120	10 241 019,55
		Дополнительные затраты при производстве работ в зимнее время - 1,04 %, к = 1.0104				10241019.549 x 1.0104	10 347 526,15
		2024 г. - 46% к=1,163, к = 1.1630				10347526.153 x 1.1630	12 034 172,92
		НДС (12%)				12034172.916 x 12%	1 444 100,75
		Итого с НДС				12034172.916 + 1444100.750	13 478 273,67
		Итого со скидкой				13478273.665 - 2.00%	13 208 708,19

Лист согласования

ФИО	Должность	Дата постановки ЭЦП
Представители подрядчика		
860830350601 - АЛИЕВ ЕРЛАН МУРАТОВИЧ	Генеральный подрядчик	13.11.2025 10:18
Представители технического надзора		
980611301657 - ҚЕЛЕС ҰЛАН ЕРДАУЛЕТҰЛЫ	Эксперт технического надзора	13.11.2025 12:05
Представители авторского надзора		
941014300798 - ӘЛІПБЕК ӨРКЕН НҮРКЕНҰЛЫ	Авторский надзор	13.11.2025 16:05
Представители заказчика		
900714401004 - ИГИЛИК ПЕРИЗАТ null	Сметчик	17.11.2025 17:54 Комментарий: В части расценок
960710300653 - ЖИЕНӘЛІ ҚЫДЫР АРМАНҰЛЫ	Главный специалист отдела строительства	18.11.2025 09:01
820131350049 - АЙМАГАМБЕТОВ БАУРЖАН ИЛЬЯСОВИЧ	Заместитель руководителя	18.11.2025 10:33

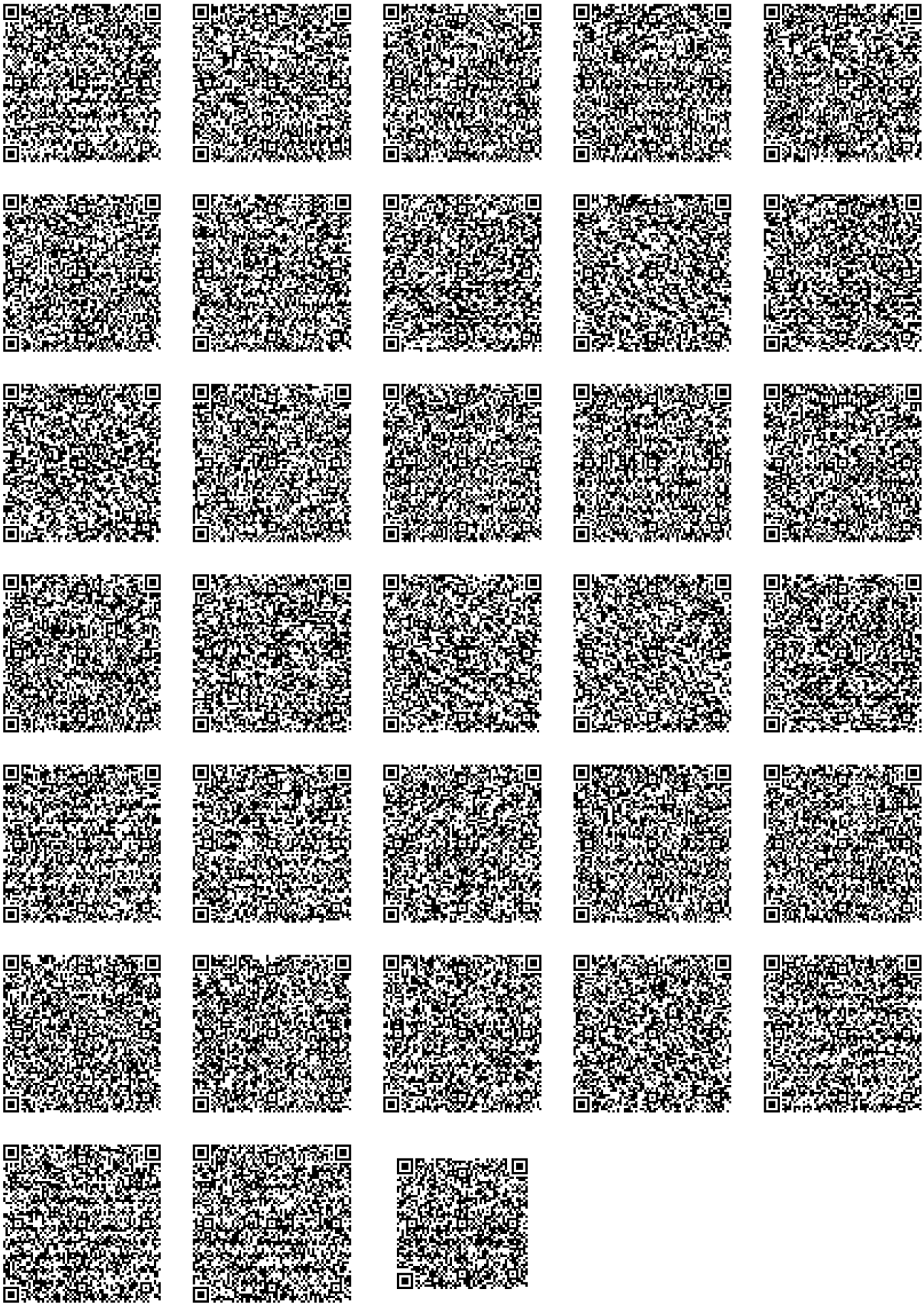

Приложение 2
к приказу Министра промышленности и строительства РК от 13 мая 2024 года №169

Приложение 4-1
к Правилам организации деятельности и осуществления функции заказчика (застройщика)

Форма-3кс

ЗАКАЗЧИК: **ГУ "Управление строительства города Астаны" БИН 200340006704, г.Астана ул.Сакен Сейфуллина 30**

ПОДРЯДЧИК: **ТОО "Мейір-М" г.Астана,г.Астана район "Алматы", ул. Қалибек Қуанышбаев, дом 14-1**

Наименование стройтельства и его адрес - **Строительно-монтажные работы "Строительство пристройки к школе № 79 город НурСултан, район "Есиль", жилой массив Комсомольский, по ул. М. Нәрікбаева, здание №3 (незавершенное строительство)**

СПРАВКА №12
о стоимости выполненных работ и затрат
за ноябрь 2025 года

БИН/ИИН		КОПФ		Договор	Договор	Источник финансирования	
заказчика	подрядчика	заказчика	подрядчика	номер	дата	наименование программы /подпрограммы/специфики	код
200340006704	060540010623	ГУ	ТОО	25/7	12.02.2025	206-442	

Наименование пусковых комплексов, объектов	Стоимость выполненных работ и затрат в тенге						налог на добавленную стоимость	Всего к оплате
	с начала строительства по отчетный месяц включительно	с начала года по отчетный месяц включительно	в отчетном месяце без НДС	из них				
				Строительно-монтажные работы	оборудование, мебель и инвентаря	прочих затрат		
А	1	2	3	4	5	6	7	8
Всего по стройке	637 498 813,73	637 498 813,73	73 134 434,16				8 776 132,10	81 910 566,26
в том числе за октябрь месяц 2025 года			73 134 434,16				8 776 132,10	81 910 566,26

Сдал (Подрядчик)
ТОО "Мейір-М"

Директор Алиев Е. М.
(должность, подпись, расшифровка подписи)

Технический надзор:
ТОО "Акмол ПСБ""
Қелес Ұ.Е.
(должность, подпись, расшифровка подписи)

Принял (Заказчик)
ГУ "Управление строительства города Астаны"

(должность, подпись, расшифровка подписи)

Подписано через EQURYLYS.KZ (#0fab8288-af9f-41fd-920c-252a2351c506)

ЗАКАЗЧИК: **ГУ "Управление строительства города Астаны" БИН 200340006704, г.Астана ул.Сакен Сейфуллина 30**

ПОДРЯДЧИК: **ТОО "Мейір-М" г.Астана,г.Астана район "Алматы", ул. Қалибек Қуанышбаев, дом 14-1**

Наименование стройтельства и его адрес - **Строительно-монтажные работы "Строительство пристройки к школе № 79 город НурСултан, район "Есиль", жилой массив Комсомольский, по ул. М. Нәрікбаева, здание №3 (незавершенное строительство)**

Реестр актов выполненных работ за ноябрь месяц 2025 г.

№ п/п	Дата АВР	Наименование смет	Сумма с НДС
1	13.11.2025	Конструкции железобетонные. Блок А. (Учебный корпус).	56 782 663,94
2	12.11.2025	Архитектурные решения. Блок Б (Пищеблок со спортзалом).	11 919 194,13
3	12.11.2025	Конструкции железобетонные. Блок Б. (Пищеблок со спортзалом).	13 208 708,19
		ИТОГО:	**81 910 566,26**

Подписано через EQURYLYS.KZ (#0fab8288-af9f-41fd-920c-252a2351c506)

Подписано через EQURYLYS.KZ (#0fab8288-af9f-41fd-920c-252a2351c506)

Подписано через EQURYLYS.KZ (#0fab8288-af9f-41fd-920c-252a2351c506)

Лист согласования

ФИО	Должность	Данные ЭЦП
Технический надзор: ИИН 980611301657 - ҚЕЛЕС ҰЛАН null	Эксперт технического надзора	Подписано: 18.11.2025 15:19
Генеральный подрядчик: ИИН 860830350601 - АЛИЕВ ЕРЛАН null	Генеральный подрядчик	Подписано: 18.11.2025 15:18
Заказчик: ИИН 820131350049 - АЙМАГАМБЕТОВ БАУРЖАН null	Заместитель руководителя	Подписано: 18.11.2025 15:53

Осы құжат «Электрондық құжат және электрондық цифрлық қолтаңба туралы» Қазақстан Республикасының 2003 жылғы 7 қаңтардағы N 370-II Заңы 7 бабының 1 тармағына сәйкес қағаз тасығыштағы құжатпен бірдей.
Данный документ согласно пункту 1 статьи 7 ЗРК от 7 января 2003 года N370-II «Об электронном документе и электронной цифровой подписи» равнозначен документу на бумажном носителе.

Подписано через EQURYLYS.KZ (#0fab8288-af9f-41fd-920c-252a2351c506)

Подписано через EQURYLYS.KZ (#0fab8288-af9f-41fd-920c-252a2351c506)

Приложение 50
к приказу Министра финансов
Республики Казахстан
от 20 декабря 2012 года № 562

Форма Р-1

		ИИН/БИН
Заказчик	**Государственное Учреждение "Управление строительства города Астаны",010000, Республика Казахстан, Астана, район "Сарыарка", С.Сейфуллина, дом № 30** *полное наименование, адрес, данные о средствах связи*	**200340006704**
Исполнитель	**Товарищество с ограниченной ответственностью "Мейір-М",010000, Республика Казахстан, Астана, Район Алматы, ул.Қ.Қуанышбаев, дом14, ВП-1, тел.: (7172) 65-67-03** *полное наименование, адрес, данные о средствах связи*	**060540010623**

Договор (контракт) Договор о гос.закупках работ в сфере строительства №25/7 от 12.02.2025г.

Номер документа	Дата составления
157	**18.11.2025**

АКТ ВЫПОЛНЕННЫХ РАБОТ (ОКАЗАННЫХ УСЛУГ)

Номер по порядку	Наименование работ (услуг) (в разрезе их подвидов в соответствии с технической спецификацией, заданием, графиком выполнения работ (услуг) при их наличии)	Дата выполнения работ (оказания услуг)	Сведения об отчете о научных исследованиях, маркетинговых, консультационных и прочих услугах (дата, номер, количество страниц) (при их наличии)	Единица измерения	Выполнено работ (оказано услуг)			
					количество	цена за единицу	стоимость	в том числе НДС, в KZT
1	2	3	4	5	6	7	8	9
1	Строительно-монтажные работы Строительство пристройки к школе-лицей №79, город НурСултан, район Есиль, жилой массив Комсомольский, ул. М. Нәрікбаева, здание №3			работа	1	81 910 566,26	81 910 566,26	8 776 132,10
				Итого	1	x	81 910 566,26	8 776 132,10

Сведения об использовании запасов, полученных от заказчика _____
наименование, количество, стоимость

Приложение: Перечень документации, в том числе отчет(ы) о маркетинговых, научных исследованиях, консультационных и прочих услугах (обязательны при его (их) наличии) на _____ страниц _____

Сдал (Исполнитель) Директор / _____ / Алиев Е.М.
должность *подпись* *расшифровка подписи*

Принял (Заказчик) _____ / _____ / _____
должность *подпись* *расшифровка подписи*

Дата подписания (принятия) работ (услуг) _____

М.П.

М.П.