Қазақстан Республикасы Өнеркәсіп және құрылыс министрлігі Құрылыс және тұрғын үй-коммуналдық шаруашылық істері комитетінің «Жобаларды мемлекеттік ведомстводан тыс сараптау» шаруашылық жүргізу құқығындағы республикалық мемлекеттік кәсіпорны («Мемсараптама» РМК)

Республиканское государственное предприятие на праве хозяйственного ведения «Государственная вневедомственная экспертиза проектов» Комитета по делам строительства и жилищно-коммунального хозяйства Министерства промышленности и строительства Республики Казахстан (РГП «Госэкспертиза»)

БҰЙРЫҚ
09.12.2025
Астана қаласы

ПРИКАЗ
№ 448
город Астана

«Мемсараптама» РМК мен оның филиалдарының 2026 жылға арналған тауарларды, жұмыстарды және көрсетілетін қызметтерді мемлекеттік сатып алу жылдық жоспарын бекіту туралы

«Мемлекеттік сатып алу туралы» Қазақстан Республикасының 2024 жылғы 01 шілдедегі Заңының 6-бабына сәйкес **БҰЙЫРАМЫН:**

1. Осы бұйрықтың 1-5-қосымшаларына сәйкес «Мемсараптама» РМК мен оның филиалдарының 2026 жылға арналған тауарларды, жұмыстарды және көрсетілетін қызметтерді мемлекеттік сатып алу жылдық жоспары бекітілсін.

2. Осы бұйрықтың орындалуын бақылауды өзіме қалдырамын.

Негіздеме: «Жобаларды мемлекеттік ведомстводан тыс сараптау» шаруашылық жүргізу құқығындағы республикалық мемлекеттік кәсіпорнының («Мемсараптама» РМК) 2022-2026 жылдарға арналған даму жоспарын жыл сайынғы нақтылауды бекіту туралы» Қазақстан Республикасы Өнеркәсіп және құрылыс министрлігі Құрылыс және тұрғын үй-коммуналдық шаруашылық істері комитеті төрағасының 2025 жылғы 3 желтоқсандағы № 158-нқ бұйрығы.

Т.Д. Карагойшин
Бас директор

Б.Е. Бишенова
Бас бухгалтер - бөлім бастығы

С.Б. Серикхалиев
бас директордың цифрландыру жөніндегі орынбасары

Т.А. Бижанов
Директор

Т.К. Жангилишев
Директор

Б.А. Абдикаликов
Директор

К.Ж. Мыктыбаев
Директор

К.К. Кандыгулов
Директор

С.Б. Ярмухамедова
Директор

Ж.А. Алимжан
Директор

А.Ж. Рахманкулов
Директор

А.Л. У
Заместитель руководителя комплаенс-службы

А.Б. Жакупова
Бөлім бастығы

Г.Т. Аймагамбетова
Бөлім бастығы

Р.Н. Нарынбаев
Бөлім бастығы

А.Б. Сулейменов
Басқарма бастығы

А.А. Джапаров
Бөлім бастығы

А.М. Ержанов
Бөлім бастығының орынбасары

Г.С. Оразаева
Жетекші маман

Ш.Б. Атамбаева
Сектор жетекшісі

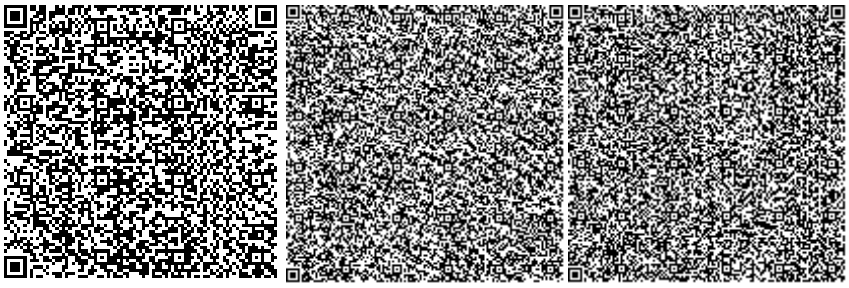

М.К. Дауова
Бас маман

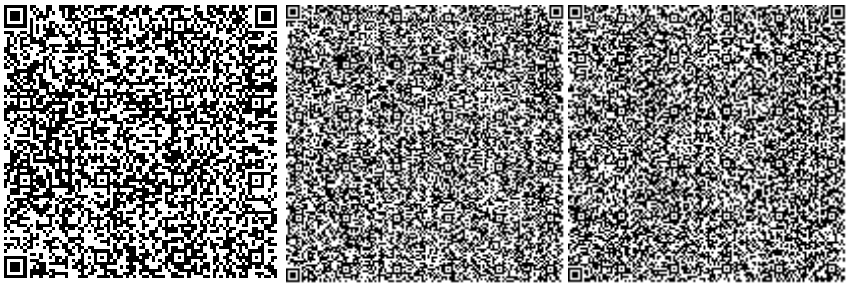

Қазақстан Республикасы Өнеркәсіп және құрылыс министрлігі Құрылыс және тұрғын үй-коммуналдық шаруашылық істері комитетінің «Жобаларды мемлекеттік ведомстводан тыс сараптау» шаруашылық жүргізу құқығындағы республикалық мемлекеттік кәсіпорны («Мемсараптама» РМК)

Республиканское государственное предприятие на праве хозяйственного ведения «Государственная вневедомственная экспертиза проектов» Комитета по делам строительства и жилищно-коммунального хозяйства Министерства промышленности и строительства Республики Казахстан (РГП «Госэкспертиза»)

БҰЙРЫҚ
09.12.2025
Астана қаласы

ПРИКАЗ
№ 448
город Астана

Об утверждении годового плана государственных закупок товаров, работ и услуг РГП «Госэкспертиза» и его филиалов на 2026 год

В соответствии со статьей 6 Закона Республики Казахстан от 1 июля 2024 года «О государственных закупках» **ПРИКАЗЫВАЮ:**

1. Утвердить годовой план государственных закупок товаров, работ и услуг РГП «Госэкспертиза» и его филиалов на 2026 год, согласно приложениям 1-5 к настоящему приказу.

2. Контроль за исполнением настоящего приказа оставляю за собой.

Основание: Приказ от 3 декабря 2025 года № 158 – нқ председателя Комитета по делам строительства и жилищно-коммунального хозяйства Министерства промышленности и строительства Республики Казахстан об утверждении ежегодного уточнения плана развития Республиканского государственного предприятия на праве хозяйственного ведения «Государственная вневедомственная экспертиза проектов» (РГП «Госэкспертиза») на 2022-2026 годы.

Карагойшин Т.Д.
Генеральный директор

Бишенова Б.Е.
Главный бухгалтер - начальник отдела

Серикхалиев С.Б.
Заместитель генерального директора по цифровизации

Бижанов Т.А.
Директор

Жангилишев Т.К.
Директор

Абдикаликов Б.А.
Директор

Мыктыбаев К.Ж.
Директор

Кандыгулов К.К.
Директор

Ярмухамедова С.Б.
Директор

Алимжан Ж.А.
Директор

Рахманкулов А.Ж.
Директор

У А.Л.
Заместитель руководителя комплаенс-службы

Жакупова А.Б.
Начальник отдела

Аймагамбетова Г.Т.
Начальник отдела

Нарынбаев Р.Н.
Начальник отдела

Сулейменов А.Б.
Начальник управления

Джапаров А.А.
Начальник отдела

Ержанов А.М.
Заместитель начальника отдела

Оразаева Г.С.
Ведущий специалист

Атамбаева Ш.Б.
Руководитель сектора

Дауова М.К.
Главный специалист