Исполнитель:
ТОО "ES-ПРОЕКТ"
Гослицензия ГСЛ №000257-1

Заказчик:
ГУ "Управление строительства
Павлодарской области

Строительство фельдшерско-акушерского пункта в селе Конырозек Успенского района Павлодарской области (Привязка). Корректировка

Рабочий проект
ТОМ 3
Альбом 6 - Технологическое оборудование (ТХ)

Директор ТОО "ES-ПРОЕКТ" Каббышева Б.Н.

2023г.

Копировал Формат А3

ТОО ES ПРОЕКТ

Исполнитель:
ТОО "ES-ПРОЕКТ"
Гослицензия ГСЛ №000257-1

Заказчик:
ГУ "Управление строительства
Павлодарской области

Строительство фельдшерско-акушерского пункта в селе Конырозек Успенского района Павлодарской области (Привязка). Корректировка

ТОМ 3

Состав проекта

Альбом 1 - Генеральный план (ГП)
Альбом 2 - Архитектурно-строительные чертежи (АС1)
Альбом 3 - Архитектурно-строительные чертежи (АС2)
Фундаменты под дизель генераторную установку
Альбом 4 - Архитектурно-строительные чертежи (АС3). Выгреб емкостью 2,2 м3
Альбом 5 - Архитектурно-строительные чертежи (АС4).Гараж
Альбом 6 - Технологическое оборудование (ТХ)
Альбом 7 - Водопровод и канализация (ВК)
Альбом 8 - Отопление и вентиляция (ОВ)
Альбом 9 - Пожарная сигнализация (ПС)
Альбом 10 - Сети связи (СС1)
Альбом 11 - Сети связи (СС2) Вызов персонала для МГН
Альбом 12 - Электрооборудование и освещение (ЭОМ)
Альбом 13 - Наружные сети водопровода и канализации (НВК)
Альбом 14 - Наружные сети связи (НСС)
Альбом 15 - Электроснабжение (ЭС)

2023г.

Ведомость рабочих чертежей основного комплекта ТХ

Лист	Наименование	Примечание
1	Общие данные	
2	План расстановки оборудования и мебели	

Ведомость ссылочних и прилагаемых документов

Обозначение	Наименование	Примечание
	Спецификация технологического оборудования (7листах)	ТХС
СП РК 3.02-113-2014	Лечебно-профилактические учреждения	
СН РК 3.02-13-2014	Лечебно-профилактические учреждения	
Приказ № КР ДСМ-96/2020 от 11.08.2010г.	"Санитарно-эпидемиологические тредования к объемам здравоохранения"	

Общие данные

Технологическая часть проекта ««Строительство фельдшерско-акушерского пункта в селе Конырозек Успенского района Павлодарской области» (Привязка). Корректировка»" выполнена в соответствии с действующими нормативными документами: СП РК 3.02-113-2014 «Лечебно-профилактические учреждения»

Фельдшерско-акушерский пункт является лечебно-профилактическим учреждением осуществляющее начальный (доврачебный) этап оказания медицинской помощи в сельской местности

Фельдшерско-акушерский пункт предназначен для оказания неотложной медицинской помощи на доврачебном этапе, временного, кратковременного пребывания рожениц, которые подлежат в последствии госпитализации в родильный дом (отделение).

Проектом предусмотрено оснащение фельдшерско-акушерского пункта необходимым медицинским оборудованием и инвентарем.

Все оборудование фельдшерско-акушерского пункта обеспечивает соблюдение санитарно-гигиенического режима и безопасности работы. Во всех кабинетах предусмотрены облучатели бактерицидные стационарные. В процедурной и в прививочной запроектировано медицинское оборудование, допускающее проводить мокрую уборку и дезинфекцию помещения.

Посещений в смену - 25 человек.

Ориентировочный штат персонала - 7 человек. 1 шт.ед. -фельдшер, 1 шт.ед - медицинская сестра, 1 шт.ед. - младший медицинский работник, 3шт.ед -сторож, 1 шт.ед. -водитель. Число смен -1.

При ведении приема будет применяться инструментарий одноразового использования.

Мероприятия по обеспечению социальной защиты маломобильных граждан и инвалидов

Проектом учтены специфические особенности людей, относящихся к маломобильной группе населения, предусмотрены:

- проходы и ширина коридоров учитывают эргонометрические параметры;
- полы без порогов и перепадов;
- Предусмотрен санузел для МГН с поручнем на раковину, и откидными поручнями на унитаз.

Технические решения, принятые в рабочих чертежах, соответствуют требованиям экологических, санитарно-гигиенических, противопожарных и других норм, действующих на территории Республики Казахстан и обеспечивают безопасную для жизни и здоровья людей эксплуатацию объекта при соблюдении мероприятий, предусмотренных рабочими чертежами.

Главный инженер проекта Каббышева Б.Н.

Изм.	Кол.уч.	Лист	N док.	Подп.	Дата
ГИП		Каббышева			02.24
Разраб		Жусупова			02.24
Проверил		Каббышева			02.24
Н.контр		Каббышева			02.24

ТХ

Строительство фельдшерско-акушерского пункта в селе Конырозек Успенского района Павлодарской области (Привязка). Корректировка

Стадия	Лист	Листов
РП	1	

Общие данные

ТОО "ES-ПРОЕКТ"

Взам. инв. ? | Подп. и дата | Инв. ? подл.

А3

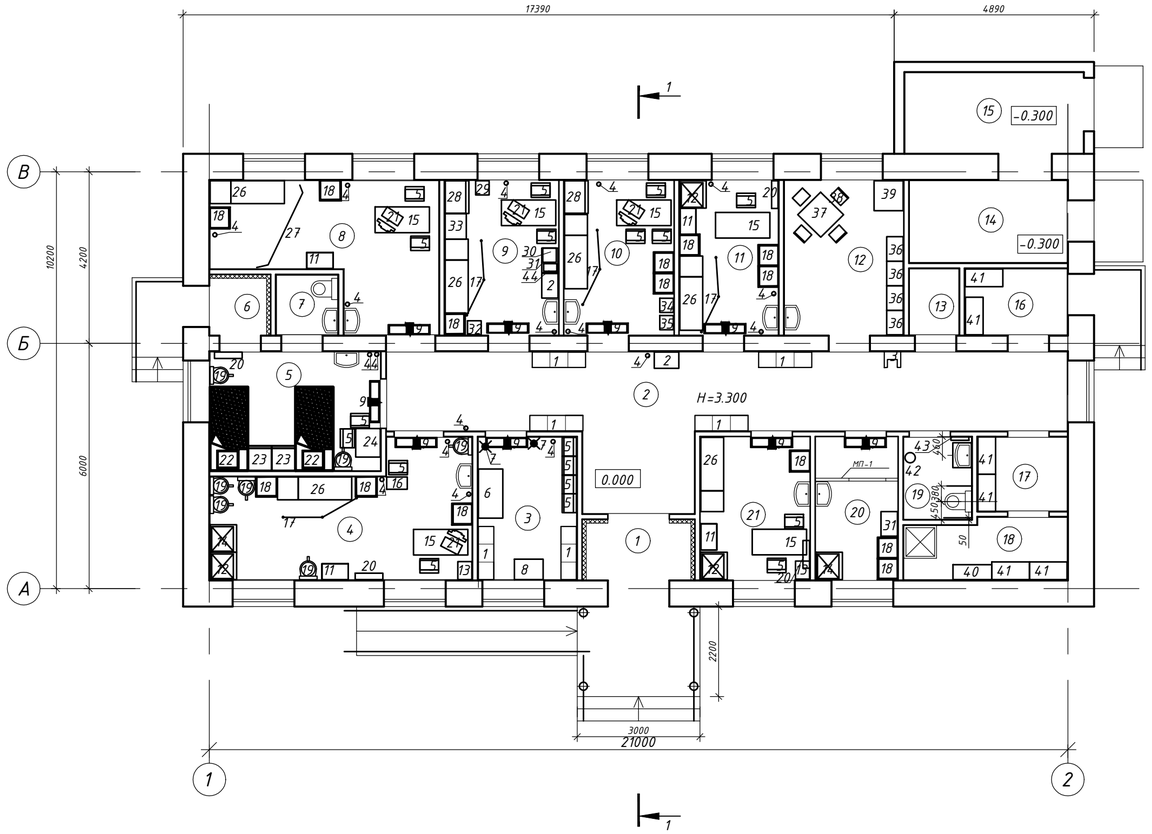

Экспликация помещений

№ пом.	Наименование	Площадь, м²	Кат. помещ
1	Тамбур	3,43	Д
2	Вестибюль	37,60	Д
3	Комната ожидания пациентов	8,35	Д
4	Процедурная	18,08	Д
5	Изолятор	12,06	Д
6	Тамбур	1,85	Д
7	Санузел	2,19	Д
8	Кабинет акушера	15,76	Д
9	Кабинет педиатра	10,41	Д
10	Кабинет фельдшера	10,03	Д
11	Прививочный кабинет	9,05	Д
12	Комната медперсонала	11,00	Д
13	Электрощитовая	1,93	В4
14	Топочная	7,70	В4
15	Склад твердого топлива	8,53	В4
16	Помещение для временного хранения мед.отходов	4,00	Д
17	Помещения для приготовления и хранения дезинфицирующих средств	4,00	Д
18	Кладовая уборочного инвентаря	5,70	Д
19	Санузел	3,30	Д
20	Кабинет забора мокроты	6,92	Д
21	Кабинет химизатора	9,26	Д
	Итого:	191,15	

Примечание:

1. В помещении 19 необходимо обустроить санитарный узл с учетом доступности для маломобильных групп населения согласно Приложение М СП РК 3.06-101-2012
2. Кнопки вызова персонала МГН смотреть раздел СС 2

Изм.	Кол.уч.	Лист	N док.	Подп.	Дата
ГИП		Каддышева			02.24
Разраб		Жусупова			02.24
Проверил		Каддышева			02.24
Н.контр		Каддышева			02.24

ТХ

Строительство фельдшерско-акушерского пункта в селе Конырозек Успенского района Павлодарской области (Привязка). Корректировка

Стадия	Лист	Листов
РП	2	

План

ТОО "ES-ПРОЕКТ"

А3

Взаим. инв. №

Подп. и дата

Инв. № подл.

Государственные нормативы в области архитектуры, градостроительства и строительства
СВОД ПРАВИЛ РЕСПУБЛИКИ КАЗАХСТАН

СП РК 3.06-101-2012

Проектирование зданий и сооружений с учетом доступности для маломобильных групп населения. Общиеположения

DESIGN OF BUILDINGS WITH ACCESSIBILITY FOR MINOR MOBILE GROUP OF POPULATION. COMMON POSITION

(с изменениями и дополнениями по состоянию на 27.11.2019 г.)

СОДЕРЖАНИЕ

ВВЕДЕНИЕ
1. ОБЛАСТЬ ПРИМЕНЕНИЯ
2. НОРМАТИВНЫЕ ССЫЛКИ
3. ТЕРМИНЫ И ОПРЕДЕЛЕНИЯ
4. ПРИЕМЛЕМЫЕ РЕШЕНИЯ
4.1 Общие положения
4.2 Пожарная безопасность
4.3 Архитектурно-планировочные решения
4.3.1 Решения земельных участков и территории
4.3.2 Помещения и их элементы
4.3.3 Внутреннее оборудование и устройства
4.3.4 Лифты
4.3.5 Жилые здания и помещения
4.3.6 Общественные здания
4.3.7 Места приложения труда
4.3.8 Предприятия питания
4.3.9 Предприятия торгово-бытового обслуживания
4.3.10 Здания и помещения учебно-воспитательного назначения
4.3.11 Здания вокзалов
4.3.12 Объекты физкультурно-зрелищного, спортивного назначения
4.3.13 Помещения для занятий физической культурой и спортом
4.3.14 Здания и помещения культурно-просветительского, зрелищно-развлекательного назначения и религиозные организации
4.3.15 Здания объектов по предоставлению услуг населению
4.3.16 Обеспечение безопасности зданий при эксплуатации
4.4 Конструктивные решения
4.5 Проектирование инженерных сетей
5. ЭКОНОМИЯ И РАЦИОНАЛЬНОЕ ИСПОЛЬЗОВАНИЕ ПРИРОДНЫХ РЕСУРСОВ
5.1 Сокращение энергопотребления
5.2 Рациональное использование природных ресурсов
Приложение А (информационное). Габариты инвалидной коляски
Приложение Б (информационное). Зоны досягаемости для людей на инвалидных колясках
Приложение В (информационное). Пространства, необходимые при маневрировании на инвалидной коляске
Приложение Г (информационное). Устройство парковочных мест с учетом доступности для маломобильных групп населения
Приложение Д (информационное). Вертикальные преграды

Приложение М
(информационное)

Обустройство санитарных узлов с учетом доступности для маломобильных групп населения

Размеры в мм

Рисунок М.1 - Ориентировочные параметры туалетных комнат

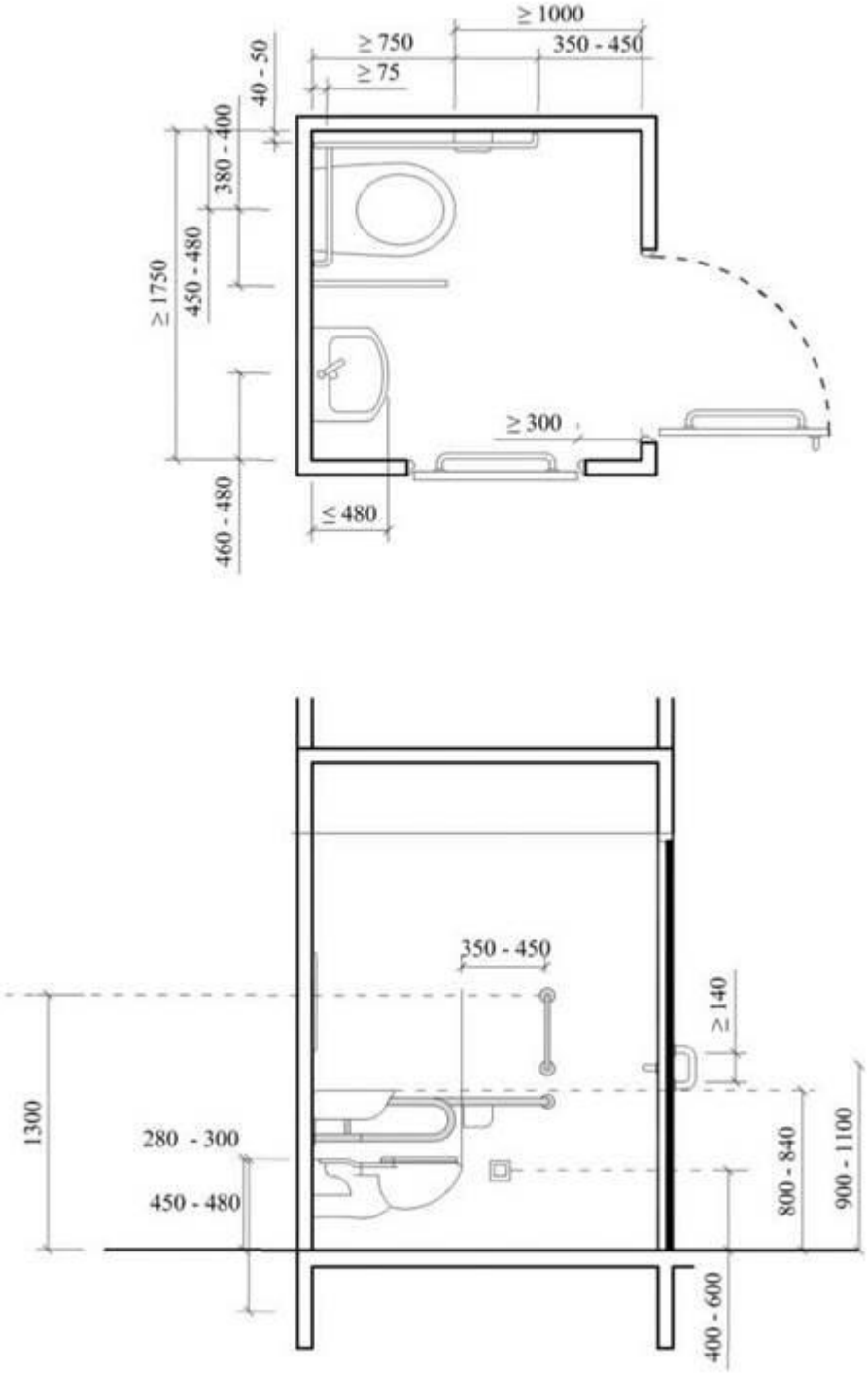

Рисунок М.2 - Устройство туалетных комнат

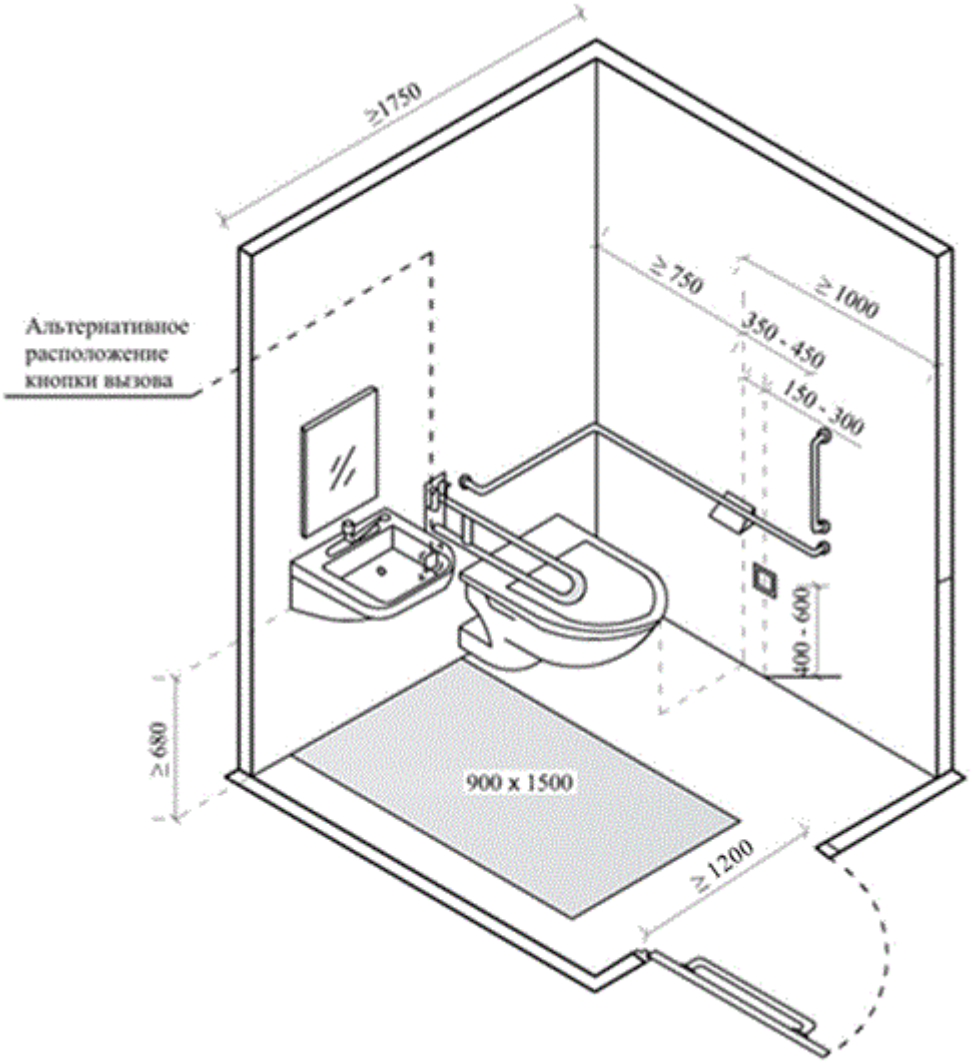

Позиция	Наименование и техническая характеристика	Тип,марка , обозначение документа опросного листа	Код оборудования изделия материала	Завод изготовитель	Ед. измер-я	Кол-во	Масса единицы,кг	Примечание
1	2	3	4	5	6	7	8	9
	Вестибюль							
1	Банкетка 3-х местная 1300х416х380				шт	4		
2	Пеленальный столик с бортиками ложе поролон толщина 30мм, сверху обтянуто искусственной кожей 950х400х600				шт	1		
3	Облучатель- рециркулятор бактерицидный передвижной				шт	1		
4	Ведро педальное из медицинского пластика, 5 литров				шт	2		
	Комната ожидания пациентов							
1	Банкетка 3-х местная 1300х416х380				шт	2		
5	Стул полумягкий обробатываемый (эко кожа)				шт	4		
6	Стол для раздаточного материала 1200х600				шт	1		
7	Стойка-вешалка напольная				шт	2		
4	Ведро педальное из медицинского пластика, 5 литров				шт	1		
8	Тумбочка 700х500				шт	1		
9	Облучатель- рециркулятор бактерицидный N=0,1квт 1ф				шт	1		
	Процедурная							
11	Шкаф медицинский для медикаментов однодверный(затемненные стекла, с замком высота от пола 25см)				шт	2		
12	Холодильник фармацевтический				шт	1		
13	Сейф 440х340х700				шт	1		
14	Холодильник для хранения биологического материала				шт	1		
15	Стол рабочий верх пластик, тумбовый 1300х630х740				шт	1		
16	Столик для забора крови (эко кожа)				шт	1		
17	Ширма медицинская 2-х секционная (ткань болонь)				шт	1		
18	Манипуляционный столик трехполочный с ящиком, передвижной на колесиках				шт	3		
4	Ведро педальное из медицинского пластика, 5 литров				шт	3		
19	Стойка для капельного вливания 650х650х2130				шт	5		

Взам. инв. ?

Подп. и дата

Инв. ? подл.

Изм.	Кол.уч.	Лист	N док.	Подп.	Дата
ГИП		Каббышева			02.24
Разраб		Жусупова			02.24
Проверил		Каббышева			02.24
Н.контр		Каббышева			02.24

ТХ

Строительство фельдшерско-акушерского пункта в селе Конырозек Успенского района Павлодарской области (Привязка). Корректировка

Стадия	Лист	Листов
РП	1	7

Спецификация

ТОО "ES-ПРОЕКТ"

А3

Позиция	Наименование и техническая характеристика	Тип,марка , обозначение документа опросного листа	Код оборудования изделия материала	Завод изготовитель	Ед. измер-я	Кол-во	Масса единицы,кг	Примечание
1	2	3	4	5	6	7	8	9
26	Кушетка медицинская (ткань дерматин) 2000х600х570				шт	1		
5	Стул полумягкий обробатываемый (эко кожа)				шт	2		
20	Кондиционер				шт	1		
21	Компьютер +Принтер, ксерокс, сканер - три в одном				шт	1		
9	Облучатель- рециркулятор бактерицидный N=0,1квт 1ф				шт	1		
	Чемодан-укладка для оказания помощи при анафилактическом шоке (состав согласно приказа от 26 агуста 2021 г.№ҚР ДСМ-92)				шт	1		
	Чемодан укладка для оказания помощи при ОКС (согласно клинических протоколов МЗ РК)				шт	1		
	Чемодан укладка для оказания помощи при ОНКМ (согласно клинических протоколов МЗ РК)				шт	1		
	Тонометр+фонендоскоп взрослый				шт	1		
	Ёмкость для обработки 1,0литр				шт	1		
	Ёмкость для обработки 2,0литр				шт	1		
	Ёмкость для обработки 5,0литр				шт	1		
	Термометр медицинский				шт	1		
	Контейнер для транспортировки биологического материала (контейнер-термостат)				шт	1		
	Устройство для контроля температуры при транспортировке				шт	1		
	Гигрометр				шт	1		
	Изолятор							
22	Кровать комбинированная бытовая с матрацем 1900х700х/880-980/				шт	2		
23	Тумбочка прикроватная 475х400х740				шт	2		
5	Стул полумягкий обробатываемый (эко кожа)				шт	2		
24	Стол 600х700				шт	1		
4	Ведро педальное из медицинского пластика, 5 литров				шт	2		
19	Стойка для капельного вливания 650х650х2130				шт	2		
9	Облучатель- рециркулятор бактерицидный N=0,1квт 1ф				шт	1		
20	Кондиционер				шт	1		
	Ёмкость для обработки 1,0литр				шт	1		
	Ёмкость для обработки 2,0литр				шт	1		

Взам. инв. ?

Подп. и дата

Инв. ? подл.

Позиция	Наименование и техническая характеристика	Тип,марка , обозначение документа опросного листа	Код оборудования изделия материала	Завод изготовитель	Ед. измер-я	Кол-во	Масса единицы,кг	Примечание
1	2	3	4	5	6	7	8	9
	Ёмкость для обработки 5,0литр				шт	1		
	Кабинет акушера							
26	Кушетка медицинская (ткань дерматин) 2000х600х570				шт	1		
27	Ширма 3-х секционная (ткань болонь)				шт	1		
21	Компьютер +Принтер, ксерокс, сканер - три в одном				шт	1		
15	Стол рабочий верх пластик, тумбовый 1300х630х740				шт	1		
5	Стул полумягкий обробатываемый (эко кожа)				шт	2		
11	Шкаф медицинский для медикаментов однодверный(затемненные стекла, с замком высота от пола 25см)				шт	1		
18	Манипуляционный столик трехполочный с ящиком, передвижной на колесиках				шт	2		
4	Ведро педальное из медицинского пластика, 5 литров				шт	3		
9	Облучатель- рециркулятор бактерицидный N=0,1квт 1ф				шт	1		
	Чемодан-укладка при кровотечениях (состав согласно приказа Министра здравоохранения РК от 26 августа 2021 года №ҚР ДСМ-92)				шт	1		
	Чемодан-укладка при эклапсии (состав согласно приказа Министра здравоохранения РК от 26 августа 2021 года №ҚР ДСМ-92)				шт	1		
	Тонометр+фанендоскоп взрослый				шт	1		
	Чемодан-укладка "дорожные роды"				шт	1		
	Стетоскоп акушерский				шт	1		
	Ёмкость для обработки 1,0литр				шт	1		
	Ёмкость для обработки 2,0литр				шт	1		
	Ёмкость для обработки 5,0литр				шт	1		
	Кабинет педиатра							
15	Стол рабочий верх пластик, тумбовый 1300х630х740				шт	1		
17	Ширма медицинская 2-х секционная (ткань болонь)				шт	1		
28	Шкаф для документов закрытый двухстворчатый 900х432х1900(h)				шт	1		
21	Компьютер +Принтер, ксерокс, сканер - три в одном				шт	1		
26	Кушетка медицинская (ткань дерматин) 2000х600х570				шт	1		
29	Весы электронные детские				шт	1		

Взам. инв. ?

Подп. и дата

Инв. ? подл.

Позиция	Наименование и техническая характеристика	Тип,марка , обозначение документа опросного листа	Код оборудования изделия материала	Завод изготовитель	Ед. измер-я	Кол-во	Масса единицы,кг	Примечание
1	2	3	4	5	6	7	8	9
30	Весы электронные для новорожденных				шт	1		
31	Стол тумба 600х400х800 ЛДСП				шт	1		
32	Ростомер детский медицинский с подвижной планкой (концом)				шт	1		
4	Ведро педальное из медицинского пластика, 5 литров				шт	2		
9	Облучатель- рециркулятор бактерицидный N=0,1квт 1ф				шт	1		
18	Манипуляционный столик трехполочный с ящиком, передвижной на колесиках				шт	1		
2	Пеленальный столик с бортиками ложе поролон толщина 30мм, сверху обтянуто искусственной кожей 950х400х600				шт	1		
33	Шкаф картотечный 1300х515х631				шт	1		
5	Стул полумягкий обробатываемый (эко кожа)				шт	2		
44	Ростомер для новорожденных				шт	1		
	Пульсоксиметр детский				шт	1		
	Экспресс-анализатор уровня глюкозы в крови				шт	1		
	Тонометр+фонендоскоп детский				шт	1		
	Ёмкость для обработки 1,0литр				шт	1		
	Ёмкость для обработки 2,0литр				шт	1		
	Ёмкость для обработки 5,0литр				шт	1		
	Кабинет фельдшера							
15	Стол рабочий верх пластик, тумбовый 1300х630х740				шт	1		
5	Стул полумягкий обробатываемый (эко кожа)				шт	3		
17	Ширма медицинская 2-х секционная (ткань болонь)				шт	1		
28	Шкаф для документов закрытый двухстворчатый 900х432х1900(h)				шт	1		
21	Компьютер +Принтер, ксерокс, сканер - три в одном				шт	1		
34	Весы электронные				шт	1		
35	Ростомер взрослый				шт	1		
4	Ведро педальное из медицинского пластика, 5 литров				шт	2		
9	Облучатель- рециркулятор бактерицидный N=0,1квт 1ф				шт	1		
18	Манипуляционный столик трехполочный с ящиком, передвижной на колесиках				шт	2		
26	Кушетка медицинская (ткань дерматин) 2000х600х570				шт	1		

Взам. инв. ?

Подп. и дата

Инв. ? подл.

Позиция	Наименование и техническая характеристика	Тип,марка , обозначение документа опросного листа	Код оборудования изделия материала	Завод изготовитель	Ед. измер-я	Кол-во	Масса единицы,кг	Примечание
1	2	3	4	5	6	7	8	9
	Спирометр				шт	1		
	Пульсоксиметр				шт	1		
	Экспресс-анализатор уровня глюкозы в крови				шт	1		
	Экспересс-анализатор уровня холестерина в крови				шт	1		
	Портативный экспресс анализатор по определению МНО				шт	1		
	Аппарат Маклакова				шт	1		
	Ёмкость для обработки 1,0литр				шт	1		
	Ёмкость для обработки 2,0литр				шт	1		
	Ёмкость для обработки 5,0литр				шт	1		
	Прививочный кабинет							
11	Шкаф медицинский для медикаментов однодверный(затемненные стекла, с замком высота от пола 25см)				шт	1		
12	Холодильник фармацевтический				шт	1		
20	Кондиционер				шт	1		
15	Стол рабочий верх пластик, тумбовый 1300х630х740				шт	1		
5	Стул полумягкий обробатываемый (эко кожа)				шт	1		
26	Кушетка медицинская (ткань дерматин) 2000х600х570				шт	1		
17	Ширма медицинская 2-х секционная (ткань болонь)				шт	1		
18	Манипуляционный столик трехполочный с ящиком, передвижной на колесиках				шт	3		
4	Ведро педальное из медицинского пластика, 5 литров				шт	3		
9	Облучатель- рециркулятор бактерицидный N=0,1квт 1ф				шт	1		
	Чемодан-укладка для оказания помощи при анафилактическом шоке (состав согласно приказа Министра здравоохранения РК от 26 августа 2021 года №КР ДСМ-92)				шт	1		
	Ёмкость для обработки 1,0литр				шт	1		
	Ёмкость для обработки 2,0литр				шт	1		
	Ёмкость для обработки 5,0литр				шт	1		
	Комната медперсонала							
36	Шкаф для одежды с зеркалом (с перегородкой, для верхней одежды и халатов)				шт	4		
37	Стол обеденный				шт	1		
38	Табурет				шт	4		
39	Холодильник бытовой				шт	1		
	Кладовая уборочного инвентаря							

Взам. инв. ?

Подп. и дата

Инв. ? подл.

Изм.	Кол.уч	Лист	Nдок.	Подпись	Дата

ТХ.СО

Позиция	Наименование и техническая характеристика	Тип,марка , обозначение документа опросного листа	Код оборудования изделия материала	Завод изготовитель	Ед. измер-я	Кол-во	Масса единицы,кг	Примечание
1	2	3	4	5	6	7	8	9
40	Сушилка				шт	1		
41	Стеллаж универсальный четырех ярусный, 920х432х1800				шт	2		
	Швабры из влагостойкого материала, устойчивого к многократным влажным текущим обработкам				шт	10		
	Ведро 10,0л				шт	10		
	Ведро 5,0л				шт	10		
	Кабинет забора мокроты							
14	Холодильник для хранения биологического материала				шт	1		
18	Манипуляционный столик трехполочный с ящиком, передвижной на колесиках				шт	2		
31	Стол тумба 600х400х800 ЛДСП				шт	1		
9	Облучатель- рециркулятор бактерицидный N=0,1квт 1ф				шт	1		
	Ёмкость для обработки 1,0литр				шт	1		
	Ёмкость для обработки 2,0литр				шт	1		
	Ёмкость для обработки 5,0литр				шт	1		
	Ёмкость для полоскания ротовой полости				шт	1		
	Кабинет химизатора							
12	Холодильник фармацевтический				шт	1		
13	Сейф 440х340х700				шт	1		
11	Шкаф медицинский для медикаментов однодверный(затемненные стекла, с замком высота от пола 25см)				шт	1		
15	Стол рабочий верх пластик, тумбовый 1300х630х740				шт	1		
5	Стул полумягкий обробатываемый (эко кожа)				шт	2		
18	Манипуляционный столик трехполочный с ящиком, передвижной на колесиках				шт	1		
20	Кондиционер				шт	1		
26	Кушетка медицинская (ткань дерматин) 2000х600х570				шт	1		
9	Облучатель- рециркулятор бактерицидный N=0,1квт 1ф				шт	1		
	Чемодан-укладка для оказания помощи при анафилактическом шоке				шт	1		
	Санузел для МГН							
42	Ведро педальное из медицинского пластика 10 литровое , для медицинских отходов класса А				шт	1		
	Поручень откидной для унитаза из нержавеющей стали				шт	2		
	Поручень для раковины из нержавеющей стали				шт	1		
43	Рукосушитель сенсорный 1,2 кВт/220В				шт	1		

Взам. инв. ?

Подп. и дата

Инв. ? подл.

Позиция	Наименование и техническая характеристика	Тип,марка , обозначение документа опросного листа	Код оборудования изделия материала	Завод изготовитель	Ед. измер-я	Кол-во	Масса единицы,кг	Примечание
1	2	3	4	5	6	7	8	9
	Помещение для временного хранения мед.отходов							
41	Стеллаж универсальный четырех ярусный, 920х432х1800				шт	2		
	Емкость класса "Б" 100,0 л желтого цвета передвижная на колесиках				шт	1		
	Емкость класса "А" 100,0л черного цвета передвижная на колесиках				шт	1		
	Помещения для приготовления и хранения дезинфицирующих средств							
41	Стеллаж универсальный четырех ярусный, 920х432х1800				шт	2		
	Патронаж и выезды .Оснащение для УПМП							
	Экспресс-анализатор уровня глюкозы в крови				шт	1		
	Экспресс-анализатор мочи				шт	1		
	Чемодан укладка УПМП				шт	1		
	Оснащение для выезда по 4 категории СМП							
	Экспресс-анализатор уровня глюкозы в крови				шт	1		
	Ингалятор аэрозольный компрессорный (небулайзер) портативный				шт	1		
	Редуктор-ингалятор кислородный с 2-х литровым баллоном				шт	1		
	Чемодан-укладка фельдшера				шт	1		
	Комплект шин детский				шт	1		
	Комплект шин взрослый				шт	1		
	Воротник Шанса детский				шт	1		
	Воротник Шанса взрослый				шт	1		
	Тонометр				шт	1		

Взам. инв. ?

Подп. и дата

Инв. ? подл.

Изм.	Кол.уч	Лист	Nдок.	Подпись	Дата

ТХ.СО