ТОО «МастИнжПроект»
Лицензия №20006828

РАБОЧИЙ ПРОЕКТ

«Строительство пристройки к РБ для открытия центра чрезкожного коронарного вмешательства Хромтауской районной больницы г. Хромтау, Хромтауского района, Актюбинской области»

МИП-№122-12-05-2023-ПП

Том 1 Книга 3

ПАСПОРТ ПРОЕКТА

2024

ТОО «МастИнжПроект»
Лицензия №20006828

РАБОЧИЙ ПРОЕКТ

«Строительство пристройки к РБ для открытия центра чрезкожного коронарного вмешательства Хромтауской районной больницы г. Хромтау, Хромтауского района, Актюбинской области»

МИП-№122-12-05-2023-ПП

Том 1 Книга 3

ПАСПОРТ ПРОЕКТА

Директор Сагингалиев А.Ж.

Главный инженер проекта Абдулрахманов М.Р.

2024

Паспорт рабочего проекта

Заказчик:	Наименование рабочего проекта:	Исходные данные, в том числе:
ГУ «Управление строительства, архитектуры и градостроительства Актюбинской области» **Разработчик (генпроектировщик):** ТОО «МастИнжПроект» Месторасположение объекта: г. Хромтау, Хромтауского района, Актюбинской области	«Строительство пристройки к РБ для открытия центра чрезкожного коронарного вмешательства Хромтауской районной больницы г. Хромтау, Хромтауского района, Актюбинской области»	• Техническое задание на проектировании

Ситуационный план

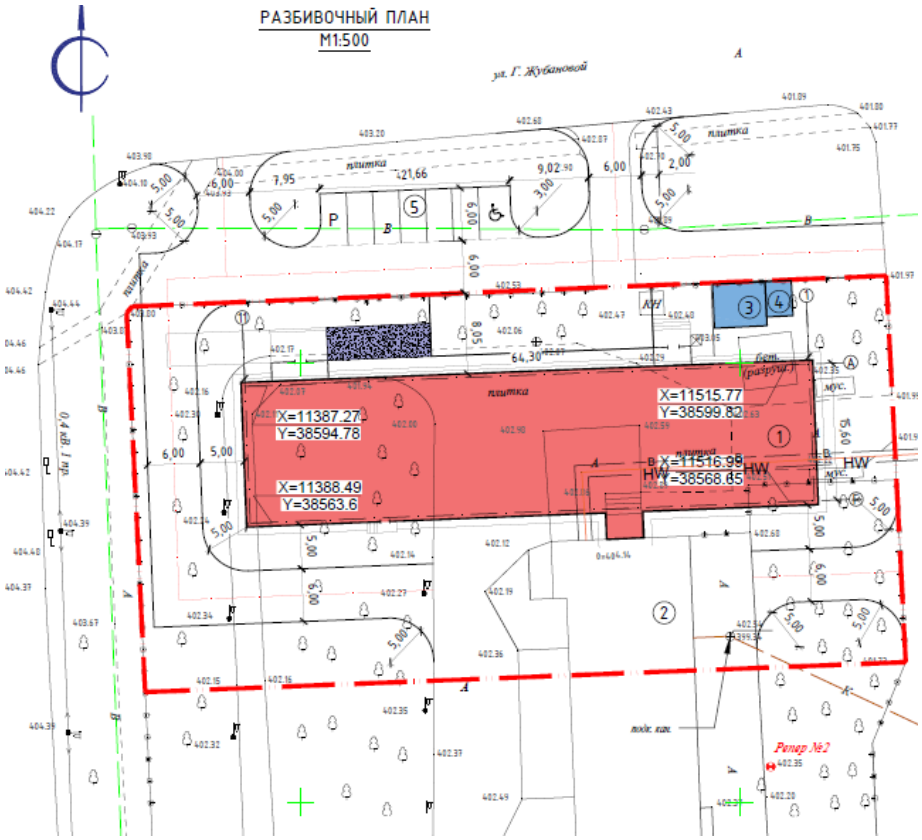

Изм	Лист	№ докум.	Подпись	Дата	МИП-№122-12-05-2023-ПП		
ГИП		Абдулрахманов			«Строительство пристройки к РБ для открытия центра чрезкожного коронарного вмешательства Хромтауской районной больницы г. Хромтау, Хромтауского района, Актюбинской области»	Стадия	Лист	Листов
Разраб.		Каменов А				РП	1	2
						ТОО «МастИнжПроект» г. Актобе		

План подвала

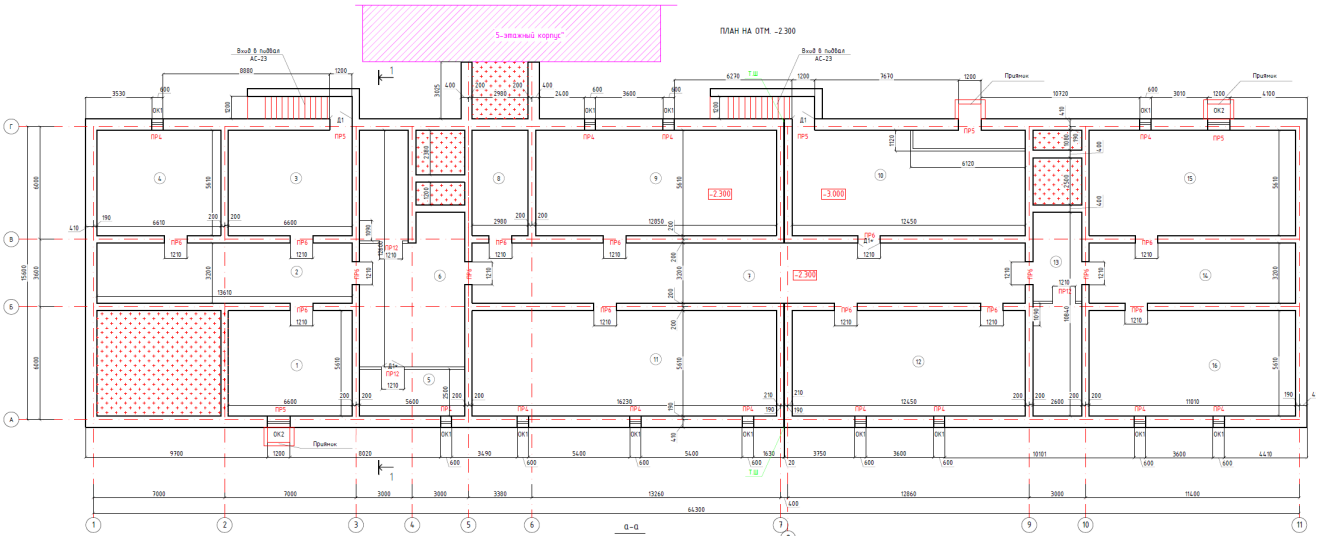

План первого этажа

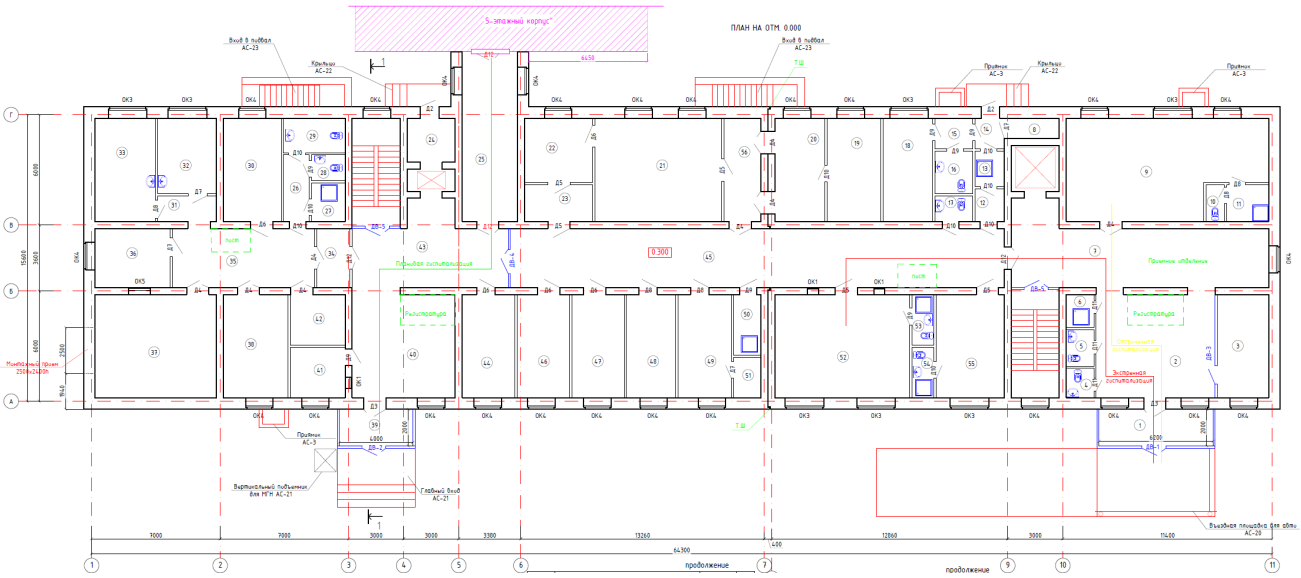

Изм.	Кол.	Лист	№док	Подпись	Дата	МИП-№122-12-05-2023-ПП	Лист 2

План второго этажа

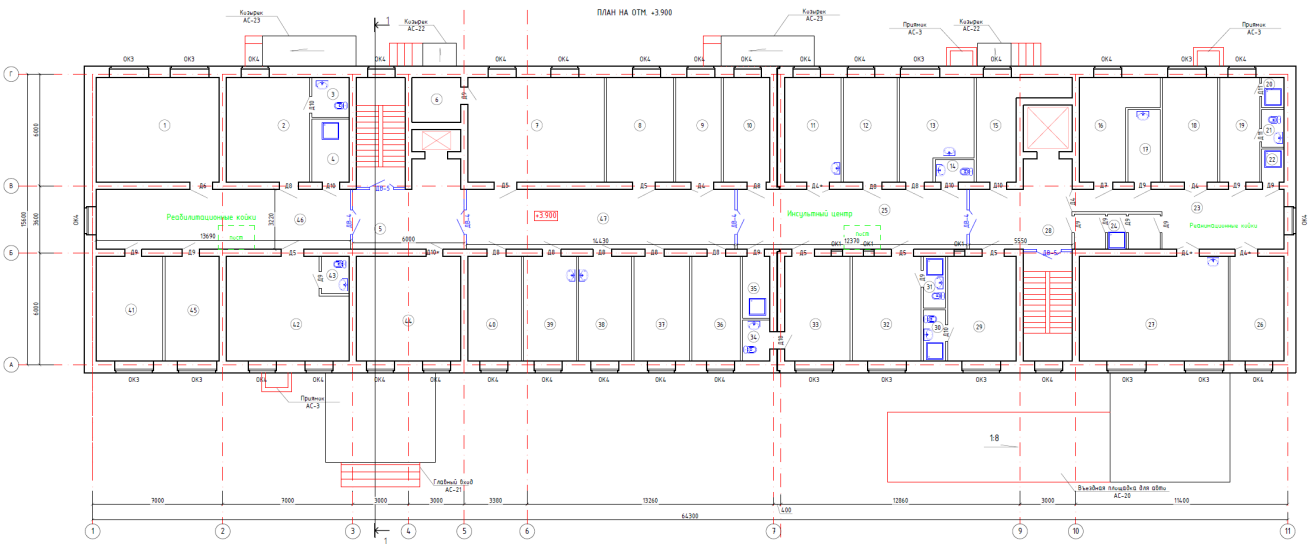

Разрез 1-1

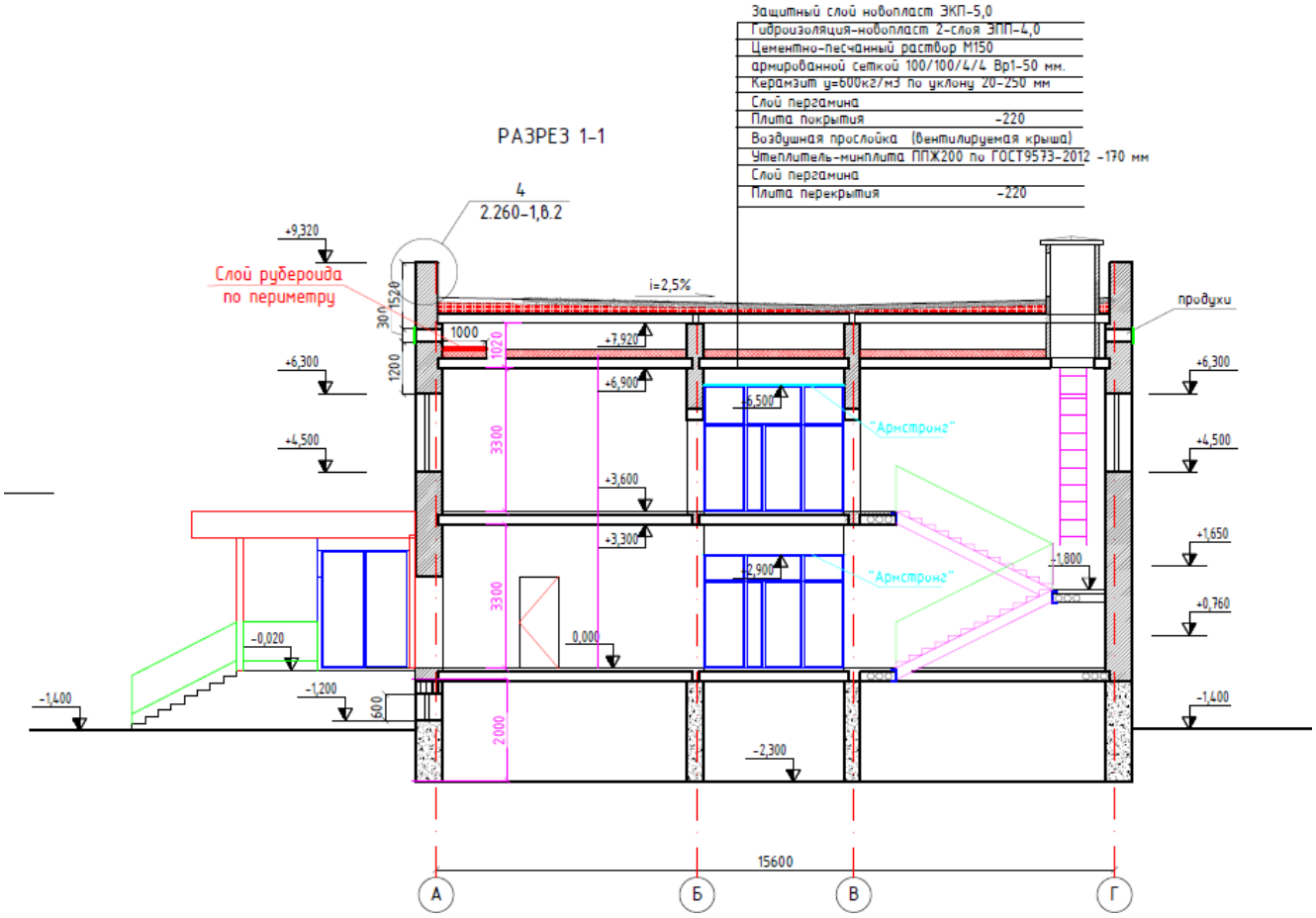

Изм.	Кол.	Лист	№док	Подпись	Дата	МИП-№122-12-05-2023-ПП	Лист 2

План кровли

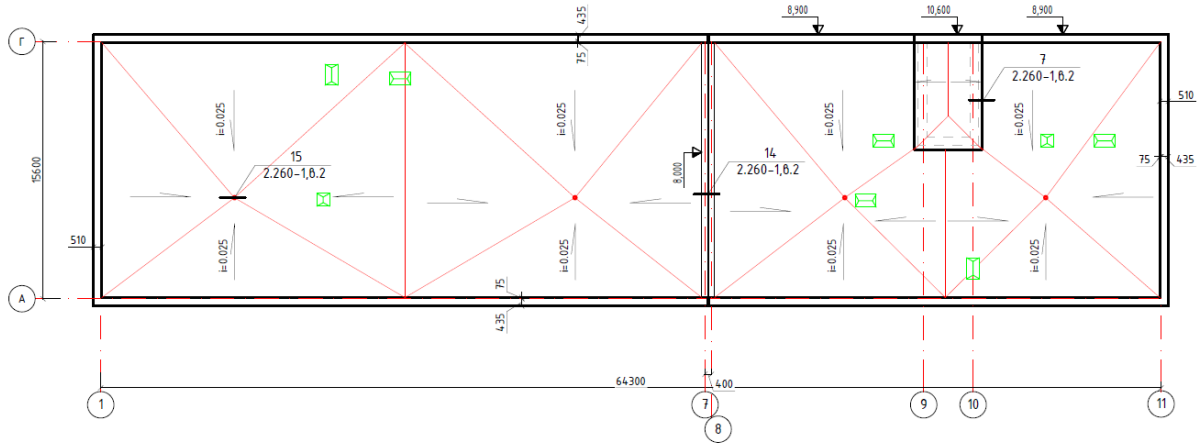

Технико-экономические показатели (в соответствующих единицах измерении)

Этажность	2 этажа (+цоколь)
Общая площадь выделенной территории	4,2510 га
Площадь проектируемый застройка	1205,29м2
в том числе площадь проектируемый застройки пристройка	1194,64м2
Общая площадь здание	2576,02м2
Строительный объем	11720,98м3
Количества персонала	25 чел
Общая сметная стоимость строительства в прогнозных ценах 2026 года, в том числе: - СМР - оборудование - прочие	1 985,068 млн.тенге 802,789 млн.тенге 844,479 млн.тенге 337,800 млн.тенге
	6мес.

Директор ТОО "МастИнжПроект" _____ Сагингалиев А.Ж..

М.П.

Дата составления: "30" Сентябрь 2025г.