Утвержден
приказом Министра
по инвестициям и развитию
Республики Казахстан
от 24 апреля 2017 года №234 форма

Акт приемки объекта в эксплуатацию

«21» ноября 2022 года

Заказчик: ТОО «Диал-Строй», БИН 040540003396, 050000, г.Алматы, Алмалинский район, ул.Наурызбай батыра, 31, офис 42, тел.: 8 (727) 2262517на основании:

Декларация о соответствии (прилагается) от «17» ноября 2022 года.
ТОО «Диал-Строй», БИН 040540003396, в лице генерального директора Маматраиымова Г.И., адрес: 050000, г.Алматы, Алмалинский район, ул.Наурызбай батыра, 31, офис 42.

Заключение о качестве строительно-монтажных работ (прилагается) от «17» ноября 2022 г., ТОО «АлиЭксперт.кз» в лице Директора – Наурызбекова Ергали Абдрахмановича, БИН 190840003961, юридический адрес: Алматинская обл., Талгарский район, Бельбулакский сельский округ, село Бирлик, ул. Маметова, дом 92А, телефон +7 727 9714237,в лице экспертов технического надзора: Жантуреева Абая Утегеновича, аттестат № KZ39VJE00067977 от 11.08.2021г., № KZ12VJE00067978 от 11.08.2021 г., № KZ82VJE00067979 от 11.08.2021г.

Заключение о соответствии выполненных работ по проекту (прилагается) от «17» ноября 2022 г.ТОО «ПСК Архат 2» от 30.01.2013г. ГСЛ № 13001696, в лице генерального директора Ченгелбаева Архата Болатовича, БИН 070340007892, адрес: г.Алматы, ул.Макатаева, 117, в лице эксперта авторского надзора Ченгелбаева Архата Болатовича, действующего на основании Договора № 05-09-20-1 от 02.04.2020г., приказ о назначении авторского надзора от 22.04.2022г. № 29, Махамбеталиева Манаса Сейткамаловича, действующего на основании Договора № 05-09-20-1 от 02.04.2020г., и приказа № 29 от 22.04.2022г.
произведя осмотр готовности предъявленного подрядчиком (генеральным подрядчиком) к приемке в эксплуатацию объекта: по объекту: «Комплекс жилых зданий со встроенными офисными помещениями и дошкольным учреждением (со сносом существующих жилых домов) севернее ул. Толе би, западнее ул. Ауезова в Алмалинском районе г. Алматы», новое строительство, уровень ответственности: I (повышенный), техническая и технологическая сложность объекта: сложный,
по адресу: город Алматы, Алмалинский район, ул. Ауэзова, уч.3/7, ул.Ауэзова, 3А, ул.Ауэзова, 3Б, проверив комплектность исполнительной технической документации, подтверждает, что:

1. Строительство объекта осуществлено на основании:

1) Правоустанавливающего документа на участок: выписка из постановления акимата города Алматы от 28.01.2021г. № 1/1-71, договора об аренде земельного участка от 08.02.2021г. № 373, договора мены от 05.11.2019г. № 1-3260, договора купли-продажи от 18.02.2020г. № 475, договора о передаче в собственность недвижимого имущества от 14.05.2020г. № 861, от 08.07.2020г. № 1138, выписки из постановления акимата города

Алматы от 14.12.2020г. № 4/407-851, постановления акимата города Алматы от 18.06.2021г. № 2/205-559, договора об аренде земельного участка от 25.06.2021г. № 2742

2) талона о приеме уведомления о начале или прекращении осуществления деятельности или определенных действий от 13.09.2022г. № KZ22REA00295256, выданного Коммунальным государственным учреждением «Управление градостроительного контроля города Алматы».

3) проекта (проектно-сметной документации) ТОО «ARKAZ ENGINEERING» (АРКАЗ ИНЖИНИРИНГ), ГСЛ № 0002681 от 02 ноября 2017 года, утвержденным филиалом в городе Алматы РГП «Госэкспертиза», выдано от 22.04.2022 г. № 02-0060/22.

2. Строительно-монтажные работы осуществлены в сроки:
Начало работ: сентябрь 2022 года;
окончание работ: ноябрь 2022 года;
при продолжительности строительства, 2 месяцев:
по норме или по проекту организации строительства: 18 месяцев;
фактически: 2 месяцев.

3.Объект имеет следующие основные технико–экономические показатели (мощность, производительность, производственная площадь, протяженность, вместимость, объем, пропускная способность, провозная способность, число рабочих мест, и тому подобное, заполняется по всем объектам (кроме жилых домов) в единицах измерения соответственно целевой продукции или основным видам услуг):

Мощность, производительность и так далее	Единица измерения	По проекту	Фактически		
		Общая (с учётом ранее принятых)	в том числе пускового комплекса или очереди	Общая (с учётом ранее принятых)	в том числе пускового комплекса или очереди

Выпуск продукции (оказания услуг), предусмотренной проектом в объеме, соответствующем нормам освоения проектных мощностей в начальный период

_____

Факт начала выпуска продукции с указанием объема

Жилой дом имеет следующие показатели:

Показатели	Единица измерения	По проекту	Фактически
Общая площадь	метр в квадрате (далее - $м^2$)	17 508,8	20363,0
Число этажей	этаж	17 этажей +2 подвала	17 этажей +2 подвала
Общий строительный объем В том числе подземной части	метр в кубе (далее - $м^3$)	65667,6	64543
Площадь парковочных мест и нежилых помещений Площадь встроенных, встроенно-пристроенных и пристроенных помещений	$м^2$	Подземный паркинг 1350,0 Нежилые помещения 2883,9	Подземный паркинг 1350,0 Нежилые помещения 2883,9

Показатели	По проекту			Фактически		
	Число квартир	площадь квартир, $м^2$		Число квартир	площадь квартир, $м^2$	
		общая	жилая		общая	жилая
Всего квартир, в том числе: однокомнатных двухкомнатных трехкомнатных четырехкомнатных и более	165	10357,0	6782,8	165	10357,0	6782,8
1 комнатных	9	427,1	210,5	9	427,1	210,5
2 комнатных	83	4081,2	2639,5	83	4081,2	2639,5
3 комнатных	71	5641,1	3802,2	71	5641,1	3802,2
4 комнатных	2	207,6	130,6	2	207,6	130,6
5 комнатных	-	-	-	-	-	-

4. Технологические и архитектурно-строительные решения по объекту характеризуется следующими данными: Уровень ответственности - I (повышенный). Степень огнестойкости I. Жилой комплекс состоит из двух отдельно стоящих жилых домов и подземного паркинга в два этажа.

Жилой дом

17-этажный жилой дом, двумя уровнями подземными паркингами, сложной формы в плане.

Кровля - из рулонных материалов, с внутренним водостоком (с электроподогревом водосточной системы в зимнее время).

Высота этажей принята:

подземного (на отм. -7,500 м) – 3,6 м;

подземного (на отм. -3,600 м) – 3,3 м;

надземных:

первого (на отм. -0,000 м) – 3,9 м;

первого (на отм. +4,200 м) – 3,9 м;

типовых (жилых) с третьего по семнадцатый – по 3,0 м.

На этажах предусмотрено размещение:

в подземном (на отм. -7,500 м) – приточная венткамера, коридоры, технические помещения;

в подземном (на отм. -7,500 м) – технические помещения, коридоры, встроенные помещения общественного назначения (МОП) с санитарно-бытовыми помещениями, состоящими из санузлов (в т.ч. для МГН) и помещения уборочного инвентаря;

на надземных:

на первом – входные группы жилой и общественной частей здания, встроенные помещения (ДОО) с санитарно-бытовыми помещениями, состоящими из санузлов (в т. ч. для МГН);

Планировка квартир блока предусматривает функциональное зонирование с подразделением на общую и индивидуальную зоны, с учётом дневного и ночного пребывания.

На втором – встроенные офисные помещения с санитарно-бытовыми помещениями, состоящие из санузлов, и кладовой уборочного инвентаря;

В квартирах предусмотрены жилые комнаты, в число которых входят общая комната, спальни и подсобные помещения: кухня, санитарно-гигиенические помещения (ванная комната, туалет (совмещенный санузел), гардеробная, прихожая.

Паркинг – двухэтажный, пристроенный подземный паркинг, сложной формы.

Высота этажей принята:

первого подземного (на отм. минус 4,000 м) – 3,25 м (от пола до потолка);

второго подземного (на отм. минус 7,800 м) – 3,5 м.

Взаимосвязь между уровнями паркинга не предусмотрена. Въезд/выезд (транспортировка) автомобилей на нижний, верхний уровень паркинга предусмотрен с восточной стороны участка.

Входы в паркинг, предусмотренные также из подвальной части смежных блоков, обеспечены тамбур-шлюзами с подпором воздуха при пожаре.

В паркинге расположены парковочные места для стоянки автомобилей (в т.ч. для машин маломобильных групп населения), технические помещения, подсобные и вспомогательные помещения.

Общая вместимость паркинга - 89 машино/место, в том числе 8 м/мест для парковки автомобилей для МГН.

Полы паркинга, в соответствии с нормативными требованиями, предусмотрены с уклонами и водосборными лотками для отвода воды от систем АПТ и локализации возможного разлива автомобильного топлива при пожаре.

В местах парковки и у строительных конструкций на пути движения автомашин предусмотрены ограничительные колесоотбойные устройства. Кровля паркинга – инверсионная эксплуатируемая, совмещенная плоская, с применением модифицированных гидроизоляционных рулонных материалов, с наружным водостоком, организованным вертикальной планировкой. На кровле предусмотрено внутреннее пространство двора с покрытиями и озеленением.

При устройстве эксплуатируемой кровли на покрытии подземного автопаркинга рабочим проектом предусмотрены мероприятия для предотвращения прорастания корней растений.

Общее решение для жилых блоков

Согласно нормативным требованиям, рабочим проектом в каждом жилом блоке для вертикальной связи предусмотрены пассажирские лифты (2 шт.) грузоподъемностью по 1000 кг, 630 кг (в том числе для МГН), приспособленные, в том числе, и для транспортировки пожарных подразделений во время возможного пожара, эвакуационная незадымляемая лестничная клетка, имеющая выход наружу на первом этаже.

На всех этажах, кроме этажей с эвакуационными выходами, перед лифтами предусмотрены лифтовые холлы с пределом огнестойкости ограждающих конструкций не менее Е145.

Жилой блок на 1-ом этаже имеет отдельную входную группу, состоящую из вестибюля и лифтового холла.

Выходы на кровлю предусмотрены из лестничных клеток через противопожарные двери 2 типа.

Естественное освещение и проветривание жилых и общественных помещений осуществляется посредством окон с открывающимися створками. В подземных этажах также предусмотрены открываемые окна в приямках.

Размеры оконных проёмов обеспечивают нормативный уровень естественного освещения помещений.

Рабочим проектом предусмотрен беспрепятственный доступ инвалидов и других маломобильных групп населения. Входы каждой секции жилого дома и в общественные помещения предусмотрены с уровня земли без порога, и пандусами с уклоном 8 %.

Вдоль пандусов для маломобильных посетителей предусматриваются ограждения с поручнем на высоте 0,9 и 0,7 м. В помещениях общественного назначения предусмотрены санузлы для посетителей, адаптированные для МГН.

Места для парковок автомобилей, принадлежащих МГН, отведены на 1 этаже паркинга и расположены в непосредственной близости от входов в жилые дома.

Вокруг зданий предусмотрена отмостка.

Наружная отделка:

отделка глухих поверхностей стен – облицовка из алюминиевых кассет по системе навесного вентилируемого фасада;

стены первого этажей – облицовка из гранитных плит по системе навесного вентилируемого фасада; цоколь – облицовка из гранитных плит по системе навесного вентилируемого фасада;

площадки крылец, ступени, пандус – покрытие керамогранитной плиткой с нескользящей поверхностью, из тротуарной плитки;

оконные блоки – алюминиевые с однокамерным стеклопакетом (стекло безопасное с энергосберегающим покрытием), индивидуального изготовления;

витражи – алюминиевые с однокамерным стеклопакетом (стекло безопасное с энергосберегающим покрытием), индивидуального изготовления;

наружные входные двери (арендных помещений) – алюминиевая витражная система с однокамерным стеклопакетом, наружные входные двери – металлические, утепленные, входные в квартиру – металлические со звукоизоляцией, заводского изготовления; на входах в подвалы, выходах на кровлю, в технических помещениях предусмотрены двери металлические по ГОСТ 31173-2003.

Внутренняя отделка: в помещениях общего пользования гипсокартонные подвесные потолки – штукатурка, водоэмульсионная окраска; полы – керамогранит с шероховатой поверхностью, бетонные стены с защитно - декоративной краской, керамическая плитка.

5. На объекте установлено предусмотренное проектом оборудование в количестве согласно актам о его приемке после индивидуального испытания и комплексного опробования;

6. Наружные инженерные коммуникации (холодное и горячее водоснабжение, канализация, теплоснабжение, электроснабжение и связь) обеспечивают нормальную эксплуатацию объекта (здания, сооружения, помещения) и приняты городскими эксплуатационными организациями;

7. Сметная стоимость по утвержденному проекту (проектной-сметной документации): всего 3 483 973 170 тенге, в том числе:
строительно-монтажных работ 1 654 771 993 тенге, оборудования, инструмента и инвентаря 1 829 201 177 тенге;

8. Сметная стоимость основных фондов, принимаемых в эксплуатацию 3 483 973 170 тенге,

в том числе:

стоимость строительно-монтажных работ 1 654 771 993 тенге;

стоимость оборудования, инструмента и инвентаря 1 829 201 177 тенге.

9. Класс энергоэффективности здания – В «высокий»;

10. Объект построен в соответствии с утвержденным проектом (проектно-сметной документацией) и требованиями государственных нормативных документов в области архитектуры, градостроительства и строительства.

РЕШИЛ: «Комплекс жилых зданий со встроенными офисными помещениями и дошкольным учреждением (со сносом существующих жилых домов) севернее ул. Толе би, западнее ул. Ауезова в Алмалинском районе г. Алматы», по адресу: город Алматы, Алмалинский район, ул. Ауэзова, уч.3/7, ул.Ауэзова, 3А, ул.Ауэзова, 3Б, принять в эксплуатацию.

Заказчик

ТОО «Диал-Строй»
Генеральный директор
Маматраиымов Г.И. _____

Подпись, МП

Технический надзор

ТОО «АлиЭксперт.кз»
Директор
Наурызбеков Е.А._____
подпись, дата, МП

Эксперт технического надзора
Жантуреев А.У._____
подпись, дата, МП

Авторский надзор
ТОО «ПСК Архат 2»
Генеральный директор
Ченгелбаев А.Б. _____
подпись, дата, МП

Эксперт авторского надзора
Махамбеталиев М.С. _____
подпись, дата МП

Подрядчик (генеральный подрядчик)
ТОО «Диал-Строй»

Генеральный директор
Маматраиымов Г.И. _____
подпись, дата, МП

Приложение 2
к акту приемки объекта
в эксплуатацию

форма

Технические характеристики объекта (многоквартирные жилые дома, промышленные, торговые объекты и тому подобное)

Наименование (многоквартирный жилой дом, промышленные, торговые объекты и т.п.)	Общие сведения									
	количество этажей (этаж)	количество квартир	количество помещений, комнат	площадь застройки ($м^2$)	объем здания ($м^3$)	общая площадь ($м^2$)	жилая площадь ($м^2$)	площадь не жилых помещений и МОП ($м^2$)	площадь парковочных мест ($м^2$)	площадь террас ($м^2$)
1	2	3	4	5	6	7	8	9	10	11
многоквартирный жилой дом блок	17 этажей + 2 подавала	165	-	1228,4	64543,0	20363,0	10357,0	2883,9 5772,1	1350,0	-

продолжение таблицы

Описание конструктивных элементов			Вид отопления	Благоустройство				
фундамент	стены	кровля		электроснабжение	водоснабжение	горячее водоснабжение	канализация	газоснабжение
12	13	14	15	16	17	18	19	20
Монолит	Монолит	Наплавляемая	Водяная, центральная	+	+	+	+	Нет

Распределение площади

№		В отдельных квартирах	В помещениях коридорного типа	В общежитиях	В гостиницах
1	Количество жилых квартир	165			

2	Количество жилых комнат	396			
3	Общая площадь (м ^{2})	20363,0			
4	Жилая площадь (м ^{2})	10357,0			

продолжение таблицы

Из общего числа площади				Распределение квартир по числу комнат				
в мансардах	в подвалах	в цокольных этажах	в бараках	1-комнатные	2-комнатные	3-комнатные	4-комнатные	5-комнатные
				9	83	71	2	-

Нежилые помещения

Площадь (м^2)	Жилая площадь в нежилых помещениях	Торговая	Промышленно-производственных зданий и сооружений	Складская	Бытового обслуживания	Гаражи	Организаций и учреждений управления, научных, банковский, общественных и т.п.
1	2	3	4	5	6	7	8
Основная							
Вспомогательная							

продолжение таблицы

Общественного питания	Учреждений образования	Транспортных зданий и сооружений	Здравоохранения, лечебного назначения	Физкультуры и спорта	Учреждений культуры и искусства	Сооружений инженерных сетей	Прочие	Всего
9	10	11	12	13	14	15	16	17
-								

Перечень документов, прилагаемых к техническим характеристикам объекта:

1. Поэтажные планы жилого дома, паркинга
2. Экспликация к поэтажным планам жилого дома, паркинга

-2 этаж
№2

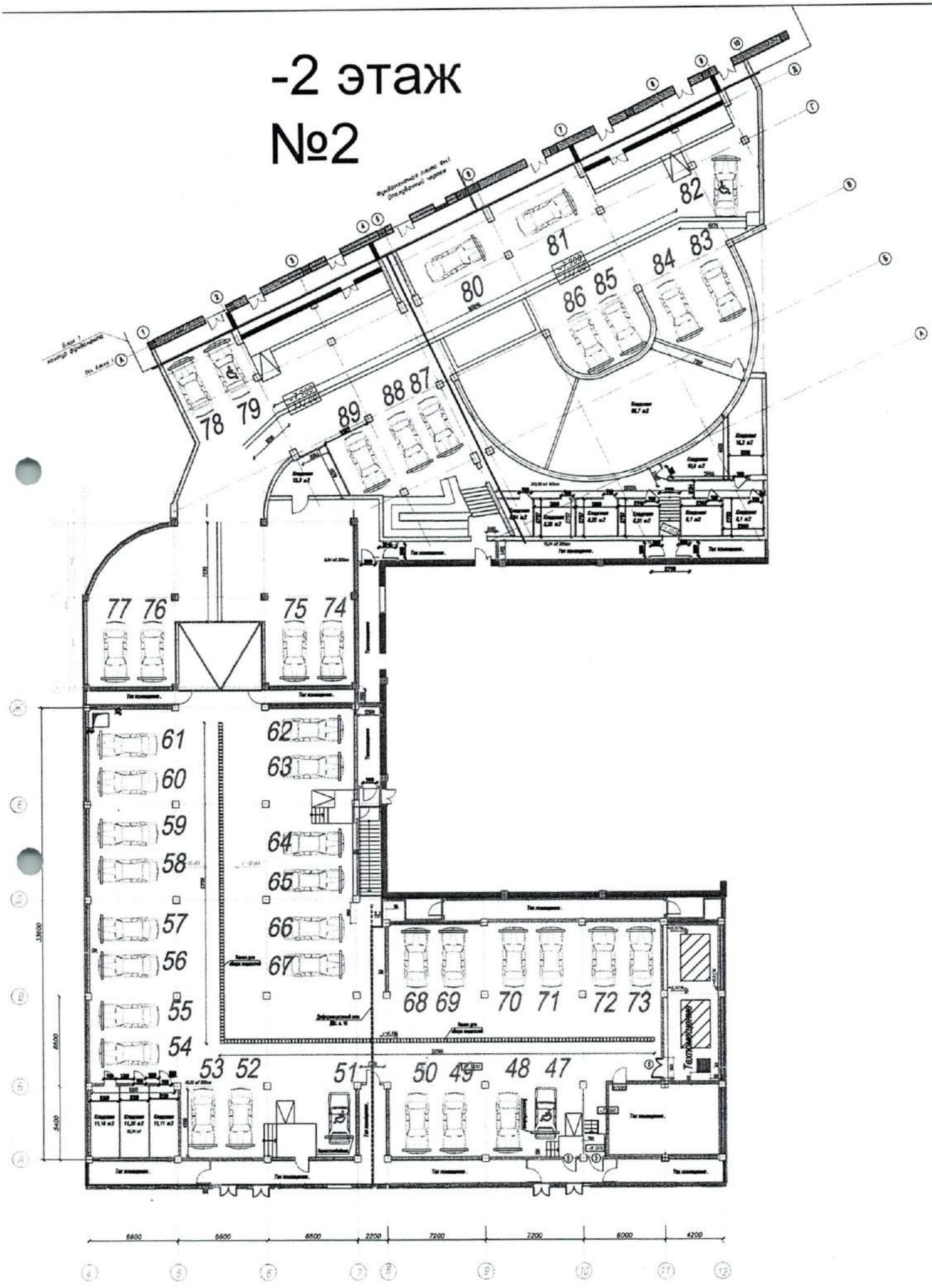
78 79
89
88 87
80
81
86 85
84 83
82
77 76
75 74
61
60
59
58
57
56
55
54
62
63
64
65
66
67
68 69
70 71
72 73
53 52
51
50 49
48 47
Технические
6600
6600
6600
2200
7200
7200
6000
4200
33600
8600
5400

-1 этаж
№1

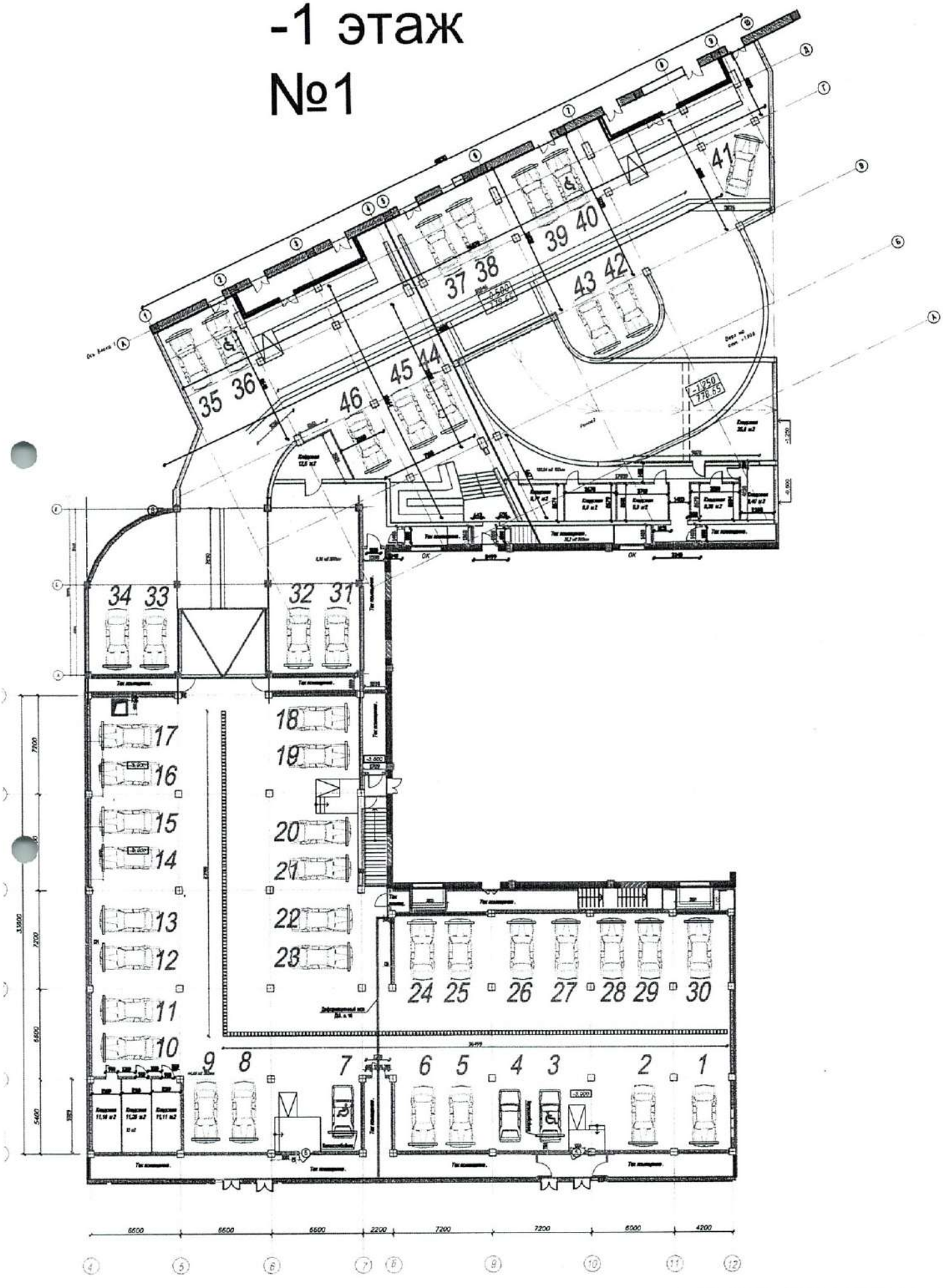
35 36
37 38
39 40
41
43 42
45 44
46
34 33
32 31
17
16
15
14
13
12
11
10
18
19
20
21
22
23
24 25 26 27 28 29 30
9 8
7
6 5 4 3
2 1
-1250
778.65
-3.600
-3.900
6600
6600
6600
2200
7200
7200
6000
4200
4
5
6
7
8
9
10
11
12

-2 - Этаж

ОП 367,1кв.м

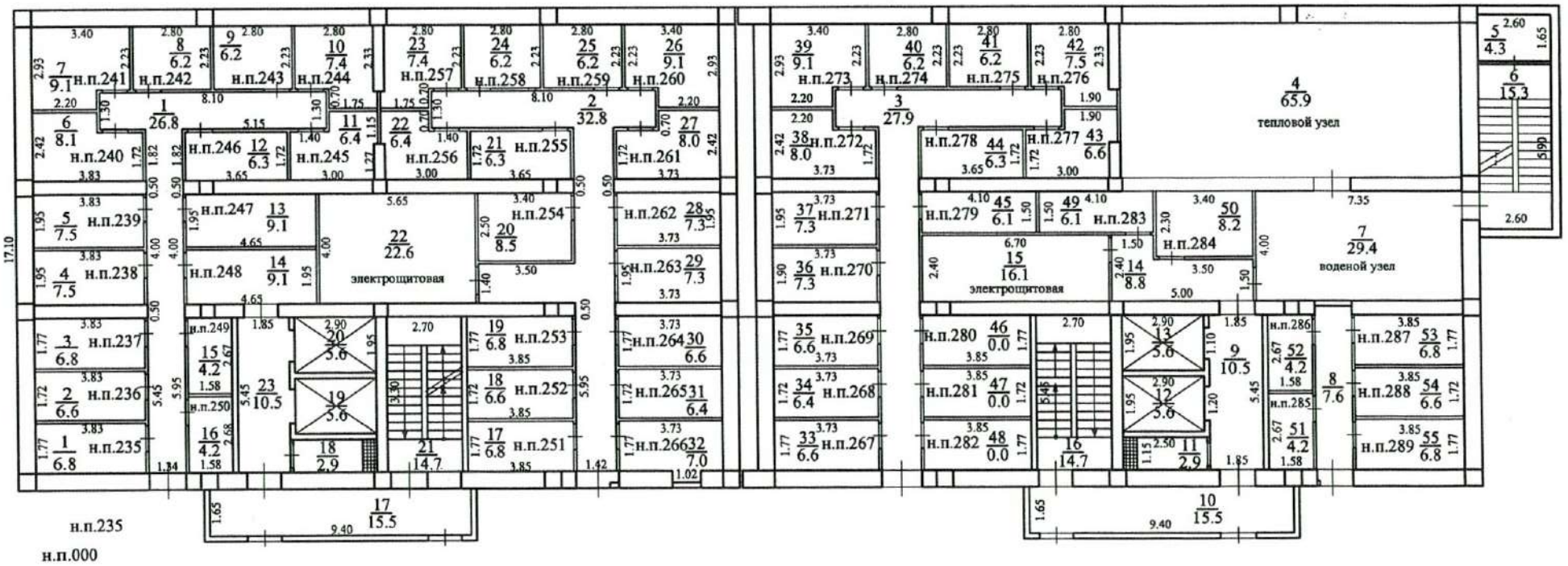

12

-1 - Этаж

ОП 87.2 кв.м

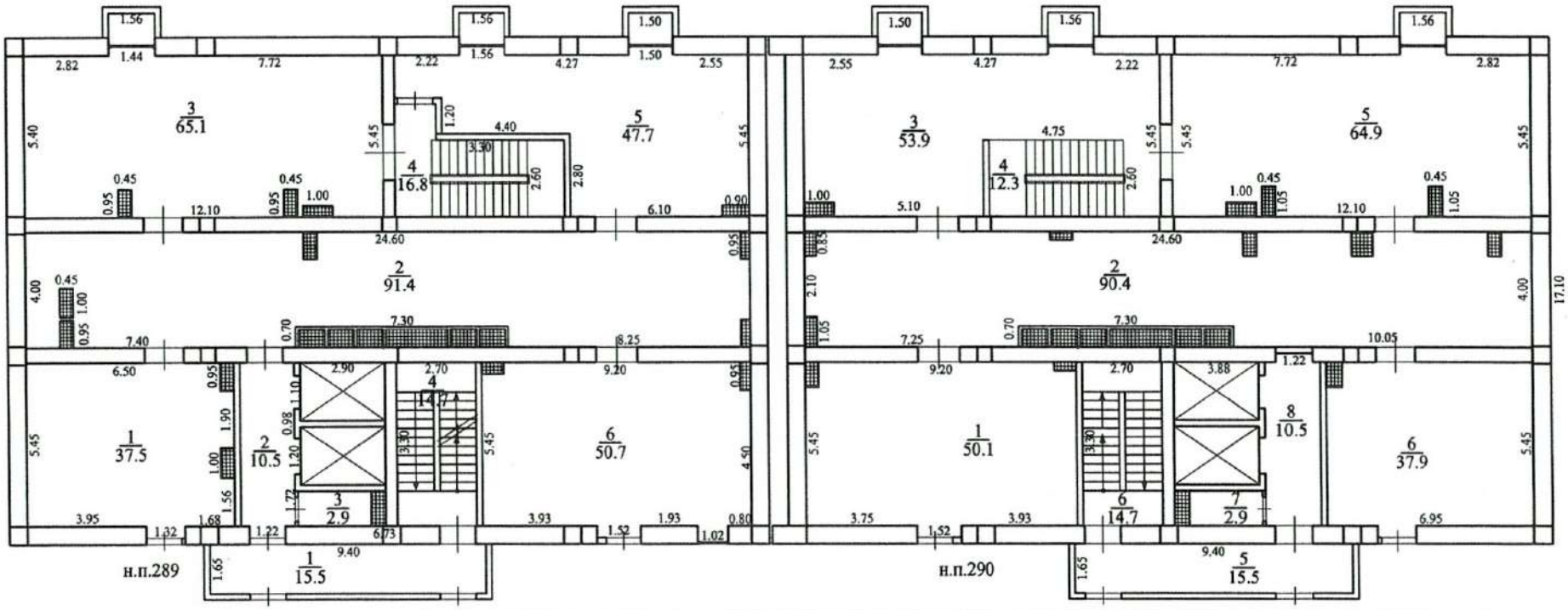

19

1 - Этаж

ОП 175.5 кв.м

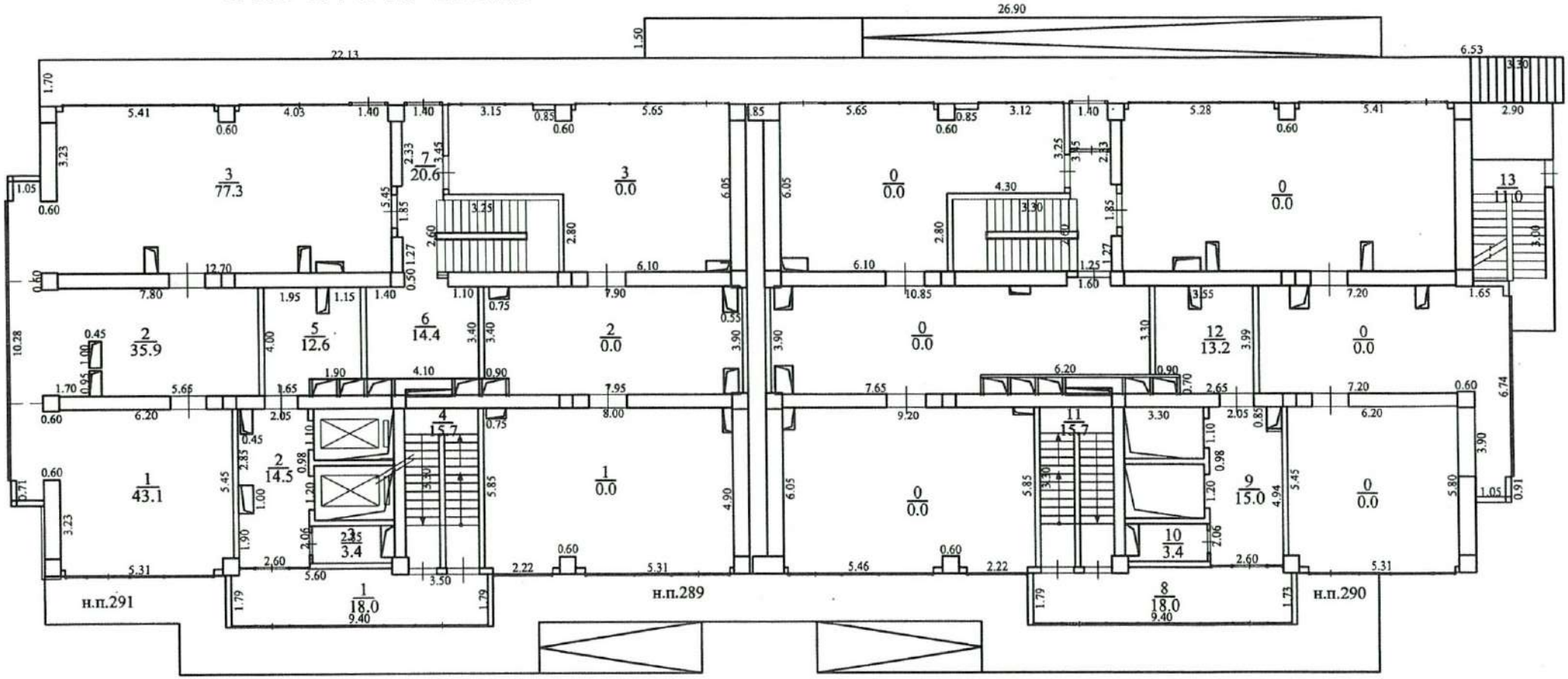

2 - Этаж

ОП 37.3 кв.м

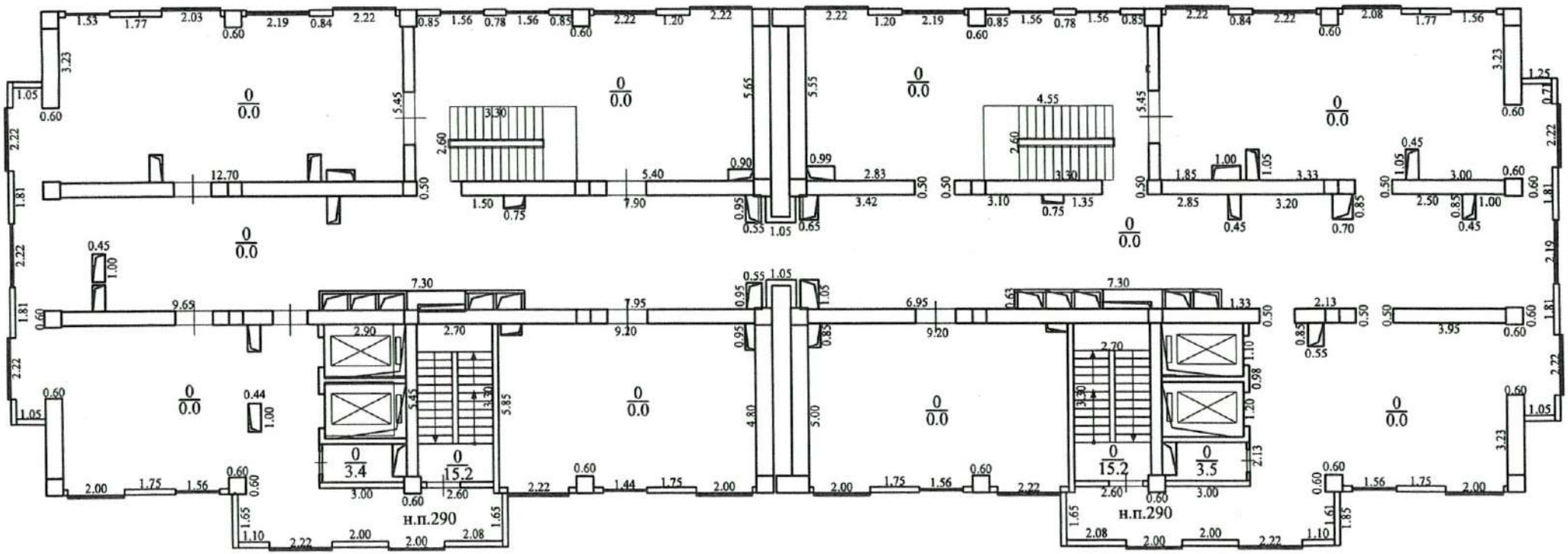

15

этаж 3

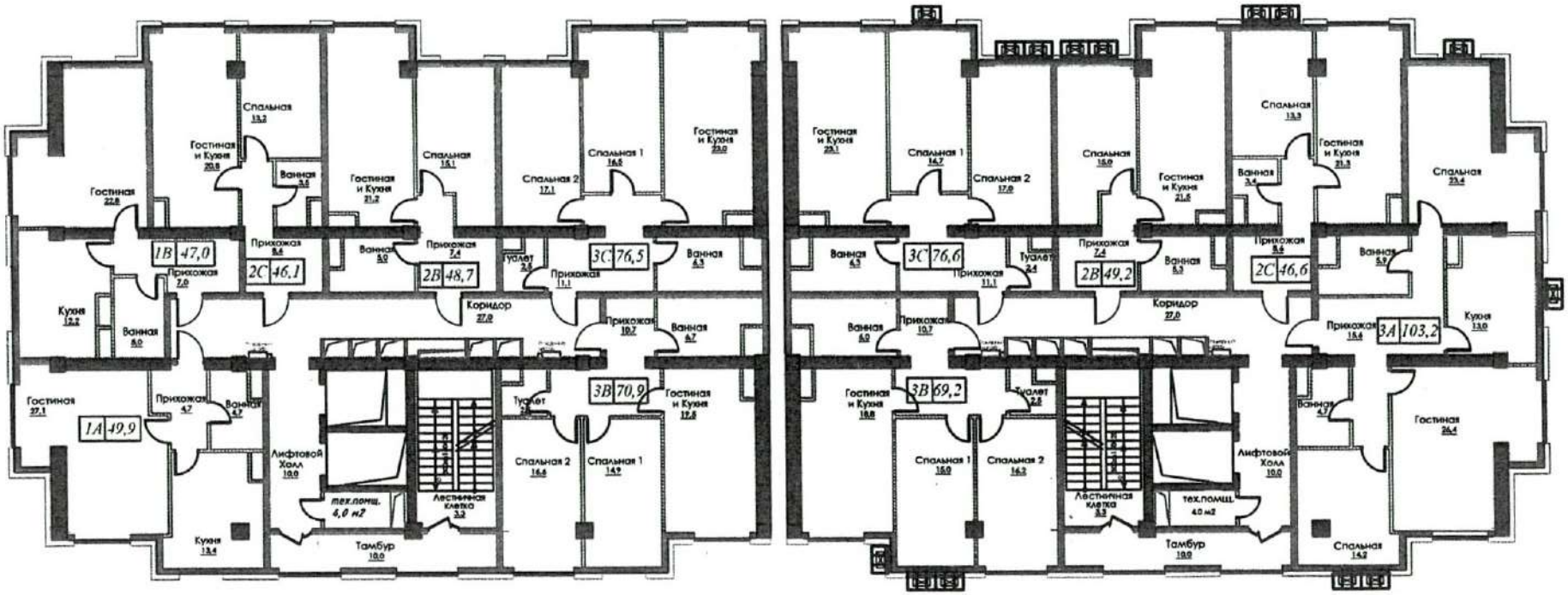
1В 47,0
2С 46,1
2В 48,7
3С 76,5
3В 70,9
1А 49,9
3С 76,6
2В 49,2
2С 46,6
3А 103,2
3В 69,2
Гостиная 22,8
Спальная 13,2
Гостиная и Кухня 20,8
Ванная 3,6
Гостиная и Кухня 21,2
Спальная 15,1
Спальная 2 17,1
Спальная 1 16,8
Гостиная и Кухня 25,0
Прихожая 7,0
Прихожая 8,4
Ванная 5,0
Прихожая 7,4
Туалет 2,4
Прихожая 11,1
Ванная 4,3
Кухня 12,2
Ванная 6,0
Коридор 27,0
Прихожая 10,7
Ванная 6,7
Гостиная 27,1
Прихожая 4,7
Ванная 4,7
Лифтовой Холл 10,0
тех.помщ. 4,0 м2
Лестничная клетка 3,9
Туалет 2,8
Спальная 2 16,6
Спальная 1 14,9
Гостиная и Кухня 17,8
Кухня 13,4
Тамбур 10,0
Гостиная и Кухня 29,1
Спальная 1 14,7
Спальная 2 17,0
Спальная 16,0
Гостиная и Кухня 21,6
Спальная 13,3
Гостиная и Кухня 21,3
Спальная 23,4
Ванная 4,3
Ванная 3,4
Прихожая 11,1
Туалет 2,4
Прихожая 7,4
Ванная 5,3
Прихожая 8,4
Ванная 5,9
Коридор 27,0
Ванная 6,0
Прихожая 10,7
Прихожая 15,4
Кухня 13,0
Гостиная и Кухня 18,8
Туалет 2,8
Ванная 4,7
Гостиная 26,4
Спальная 1 16,0
Спальная 2 16,2
Лифтовой Холл 10,0
Лестничная клетка 3,9
тех.помщ. 4,0 м2
Тамбур 10,0
Спальная 14,2

16

этаж 4

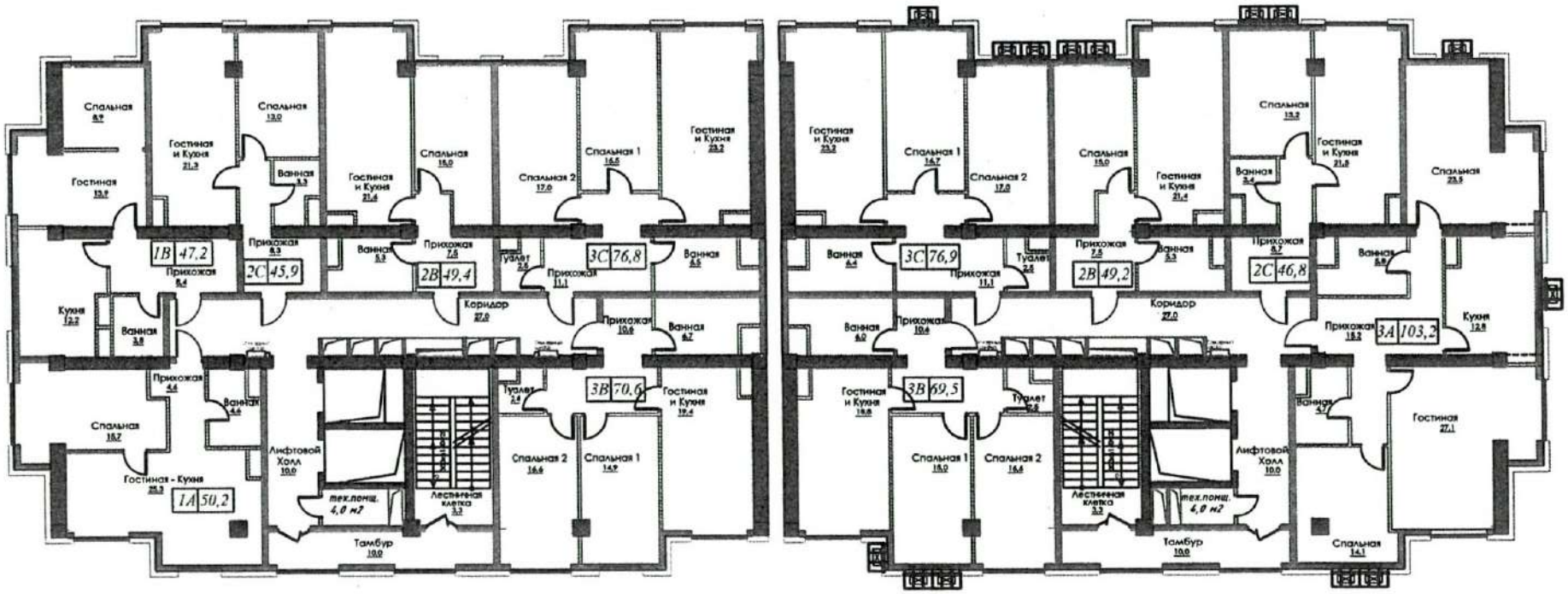
1В 47,2
2С 45,9
2В 49,4
3С 76,8
3В 70,6
1А 50,2
3С 76,9
2В 49,2
2С 46,8
3А 103,2
3В 69,5
Спальная 8,9
Гостиная 13,9
Гостиная и Кухня 21,3
Спальная 13,0
Ванная 3,3
Гостиная и Кухня 21,6
Спальная 15,0
Спальная 2 17,0
Спальная 1 16,5
Гостиная и Кухня 23,2
Прихожая 8,4
Прихожая 8,3
Ванная 5,3
Прихожая 7,5
Туалет 2,6
Прихожая 11,1
Ванная 6,6
Кухня 12,2
Ванная 3,8
Коридор 27,0
Прихожая 10,6
Ванная 6,7
Прихожая 4,6
Ванная 4,6
Спальная 16,7
Гостиная - Кухня 25,3
Лифтовой Холл 10,0
тех.помщ. 4,0 м2
Лестничная клетка 3,3
Тамбур 10,0
Туалет 2,4
Спальная 2 16,6
Спальная 1 14,9
Гостиная и Кухня 19,4
Гостиная и Кухня 23,5
Спальная 1 16,7
Спальная 2 17,0
Спальная 15,0
Гостиная и Кухня 21,4
Ванная 3,4
Спальная 15,2
Гостиная и Кухня 21,8
Спальная 23,5
Ванная 6,4
Прихожая 11,1
Прихожая 7,5
Ванная 5,5
Прихожая 8,7
Ванная 6,8
Коридор 27,0
Ванная 6,0
Прихожая 10,6
Прихожая 18,2
Кухня 12,8
Гостиная и Кухня 18,8
Спальная 1 16,0
Спальная 2 16,6
Туалет 2,8
Ванная 4,7
Гостиная 27,1
Лифтовой Холл 10,0
Лестничная клетка 3,3
тех.помщ. 4,0 м2
Тамбур 10,0
Спальная 14,1

этаж 5

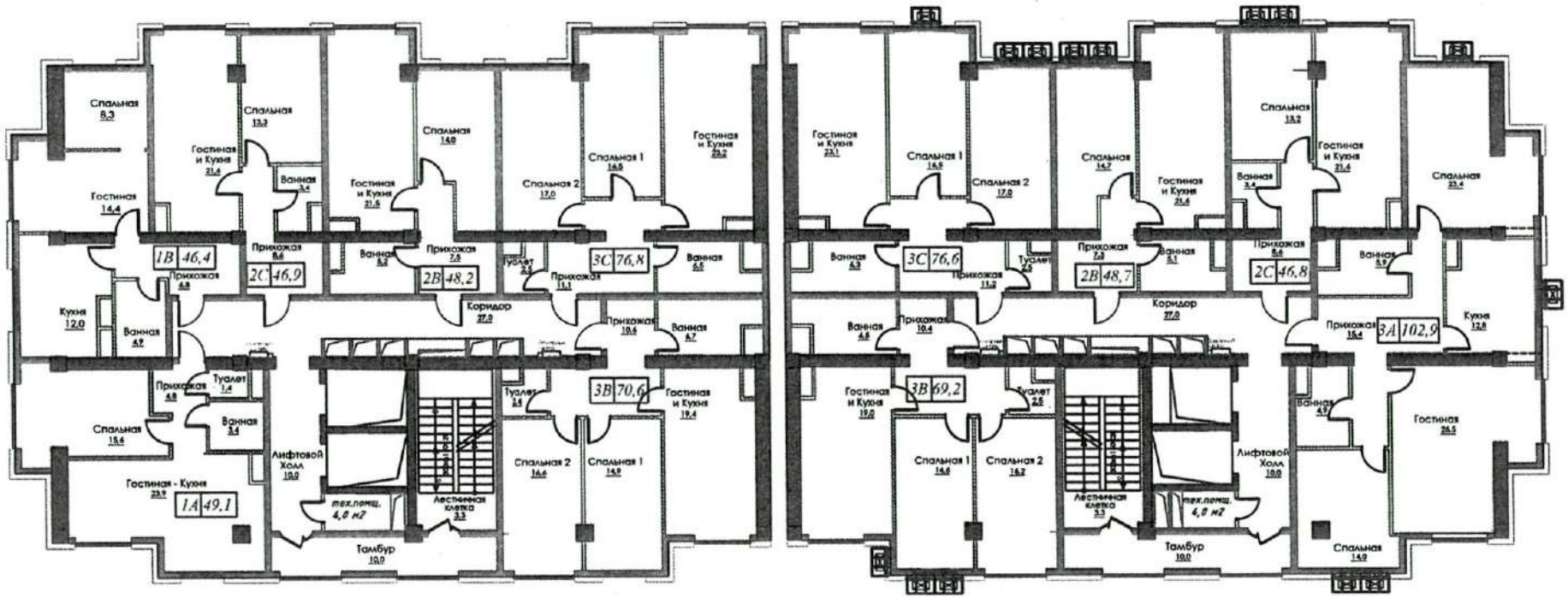
1В 46,4
2С 46,9
2В 48,2
3С 76,8
3В 70,6
1А 49,1
3С 76,6
2В 48,7
2С 46,8
3А 102,9
3В 69,2
Спальная 8,3
Гостиная 14,4
Гостиная и Кухня 21,6
Спальная 13,3
Ванная 3,4
Спальная 14,0
Гостиная и Кухня 21,6
Спальная 2 17,0
Спальная 1 14,6
Гостиная и Кухня 29,2
Прихожая 8,6
Прихожая 4,8
Ванная 6,2
Прихожая 7,5
Туалет 2,5
Прихожая 11,1
Ванная 6,6
Кухня 12,0
Ванная 4,7
Коридор 27,0
Прихожая 10,6
Ванная 6,7
Прихожая 4,8
Туалет 1,4
Ванная 3,4
Спальная 15,6
Гостиная - Кухня 29,9
Лифтовой Холл 10,0
тех.помщ. 4,0 м2
Лестничная клетка 3,5
Тамбур 10,0
Туалет 2,5
Спальная 2 16,6
Спальная 1 14,9
Гостиная и Кухня 19,4
Гостиная и Кухня 23,1
Спальная 1 14,9
Спальная 2 17,0
Спальная 14,7
Гостиная и Кухня 21,6
Ванная 4,3
Прихожая 11,3
Ванная 4,8
Прихожая 10,4
Гостиная и Кухня 19,0
Спальная 1 14,6
Спальная 2 16,2
Туалет 2,5
Прихожая 7,3
Ванная 5,1
Коридор 27,0
Ванная 4,7
Лифтовой Холл 10,0
тех.помщ. 4,0 м2
Тамбур 10,0
Спальная 13,2
Гостиная и Кухня 21,6
Ванная 3,4
Спальная 23,4
Прихожая 8,6
Ванная 5,9
Прихожая 18,4
Кухня 12,8
Гостиная 26,5
Спальная 14,0

18

этаж 6

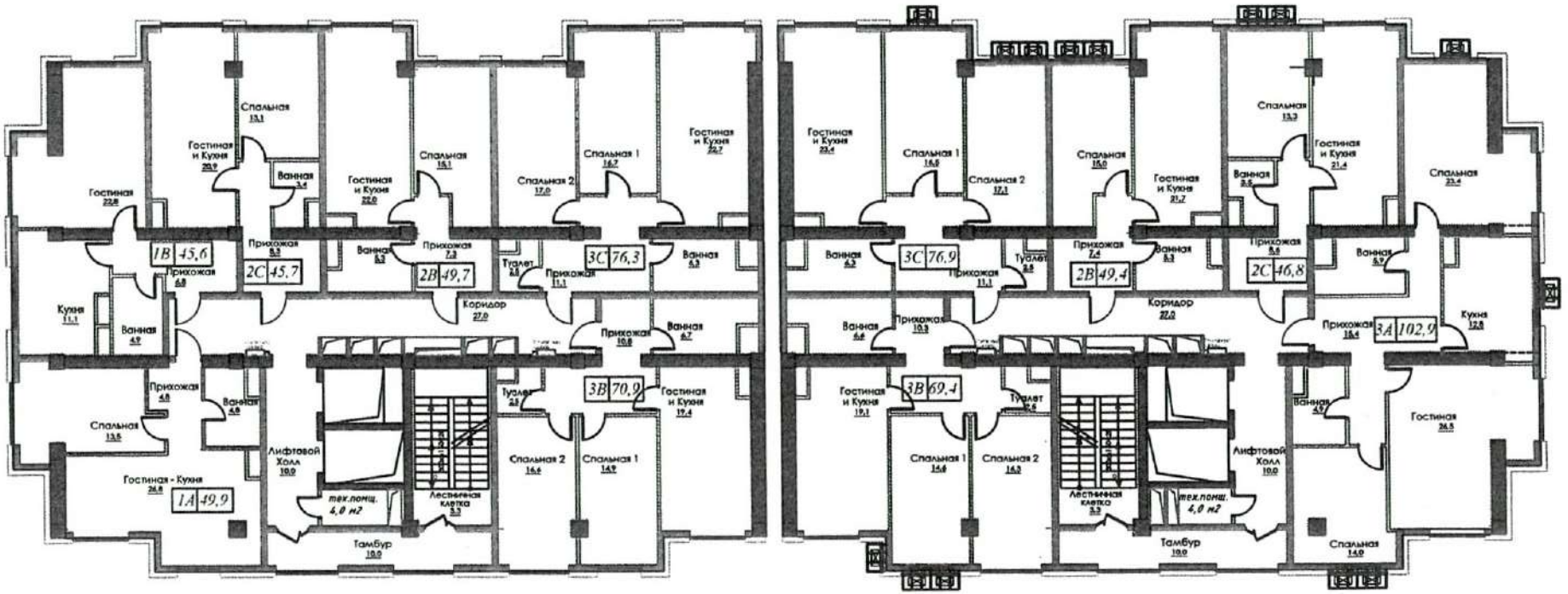
1В 45,6
2С 45,7
2В 49,7
3С 76,3
3В 70,9
1А 49,9
3С 76,9
2В 49,4
2С 46,8
3А 102,9
3В 69,4
Гостиная
Гостиная и Кухня
Спальная
Спальная 1
Спальная 2
Ванная
Прихожая
Туалет
Коридор
Кухня
Гостиная - Кухня
Лифтовой Холл
тех.помщ. 4,0 м2
Лестничная клетка
Тамбур

13

этаж 7

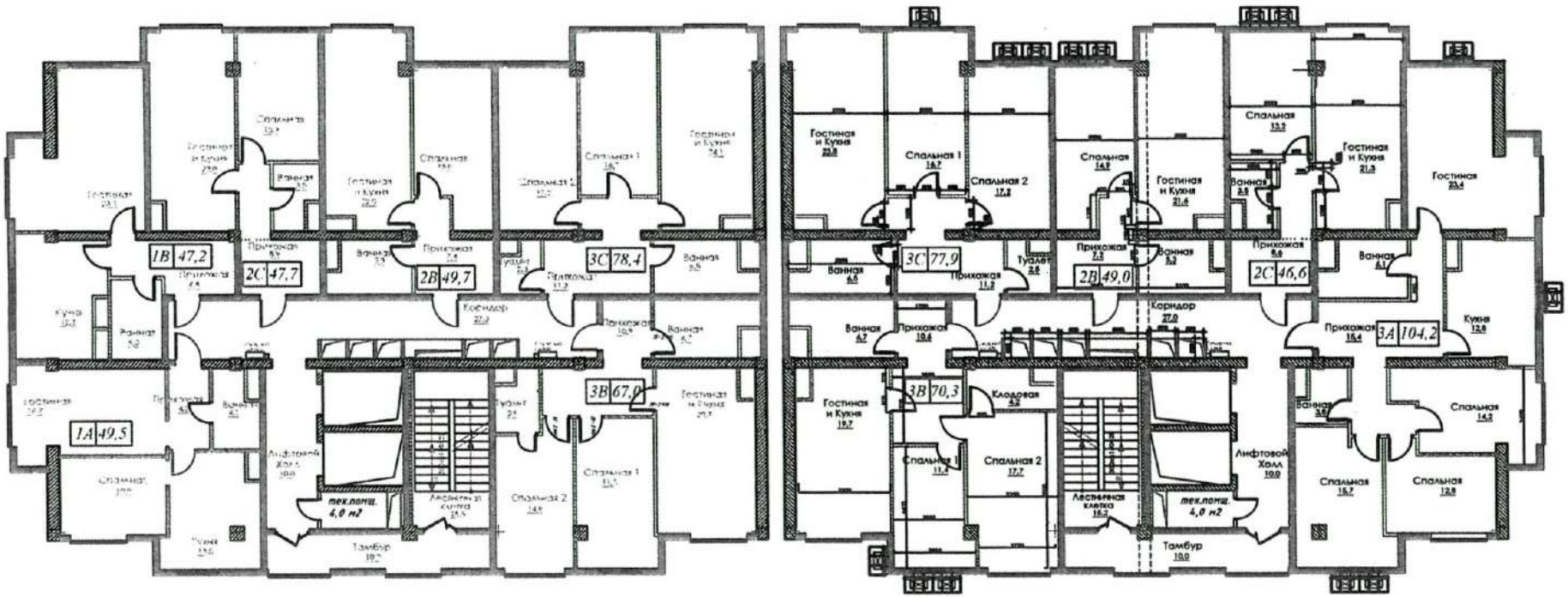
1В 47,2
2С 47,7
2В 49,7
3С 78,4
3В 67,0
1А 49,5
Коридор
Лифтовый Холл
тех.помещ. 4,0 м2
Лестничная клетка
Тамбур
Гостиная и Кухня
Спальная 1
Спальная 2
Спальная
Ванная
Прихожая
Туалет
3С 77,9
2В 49,0
2С 46,6
3А 104,2
3В 70,3
Кладовая
Кухня
Гостиная

20

этаж 8

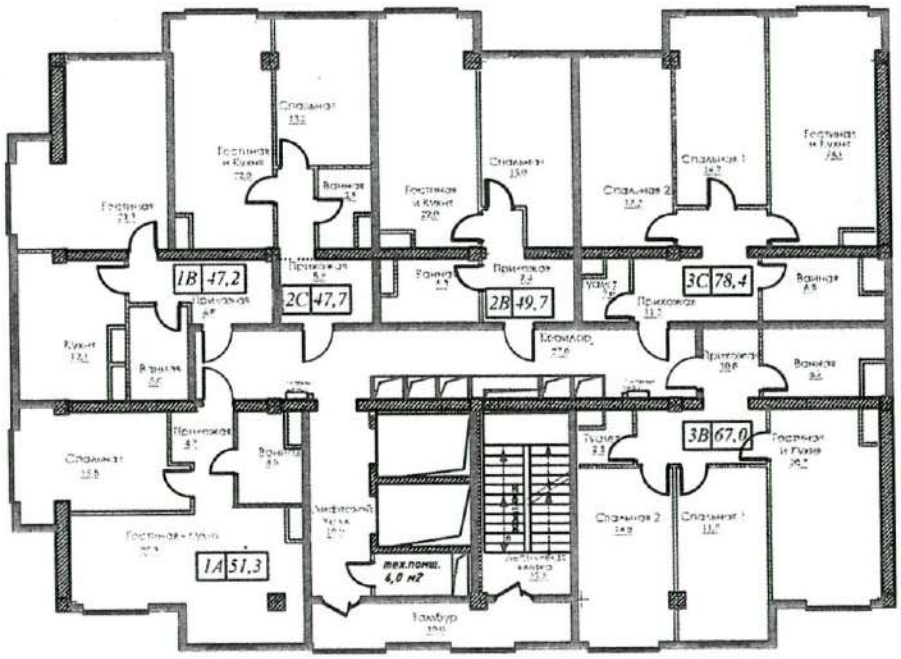

этаж 8

Блок 1

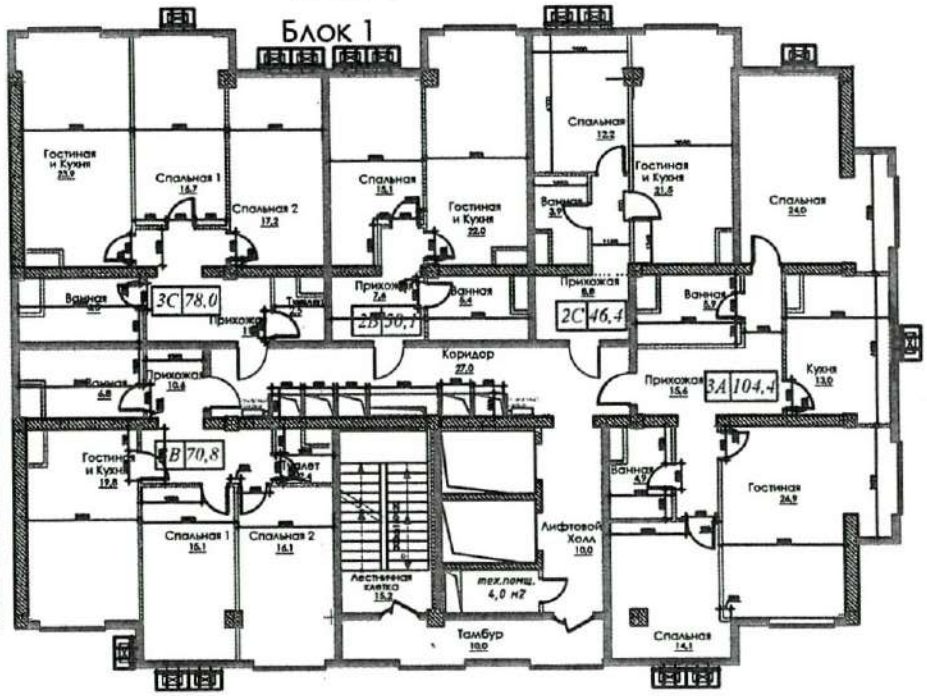

этаж 9

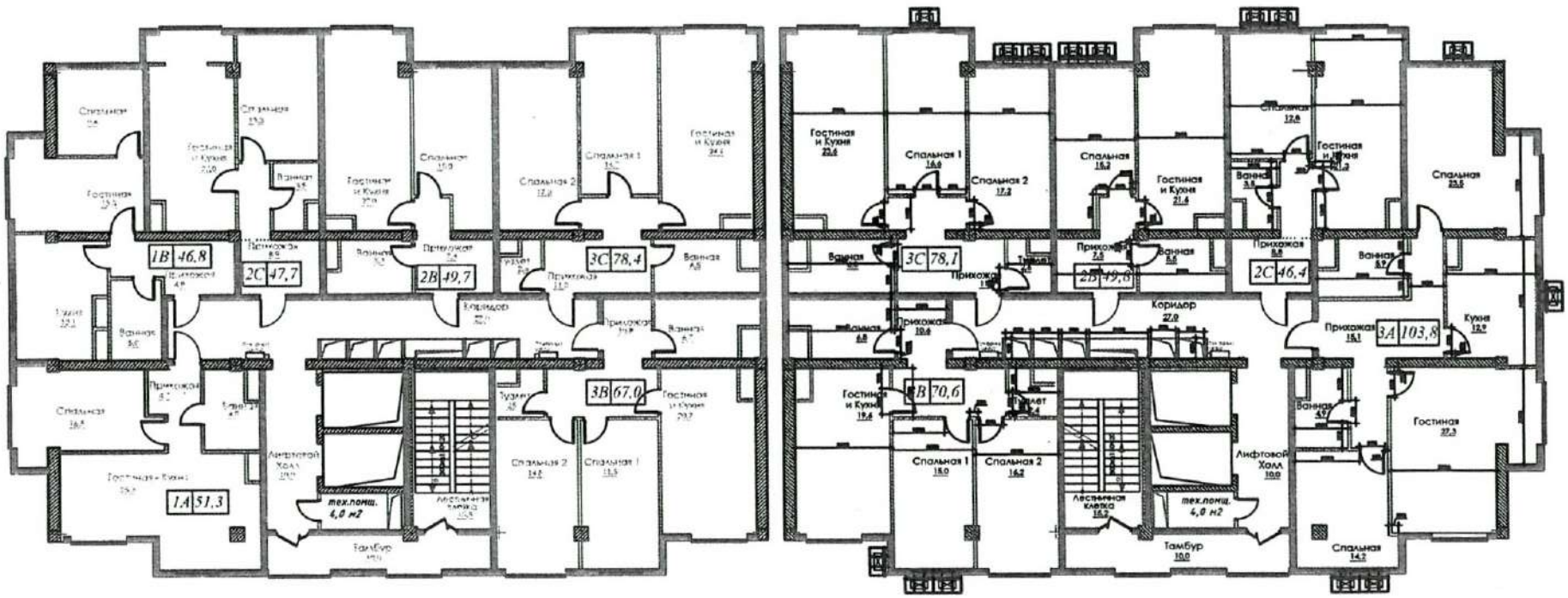
1В 46,8
2С 47,7
2В 49,7
3С 78,4
3В 67,0
1А 51,3
3С 78,1
2В 49,8
2С 46,4
3А 103,8
3В 70,6
Коридор
Лифтовой Холл
тех.помещ. 4,0 м2
Тамбур
Лестничная клетка
Гостиная и Кухня
Спальная 1
Спальная 2
Спальная
Гостиная
Ванная
Прихожая
Кухня

22

этаж 10

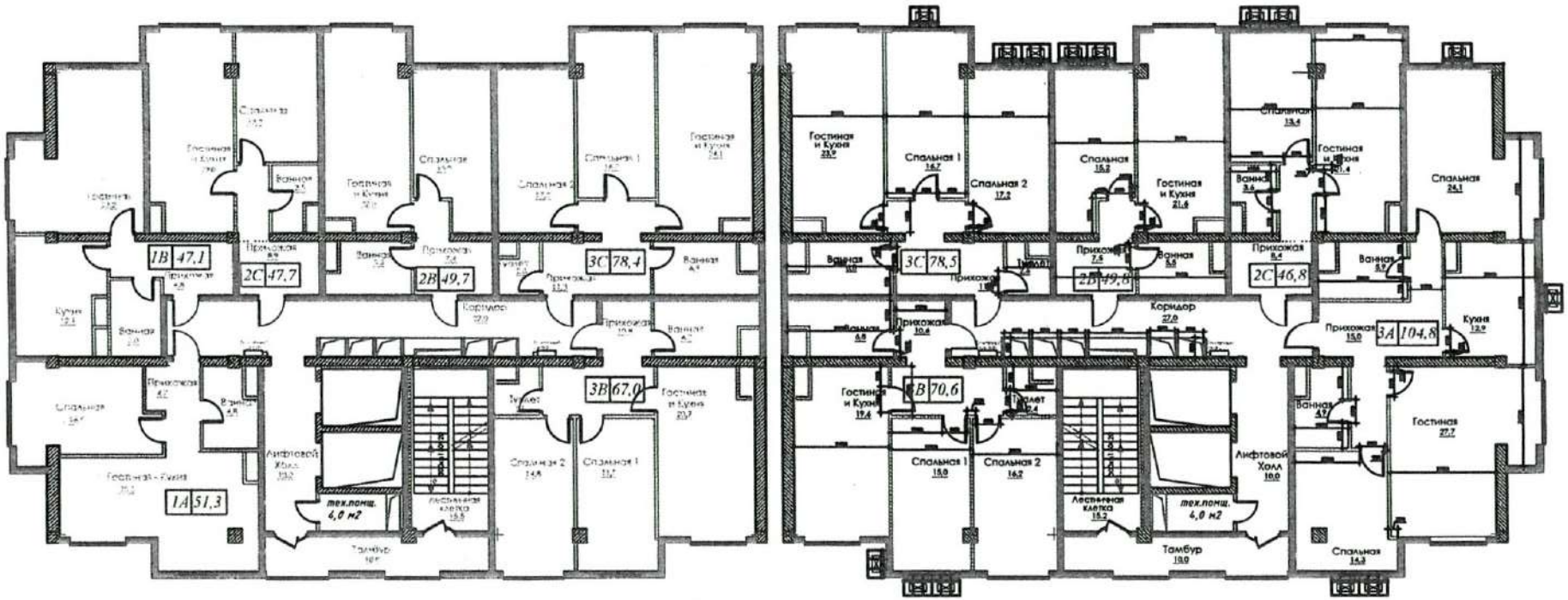
1В 47,1
2С 47,7
2В 49,7
3С 78,4
3В 67,0
1А 51,3
Лифтовой Холл
тех.помещ. 4,0 м2
Лестничная клетка
Тамбур
Коридор
Гостиная и Кухня
Спальная 1
Спальная 2
Спальная
Ванная
Прихожая
Туалет
3С 78,5
2В 49,8
2С 46,8
3А 104,8
3В 70,6
Кухня
Гостиная

23

этаж 11

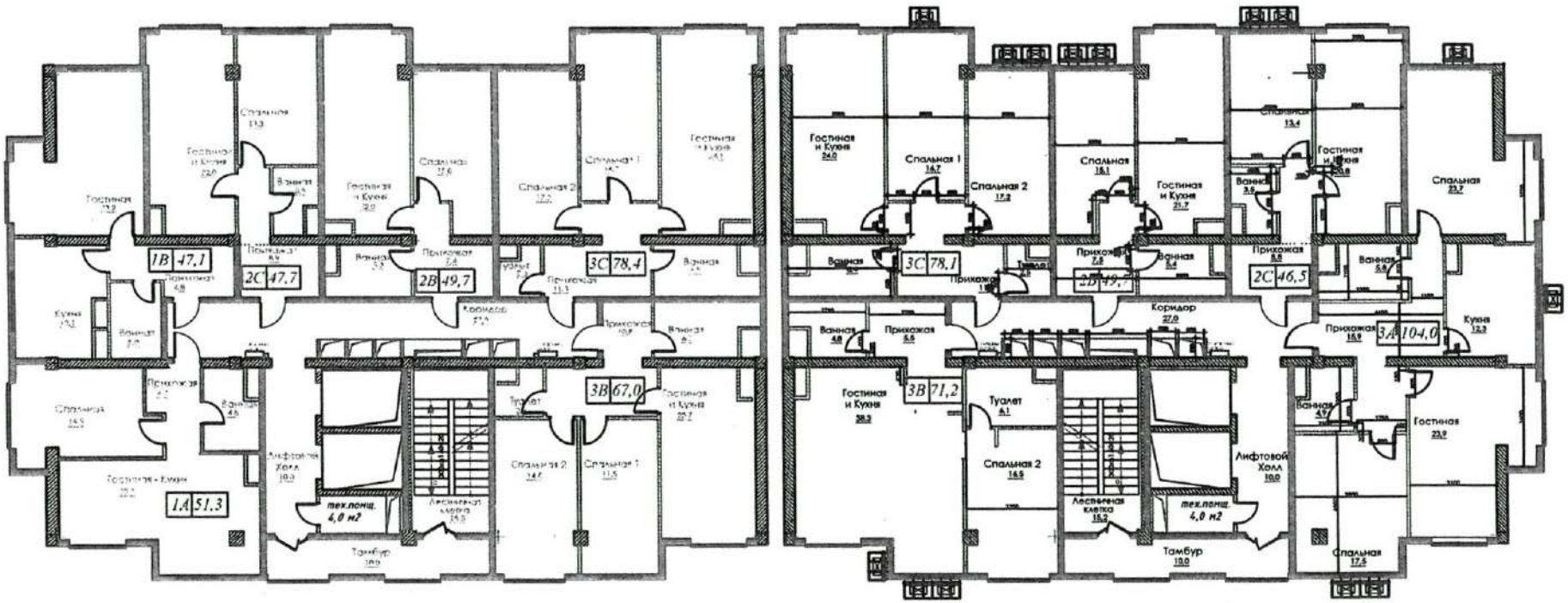
1В 47,1
2С 47,7
2В 49,7
3С 78,4
3В 67,0
1А 51,3
тех.помщ. 4,0 м2
Лифтовый Холл
Тамбур
Коридор
3С 78,1
3В 71,2
3А 104,0
2С 46,5
Гостиная и Кухня
Спальная 1
Спальная 2
Спальная
Ванная
Прихожая
Туалет
Кухня
Гостиная
Лестничная клетка
Лифтовой Холл
тех.помщ. 4,0 м2
Тамбур

этаж 12

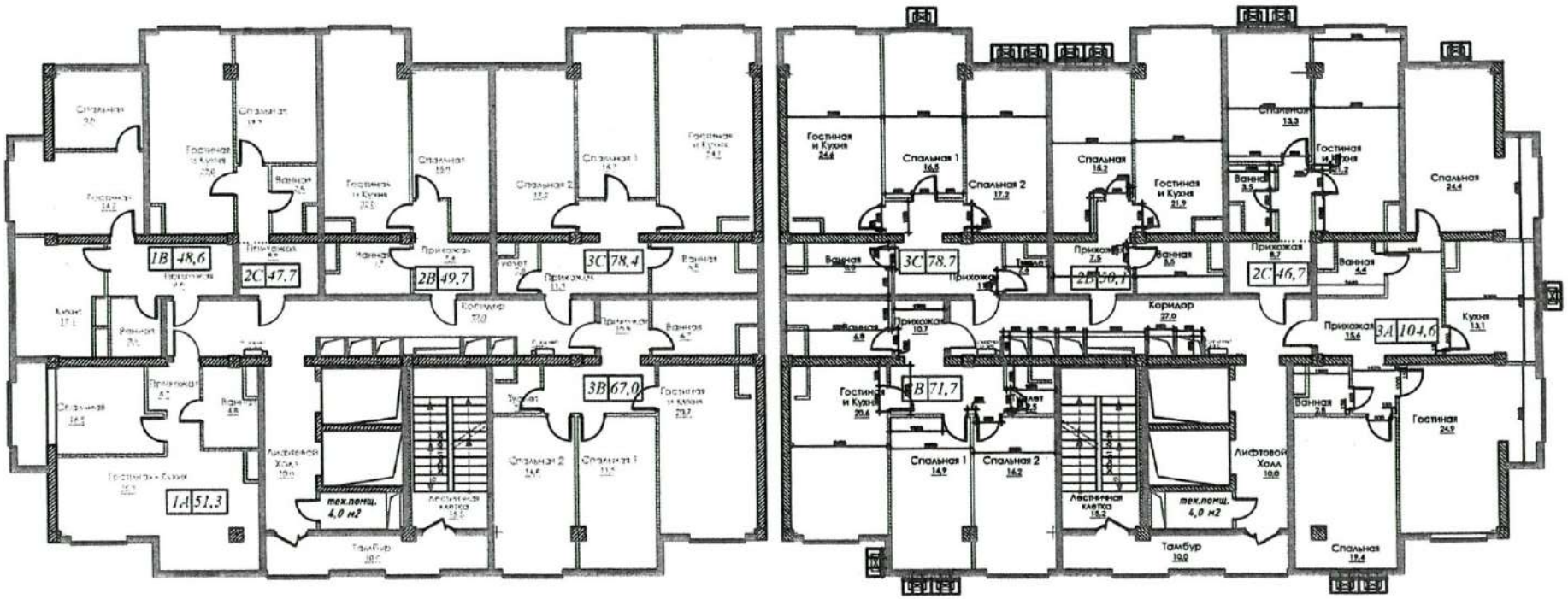
1В 48,6
2С 47,7
2В 49,7
3С 78,4
3В 67,0
1А 51,3
тех.помщ. 4,0 м2
Лифтовой Холл
Тамбур
Коридор
3С 78,7
2В 50,1
2С 46,7
3А 104,6
1В 71,7
Гостиная и Кухня
Спальная 1
Спальная 2
Спальная
Гостиная
Ванная
Прихожая
Кухня
Лестничная клетка

25

этаж 13

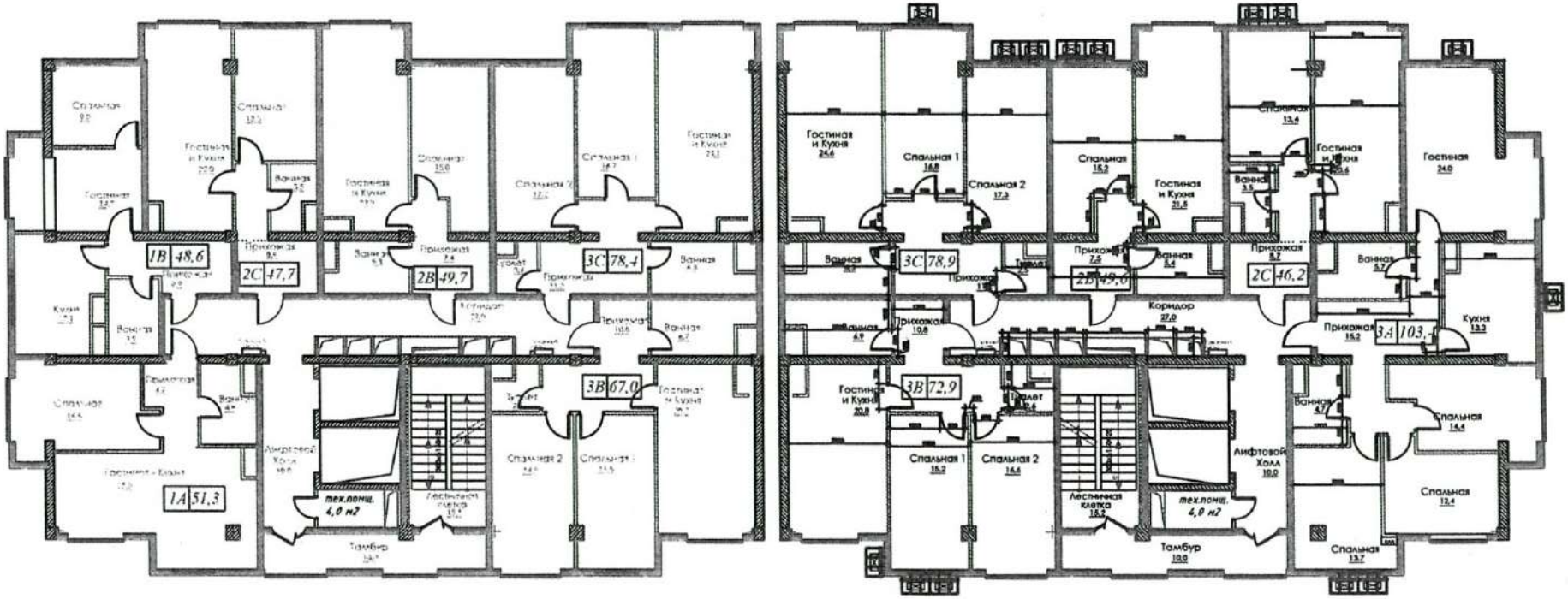
1В 48,6
2С 47,7
2В 49,7
3С 78,4
3В 67,0
1А 51,3
тех.помщ. 4,0 м2
Тамбур
3С 78,9
2В 49,0
2С 46,2
3А 103,
3В 72,9
Коридор
Лифтовой Холл
Лестничная клетка
тех.помщ. 4,0 м2
Тамбур

этаж 14

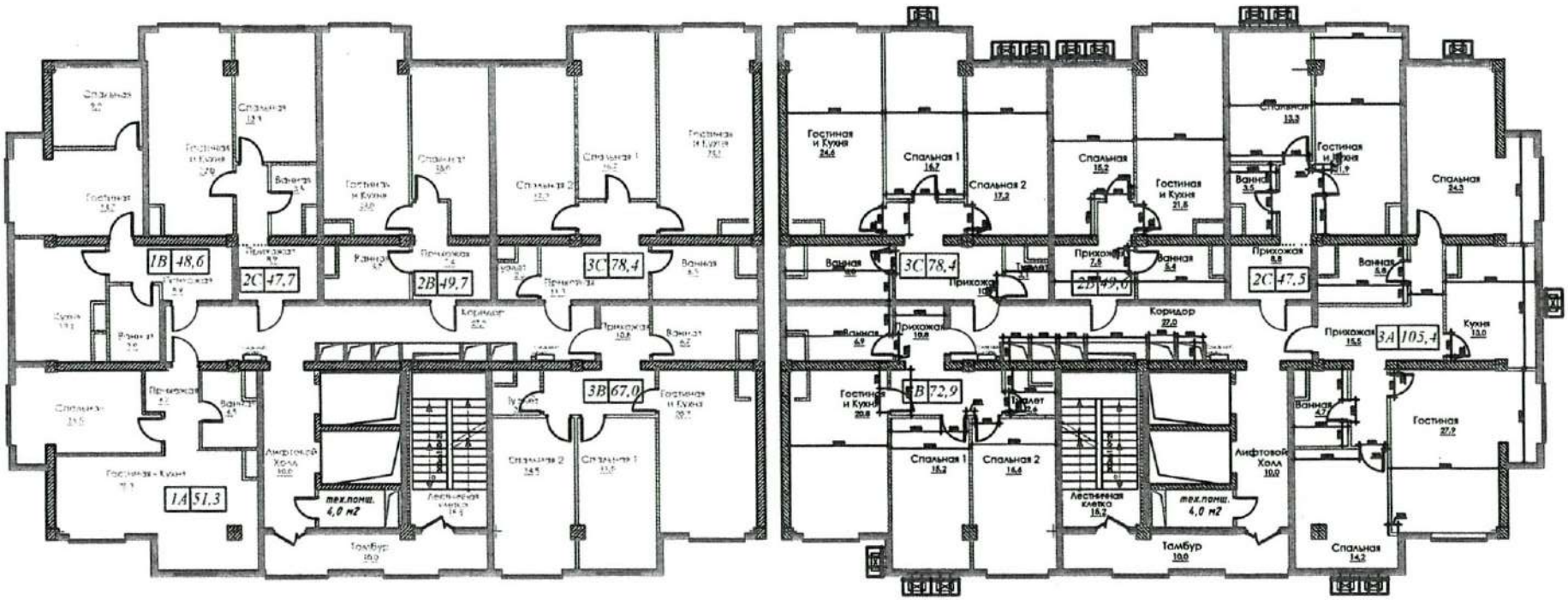
1В 48,6
2С 47,7
2В 49,7
3С 78,4
3В 67,0
1А 51,3
тех.помещ. 4,0 м2
Лифтовой Холл
Тамбур
Коридор
Гостиная и Кухня
Спальная 1
Спальная 2
Ванная
Прихожая
Кухня
Гостиная
Спальная
3С 78,4
2С 47,5
3А 105,4
1В 72,9
Лестничная клетка
тех.помещ. 4,0 м2
Лифтовой Холл
Тамбур
Коридор

этаж 15

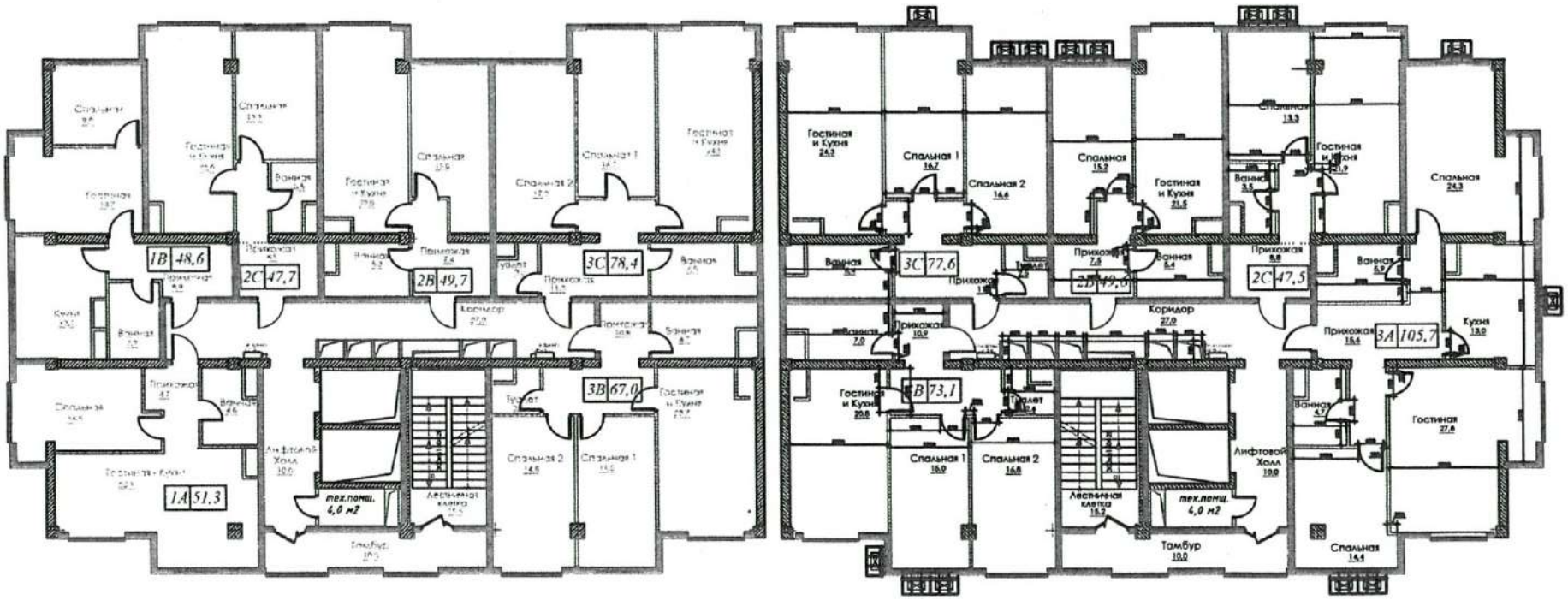
1В 48,6
2С 47,7
2В 49,7
3С 78,4
3В 67,0
1А 51,3
тех.помщ. 6,0 м2
Лестничная клетка
Лифтовой Холл
Коридор
Тамбур
Гостиная и Кухня 24,2
Спальная 1 16,7
Спальная 2 14,4
Спальная 15,2
Гостиная и Кухня 21,5
Спальная 24,3
3С 77,6
2В 49,6
2С 47,5
3А 105,7
Кухня 13,0
Гостиная 27,6
Гостиная и Кухня 20,8
В 73,1
Спальная 1 16,0
Спальная 2 16,8
тех.помщ. 4,0 м2
Спальная 14,4

28

этаж 16

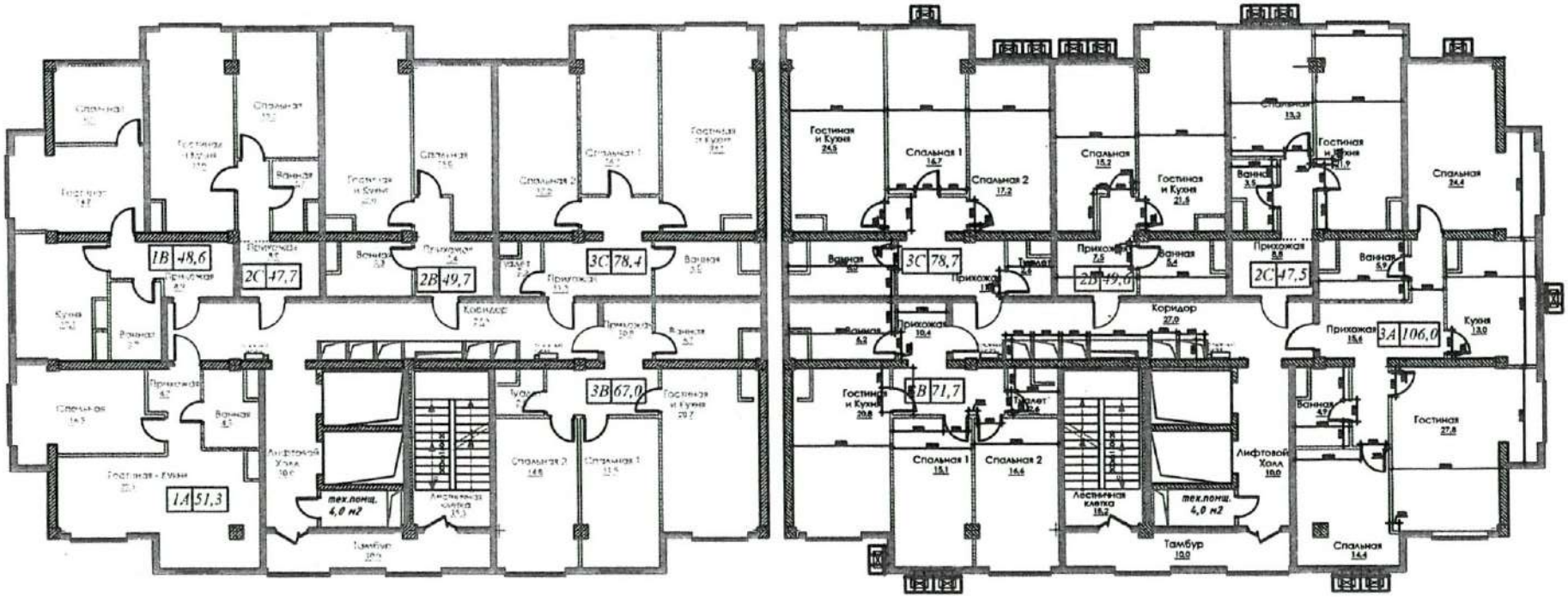
1В 48,6
2С 47,7
2В 49,7
3С 78,4
3В 67,0
1А 51,3
тех.помщ. 4,0 м2
Коридор
Гостиная и Кухня 24,6
Спальная 1 16,7
Спальная 2 17,2
Спальная 15,2
Гостиная и Кухня 21,6
Спальная 13,3
Гостиная и Кухня 21,9
Спальная 24,4
Ванная 3,5
Ванная 5,4
Ванная 5,9
Прихожая 7,5
Прихожая 8,8
Прихожая 10,4
Прихожая 15,6
3С 78,7
2В 49,6
2С 47,5
3А 106,0
Кухня 13,0
Коридор 27,0
Гостиная и Кухня 20,8
1В 71,7
Туалет 2,4
Спальная 1 15,1
Спальная 2 14,4
Лестничная клетка 15,2
тех.помщ. 4,0 м2
Лифтовой Холл 10,0
Тамбур 10,0
Ванная 4,9
Гостиная 27,8
Спальная 14,4

29

этаж 17

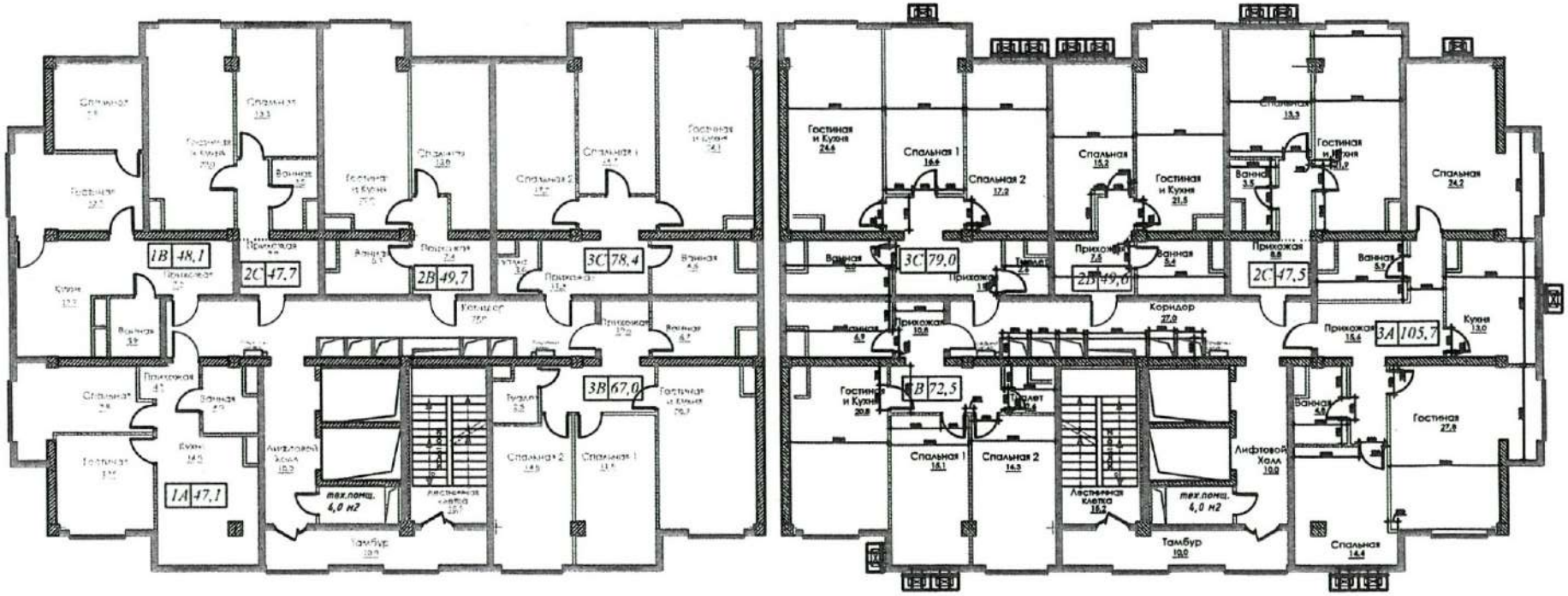
1В 48,1
2С 47,7
2В 49,7
3С 78,4
3В 67,0
1А 47,1
тех.помещ. 4,0 м2
Лифтовой холл
Лестничная клетка
Тамбур
Гостиная и Кухня 24,6
Спальная 1 16,6
Спальная 2 17,2
Спальная 15,2
Гостиная и Кухня 21,5
Спальная 24,2
3С 79,0
2В 49,0
2С 47,5
Коридор 27,0
3А 105,7
Кухня 13,0
Гостиная 27,9
В 72,5
Спальная 1 16,1
Спальная 2 14,5
тех.помещ. 4,0 м2
Лифтовой Холл 10,0
Тамбур 10,0
Спальная 14,4

30

Экспликация земельного участка ($м^2$)

Общая площадь земельного участка	Застроенная площадь			Незастроенная площадь		
	всего	под основными строениями	под прочими постройками и сооружениями	асфальтовые покрытия	прочие замощения	грунт
1	2	3	4	5	6	7
0,3633 га	2120,0	2120,0				

продолжение таблицы

Незастроенная площадь ($м^2$)									
оборудованные площадки				зеленые насаждения					
всего	спортивные	детские	хозяйственные	всего	в том числе				
					газон с деревьями	плодовый сад	газоны, цветочные клумбы	огород	прочие
8	9	10	11	12	13	14	15	16	17

Экспликация к плану объекта

ЖЫЛЖЫМАЙТЫН МҮЛІК ОБЪЕКТІСІ ЖОСПАРЫНА ЭКСПЛИКАЦИЯ (к Ф-2)

ЭКСПЛИКАЦИЯ К ПЛАНУ ОБЪЕКТА НЕДВИЖИМОГО ИМУЩЕСТВА (к Ф-2)

Жазылу уақыты / Дата записи	Жоспар бойынша литері / Литер по плану	Қабаттар / Этажи	Үйдің,пәтердің нөмірі / Номер помещения, квартиры	Үйдің,пәтердің бөліктерінің нөмірі / Номера частей помещения, квартиры	Үйдің,пәтердің бөліктерінің пайдаланудың белгіленуі / Назначение частей помещения, квартиры	Ішкі өлшемі бойынша алаң (кв.м.) оның ішінде / Площадь по внутреннему обмеру (кв. м.), в том			
						Жалпы, (пайдалы) / Общая, (полезная)	Тұрғын / Жилая	Тұрғын емес / Нежилая	Балкон.лоджия.Терраса
1	2	3	4	5	6	7,0	8,0	9,0	10
					Всего по н.п.:	2883,9		2883,9	
блок 1		3	кв. 1	1	прихожая	4,1		4,1	
				2	коридор	6,6		6,6	
				3	санузел	2,5		2,5	
				4	жилая комната	16,2	16,2		
				5	жилая комната	15,0	15,0		
				6	гостиная	15,8	15,8		
				7	кухня	3,0		3,0	
				8	санузел	6,0		6,0	
					Итого:	69,2	47,0	22,2	
			кв. 2	1	коридор	11,1		11,1	
				2	санузел	6,3		6,3	
				3	кухня	3,3		3,3	
				4	гостиная	19,8	19,8		
				5	жилая	16,7	16,7		
				6	жилая	17,0	17,0		
				7	санузел	2,4		2,4	
					Итого:	76,6	53,5	23,1	
			кв. 3	1	коридор	7,4		7,4	
				2	жилая	15,0	15,0		
				3	жилая	18,2	18,2		
				4	кухня	3,3		3,3	
				5	санузел	5,3		5,3	
					Итого:	49,2	33,2	16,0	
			кв. 4	1	коридор	8,6		8,6	
				2	санузел	3,4		3,4	
				3	жилая	13,3	13,3		
				4	жилая	18,0	18,0		
				5	кухня	3,3		3,3	
					Итого:	46,6	31,3	15,3	
			кв. 5	1	коридор	15,6		15,6	
				2	санузел	5,9		5,9	
				3	жилая	23,4	23,4		
				4	кухня	13,0		13,0	
				5	жилая	26,4	26,4		
				6	жилая	14,2	14,2		
				7	санузел	4,7		4,7	
					Итого:	103,2	64,0	39,2	
блок 2			кв. 75	1	прихожая	4,7		4,7	
				2	санузел	4,7		4,7	
				3	кухня	13,4		13,4	
				4	жилая	27,1	27,1		
					Итого:	49,9	27,1	22,8	
			кв. 77	1	прихожая	7,0		7,0	

				2	санузел	5,0		5,0	
				3	кухня	12,2		12,2	
				4	жилая	22,8	22,8		
					Итого:	**47,0**	**22,8**	**24,2**	
			кв.78	1	прихожая	8,6		8,6	
				2	кухня	2,8		2,8	
				3	жилая	18,0	18,0		
				4	жилая	13,2		13,2	
				5	санузел	3,5		3,5	
					Итого:	**46,1**	**18,0**	**28,1**	
			кв.79	1	прихожая	7,4		7,4	
				2	санузел	5,0		5,0	
				3	кухня	3,3		3,3	
				4	жилая	17,9	17,9		
				5	жилая	15,1	15,1		
					Итого:	**48,7**	**33,0**	**15,7**	
			кв.80	1	прихожая	11,1		11,1	
				2	санузел	2,5		2,5	
				3	жилая	17,1	17,1		
				4	жилая	16,5	16,5		
				5	жилая	19,7	19,7		
				6	кухня	3,3		3,3	
				7	санузел	6,3		6,3	
					Итого:	**76,5**	**53,3**	**23,2**	
			кв. 81	1	прихожая	10,7		10,7	
				2	санузел	6,7		6,7	
				3	кухня	3,3		3,3	
				4	жилая	16,2	16,2		
				5	жилая	14,9	14,9		
				6	жилая	16,6	16,6		
				7	санузел	2,5		2,5	
					Итого:	**70,9**	**47,7**	**23,2**	
					Итого по 3-этажу:	**683,9**	**430,9**	**253,0**	
блок 1		**4**	**кв. 6**	1	прихожая	10,6		10,6	
				2	санузел	2,5		2,5	
				3	жилая комната	16,6	16,6		
				4	жилая комната	15,0	15,0		
				5	гостиная	15,8	15,8		
				6	кухня	3,0		3,0	
				7	санузел	6,0		6,0	
					Итого:	**69,5**	**47,4**	**22,1**	
			кв. 7	1	коридор	11,1		11,1	
				2	санузел	6,4		6,4	
				3	кухня	3,3		3,3	
				4	гостиная	19,9	19,9		
				5	жилая	16,7	16,7		
				6	жилая	17,0	17,0		
				7	санузел	2,5		2,5	
					Итого:	**76,9**	**53,6**	**23,3**	
			кв. 8	1	коридор	7,5		7,5	
				2	жилая	15,0	15,0		
				3	жилая	18,1	18,1		
				4	кухня	3,3		3,3	
				5	санузел	5,3		5,3	
					Итого:	**49,2**	**33,1**	**16,1**	
			кв. 9	1	коридор	8,7		8,7	
				2	санузел	3,4		3,4	
				3	жилая	13,2	13,2		

				4	жилая	18,2	18,2		
				5	кухня	3,3		3,3	
					Итого:	**46,8**	**31,4**	**15,4**	
			кв. 10	1	коридор	15,2		15,2	
				2	санузел	5,8		5,8	
				3	жилая	23,5	23,5		
				4	кухня	12,8		12,8	
				5	жилая	27,1	27,1		
				6	жилая	14,1	14,1		
				7	санузел	4,7		4,7	
					Итого:	**103,2**	**64,7**	**38,5**	
блок 2			**кв. 82**	1	прихожая	4,6		4,6	
				2	санузел	4,6		4,6	
				3	кухня	8,2		8,2	
				4	жилая	17,1	17,1		
				5	жилая	15,7	15,7		
					Итого:	**50,2**	**32,8**	**17,4**	
			кв. 83	1	прихожая	8,4		8,4	
				2	санузел	3,8		3,8	
				3	кухня	12,2		12,2	
				4	жилая	13,9	13,9		
				5	жилая	8,9	8,9		
					Итого:	**47,2**	**22,8**	**24,4**	
			кв.84	1	прихожая	8,3		8,3	
				2	кухня	2,8		2,8	
				3	жилая	18,5	18,5		
				4	жилая	13,0	13,0		
				5	санузел	3,3		3,3	
					Итого:	**45,9**	**31,5**	**14,4**	
			кв.85	1	прихожая	7,5		7,5	
				2	санузел	5,3		5,3	
				3	кухня	3,3		3,3	
				4	жилая	18,3	18,3		
				5	жилая	15,0	15,0		
					Итого:	**49,4**	**33,3**	**16,1**	
			кв.86	1	прихожая	11,1		11,1	
				2	санузел	2,5		2,5	
				3	жилая	17,0	17,0		
				4	жилая	16,5	16,5		
				5	жилая	19,9	19,9		
				6	кухня	3,3		3,3	
				7	санузел	6,5		6,5	
					Итого:	**76,8**	**53,4**	**23,4**	
			кв. 87	1	прихожая	10,6		10,6	
				2	санузел	6,7		6,7	
				3	кухня	3,3		3,3	
				4	жилая	16,1	16,1		
				5	жилая	14,9	14,9		
				6	жилая	16,6	16,6		
				7	санузел	2,4		2,4	
					Итого:	**70,6**	**47,6**	**23,0**	
					Итого по 4-этажу:	**685,7**	**451,6**	**234,1**	
блок 1		**5**	**кв. 11**	1	прихожая	10,4		10,4	
				2	санузел	2,5		2,5	
				3	жилая комната	16,2	16,2		
				4	жилая комната	14,6	14,6		
				5	гостиная	16,0	16,0		
				6	кухня	3,0		3,0	

				7	санузел	6,5		6,5	
					Итого:	**69,2**	**46,8**	**22,4**	
			кв. 12	1	коридор	11,2		11,2	
				2	санузел	6,3		6,3	
				3	кухня	3,3		3,3	
				4	гостиная	19,8	19,8		
				5	жилая	16,5	16,5		
				6	жилая	17,0	17,0		
				7	санузел	2,5		2,5	
					Итого:	**76,6**	**53,3**	**23,3**	
			кв. 13	1	коридор	7,3		7,3	
				2	жилая	14,7	14,7		
				3	жилая	18,3	18,3		
				4	кухня	3,3		3,3	
				5	санузел	5,1		5,1	
					Итого:	**48,7**	**33,0**	**15,7**	
			кв. 14	1	коридор	8,6		8,6	
				2	санузел	3,4		3,4	
				3	жилая	13,2	13,2		
				4	жилая	18,3	18,3		
				5	кухня	3,3		3,3	
					Итого:	**46,8**	**31,5**	**15,3**	
			кв. 15	1	коридор	15,4		15,4	
				2	санузел	5,9		5,9	
				3	жилая	23,4	23,4		
				4	кухня	12,8		12,8	
				5	жилая	26,5	26,5		
				6	жилая	14,0	14,0		
				7	санузел	4,9		4,9	
					Итого:	**102,9**	**63,9**	**39,0**	
			кв. 88	1	прихожая	4,8		4,8	
				2	санузел	1,4		1,4	
				3	санузел	3,4		3,4	
				3	кухня	7,8		7,8	
				4	жилая	16,1	16,1		
				5	жилая	15,6	15,6		
					Итого:	**49,1**	**31,7**	**17,4**	
			кв. 89	1	прихожая	6,8		6,8	
				2	санузел	4,9		4,9	
				3	кухня	12,0		12,0	
				4	жилая	14,4	14,4		
				5	жилая	8,3	8,3		
					Итого:	**46,4**	**22,7**	**23,7**	
			кв.90	1	прихожая	8,6		8,6	
				2	кухня	2,8		2,8	
				3	жилая	18,8	18,8		
				4	жилая	13,3	13,3		
				5	санузел	3,4		3,4	
					Итого:	**46,9**	**32,1**	**14,8**	
			кв.91	1	прихожая	7,5		7,5	
				2	санузел	5,2		5,2	
				3	кухня	3,3		3,3	
				4	жилая	18,2	18,2		
				5	жилая	14,0	14,0		
					Итого:	**48,2**	**32,2**	**16,0**	
			кв.92	1	прихожая	11,1		11,1	
				2	санузел	2,5		2,5	
				3	жилая	17,0	17,0		

				4	жилая	16,5	16,5		
				5	жилая	19,9	19,9		
				6	кухня	3,3		3,3	
				7	санузел	6,5		6,5	
					Итого:	**76,8**	**53,4**	**23,4**	
			кв. 93	1	прихожая	10,6		10,6	
				2	санузел	6,7		6,7	
				3	кухня	3,3		3,3	
				4	жилая	16,1	16,1		
				5	жилая	14,9	14,9		
				6	жилая	16,6	16,6		
				7	санузел	2,4		2,4	
					Итого:	**70,6**	**47,6**	**23,0**	
					Итого по 5-этажу:	**682,2**	**448,2**	**234,0**	
		6	**кв. 16**	1	коридор	10,3		10,3	
				2	санузел	2,5		2,5	
				3	жилая	16,3		16,3	
				4	жилая	14,6	14,6		
				5	жилая	15,8	15,8		
				6	кухня	3,3		3,3	
				7	санузел	6,6		6,6	
					Итого:	**69,4**	**30,4**	**39,0**	
			кв. 17	1	коридор	11,1		11,1	
				2	санузел	6,3		6,3	
				3	кухня	3,3		3,3	
				4	жилая	20,1	20,1		
				5	жилая	16,5	16,5		
				6	жилая	17,1	17,1		
				7	санузел	2,5		2,5	
					Итого:	**76,9**	**53,7**	**23,2**	
			кв. 18	1	коридор	7,4		7,4	
				2	жилая	15,0	15,0		
				3	жилая	18,4	18,4		
				4	кухня	3,3		3,3	
				5	санузел	5,3		5,3	
					Итого:	**49,4**	**33,4**	**16,0**	
			кв. 19	1	коридор	8,6		8,6	
				2	санузел	3,5		3,5	
				3	жилая	13,3	13,3		
				4	жилая	18,1	18,1		
				5	кухня	3,3		3,3	
					Итого:	**46,8**	**31,4**	**15,4**	
			кв. 20	1	коридор	15,4		15,4	
				2	санузел	5,9		5,9	
				3	жилая	23,4	23,4		
				4	кухня	12,8		12,8	
				5	жилая	26,5	26,5		
				6	жилая	14,0	14,0		
				7	санузел	4,9		4,9	
					Итого:	**102,9**	**63,9**	**39,0**	
			кв.94	1	прихожая	4,8		4,8	
				2	санузел	4,8		4,8	
				3	кухня	13,5		13,5	
				4	жилая	26,8	26,8		
					Итого:	**49,9**	**26,8**	**23,1**	
			кв.95	1	прихожая	6,8		6,8	
				2	санузел	4,9		4,9	

				3	кухня	11,1		11,1	
				4	жилая	22,8	22,8		
					Итого:	**45,6**	**22,8**	**22,8**	
			кв.96	1	прихожая	8,3		8,3	
				2	кухня	2,8		2,8	
				3	жилая	18,1	18,1		
				4	жилая	13,1	13,1		
				5	санузел	3,4		3,4	
					Итого:	**45,7**	**31,2**	**14,5**	
			кв.97	1	прихожая	7,3		7,3	
				2	санузел	5,3		5,3	
				3	кухня	3,3		3,3	
				4	жилая	18,7	18,7		
				5	жилая	15,1	15,1		
					Итого:	**49,7**	**33,8**	**15,9**	
			кв.98	1	прихожая	11,1		11,1	
				2	санузел	2,5		2,5	
				3	жилая	17,0	17,0		
				4	жилая	16,7	16,7		
				5	жилая	19,4	19,4		
				6	кухня	3,3		3,3	
				7	санузел	6,3		6,3	
					Итого:	**76,3**	**53,1**	**23,2**	
			кв. 99	1	прихожая	10,8		10,8	
				2	санузел	6,7		6,7	
				3	кухня	3,3		3,3	
				4	жилая	16,1	16,1		
				5	жилая	14,9	14,9		
				6	жилая	16,6	16,6		
				7	санузел	2,5		2,5	
					Итого:	**70,9**	**47,6**	**23,3**	
					Итого по 6-этажу:	**683,5**	**428,1**	**255,4**	
блок 1		**7**	**кв. 21**	1	прихожая	10,6		10,6	
				2	кладовая	4,2		4,2	
				3	жилая комната	17,7	17,7		
				4	жилая комната	11,4	11,4		
				5	гостиная	16,7	16,7		
				6	кухня	3,0		3,0	
				7	санузел	6,7		6,7	
					Итого:	**70,3**	**45,8**	**24,5**	
			кв. 22	1	коридор	11,2		11,2	
				2	санузел	6,5		6,5	
				3	кухня	3,3		3,3	
				4	гостиная	20,5	20,5		
				5	жилая	16,7	16,7		
				6	жилая	17,2	17,2		
				7	санузел	2,5		2,5	
					Итого:	**77,9**	**54,4**	**23,5**	
			кв. 23	1	коридор	7,2		7,2	
				2	жилая	14,9	14,9		
				3	жилая	18,3	18,3		
				4	кухня	3,3		3,3	
				5	санузел	5,3		5,3	
					Итого:	**49,0**	**33,2**	**15,8**	
			кв. 24	1	коридор	8,6		8,6	
				2	санузел	3,5		3,5	
				3	жилая	13,2	13,2		
				4	жилая	18,0	18,0		

				5	кухня	3,3		3,3	
					Итого:	**46,6**	**31,2**	**15,4**	
			кв. 25	1	коридор	15,4		15,4	
				2	санузел	6,1		6,1	
				3	жилая	23,4	23,4		
				4	кухня	12,8		12,8	
				5	жилая	14,2	14,2		
				6	жилая	12,8	12,8		
				7	жилая	15,7	15,7		
				8	санузел	3,8		3,8	
					Итого:	**104,2**	**66,1**	**38,1**	
блок 2			**кв.100**	1	прихожая	4,2		4,2	
				2	санузел	4,2		4,2	
				3	кухня	13,5		13,5	
				4	жилая	10,9	10,9		
				5	жилая	16,7	16,7		
					Итого:	**49,5**	**27,6**	**21,9**	
			кв.101	1	прихожая	6,8		6,8	
				2	санузел	5,0		5,0	
				3	кухня	12,1		12,1	
				4	жилая	23,3	23,3		
					Итого:	**47,2**	**23,3**	**23,9**	
			кв.102	1	прихожая	8,9		8,9	
				2	кухня	2,8		2,8	
				3	жилая	19,2	19,2		
				4	жилая	13,3	13,3		
				5	санузел	3,5		3,5	
					Итого:	**47,7**	**32,5**	**15,2**	
			кв.103	1	прихожая	7,4		7,4	
				2	санузел	5,3		5,3	
				3	кухня	3,3		3,3	
				4	жилая	18,7	18,7		
				5	жилая	15,0	15,0		
					Итого:	**49,7**	**33,7**	**16,0**	
			кв.104	1	прихожая	11,3		11,3	
				2	санузел	2,6		2,6	
				3	жилая	17,2	17,2		
				4	жилая	16,7	16,7		
				5	жилая	20,8	20,8		
				6	кухня	3,3		3,3	
				7	санузел	6,5		6,5	
					Итого:	**78,4**	**54,7**	**23,7**	
			кв. 105	1	прихожая	10,8		10,8	
				2	санузел	6,7		6,7	
				3	кухня	3,3		3,3	
				4	жилая	17,4	17,4		
				5	жилая	11,5	11,5		
				6	жилая	14,8	14,8		
				7	санузел	2,5		2,5	
					Итого:	**67,0**	**43,7**	**23,3**	
					Итого по 7-этажу:	**687,5**	**446,2**	**241,3**	
		8	**кв. 26**	1	коридор	10,6		10,6	
				2	санузел	2,4		2,4	
				3	жилая комната	16,1	16,1		
				4	жилая комната	15,1	15,1		
				5	гостиная	16,8	16,8		
				6	кухня	3,0		3,0	
				7	санузел	6,8		6,8	

					Итого:	**70,8**	**48,0**	**22,8**	
			кв. 27	1	коридор	11,2		11,2	
				2	санузел	6,5		6,5	
				3	кухня	3,3		3,3	
				4	гостиная	20,6	20,6		
				5	жилая	16,7	16,7		
				6	жилая	17,2	17,2		
				7	санузел	2,5		2,5	
					Итого:	**78,0**	**54,5**	**23,5**	
			кв. 28	1	коридор	7,6		7,6	
				2	жилая	15,1	15,1		
				3	жилая	18,7	18,7		
				4	кухня	3,3		3,3	
				5	санузел	5,4		5,4	
					Итого:	**50,1**	**33,8**	**16,3**	
			кв. 29	1	коридор	8,8		8,8	
				2	санузел	3,9		3,9	
				3	жилая	12,2	12,2		
				4	жилая	18,2	18,2		
				5	кухня	3,3		3,3	
					Итого:	**46,4**	**30,4**	**16,0**	
			кв. 30	1	коридор	15,6		15,6	
				2	санузел	5,9		5,9	
				3	жилая	24,0	24,0		
				4	кухня	13,0		13,0	
				5	жилая	26,9	26,9		
				6	жилая	14,1	14,1		
				7	санузел	4,9		4,9	
					Итого:	**104,4**	**65,0**	**39,4**	
блок 2			**кв.106**	1	прихожая	4,7		4,7	
				2	санузел	4,8		4,8	
				3	кухня	7,7		7,7	
				4	жилая	17,6	17,6		
				5	жилая	16,5	16,5		
					Итого:	**51,3**	**34,1**	**17,2**	
			кв.107	1	прихожая	6,8		6,8	
				2	санузел	5,0		5,0	
				3	кухня	12,1		12,1	
				4	жилая	23,3	23,3		
					Итого:	**47,2**	**23,3**	**23,9**	
			кв.108	1	прихожая	8,9		8,9	
				2	кухня	2,8		2,8	
				3	жилая	19,2	19,2		
				4	жилая	13,3	13,3		
				5	санузел	3,5		3,5	
					Итого:	**47,7**	**32,5**	**15,2**	
			кв.109	1	прихожая	7,4		7,4	
				2	санузел	5,3		5,3	
				3	кухня	3,3		3,3	
				4	жилая	18,7	18,7		
				5	жилая	15,0	15,0		
					Итого:	**49,7**	**33,7**	**16,0**	
			кв.110	1	прихожая	11,3		11,3	
				2	санузел	2,6		2,6	
				3	жилая	17,2	17,2		
				4	жилая	16,7	16,7		
				5	жилая	20,8	20,8		
				6	кухня	3,3		3,3	

				7	санузел	6,5		6,5	
					Итого:	**78,4**	**54,7**	**23,7**	
			кв. 111	1	прихожая	10,8		10,8	
				2	санузел	6,7		6,7	
				3	кухня	3,3		3,3	
				4	жилая	17,4	17,4		
				5	жилая	11,5	11,5		
				6	жилая	14,8	14,8		
				7	санузел	2,5		2,5	
					Итого:	**67,0**	**43,7**	**23,3**	
					Итого по 8-этажу:	**691,0**	**453,7**	**237,3**	
		9	**кв. 31**	1	коридор	10,6		10,6	
				2	санузел	2,4		2,4	
				3	жилая комната	16,2	16,2		
				4	жилая комната	15,0	15,0		
				5	гостиная	16,6	16,6		
				6	кухня	3,0		3,0	
				7	санузел	6,8		6,8	
					Итого:	**70,6**	**47,8**	**22,8**	
			кв. 32	1	коридор	11,3		11,3	
				2	санузел	6,8		6,8	
				3	кухня	3,3		3,3	
				4	гостиная	20,3	20,3		
				5	жилая	16,6	16,6		
				6	жилая	17,2	17,2		
				7	санузел	2,6		2,6	
					Итого:	**78,1**	**54,1**	**24,0**	
			кв. 33	1	коридор	7,5		7,5	
				2	жилая	15,2	15,2		
				3	жилая	18,3	18,3		
				4	кухня	3,3		3,3	
				5	санузел	5,5		5,5	
					Итого:	**49,8**	**33,5**	**16,3**	
			кв. 34	1	коридор	8,8		8,8	
				2	санузел	3,5		3,5	
				3	жилая	12,8	12,8		
				4	жилая	18,0	18,0		
				5	кухня	3,3		3,3	
					Итого:	**46,4**	**30,8**	**15,6**	
			кв. 35	1	коридор	15,1		15,1	
				2	санузел	5,9		5,9	
				3	жилая	23,5	23,5		
				4	кухня	12,9		12,9	
				5	жилая	27,3	27,3		
				6	жилая	14,2	14,2		
				7	санузел	4,9		4,9	
					Итого:	**103,8**	**65,0**	**38,8**	
блок 2			**кв.112**	1	прихожая	4,7		4,7	
				2	санузел	4,8		4,8	
				3	кухня	7,7		7,7	
				4	жилая	17,6	17,6		
				5	жилая	16,5	16,5		
					Итого:	**51,3**	**34,1**	**17,2**	
			кв.113	1	прихожая	6,8		6,8	
				2	санузел	5,0		5,0	
				3	кухня	12,1		12,1	
				4	жилая	13,3	13,3		
				5	жилая	9,6	9,6		

					Итого:	46,8	22,9	23,9	
			кв.114	1	прихожая	8,9		8,9	
				2	кухня	2,8		2,8	
				3	жилая	19,2	19,2		
				4	жилая	13,3	13,3		
				5	санузел	3,5		3,5	
					Итого:	47,7	32,5	15,2	
			кв.115	1	прихожая	7,4		7,4	
				2	санузел	5,3		5,3	
				3	кухня	3,3		3,3	
				4	жилая	18,7	18,7		
				5	жилая	15,0	15,0		
					Итого:	49,7	33,7	16,0	
			кв.116	1	прихожая	11,3		11,3	
				2	санузел	2,6		2,6	
				3	жилая	17,2	17,2		
				4	жилая	16,7	16,7		
				5	жилая	20,8	20,8		
				6	кухня	3,3		3,3	
				7	санузел	6,5		6,5	
					Итого:	78,4	54,7	23,7	
			кв. 117	1	прихожая	10,8		10,8	
				2	санузел	6,7		6,7	
				3	кухня	3,3		3,3	
				4	жилая	17,4	17,4		
				5	жилая	11,5	11,5		
				6	жилая	14,8	14,8		
				7	санузел	2,5		2,5	
					Итого:	67,0	43,7	23,3	
					Итого по 9-этажу:	689,6	452,8	236,8	
		10	кв. 36	1	коридор	10,6		10,6	
				2	санузел	2,4		2,4	
				3	жилая комната	16,2	16,2		
				4	жилая комната	15,0	15,0		
				5	гостиная	16,6	16,6		
				6	кухня	3,0		3,0	
				7	санузел	6,8		6,8	
					Итого:	70,6	47,8	22,8	
			кв. 37	1	коридор	11,3		11,3	
				2	санузел	6,8		6,8	
				3	кухня	3,3		3,3	
				4	гостиная	20,6	20,6		
				5	жилая	16,7	16,7		
				6	жилая	17,2	17,2		
				7	санузел	2,6		2,6	
					Итого:	78,5	54,5	24,0	
			кв. 38	1	коридор	7,5		7,5	
				2	жилая	15,2	15,2		
				3	жилая	18,3	18,3		
				4	кухня	3,3		3,3	
				5	санузел	5,5		5,5	
					Итого:	49,8	33,5	16,3	
			кв. 39	1	коридор	8,4		8,4	
				2	санузел	3,6		3,6	
				3	жилая	13,4	13,4		
				4	жилая	18,1	18,1		
				5	кухня	3,3		3,3	
					Итого:	46,8	31,5	15,3	

			кв. 40	1	коридор	15,0		15,0	
				2	санузел	5,9		5,9	
				3	жилая	24,1	24,1		
				4	кухня	12,9		12,9	
				5	жилая	27,7	27,7		
				6	жилая	14,3	14,3		
				7	санузел	4,9		4,9	
					Итого:	**104,8**	**66,1**	**38,7**	
			кв.118	1	прихожая	4,7		4,7	
				2	санузел	4,8		4,8	
				3	кухня	7,7		7,7	
				4	жилая	17,6	17,6		
				5	жилая	16,5	16,5		
					Итого:	**51,3**	**34,1**	**17,2**	
			кв.119	1	прихожая	6,8		6,8	
				2	санузел	5,0		5,0	
				3	кухня	12,1		12,1	
				4	жилая	23,2	23,2		
					Итого:	**47,1**	**23,2**	**23,9**	
			кв.120	1	прихожая	8,9		8,9	
				2	кухня	2,8		2,8	
				3	жилая	19,2	19,2		
				4	жилая	13,3	13,3		
				5	санузел	3,5		3,5	
					Итого:	**47,7**	**32,5**	**15,2**	
			кв.121	1	прихожая	7,4		7,4	
				2	санузел	5,3		5,3	
				3	кухня	3,3		3,3	
				4	жилая	18,7	18,7		
				5	жилая	15,0	15,0		
					Итого:	**49,7**	**33,7**	**16,0**	
			кв.122	1	прихожая	11,3		11,3	
				2	санузел	2,6		2,6	
				3	жилая	17,2	17,2		
				4	жилая	16,7	16,7		
				5	жилая	20,8	20,8		
				6	кухня	3,3		3,3	
				7	санузел	6,5		6,5	
					Итого:	**78,4**	**54,7**	**23,7**	
			кв. 123	1	прихожая	10,8		10,8	
				2	санузел	6,7		6,7	
				3	кухня	3,3		3,3	
				4	жилая	17,4	17,4		
				5	жилая	11,5	11,5		
				6	жилая	14,8	14,8		
				7	санузел	2,5		2,5	
					Итого:	**67,0**	**43,7**	**23,3**	
					Итого по 10-этажу:	**691,7**	**455,3**	**236,4**	
блок 1		**11**	**кв. 41**	1	коридор	5,5		5,5	
				2	санузел	6,1		6,1	
				3	жилая комната	16,5	16,5		
				4	жилая комната	34,9	34,9		
				5	кухня	3,4		3,4	
				6	санузел	4,8		4,8	
					Итого:	**71,2**	**51,4**	**19,8**	
			кв. 42	1	коридор	11,3		11,3	
				2	санузел	6,4		6,4	

				3	кухня	3,3		3,3	
				4	гостиная	20,7	20,7		
				5	жилая	16,7	16,7		
				6	жилая	17,2	17,2		
				7	санузел	2,5		2,5	
					Итого:	**78,1**	**54,6**	**23,5**	
			кв. 43	1	коридор	7,5		7,5	
				2	жилая	15,1	15,1		
				3	жилая	18,4	18,4		
				4	кухня	3,3		3,3	
				5	санузел	5,4		5,4	
					Итого:	**49,7**	**33,5**	**16,2**	
			кв. 44	1	коридор	8,8		8,8	
				2	санузел	3,5		3,5	
				3	жилая	13,4	13,4		
				4	жилая	17,5	17,5		
				5	кухня	3,3		3,3	
					Итого:	**46,5**	**30,9**	**15,6**	
			кв. 45	1	коридор	15,9		15,9	
				2	санузел	5,8		5,8	
				3	жилая	23,7	23,7		
				4	кухня	12,3		12,3	
				5	жилая	23,9	23,9		
				6	жилая	17,5	17,5		
				7	санузел	4,9		4,9	
					Итого:	**104,0**	**65,1**	**38,9**	
блок 2			**кв.124**	1	прихожая	4,7		4,7	
				2	санузел	4,8		4,8	
				3	кухня	7,7		7,7	
				4	жилая	17,6	17,6		
				5	жилая	16,5	16,5		
					Итого:	**51,3**	**34,1**	**17,2**	
			кв.125	1	прихожая	6,8		6,8	
				2	санузел	5,0		5,0	
				3	кухня	12,1		12,1	
				4	жилая	23,2	23,2		
					Итого:	**47,1**	**23,2**	**23,9**	
			кв.126	1	прихожая	8,9		8,9	
				2	кухня	2,8		2,8	
				3	жилая	19,2	19,2		
				4	жилая	13,3	13,3		
				5	санузел	3,5		3,5	
					Итого:	**47,7**	**32,5**	**15,2**	
			кв.127	1	прихожая	7,4		7,4	
				2	санузел	5,3		5,3	
				3	кухня	3,3		3,3	
				4	жилая	18,7	18,7		
				5	жилая	15,0	15,0		
					Итого:	**49,7**	**33,7**	**16,0**	
			кв.128	1	прихожая	11,3		11,3	
				2	санузел	2,6		2,6	
				3	жилая	17,2	17,2		
				4	жилая	16,7	16,7		
				5	жилая	20,8	20,8		
				6	кухня	3,3		3,3	
				7	санузел	6,5		6,5	
					Итого:	**78,4**	**54,7**	**23,7**	
			кв. 129	1	прихожая	10,8		10,8	

				2	санузел	6,7		6,7	
				3	кухня	3,3		3,3	
				4	жилая	17,4	17,4		
				5	жилая	11,5	11,5		
				6	жилая	14,8	14,8		
				7	санузел	2,5		2,5	
					Итого:	**67,0**	**43,7**	**23,3**	
					Итого по 11-этажу:	**690,7**	**457,4**	**233,3**	
		12	**кв. 46**	1	коридор	10,7		10,7	
				2	санузел	2,5		2,5	
				3	жилая комната	16,2	16,2		
				4	жилая комната	14,9	14,9		
				5	жилая комната	17,6	17,6		
				6	кухня	3,0		3,0	
				7	санузел	6,8		6,8	
					Итого:	**71,7**	**48,7**	**23,0**	
			кв. 47	1	коридор	11,3		11,3	
				2	санузел	6,5		6,5	
				3	кухня	3,3		3,3	
				4	гостиная	21,3	21,3		
				5	жилая	16,5	16,5		
				6	жилая	17,2	17,2		
				7	санузел	2,6		2,6	
					Итого:	**78,7**	**55,0**	**23,7**	
			кв. 48	1	коридор	7,5		7,5	
				2	жилая	15,2	15,2		
				3	жилая	18,6	18,6		
				4	кухня	3,3		3,3	
				5	санузел	5,5		5,5	
					Итого:	**50,1**	**33,8**	**16,3**	
			кв. 49	1	коридор	8,7		8,7	
				2	санузел	3,5		3,5	
				3	жилая	13,3	13,3		
				4	жилая	17,9	17,9		
				5	кухня	3,3		3,3	
					Итого:	**46,7**	**31,2**	**15,5**	
			кв. 50	1	коридор	15,6		15,6	
				2	санузел	4,4		4,4	
				3	жилая	24,4	24,4		
				4	кухня	13,1		13,1	
				5	жилая	24,9	24,9		
				6	жилая	19,4	19,4		
				7	санузел	2,8		2,8	
					Итого:	**104,6**	**68,7**	**35,9**	
блок 2			**кв.130**	1	прихожая	4,7		4,7	
				2	санузел	4,8		4,8	
				3	кухня	7,7		7,7	
				4	жилая	17,6	17,6		
				5	жилая	16,5	16,5		
					Итого:	**51,3**	**34,1**	**17,2**	
			кв.131	1	прихожая	8,9		8,9	
				2	санузел	3,9		3,9	
				3	кухня	12,1		12,1	
				4	жилая	14,7	14,7		
				5	жилая	9,0	9,0		
					Итого:	**48,6**	**23,7**	**24,9**	
			кв.132	1	прихожая	8,9		8,9	
				2	кухня	2,8		2,8	

				3	жилая	19,2	19,2		
				4	жилая	13,3	13,3		
				5	санузел	3,5		3,5	
					Итого:	**47,7**	**32,5**	**15,2**	
			кв.133	1	прихожая	7,4		7,4	
				2	санузел	5,3		5,3	
				3	кухня	3,3		3,3	
				4	жилая	18,7	18,7		
				5	жилая	15,0	15,0		
					Итого:	**49,7**	**33,7**	**16,0**	
			кв.134	1	прихожая	11,3		11,3	
				2	санузел	2,6		2,6	
				3	жилая	17,2	17,2		
				4	жилая	16,7	16,7		
				5	жилая	20,8	20,8		
				6	кухня	3,3		3,3	
				7	санузел	6,5		6,5	
					Итого:	**78,4**	**54,7**	**23,7**	
			кв. 135	1	прихожая	10,8		10,8	
				2	санузел	6,7		6,7	
				3	кухня	3,3		3,3	
				4	жилая	17,4	17,4		
				5	жилая	11,5	11,5		
				6	жилая	14,8	14,8		
				7	санузел	2,5		2,5	
					Итого:	**67,0**	**43,7**	**23,3**	
					Итого по 12-этажу:	**694,5**	**459,8**	**234,7**	
		13	**кв. 51**	1	коридор	10,8		10,8	
				2	санузел	2,6		2,6	
				3	жилая комната	16,6	16,6		
				4	жилая комната	15,2	15,2		
				5	жилая комната	17,8	17,8		
				6	кухня	3,0		3,0	
				7	санузел	6,9		6,9	
					Итого:	**72,9**	**49,6**	**23,3**	
			кв. 52	1	коридор	11,2		11,2	
				2	санузел	6,5		6,5	
				3	кухня	3,3		3,3	
				4	гостиная	21,3	21,3		
				5	жилая	16,8	16,8		
				6	жилая	17,3	17,3		
				7	санузел	2,5		2,5	
					Итого:	**78,9**	**55,4**	**23,5**	
			кв. 53	1	коридор	7,5		7,5	
				2	жилая	15,2	15,2		
				3	жилая	18,2	18,2		
				4	кухня	3,3		3,3	
				5	санузел	5,4		5,4	
					Итого:	**49,6**	**33,4**	**16,2**	
			кв. 54	1	коридор	8,7		8,7	
				2	санузел	3,5		3,5	
				3	жилая	13,4	13,4		
				4	жилая	17,3	17,3		
				5	кухня	3,3		3,3	
					Итого:	**46,2**	**30,7**	**15,5**	
			кв. 55	1	коридор	15,2		15,2	
				2	санузел	5,7		5,7	
				3	жилая	24,0	24,0		

				4	кухня	13,3		13,3	
				5	жилая	14,4	14,4		
				6	жилая	12,4	12,4		
				7	жилая	13,7	13,7		
				8	санузел	4,7		4,7	
					Итого:	**103,4**	**64,5**	**38,9**	
			кв.136	1	прихожая	4,7		4,7	
				2	санузел	4,8		4,8	
				3	кухня	7,7		7,7	
				4	жилая	17,6	17,6		
				5	жилая	16,5	16,5		
					Итого:	**51,3**	**34,1**	**17,2**	
			кв.137	1	прихожая	8,9		8,9	
				2	санузел	3,9		3,9	
				3	кухня	12,1		12,1	
				4	жилая	14,7	14,7		
				5	жилая	9,0	9,0		
					Итого:	**48,6**	**23,7**	**24,9**	
			кв.138	1	прихожая	8,9		8,9	
				2	кухня	2,8		2,8	
				3	жилая	19,2	19,2		
				4	жилая	13,3	13,3		
				5	санузел	3,5		3,5	
					Итого:	**47,7**	**32,5**	**15,2**	
			кв.139	1	прихожая	7,4		7,4	
				2	санузел	5,3		5,3	
				3	кухня	3,3		3,3	
				4	жилая	18,7	18,7		
				5	жилая	15,0	15,0		
					Итого:	**49,7**	**33,7**	**16,0**	
			кв.140	1	прихожая	11,3		11,3	
				2	санузел	2,6		2,6	
				3	жилая	17,2	17,2		
				4	жилая	16,7	16,7		
				5	жилая	20,8	20,8		
				6	кухня	3,3		3,3	
				7	санузел	6,5		6,5	
					Итого:	**78,4**	**54,7**	**23,7**	
			кв. 141	1	прихожая	10,8		10,8	
				2	санузел	6,7		6,7	
				3	кухня	3,3		3,3	
				4	жилая	17,4	17,4		
				5	жилая	11,5	11,5		
				6	жилая	14,8	14,8		
				7	санузел	2,5		2,5	
					Итого:	**67,0**	**43,7**	**23,3**	
					Итого по 13-этажу:	**693,7**	**456,0**	**237,7**	
		14	**кв. 56**	1	коридор	10,8		10,8	
				2	санузел	2,6		2,6	
				3	жилая комната	16,6	16,6		
				4	жилая комната	15,2	15,2		
				5	жилая комната	17,8	17,8		
				6	кухня	3,0		3,0	
				7	санузел	6,9		6,9	
					Итого:	**72,9**	**49,6**	**23,3**	
			кв. 57	1	коридор	10,8		10,8	
				2	санузел	6,0		6,0	
				3	кухня	3,3		3,3	

				4	гостиная	21,3	21,3		
				5	жилая	16,7	16,7		
				6	жилая	17,2	17,2		
				7	санузел	3,1		3,1	
					Итого:	**78,4**	**55,2**	**23,2**	
			кв. 58	1	коридор	7,5		7,5	
				2	жилая	15,2	15,2		
				3	жилая	18,2	18,2		
				4	кухня	3,3		3,3	
				5	санузел	5,4		5,4	
					Итого:	**49,6**	**33,4**	**16,2**	
			кв. 59	1	коридор	8,8		8,8	
				2	санузел	3,5		3,5	
				3	жилая	13,3	13,3		
				4	жилая	18,6	18,6		
				5	кухня	3,3		3,3	
					Итого:	**47,5**	**31,9**	**15,6**	
			кв. 60	1	коридор	15,5		15,5	
				2	санузел	5,8		5,8	
				3	жилая	24,3	24,3		
				4	кухня	13,0		13,0	
				5	жилая	27,9	27,9		
				6	жилая	14,2	14,2		
				7	санузел	4,7		4,7	
					Итого:	**105,4**	**66,4**	**39,0**	
			кв.142	1	прихожая	4,7		4,7	
				2	санузел	4,8		4,8	
				3	кухня	7,7		7,7	
				4	жилая	17,6	17,6		
				5	жилая	16,5	16,5		
					Итого:	**51,3**	**34,1**	**17,2**	
			кв.143	1	прихожая	8,9		8,9	
				2	санузел	3,9		3,9	
				3	кухня	12,1		12,1	
				4	жилая	14,7	14,7		
				5	жилая	9,0	9,0		
					Итого:	**48,6**	**23,7**	**24,9**	
			кв.144	1	прихожая	8,9		8,9	
				2	кухня	2,8		2,8	
				3	жилая	19,2	19,2		
				4	жилая	13,3	13,3		
				5	санузел	3,5		3,5	
					Итого:	**47,7**	**32,5**	**15,2**	
			кв.145	1	прихожая	7,4		7,4	
				2	санузел	5,3		5,3	
				3	кухня	3,3		3,3	
				4	жилая	18,7	18,7		
				5	жилая	15,0	15,0		
					Итого:	**49,7**	**33,7**	**16,0**	
			кв.146	1	прихожая	11,3		11,3	
				2	санузел	2,6		2,6	
				3	жилая	17,2	17,2		
				4	жилая	16,7	16,7		
				5	жилая	20,8	20,8		
				6	кухня	3,3		3,3	
				7	санузел	6,5		6,5	
					Итого:	**78,4**	**54,7**	**23,7**	
			кв. 147	1	прихожая	10,8		10,8	

				2	санузел	6,7		6,7	
				3	кухня	3,3		3,3	
				4	жилая	17,4	17,4		
				5	жилая	11,5	11,5		
				6	жилая	14,8	14,8		
				7	санузел	2,5		2,5	
					Итого:	**67,0**	**43,7**	**23,3**	
					Итого по 14 этажу:	**696,5**	**458,9**	**237,6**	
		15	**кв. 61**	1	коридор	10,9		10,9	
				2	санузел	2,6		2,6	
				3	жилая комната	16,8	16,8		
				4	жилая комната	15,0	15,0		
				5	жилая комната	17,8	17,8		
				6	кухня	3,0		3,0	
				7	санузел	7,0		7,0	
					Итого:	**73,1**	**49,6**	**23,5**	
			кв. 62	1	коридор	11,1		11,1	
				2	санузел	6,4		6,4	
				3	кухня	3,3		3,3	
				4	гостиная	21,0	21,0		
				5	жилая	16,7	16,7		
				6	жилая	16,6	16,6		
				7	санузел	2,5		2,5	
					Итого:	**77,6**	**54,3**	**23,3**	
			кв. 63	1	коридор	7,5		7,5	
				2	жилая	15,2	15,2		
				3	жилая	18,2	18,2		
				4	кухня	3,3		3,3	
				5	санузел	5,4		5,4	
					Итого:	**49,6**	**33,4**	**16,2**	
			кв. 64	1	коридор	8,8		8,8	
				2	санузел	3,5		3,5	
				3	жилая	13,3	13,3		
				4	жилая	18,6	18,6		
				5	кухня	3,3		3,3	
					Итого:	**47,5**	**31,9**	**15,6**	
			кв. 65	1	коридор	15,6		15,6	
				2	санузел	5,9		5,9	
				3	жилая	24,3	24,3		
				4	кухня	13,0		13,0	
				5	жилая	27,8	27,8		
				6	жилая	14,4	14,4		
				7	санузел	4,7		4,7	
					Итого:	**105,7**	**66,5**	**39,2**	
			кв.148	1	прихожая	4,7		4,7	
				2	санузел	4,8		4,8	
				3	кухня	7,7		7,7	
				4	жилая	17,6	17,6		
				5	жилая	16,5	16,5		
					Итого:	**51,3**	**34,1**	**17,2**	
			кв.149	1	прихожая	8,9		8,9	
				2	санузел	3,9		3,9	
				3	кухня	12,1		12,1	
				4	жилая	14,7	14,7		
				5	жилая	9,0	9,0		
					Итого:	**48,6**	**23,7**	**24,9**	
			кв.150	1	прихожая	8,9		8,9	

				2	кухня	2,8		2,8	
				3	жилая	19,2	19,2		
				4	жилая	13,3	13,3		
				5	санузел	3,5		3,5	
					Итого:	**47,7**	**32,5**	**15,2**	
			кв.151	1	прихожая	7,4		7,4	
				2	санузел	5,3		5,3	
				3	кухня	3,3		3,3	
				4	жилая	18,7	18,7		
				5	жилая	15,0	15,0		
					Итого:	**49,7**	**33,7**	**16,0**	
			кв.152	1	прихожая	11,3		11,3	
				2	санузел	2,6		2,6	
				3	жилая	17,2	17,2		
				4	жилая	16,7	16,7		
				5	жилая	20,8	20,8		
				6	кухня	3,3		3,3	
				7	санузел	6,5		6,5	
					Итого:	**78,4**	**54,7**	**23,7**	
			кв. 153	1	прихожая	10,8		10,8	
				2	санузел	6,7		6,7	
				3	кухня	3,3		3,3	
				4	жилая	17,4	17,4		
				5	жилая	11,5	11,5		
				6	жилая	14,8	14,8		
				7	санузел	2,5		2,5	
					Итого:	**67,0**	**43,7**	**23,3**	
					Итого по 15 этажу:	**696,2**	**458,1**	**238,1**	
		16	**кв. 66**	1	коридор	10,4		10,4	
				2	санузел	2,6		2,6	
				3	жилая комната	16,6	16,6		
				4	жилая комната	15,1	15,1		
				5	жилая комната	17,8	17,8		
				6	кухня	3,0		3,0	
				7	санузел	6,2		6,2	
					Итого:	**71,7**	**49,5**	**22,2**	
			кв. 67	1	коридор	11,2		11,2	
				2	санузел	6,5		6,5	
				3	кухня	3,3		3,3	
				4	гостиная	21,2	21,2		
				5	жилая	16,7	16,7		
				6	жилая	17,2	17,2		
				7	санузел	2,6		2,6	
					Итого:	**78,7**	**55,1**	**23,6**	
			кв. 68	1	коридор	7,5		7,5	
				2	жилая	15,2	15,2		
				3	жилая	18,2	18,2		
				4	кухня	3,3		3,3	
				5	санузел	5,4		5,4	
					Итого:	**49,6**	**33,4**	**16,2**	
			кв. 69	1	коридор	8,8		8,8	
				2	санузел	3,5		3,5	
				3	жилая	13,3	13,3		
				4	жилая	18,6	18,6		
				5	кухня	3,3		3,3	
					Итого:	**47,5**	**31,9**	**15,6**	
			кв. 70	1	коридор	15,6		15,6	

				2	санузел	5,9		5,9	
				3	жилая	24,4	24,4		
				4	кухня	13,0		13,0	
				5	жилая	27,8	27,8		
				6	жилая	14,4	14,4		
				7	санузел	4,9		4,9	
					Итого:	**106,0**	**66,6**	**39,4**	
			кв.154	1	прихожая	4,7		4,7	
				2	санузел	4,8		4,8	
				3	кухня	7,7		7,7	
				4	жилая	17,6	17,6		
				5	жилая	16,5	16,5		
					Итого:	**51,3**	**34,1**	**17,2**	
			кв.155	1	прихожая	8,9		8,9	
				2	санузел	3,9		3,9	
				3	кухня	12,1		12,1	
				4	жилая	14,7	14,7		
				5	жилая	9,0	9,0		
					Итого:	**48,6**	**23,7**	**24,9**	
			кв.156	1	прихожая	8,9		8,9	
				2	кухня	2,8		2,8	
				3	жилая	19,2	19,2		
				4	жилая	13,3	13,3		
				5	санузел	3,5		3,5	
					Итого:	**47,7**	**32,5**	**15,2**	
			кв.157	1	прихожая	7,4		7,4	
				2	санузел	5,3		5,3	
				3	кухня	3,3		3,3	
				4	жилая	18,7	18,7		
				5	жилая	15,0	15,0		
					Итого:	**49,7**	**33,7**	**16,0**	
			кв.158	1	прихожая	11,3		11,3	
				2	санузел	2,6		2,6	
				3	жилая	17,2	17,2		
				4	жилая	16,7	16,7		
				5	жилая	20,8	20,8		
				6	кухня	3,3		3,3	
				7	санузел	6,5		6,5	
					Итого:	**78,4**	**54,7**	**23,7**	
			кв. 159	1	прихожая	10,8		10,8	
				2	санузел	6,7		6,7	
				3	кухня	3,3		3,3	
				4	жилая	17,4	17,4		
				5	жилая	11,5	11,5		
				6	жилая	14,8	14,8		
				7	санузел	2,5		2,5	
					Итого:	**67,0**	**43,7**	**23,3**	
					Итого по 16 этажу:	**696,2**	**458,9**	**237,3**	
		17	**кв. 71**	1	коридор	10,8		10,8	
				2	санузел	2,6		2,6	
				3	жилая комната	16,3	16,3		
				4	жилая комната	15,1	15,1		
				5	жилая комната	17,8	17,8		
				6	кухня	3,0		3,0	
				7	санузел	6,9		6,9	
					Итого:	**72,5**	**49,2**	**23,3**	
			кв. 72	1	коридор	11,5		11,5	
				2	санузел	6,5		6,5	

				3	кухня	3,3		3,3	
				4	гостиная	21,3	21,3		
				5	жилая	16,6	16,6		
				6	жилая	17,2	17,2		
				7	санузел	2,6		2,6	
					Итого:	**79,0**	**55,1**	**23,9**	
			кв. 73	1	коридор	7,5		7,5	
				2	жилая	15,2	15,2		
				3	жилая	18,2	18,2		
				4	кухня	3,3		3,3	
				5	санузел	5,4		5,4	
					Итого:	**49,6**	**33,4**	**16,2**	
			кв. 74	1	коридор	8,8		8,8	
				2	санузел	3,5		3,5	
				3	жилая	13,3	13,3		
				4	жилая	18,6	18,6		
				5	кухня	3,3		3,3	
					Итого:	**47,5**	**31,9**	**15,6**	
			кв. 75	1	коридор	15,6		15,6	
				2	санузел	5,9		5,9	
				3	жилая	24,2	24,2		
				4	кухня	13,0		13,0	
				5	жилая	27,8	27,8		
				6	жилая	14,4	14,4		
				7	санузел	4,8		4,8	
					Итого:	**105,7**	**66,4**	**39,3**	
			кв.160	1	прихожая	4,8		4,8	
				2	санузел	4,0		4,0	
				3	кухня	16,0		16,0	
				4	жилая	12,5	12,5		
				5	жилая	9,8	9,8		
					Итого:	**47,1**	**22,3**	**24,8**	
			кв.161	1	прихожая	7,2		7,2	
				2	санузел	3,9		3,9	
				3	кухня	13,7		13,7	
				4	жилая	13,5	13,5		
				5	жилая	9,8	9,8		
					Итого:	**48,1**	**23,3**	**24,8**	
			кв.162	1	прихожая	8,9		8,9	
				2	кухня	2,8		2,8	
				3	жилая	19,2	19,2		
				4	жилая	13,3	13,3		
				5	санузел	3,5		3,5	
					Итого:	**47,7**	**32,5**	**15,2**	
			кв.163	1	прихожая	7,4		7,4	
				2	санузел	5,3		5,3	
				3	кухня	3,3		3,3	
				4	жилая	18,7	18,7		
				5	жилая	15,0	15,0		
					Итого:	**49,7**	**33,7**	**16,0**	
			кв.164	1	прихожая	11,3		11,3	
				2	санузел	2,6		2,6	
				3	жилая	17,2	17,2		
				4	жилая	16,7	16,7		
				5	жилая	20,8	20,8		
				6	кухня	3,3		3,3	
				7	санузел	6,5		6,5	
					Итого:	**78,4**	**54,7**	**23,7**	

			кв. 165	1	прихожая	10,8		10,8	
				2	санузел	6,7		6,7	
				3	кухня	3,3		3,3	
				4	жилая	17,4	17,4		
				5	жилая	11,5	11,5		
				6	жилая	14,8	14,8		
				7	санузел	2,5		2,5	
					Итого:	67,0	43,7	23,3	
					Итого по 17 этажу:	692,3	446,2	246,1	
					Итого по 1 этажу:				
					Итого по 2 этажу:				
					Итого по 3 этажу:	685,7	451,6	234,1	
					Итого по 4 этажу:	685,7	451,6	234,1	
					Итого по 5 этажу:	682,2	448,2	234,0	
					Итого по 6 этажу:	683,5	428,1	255,4	
					Итого по 7 этажу:	687,5	446,2	241,3	
					Итого по 8 этажу:	691,0	453,7	237,3	
					Итого по 9 этажу:	689,6	452,8	236,8	
					Итого по 10 этажу:	691,7	455,3	236,4	
					Итого по 11 этажу:	690,7	457,4	233,3	
					Итого по 12 этажу:	694,5	459,8	234,7	
					Итого по 13 этажу:	693,7	456,0	237,7	
					Итого по 14 этажу:	696,5	458,9	237,6	
					Итого по 15 этажу:	696,2	458,1	238,1	
					Итого по 16 этажу:	696,2	458,9	237,3	
					Итого по 17 этажу:	692,3	446,2	246,1	
					Всего по квартирам	10357,0	6782,8	3574,2	
					1-комн 9шт	427,1	210,5	216,6	
					2-комн 83шт	4081,2	2639,5	1441,7	
					3-комн 71шт	5641,1	3802,2	1838,9	
					4-комн 2шт	207,6	130,6	77,0	
					Итого по жилой части:	10357,0	6782,8	3574,2	
					нежилые помещения:	2883.9		2883.9	кол-во 84шт
					парковочне места:	1350.0		1350.0	кол-во 89 шт
					лестничные клетки, тех. помещение, О.П.	5772.1		5772.1	
					Всего по дому:	20363.0	6782,8	13580.2	

продолжение таблицы

Площадь по внутреннему обмеру ($м^2$), в том числе								
В отдельных квартирах	В общежитиях	В гостиницах	Торговая	Промышленно-производственных зданий и сооружений	Складская	Учреждений образования	Предприятий бытового обслуживания	Организаций и учреждений управления, научных, банковских, общественных и т.п.
9	10	11	12	13	14	15	16	17
-	-	-	-	-	-	-	-	-

продолжение таблицы

Площадь по внутреннему обмеру ($м^2$), в том числе							
Предприятий общественного питания	Организации здравоохранения	Физкультурно-спортивная	Учреждений культуры и искусства	Транспортных зданий и сооружений	Сооружений инженерных сетей	Гаражей	Прочие
18	19	20	21	22	23	24	25
-	-	-	-	-	-	-	-

Техническое описание конструктивных элементов основного строения

№ п.п.	Наименование конструктивных элементов		Описание конструктивных элементов (материал, отделка и т.д.)
1	2		3
1	Фундамент		Монолит, Бетон
2	1) наружные и внутренние капитальные стены		Монолит, Бетон
	2) перегородки		Газоблок
3	Перекрытия	мансардное	-
		междуэтажное	Монолит, Бетон

4	Крыша			Наплавляемая
5	Полы	1-го этажа		Керамагранит
		последующих этажей		Керамагранит
6	Проемы	окна		Алюминий
		двери		Металлические
7	Отделочные работы	внутренние		Декоративная штукатурка, керамогранит
		наружные		Металлические
8	Горячее водоснабжение			Центральное
9	Водопровод			Центральное
10	Канализация			Центральное
11	Электроосвещение			От ТП
12	Отопление	печное		-
13		печное газовое		-
14		от ТЭЦ		+
15		от АГВ		-
16		от индивидуальной отопительной установки	на газе	
17			на твердом топливе	
18		от районной котельной	на газе	
19			на твердом топливе	
20	Разные работы			

Техническое описание служебных построек

Показатели	Наименование служебных построек								
Площадь (м ^{2})	ТП		Охранная будка	6*6 м2					
Высота строения (м)				3,2м					
Объем строения (м ^{3})				115					
Фундамент				Монолит					

Стены				Газоблок					
Перекрытия				Бетон					
Крыша				Наплавляемая					
Полы				Кафель					
Окна				Алюминиевая					
Двери				Алюминиевая					
Внутренняя отделка				Краска					
Наружная отделка				Металл					
Печи				Электрический					

Техническое описание внутри дворовых сооружений

Наименование сооружений	Размер в метрах				Объем ($м^3$)	Материал
	длина	ширина	площадь	высота или глубина		
1	2	3	4	5	6	7

Техническое описание отдельных частей строения
(подвалов, полуподвалов, мезонинов, мансард)

Наименование и назначение отдельных частей строения	Заглубление спланированной поверхности земли до пола подвала	Описание элементов					
		стены	перекрытия	полы	внутренняя отделка	крыша	дополнительные устройства
1	2	3	4	5	6	7	8

Техническое описание нежилых пристроек к основному строению

Наименование конструктивных элементов	Техническое описание конструктивных элементов
1	2

Фундамент		
Стены и перегородки		
Крыша		
Полы		
Перекрытия		
Проемы	окна	
	двери	
Отделочные работы	внутренние	
	наружные	
Разные работы		
Итого:		
Фундамент		
Стены и перегородки		
Крыша		
Полы		
Перекрытия		
Проемы	окна	
	двери	
Отделочные работы	внутренние	
	наружные	
Разные работы		
Итого:		
Фундамент		
Стены и перегородки		
Крыша		
Полы		
Перекрытия		
Проемы	окна	
	двери	
Отделочные работы	внутренние	
	наружные	

Разные работы	
Итого:	

Исчисление площадей и объемов основной и отдельных частей строения
(подвалов, полуподвалов, мезонинов, мансард, крыш, пристроек и т.п.)

Наименование частей строения и пристроек	Формула для подсчета площадей по наружному обмеру	Площадь (м ^{2})	Высота (м)	Объем (м ^{3})	Наименование частей строения и пристроек	Формула для подсчета площадей по наружному обмеру	Площадь (м ^{2})	Высота (м)	Объем (м ^{3})
1	2	3	4	5	6	7	8	9	10

Заказчик

ТОО «Диал-Строй»
Генеральный директор
Маматраныимов Г.И. _____

подпись, МП

Авторский надзор
ТОО «ПСК Архат 2»
Генеральный директор
Ченгелбаев А.Б. _____

подпись, дата, МП

Эксперт авторского надзора
Махамбеталиев М.С. _____

подпись, дата МП

97