Ұлттық біліктілікті арттыру академиясы
“BOLASHAK”
БСН251040000072

BOLASHAK национальная академия

Национальная академия повышения квалификации
“BOLASHAK”
8(700) 271 47 94

Исх.№710 от 18 декабря 2025г

Руководителю

Национальная академия повышения квалификации «Bolashak» приглашает руководителей, заместителей, администраторов бюджетных программ, начальников отдела, экономистов, главных бухгалтеров, бухгалтеров и специалистов по государственным закупкам принять участие в семинарах Вас и Ваших сотрудников *принять участие в семинарах по повышению квалификации (график прилагается).*

Просим Вас направить данное письмо всем структурным подразделениям и подведомственным.

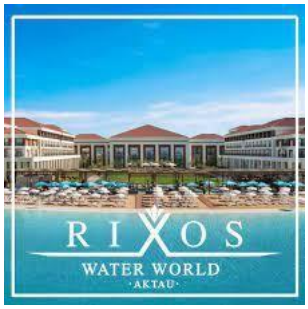

Семинар состоится: г.Актау 26-27-28 января 2026г.
гостиница Rixos Water World Aktau (система ALL INCLUSIVE)!
Цена семинара на 1-го участника: 285 000 тенге, 20 акад.часов
При участии от 20 человек — 21-й участник бесплатно!
Успейте подать заявки.

Концепция отеля «Все Включено. "Rixos Water World Aktau — первый и единственный пятизвездочный отель в Центральной Азии. Отель предлагает своим гостям роскошный отдых по системе «Все включено». Курорт расположен вблизи г.Актау.

В стоимость семинара входит: участие в семинаре, именной сертификат, раздаточный материал (блокнот, ручка), ценный электронный материал на эл.почту, проживание в гостинице в 2-х местном шикарном номере с отдельными кроватями, 2-е суток, питание в формате **ШВЕДСКИЙ СТОЛ** (4-х-разовое питание), посещение SPA-зоны, развлекательные мероприятия, парк с аттракционами. *БОНУС:* **Добавление в чат WhatsApp группа до 31.12.2026г.**

СЕМИНАРЫ В ГОРОДЕ АКТАУ, ГОСТИНИЦА «Rixos Water World Aktau»

Цена семинара на 1-го участника: 285 000 тенге, мы не плательщики НДС, 20 акад.часов

1	«Изменения в расчете средней заработной платы. Новый Налоговый кодекс РК– 2026. Налоговый учет дохода работников, гарантии и компенсационные выплаты. Резерв по отпускам. Разбор сложных вопросов по расчету заработной платы»	**26-27-28 января,** 285 000 тенге
2	«Государственные закупки с учетом новых изменений на 2026 год. Новые правила и процедуры осуществления государственных закупок. Эффективное участие в государственных закупках: особенности работы с новым платформами и инструментами» Консультация 6 мес. по WhatsApp	**26-27-28 января,** 285 000 тенге
3	«Ведение бухгалтерского учета и составление финансовой отчетности в соответствии с МСФООС с учетом изменений на 2026 год. Новые формы финансовой отчетности»	**26-27-28 января,** 285 000 тенге
4	«Обзор изменений бюджетного законодательства на 2026 год. Новый Бюджетный кодекс РК. Повышение эффективности бюджетного планирования. Недопущение нарушений при планировании и исполнении бюджета»	**26-27-28 января,** 285 000 тенге
5	«Практическое применение изменений в трудовом законодательстве РК в 2026 году: современные требования к кадровому делопроизводству, цифровизация процессов и минимизация рисков для работодателей»	**26-27-28 января,** 285 000 тенге
6	«Новый Налоговый кодекс: Изменения по КПН. Изменения по ИПН и социальному налогу. НДС»	**26-27-28 января,** 285 000 тенге

Просим в случае участия заранее направить заявку и заключить Договора. Обоснование для одного источника: п/п.28, п.3 ст.16. **Наши контакты:** 8-700-271-47-94 Кайрат, **info@kazpco.kz** БИН 251040000072 (мы не плательщики НДС).

Генеральный директор **Оразай А.**

Национальная академия повышения квалификации "Bolashak"

Управление культуры, архивов и документации Карагандинской области Сырбаева Р.Б.

ПАМЯТКА 26-27-28 января
ОТЕЛЬ «Rixos Water World Aktau»

ПЕРВЫЙ ДЕНЬ - Заселение в номера с 14:00
ВТОРОЙ ДЕНЬ - семинары в конференц-зале
ТРЕТИЙ ДЕНЬ в 12:00 утра – выезд с номеров
Шведский стол (4-х разовое питание в формате шведский стол: завтрак, обед, полдник, ужин)
Посещение SPA-зоны, развлекательные мероприятия, парк с аттракционами.

Проживание в шикарном просторном номере

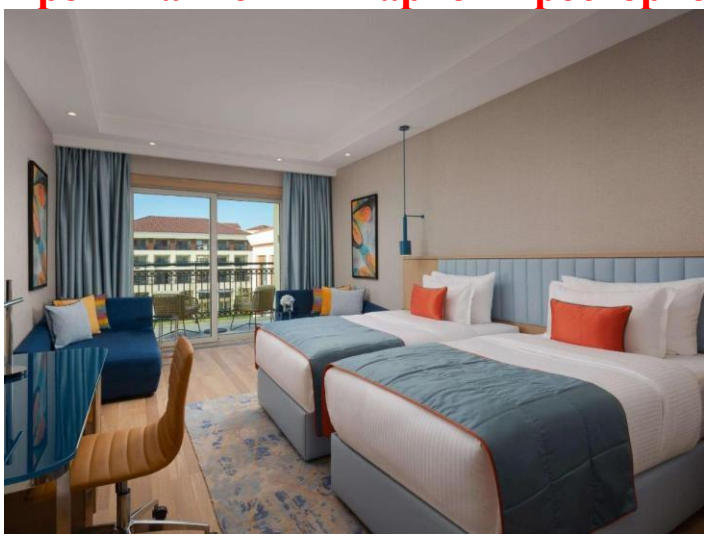

Бассейн, сауна

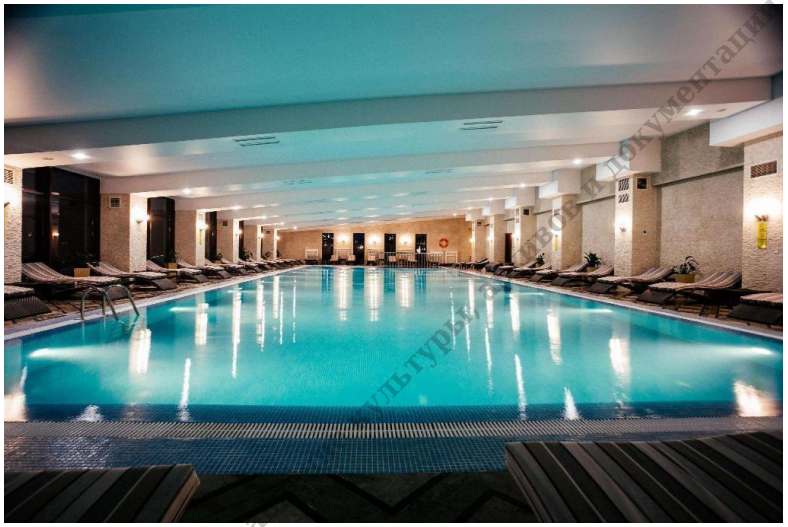

Хамам

Просим в случае участия заранее направить заявку и заключить Договора. Обоснование для одного источника: п/п.28, п.3 ст.16. **Наши контакты:** 8-700-271-47-94 Кайрат, **info@kazpco.kz** БИН 251040000072 (мы не плательщики НДС).

Управление культуры, архивов и документации Карагандинской области\АСырбаева Р.Б.

Концепция отеля «Все Включено»:

· Питание в основном ресторане (завтрак, обед, ужин, поздний ужин)

· Пользование барами (алкогольные напитки и безалкогольные по концепции отеля)

· Минибар в номере

· Посещение СПА центра “Anjana SPA’ (3 вида сауны, хамам, внутренний бассейн, тренажерный зал)

· Групповые спортивные занятия

· Посещение тематического парка TetysBlu

· Посещения колеса обозрения «AktauBlu»

· Подогреваемый наружний бассейн «Relax»

· Подогреваемый морской бассейн «Infinity»

Управление культуры, туризма и спорта Карагандинской области\АСырбаева Р.Б.