Приложение 3
к приказу Министра
по инвестициям и развитию
Республики Казахстан
от 24 апреля 2017 года № 235

Форма

Декларация о соответствии

«22» сентября 2025 года

Подрядчик (генеральный подрядчик) **Товарищество с ограниченной ответственностью «Алихан Ойл 3», Актюбинская обдасть Мартукский район п. Мартук, ул. Маметовой 64**
наименование организации, юридический адрес

в лице **директора Кожаева Зулхузы Изымовича** фамилия, имя, отчество (при наличии) руководителя организации

по объекту **«Капитальный ремонт здания средней школы №4 по адресу ул. Мухтара Ауезова, д.5, г.Хромтау, Хромтауского района, Актюбинской области», расположенного по адресу: 031100 Республика Казахстан, Актюбинская область, Хромтауский район, Г.Хромтау, Мухтара Ауэзова 5**
наименование, местонахождения объекта
заказчиком которого является **Коммунальное государственное учреждение "Хромтауская средняя школа №4" государственного учреждения "Отдел образования Хромтауского района Управления образования Актюбинской области", руководитель Ешкеева Айгуль Тулеуовна**
наименование организации, фамилия, имя, отчество (при наличии) руководителя

удостоверяет, что:

1. Строительно–монтажные работы на объекте выполнены в соответствии с утвержденным проектом (проектно–сметной документацией), государственными нормативами в сфере архитектурной, градостроительно и строительной деятельности;

2. Субподрядные организации: **ТОО «MBC Capital Stroy Group», ТОО «ABYROI Group», ТОО «Optimum Energy», ТОО «РегионСтройГрупп», ТОО «ART TOWERS INVEST», ТОО «Жана Дәуір-2023», ТОО «Даму Құрылыс АДК», ТОО «ӨркенҚұрылыс», ТОО «Имэкс Сервис», ТОО «Строительная компания Авторитет», ТОО «КазПромСтройГрупп», ТОО «ИнжСтройЭксперт», ТОО «АСУ-К», ТОО «РАШИД И КОМПАНИЯ».**
наименование организации

3. Проект (проектно-сметная документация) **ТОО «Кристалл Проект», РП №7-1-2023**
наименование проектной организации, номер проекта
утвержден(а) **КГУ «Хромтауская средняя школа №4», №124 от 03.06.2024г.**
наименование организации утвердившей (переутвердившей) проект и дата утверждения

4. Объект (комплекс) имеет следующие основные технико-экономические показатели (мощность, производительность, производственная площадь, протяженность, вместимость, объем, пропускная

способность, провозная способность, число рабочих мест и тому подобное, заполняется по всем объектам (кроме жилых домов) в единицах измерения соответственно целевой продукции или основным видам услуг):

Мощность, производительность и так далее	Ед. изм.	По проекту		Фактически	
		общая (с учетом ранее принятых)	в том числе пускового комплекса или очереди	общая (с учетом ранее принятых)	в том числе пускового комплекса или очереди
Общая площадь	м2	9437,0	-	9437,0	-
Площадь застройки	м2	2296,6	-	2296,6	-
Строительный объем	м2	37218,0	-	37218,0	-
Число этажей	этаж	4	-	4	-

5. Технологические и архитектурно-строительные решения по объекту характеризуется следующими данными:

По конструктивной схеме здание с продольными несущими стенами.

Фундамент наружных и внутренних стен здания – ленточные, из железобетонных блоков.

Стены наружные выполнены из блоков стеновых железобетонных по ГОСТ 13579 –78.

Внутренние стены выполнены из силикатного кирпича марки М100 на растворе марки М50.

Перегородки толщиной 510-380-250-120мм. выполнены из силикатного кирпича марки М100 на растворе марки М50.

Перекрытие и покрытие из железобетонных плит.

Крыша – чердачная, многоскатная (конверт), стропильной системы из пиломатериалов хвойных пород по ГОСТ 8486-86*Е с утеплением из мин. плиты.

Водосток –организованный.

Кровля – профлист окрашенный.

Окна – пластиковые

Двери наружные – металлические.

По периметру здания имеется отмостка из бетона.

При капитальном ремонте здания предусматривается:

Восстановление внешнего вида фасада здания с последующей обшивкой металлическим сайдингом.

Устройство облицовки: Сайдинговая панель МП СК-14х226 с теплоизоляцией негорючая, базальтовая плита марки П-125 толщ. 100 мм.

Ремонт кровли. Полная замена профнастила, обрешетки и устройство подшивки карнизного свеса.

- Демонтаж оцинкованного профлиста С16 (100%)

- Демонтаж стропильных ног 50х140 мм (частичный 20%) (оставшиеся 80% перекладка)
- Демонтаж обрешетки 20х100 мм (100%)
- Монтаж контр обрешетки 20х50 мм. (частично 50% для контр обрешетки использовать демонтированную обрешетку)
- Монтаж новой деревянной обрешетки из обрезной доски 25х100 мм. с шагом 400мм.
- Монтаж Профлист окрашенный С-44х1000-А (ПЭ-01-7024-0,7) по деревянной обрешетке 25х100 мм с шагом 400 мм.

Демонтаж старых крылец входа зданий, с заменой на новые.
- Крыльцо Кр-1 замена покрытии из керамогранита и плитки.
- Крыльцо Кр-2,Кр-3,Кр-4,Кр-7,Кр-8 полная замена(демонтаж с последующим устройством)
- Крыльцо Кр-5,Кр-6 ремонт. Замена покрытий. Замена ступеней. Установка ограждений.

Замена наружных дверей.
Замена окон в классных помещениях и помещениях с постоянным пребыванием людей. Остальные окна ремонт(замена монтажной пены, регулировка створок, переуплотнение, замена подоконных досок и отлива)
На окна, форточки, фрамуги, открываемые для проветривания, устанавливаются москитные сетки согласно СП № КР ДСМ-76.

6. На объекте установлено предусмотренное проектом оборудование в количестве согласно актам о его приемке после индивидуального испытания и комплексного опробования;

7.Мероприятия по охране труда, обеспечению взрывобезопасности, пожаробезопасности, охране окружающей природной среды и антисейсмические мероприятия, предусмотреные проектом выполнены:

8.Строительно-монтажные работы осуществлены в сроки:

начало работ: октябрь 2024 года;

окончание работ: сентябрь 2025 года.

при продолжительности строительства, месяц:

по норме или по проекту организации строительства, месяц: 7

фактически, месяц: 7

9. Примененные строительные материалы, конструкции, оборудование и изделия соответствуют требованиям проекта и государственных нормативов;

9-1. Доля местного содержания предусмотрена в проектно-сметной документации 59,44% и фактически применено 59,44% (на объектах финансируемых за счет государственных инвестиций и средств квазигосударственного сектора);

10. Исполнительная геодезическая съемка фактического положения подземных инженерных сетей и/или зданий (сооружений) выполнена (обязательное приложение к декларации соответствия) ;

10-1 . Исполнительная техническая документация имеется в полном объеме, в том числе в электронном модуле ;

11. Наружные инженерные коммуникации (холодное и горячее водоснабжение, канализация, теплоснабжение, газоснабжение, электроснабжение и связь) обеспечивают нормальную эксплуатацию объекта, что подтверждается поставщиками услуг по инженерному и коммунальному обеспечению. Поставщики услуг по инженерному и коммунальному обеспечению: ***проектом не предусмотрено***

наименование организации, фамилия, имя, отчество(при наличии), подпись руководителя, дата Место печати(при наличии)

12. Шумоизоляция здания соответствует проекту и подтверждается экспертным заключением выдаваемым государственной организацией осуществляющей санитарно-эпидемиологическую экспертизу по результатам лабораторных замеров проведенных аккредитованными испытательными лабораториями (центрами)
(экспертное заключение прилагается);

13. Обеспечен доступ для маломобильных групп населения, что подтверждается органами социальной защиты населения:

фамилия, имя, отчество (при наличии), подпись руководителя, дата
Место печати (при наличии)

Подрядчик (генеральный подрядчик) считает объект **«Капитальный ремонт здания средней школы №4 по адресу ул. Мухтара Ауезова, д.5, г.Хромтау, Хромтауского района, Актюбинской области»**
наименование объекта (комплекса)
готовым к приемке в эксплуатацию, гарантирует качество выполненных строительно-монтажных и специальных работ, и принимает на себя обязательство устранять дефекты, возникшие по его вине при строительстве объекта согласно гарантийного срока в соответствии с законодательством Республики Казахстан.

Подрядчик (генеральный подрядчик)
Директор ТОО «Алихан Ойл 3» Кожаев Зулхуза Изымович
фамилия, имя, отчество (при наличии) руководителя, подпись, дата
М.П.

Казақстан Республикасы Ақтөбе қаласы «АЛИХАН ОЙЛ 3» ЖАУАПКЕРШІЛІГІ ШЕКТЕУЛІ СЕРІКТЕСТІК ТОВАРИЩЕСТВО С ОГРАНИЧЕННОЙ ОТВЕТСТВЕН. город Актобе Республика Казахстан

Приложение 2 к акту приемки
объекта в эксплуатацию

форма

Технические характеристики объекта (многоквартирные жилые дома, промышленные, торговые объекты и тому подобное)

«Капитальный ремонт здания средней школы №4 по адресу ул. Мухтара Ауезова, д.5, г.Хромтау, Хромтауского района, Актюбинской области»

Наименование (многоквартирный жилой дом, промышленные, торговые объекты и т.п.)	Общие сведения									
	количество этажей (этаж)	количество квартир	количество помещений, комнат	площадь застройки (м2)	объем здания (м3)	общая площадь (м2)	жилая площадь (м2)	площадь нежилых помещений (м2)	площадь парковочных мест (м2)	площадь балкона, лоджии (м2)
1	2	3	4	5	6	7	8	9	10	11
«Капитальный ремонт здания средней школы №4 по адресу ул. Мухтара Ауезова, д.5, г.Хромтау, Хромтауского района, Актюбинской области»	4	-	217	2296,6	37218,0	9437,0	-	-	-	-

продолжение таблицы

Описание конструктивных элементов			Вид отопления	Благоустройство				
фундамент	стены	кровля		электроснабжение	водоснабжение	горячее водоснабжение	канализация	газоснабжение
12	13	14	15	16	17	18	19	20
Ленточные, из железобетон-ных блоков.	Стены наружные выполнены из блоков стеновых железобетонных. Внутренние стены выполнены	чердачная, многоскатная (конверт) из профлиста окрашенного	Централизованное	Централизованное	Централизованное	Централизованное	Централизованная	-

	из силикатного кирпича марки М100							

Распределение площади

№		В отдельных квартирах	В помещениях коридорного типа	В общежитиях	В гостиницах
1	Количество жилых квартир	-	-	-	-
2	Количество жилых комнат	-	-	-	-
3	Общая площадь (м 2)	-	-	-	-
4	Жилая площадь (м 2)	-	-	-	-

продолжение таблицы

Из общего числа площади				Распределение квартир по числу комнат				
в мансардах	в подвалах	в цокольных этажах	в бараках	1-комнатные	2-комнатные	3-комнатные	4-комнатные	5-комнатные
-	-	-	-	-	-	-	-	-
-	-	-	-	-	-	-	-	-
-	-	-	-	-	-	-	-	-

Нежилые помещения

Площадь (м2)	Жилая площадь в нежилых помещениях	Торговая	Промышленно-производственных зданий и сооружений	Складская	Бытового обслуживания	Гаражи	Организаций и учреждений управления, научных, банковский, общественных и т.п.
1	2	3	4	5	6	7	8
Основная	-	-	-	-	-		-

Вспомогательная	-	-	-	-	-	-	-

продолжение таблицы

Общественного питания	Учреждений образования	Транспортных зданий и сооружений	Здравоохранения, лечебного назначения	Физкультуры и спорта	Учреждений культуры и искусства	Сооружений инженерных сетей	Прочие	Всего
9	10	11	12	13	14	15	16	17
-	9437,0	-	-	-	-	-	-	9437,0
-	-	-	-	-	-	-	-	-

Перечень документов, прилагаемых к техническим характеристикам объекта:

1. Поэтажные планы – 5 шт. (план подвала, план 1 этажа, план 2-го этажа, план 3 этажа, план 4-го этажа)

2. Экспликация к плану объекта

План подвального этажа

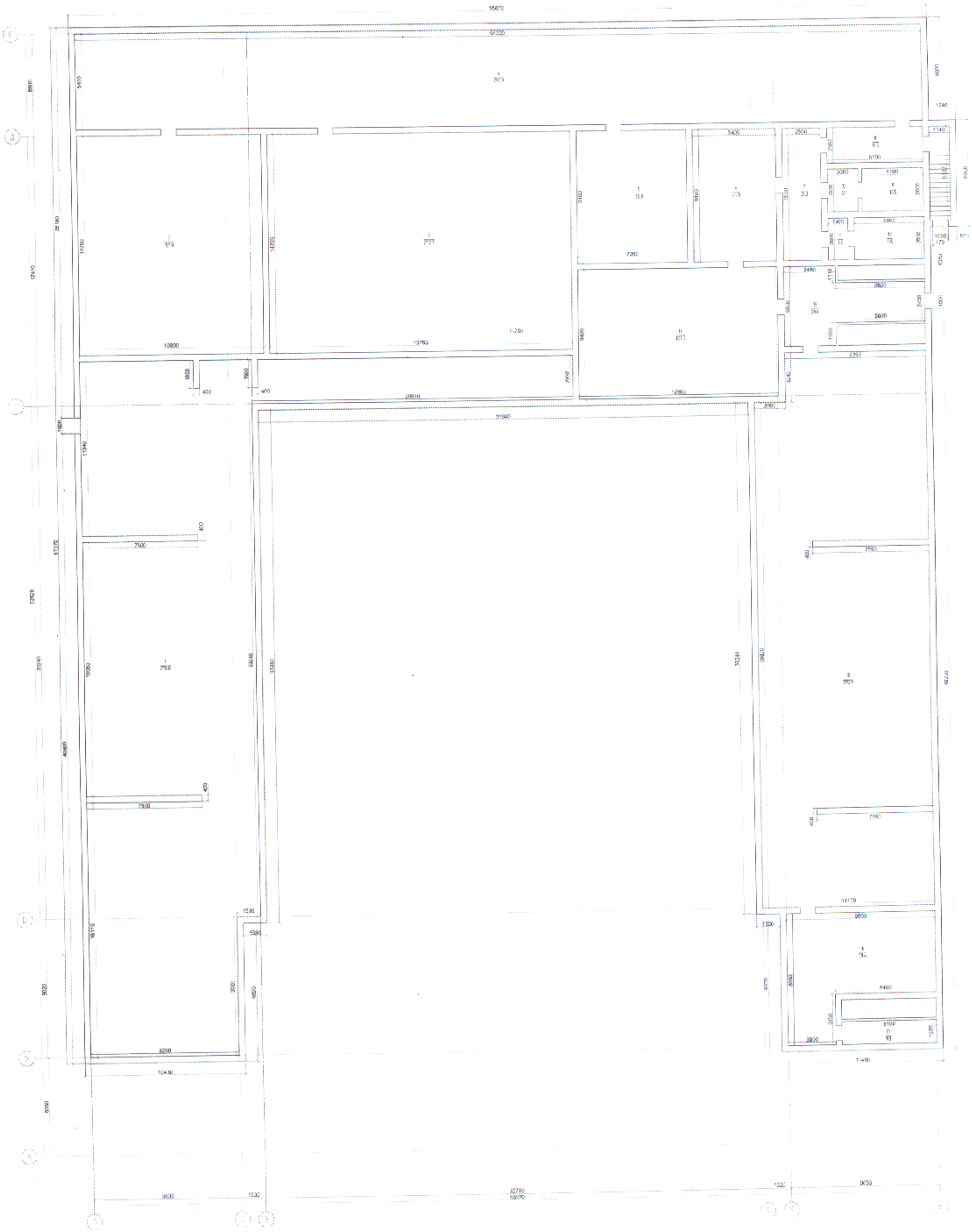

План 1 этажа

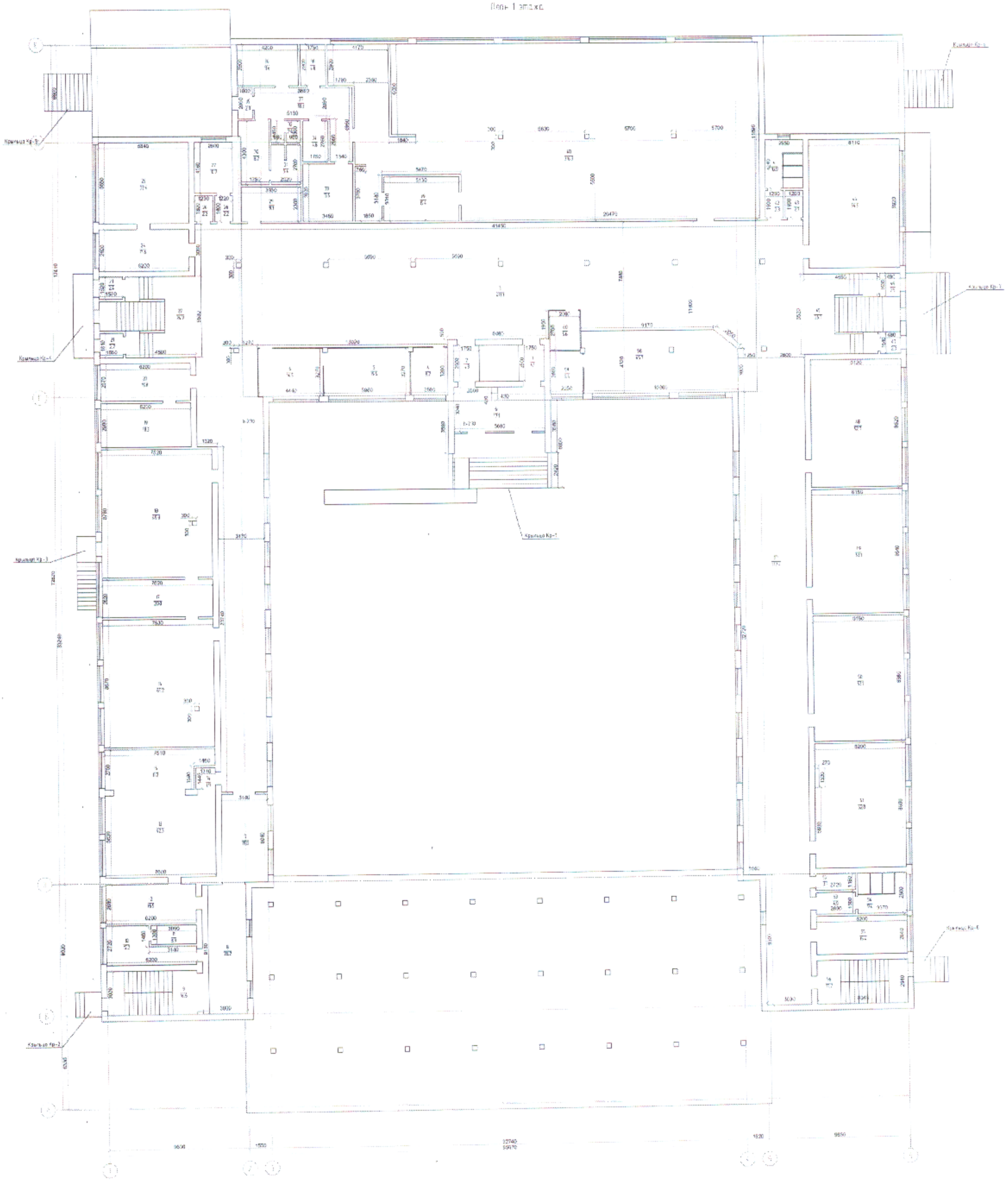

План 2 этажа

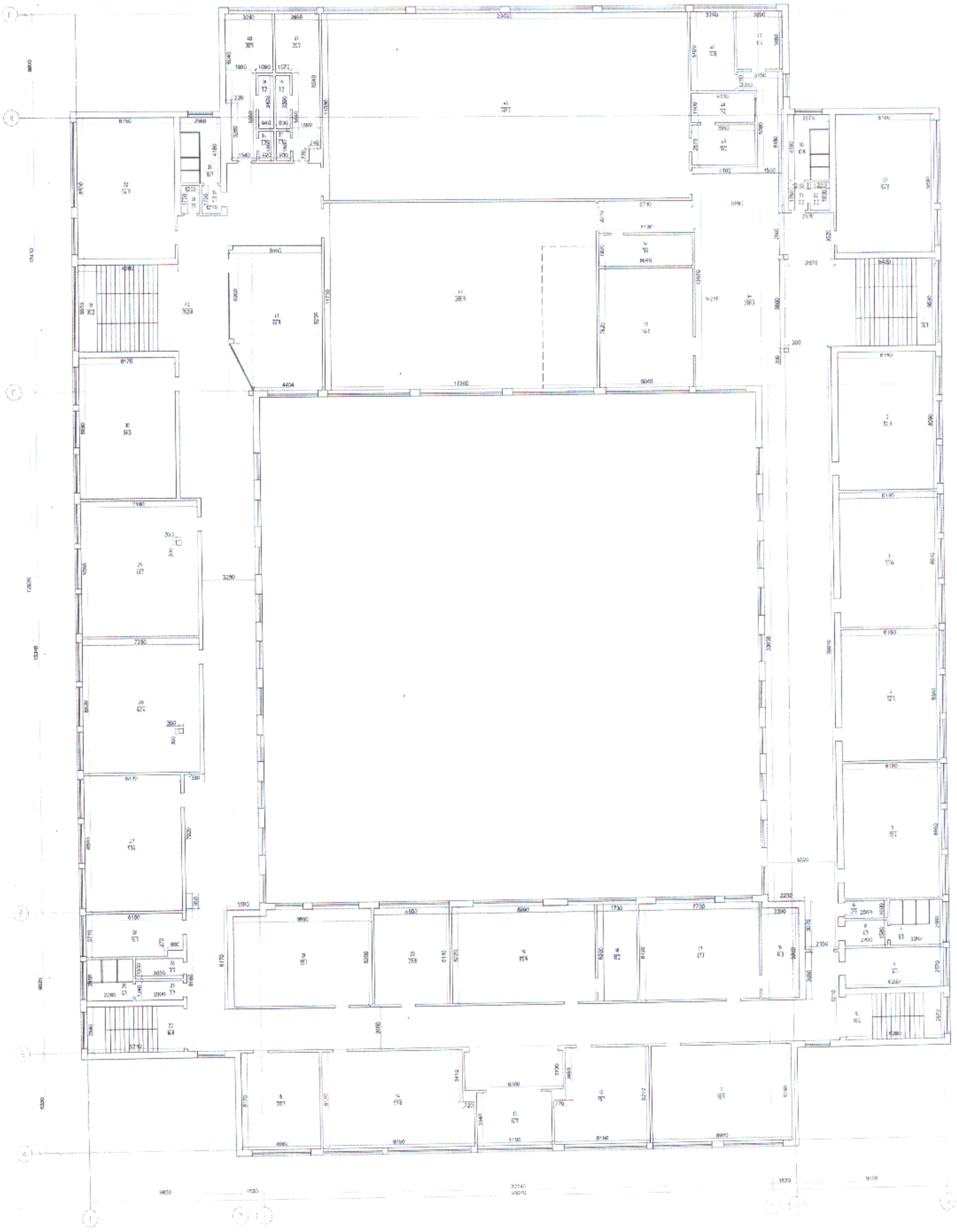

План 3 этажа

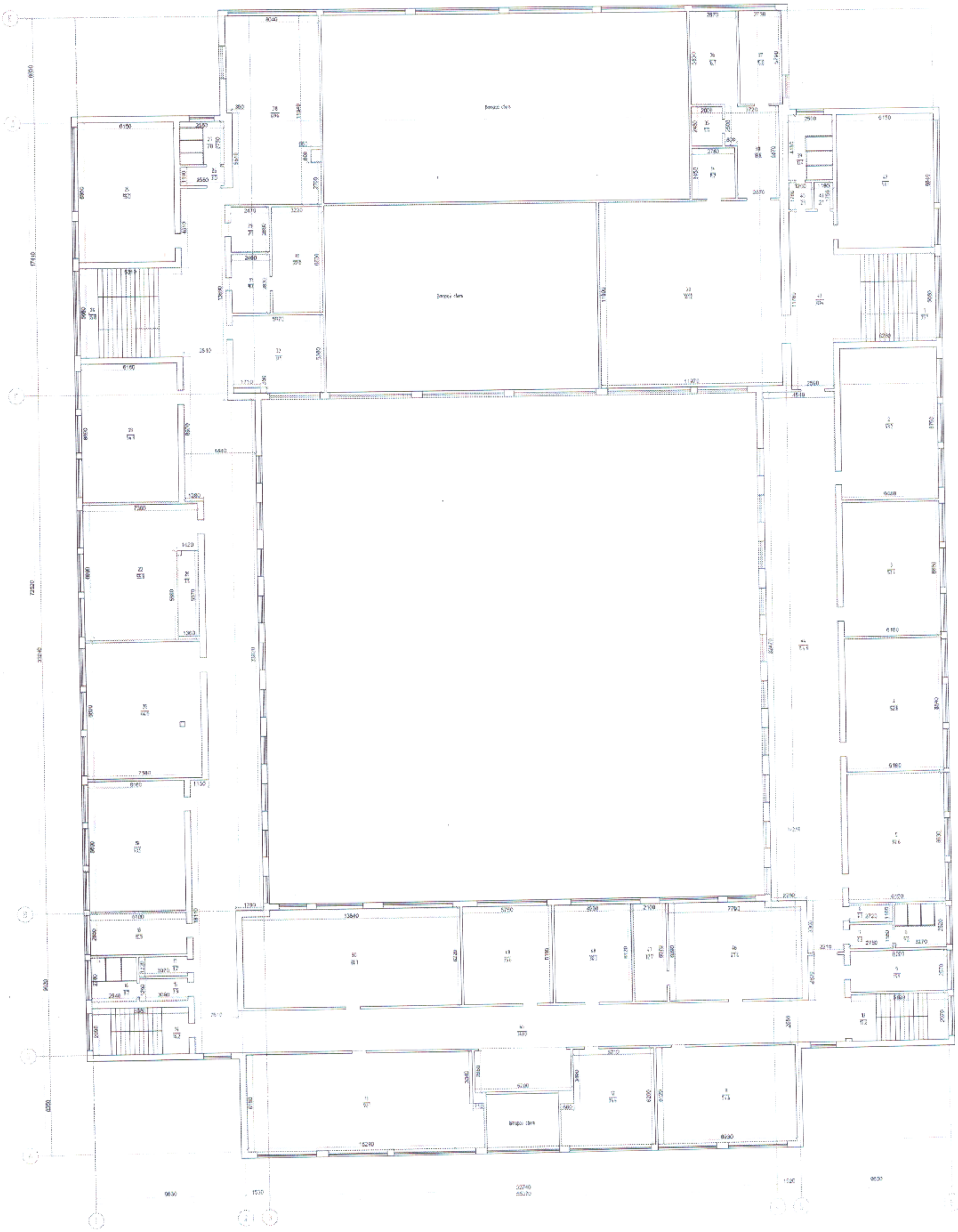

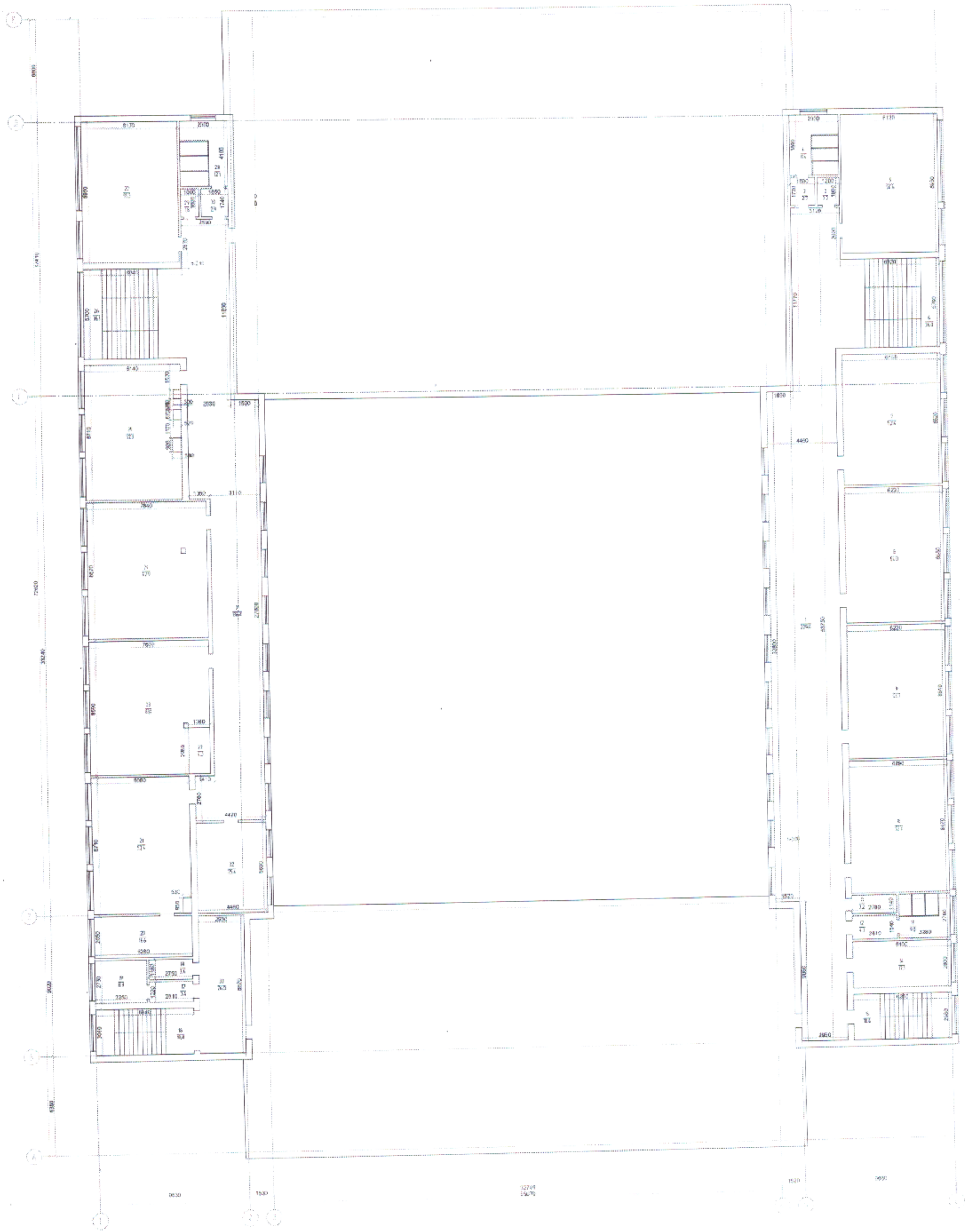

Экспликация земельного участка (м2)

Общая площадь земельного участка	Застроенная площадь			Незастроенная площадь		
	всего	под основными строениями	под прочими постройками и сооружениями	асфальтовые покрытия	прочие замощения	грунт
1	2	3	4	5	6	7
2496,5	2296,6	2296,6	-	-	-	-

продолжение таблицы

Незастроенная площадь (м2)									
оборудованные площадки				зеленые насаждения					
всего	спортивные	детские	хозяйственные	всего	в том числе				
					газон с деревьями	плодовый сад	газоны, цветочные клумбы	огород	прочие
8	9	10	11	12	13	14	15	16	17
-	-	-	-	-	-	-	-	-	-

Экспликация к плану объекта

Этаж	Номер помещения, квартиры	Номера частей помещения, квартиры	Назначение частей помещения, квартиры	Площадь по внутреннему обмеру (м2), в том числе			
				Общая	Полезная	Жилая	Нежилая
1	*2*	*3*	*4*	*5*	*6*	*7*	*8*
0	1	-	Подвал	278	278	-	-
0	2	-	Подвал	157,9	157,9	-	-

0	3	-	Подвал	277,7	277,7	-	-
0	4	-	Подвал	293,9	293,9	-	-
0	5	-	Подвал	59,8	59,8	-	-
0	6	-	Подвал	44,9	44,9	-	-
0	7	-	Подвал	21,3	21,3	-	-
0	8	-	Подвал	13,5	13,5	-	-
0	9	-	Подвал	10,3	10,3	-	-
0	10	-	Подвал	5,1	5,1	-	-
0	11	-	Подвал	3,3	3,3	-	-
0	12	-	Подвал	11,6	11,6	-	-
0	13	-	Подвал	29,8	29,8	-	-
0	14	-	Подвал	107,7	107,7	-	-
0	15	-	Подвал	370,9	370,9	-	-
0	16	-	Подвал	59,4	59,4	-	-
0	17	-	Подвал	9,3	9,3	-	-
1	1	-	Тамбур	4,1	4,1	-	-
1	2	-	Тамбур	4,3	4,3	-	-
1	3	-	Коридор	413,3	-	-	-
1	4	-	Помещение	8,2	8,2	-	-
1	5	-	Кабинет	19,5	19,5	-	-
1	6	-	Кабинет	14,5	14,5	-	-
1	7	-	Коридор	19	-	-	-
1	8	-	Коридор	28,2	-	-	-
1	9	-	Лестница	16,6	-	-	-

1	10	-	Кладовая	12,2	12,2	-	-
1	11	-	Кладовая	3,9	3,9	-	-
1	12	-	Кабинет	16,5	16,5	-	-
1	13	-	Кабинет	42,3	42,3	-	-
1	14	-	Коридор	1,9	-	-	-
1	15	-	Кабинет	11,2	11,2	-	-
1	16	-	Мастерская	65,2	65,2	-	-
1	17	-	Кабинет	20	20	-	-
1	18	-	Мастерская	65,9	65,9	-	-
1	19	-	Кабинет	18,3	18,3	-	-
1	20	-	Кабинет	15,8	15,8	-	-
1	21	-	Тамбур	2,7	2,7	-	-
1	22	-	Лестница	24,9	-	-	-
1	23	-	Тамбур	2,4	2,4	-	-
1	24	-	Кабинет	17,6	17,6	-	-
1	25	-	Кабинет	32,4	32,4	-	-
1	26	-	Туалет	2,2	2,2	-	-
1	27	-	Помещение	10,7	10,7	-	-
1	28	-	Коридор	2,2	-	-	-
1	29	-	Щитовая	9,3	9,3	-	-
1	30	-	Склад	8,2	8,2	-	-
1	31	-	Склад	5,4	5,4	-	-
1	32	-	Туалет	2,6	2,6	-	-

1	33	-	Помещение	13,5	13,5	-	-
1	34	-	Раздевальная	4,8	4,8	-	-
1	35	-	Тамбур	2	2	-	-
1	36	-	Склад	11,6	11,6	-	-
1	37	-	Коридор	18,3	-	-	-
1	38	-	Склад	4,8	4,8	-	-
1	39	-	Помещение	15,4	15,4	-	-
1	40	-	Столовая	316,3	316,3	-	-
1	41	-	Туалет	10,8	10,8	-	-
1	42	-	Коридор	2,3	-	-	-
1	43	-	Помещение	2,3	2,3	-	-
1	44	-	Кабинет	54,5	54,5	-	-
1	45	-	Лестница	25,7	25,7	-	-
1	46	-	Тамбур	2,5	2,5	-	-
1	47	-	Тамбур	2,3	2,3	-	-
1	48	-	Кабинет	52,7	52,7	-	-
1	49	-	Кабинет	53,1	53,1	-	-
1	50	-	Кабинет	53,1	53,1	-	-
1	51	-	Кабинет	52,8	52,8	-	-
1	52	-	Помещение	3,1	3,1	-	-
1	53	-	Умывальная	4,0	4,0	-	-
1	54	-	Туалет	9,4	9,4	-	-
1	55	-	Кабинет	16,4	16,4	-	-

1	56	-	Лестница	17,7	-	-	-
1	57	-	Коридор	177,4	-	-	-
1	58	-	Раздевальная	45,7	45,7	-	-
1	59	-	Помещение	6,4	6,4	-	-
1	60	-	Комната охраны	5,6	5,6	-	-
1	61	-	Тамбур	17,1	17,1	-	-
2	1	-	Лестничная клеть	36,1	-	-	-
2	2	-	Кабинет	52,8	52,8	-	-
2	3	-	Кабинет	53,0	53,0	-	-
2	4	-	Кабинет	52,5	52,5	-	-
2	5	-	Кабинет	53,4	53,4	-	-
2	6	-	Кладовая	2,9	2,9	-	-
2	7	-	Туалет	9,4	9,4	-	-
2	8	-	Умывальная	4,3	4,3	-	-
2	9	-	Кабинет	16,1	16,1	-	-
2	10	-	Лестничная клеть	18,6	-	-	-
2	11	-	Кабинет	55,5	55,5	-	-
2	12	-	Кабинет	35,7	35,7	-	-
2	13	-	Помещение	14,7	14,7	-	-
2	14	-	Кабинет	57,8	57,8	-	-
2	15	-	Кабинет	28,7	28,7	-	-
2	16	-	Лаборатория	14,3	14,3	-	-
2	17	-	Кабинет	47,1	47,1	-	-

2	18	-	Помещение	10,2	10,2	-	-
2	19	-	Кабинет	55,9	55,9	-	-
2	20	-	Кабинет	29,8	29,8	-	-
2	21	-	Кабинет	55,1	55,1	-	-
2	22	-	Лестничная клеть	16,8	16,8	-	-
2	23	-	Умывальная	3,7	3,7	-	-
2	24	-	Коридор	3,9	-	-	-
2	25	-	Туалет	6,1	6,1	-	-
2	26	-	Кабинет	16,3	16,3	-	-
2	27	-	Кабинет	53,6	53,6	-	-
2	28	-	Кабинет	62,4	62,4	-	-
2	29	-	Кабинет	61,7	61,7	-	-
2	30	-	Кабинет	54,5	54,5	-	-
2	31	-	Лестничная клеть	35,2	-	-	-
2	32	-	Кабинет	54,9	54,9	-	-
2	33	-	Кладовая	2,1	2,1	-	-
2	34	-	Умывальная	2,1	2,1	-	-
2	35	-	Туалет	10,7	10,7	-	-
2	36	-	Кладовая	1,7	1,7	-	-
2	37	-	Кладовая	1,7	1,7	-	-
2	38	-	Кладовая	3,2	3,2	-	-
2	39	-	Кладовая	3,2	3,2	-	-
2	40	-	Помещение	20,9	20,9	-	-

2	41	-	Раздевальная	20,7	20,7	-	-
2	42	-	Коридор	352,8	-	-	-
2	43	-	Кабинет	44,8	44,8	-	-
2	44	-	Актовый зал	205,9	205,9	-	-
2	45	-	Спортзал	281,0	281,0	-	-
2	46	-	Медпункт	14,0	14,0	-	-
2	47	-	Медпункт	11,4	11,4	-	-
2	48	-	Кабинет	7,6	7,6	-	-
2	49	-	Кабинет	10,2	10,2	-	-
2	50	-	Туалет	10,8	10,8	-	-
2	51	-	Коридор	2,2	-	-	-
2	52	-	Кладовая	2,2	2,2	-	-
2	53	-	Кабинет	54,8	54,8	-	-
2	54	-	Подсобная	11,6	11,6	-	-
2	55	-	Кабинет	46,0	46,0	-	-
2	56	-	Коридор	390,3	390,3	-	-
3	1	-	Лестничная клеть	35,7	-	-	-
3	2	-	Кабинет	53,2	53,2	-	-
3	3	-	Кабинет	53,4	53,4	-	-
3	4	-	Кабинет	52,8	52,8	-	-
3	5	-	Кабинет	52,6	52,6	-	-
3	6	-	Кладовая	3,0	3,0	-	-
3	7	-	Умывальная	4,3	4,3	-	-

3	8	-	Туалет	9,2	9,2	-	-
3	9	-	Кабинет	15,9	15,9	-	-
3	10	-	Лестничная клеть	17,2	-	-	-
3	11	-	Кабинет	54,6	54,6	-	-
3	12	-	Кабинет	34,6	34,6	-	-
3	13	-	Кабинет	92,1	92,1	-	-
3	14	-	Лестничная клеть	18,2	-	-	-
3	15	-	Умывальная	3,9	3,9	-	-
3	16	-	Туалет	8,2	8,2	-	-
3	17	-	Кладовая	3,7	3,7	-	-
3	18	-	Кабинет	15,9	15,9	-	-
3	19	-	Кабинет	53,5	53,5	-	-
3	20	-	Кабинет	64,0	64,0	-	-
3	21	-	Раздевальная	7,5	7,5	-	-
3	22	-	Кабинет	55,8	55,8	-	-
3	23	-	Кабинет	54,8	54,8	-	-
3	24	-	Лестничная клеть	35,8	-	-	-
3	25	-	Кабинет	55,0	55,0	-	-
3	26	-	Умывальная	3,0	3,0	-	-
3	27	-	Туалет	7,0	7,0	-	-
3	28	-	Библиотека	69,6	69,6	-	-
3	29	-	Помещение	7,1	7,1	-	-
3	30	-	Помещение	22,0	22,0	-	-

3	31	-	Помещение	9,4	9,4	-	-
3	32	-	Кабинет	31,5	31,5	-	-
3	33	-	Спортзал	141,2	141,2	-	-
3	34	-	Подсобная	8,7	8,7	-	-
3	35	-	Склад	5,0	5,0	-	-
3	36	-	Склад	16,7	16,7	-	-
3	37	-	Склад	15,8	15,8	-	-
3	38	-	Коридор	18,8	-	-	-
3	39	-	Туалет	10,4	10,4	-	-
3	40	-	Коридор	2,1	-	-	-
3	41	-	Кладовая	2,1	2,1	-	-
3	42	-	Кабинет	53,1	53,1	-	-
3	43	-	Коридор	30,4	-	-	-
3	44	-	Коридор	154,8	-	-	-
3	45	-	Коридор	349,3	-	-	-
3	46	-	Кабинет	47,4	47,4	-	-
3	47	-	Кабинет	12,7	12,7	-	-
3	48	-	Кабинет	30,3	30,3	-	-
3	49	-	Кабинет	35,6	35,6	-	-
3	50	-	Кабинет	86,1	86,1	-	-
4	1	-	Коридор	209,6	-	-	-
4	2	-	Кладовая	2,2	2,2	-	-
4	3	-	Коридор	2,7	-	-	-

4	4	-	Туалет	11,4	11,4	-	-
4	5	-	Кабинет	54,6	54,6	-	-
4	6	-	Лестничная клеть	36,0	-	-	-
4	7	-	Кабинет	52,4	52,4	-	-
4	8	-	Кабинет	54,0	54,0	-	-
4	9	-	Кабинет	53,7	53,7	-	-
4	10	-	Кабинет	53,3	53,3	-	-
4	11	-	Кладовая	3,2	3,2	-	-
4	12	-	Умывальная	4,3	4,3	-	-
4	13	-	Туалет	9,0	9,0	-	-
4	14	-	Кабинет	17,1	17,1	-	-
4	15	-	Лестничная клеть	18,6	-	-	-
4	16	-	Лестничная клеть	18,8	-	-	-
4	17	-	Помещение	3,4	3,4	-	-
4	18	-	Помещение	3,2	3,2	-	-
4	19	-	Помещение	8,9	8,9	-	-
4	20	-	Кабинет	16,6	16,6	-	-
4	21	-	Кабинет	52,4	52,4	-	-
4	22	-	Раздевальная	4,0	4,0	-	-
4	23	-	Кабинет	61,1	61,1	-	-
4	24	-	Кабинет	67,9	67,9	-	-
4	25	-	Кабинет	52,3	52,3	-	-
4	26	-	Лестничная клеть	36,1	-	-	-

4	27	-	Кабинет	55,3	55,3	-	-
4	28	-	Туалет	12,1	12,1	-	-
4	29	-	Кладовая	1,8	1,8	-	-
4	30	-	Коридор	2,9	-	-	-
4	31	-	Коридор	136,4	-	-	-
4	32	-	Кабинет	25,4	25,4	-	-
4	33	-	Помещение	26,0	26,0	-	-

продолжение таблицы

Площадь по внутреннему обмеру (м2), в том числе								
В отдельных квартирах	В общежитиях	В гостиницах	Торговая	Промышленно-производственных зданий и сооружений	Складская	Учреждений образования	Предприятий бытового обслуживания	Организаций и учреждений управления, научных, банковских, общественных и т.п.
9	*10*	*11*	*12*	*13*	*14*	*15*	*16*	*17*
						278		
						157,9		
						277,7		
						293,9		
						59,8		
						44,9		
						21,3		
						13,5		
						10,3		
						5,1		
						3,3		

						11,6			
						29,8			
						107,7			
						370,9			
						59,4			
						9,3			
						4,1			
						4,3			
						413,3			
						8,2			
						19,5			
						14,5			
						19			
						28,2			
						16,6			
						17,7			
						177,4			
						45,7			
						6,4			
						5,6			
						17,1			
						36,1			
						52,8			
						53,0			
						52,5			
						53,4			
						2,9			
						9,4			

						4,3		
						16,1		
						18,6		
						55,5		
						35,7		
						14,7		
						57,8		
						28,7		
						14,3		
						47,1		
						10,2		
						55,9		
						29,8		
						55,1		
						16,8		
						3,7		
						3,9		
						6,1		
						16,3		
						53,6		
						62,4		
						61,7		
						54,5		
						35,2		
						54,9		
						2,1		
						2,1		
						10,7		

						1,7			
						1,7			
						3,2			
						3,2			
						20,9			
						20,7			
						352,8			
						44,8			
						205,9			
						281,0			
						14,0			
						11,4			
						7,6			
						10,2			
						10,8			
						2,2			
						2,2			
						54,8			
						11,6			
						46,0			
						390,3			
						35,7			
						53,2			
						53,4			
						52,8			
						52,6			
						3,0			
						4,3			

						9,2		
						15,9		
						17,2		
						54,6		
						34,6		
						92,1		
						18,2		
						3,9		
						8,2		
						3,7		
						15,9		
						53,5		
						64,0		
						7,5		
						55,8		
						54,8		
						35,8		
						55,0		
						3,0		
						7,0		
						69,6		
						7,1		
						22,0		
						9,4		
						31,5		
						141,2		
						8,7		
						5,0		

						16,7		
						15,8		
						18,8		
						10,4		
						2,1		
						2,1		
						53,1		
						30,4		
						154,8		
						349,3		
						47,4		
						12,7		
						30,3		
						35,6		
						86,1		
						209,6		
						2,2		
						2,7		
						11,4		
						54,6		
						36,0		
						52,4		
						54,0		
						53,7		
						53,3		
						3,2		
						4,3		
						9,0		

						17,1			
						18,6			
						18,8			
						3,4			
						3,2			
						8,9			
						16,6			
						52,4			
						4,0			
						61,1			
						67,9			
						52,3			
						36,1			
						55,3			
						12,1			
						1,8			
						2,9			
						136,4			
						25,4			
						26,0			

продолжение таблицы

Площадь по внутреннему обмеру (м2), в том числе							
Предприятий общественного питания	Организации здравоохранения	Физкультурно-спортивная	Учреждений культуры и искусства	Транспортных зданий и сооружений	Сооружений инженерных сетей	Гаражей	Прочи
18	*19*	*20*	*21*	*22*	*23*	*24*	*25*

Техническое описание конструктивных элементов основного строения

№ п.п.	Наименование конструктивных элементов		Описание конструктивных элементов (материал, отделка и т.д.)
1	2		3
1	Фундамент		ленточные, из железобетонных блоков
2	1) наружные и внутренние капитальные стены		Стены наружные выполнены из блоков стеновых железобетонных, внутренние стены выполнены из силикатного кирпича марки М100
	2) перегородки		кирпичные
3	Перекрытия	чердачное	сборные железобетонные многопустотные плиты
		междуэтажное	сборные железобетонные многопустотные плиты
4	Крыша		чердачная, многоскатная (конверт), стропильной системы из пиломатериалов хвойных пород
5	Полы	1-го этажа	Линолеумные, из керамических плиток
		последующих этажей	линолеумные, из керамических плиток
6	Проемы	окна	ПВХ
		двери	Деревянные, пластиковые, металлические
7	Отделочные работы	внутренние	водоэмульсионная окраска по штукатурке *левкас*, облицовка керамическими плитками
		наружные	металлосайдинг
8	Горячее водоснабжение		централизованное
9	Водопровод		централизованное
10	Канализация		централизованное
11	Электроосвещение		централизованное
12	Отопление	печное	-
13		печное газовое	-
14		от ТЭЦ	централизованное

15		от АГВ		-
16		от индивидуальной отопительной установки	на газе	-
17			на твердом топливе	-
18		от районной котельной	на газе	-
19			на твердом топливе	-
20	Разные работы			-

Техническое описание служебных построек

Показатели	Наименование служебных построек								
	-	-	-	-	-	-	-	-	-
Площадь (м 2)	-	-	-	-	-	-	-	-	-
Высота строения (м)	-	-	-	-	-	-	-	-	-
Объем строения (м 3)	-	-	-	-	-	-	-	-	-
Фундамент	-	-	-	-	-	-	-	-	-
Стены	-	-	-	-	-	-	-	-	-
Перекрытия	-	-	-	-	-	-	-	-	-
Крыша	-	-	-	-	-	-	-	-	-
Полы	-	-	-	-	-	-	-	-	-
Окна	-	-	-	-	-	-	-	-	-
Двери	-	-	-	-	-	-	-	-	-
Внутренняя отделка	-	-	-	-	-	-	-	-	-
Наружная отделка	-	-	-	-	-	-	-	-	-
Печи	-	-	-	-	-	-	-	-	-

Техническое описание внутридворовых сооружений

Наименование сооружений	Размер в метрах	Объем (м 3)	Материал

	длина	ширина	площадь	высота или глубина		
1	2	3	4	5	6	7
-	-	-	-	-	-	-

Техническое описание отдельных частей строения (подвалов, полуподвалов, мезонинов, мансард)

Наименование и назначение отдельных частей строения	Заглубление спланированной поверхности земли до пола подвала	Описание элементов					
		стены	перекрытия	полы	внутренняя отделка	крыша	дополнительные устройства
1	2	3	4	5	6	7	8
-	-	-	-	-	-	-	-

Техническое описание нежилых пристроек к основному строению

Наименование конструктивных элементов		Техническое описание конструктивных элементов
1		2
Фундамент		-
Стены и перегородки		-
Крыша		-
Полы		-
Перекрытия		-
Проемы	окна	-
	двери	-
Отделочные работы	внутренние	-
	наружные	-
Разные работы		-
Итого:		-

Фундамент		-
Стены и перегородки		-
Крыша		-
Полы		-
Перекрытия		-
Проемы	окна	-
	двери	-
Отделочные работы	внутренние	-
	наружные	-
Разные работы		-
Итого:		-
Фундамент		-
Стены и перегородки		-
Крыша		-
Полы		-
Перекрытия		-
Проемы	окна	-
	двери	-
Отделочные работы	внутренние	-
	наружные	-
Разные работы		-
Итого:		-

Исчисление площадей и объемов основной и отдельных частей строения (подвалов, полуподвалов, мезонинов, мансард, крыш, пристроек и т.п.)

Наименование частей строения и пристроек	Формула для подсчета площадей по	Площадь (м 2)	Высота (м)	Объем (м 3)	Наименование частей строения и пристроек	Формула для подсчета площадей по	Площадь (м 2)	Высота (м)	Объем (м 3)

	наружному обмеру					наружному обмеру			
1	2	3	4	5	6	7	8	9	10
-	-	-	-	-	-	-	-	-	-

Заказчик: **Ешкеева Айгуль Тулеуовна**

фамилия, имя, отчество (при наличии), подпись руководителя М.П.

Авторский надзор: **Шудабаев Марат Куанышгалиевич**

фамилия, имя, отчество (при наличии), подпись эксперта М.П.