Қазақстан Республикасының Әділет Министрлігі

"Алматы облысы бойынша Жылжымайтын мүлік орталығы" РМҚК Қапшағай қалалық филиалы

Министерство юстиции Республики Казахстан

Капшагайский городской филиал РГКП «Центр по недвижимости по Алматинской области»

Тіркелетін жылжымайтын мүлік объектісіне
(көппәтерлі тұрғын үйлер, офистар, өндірістік, сауда объектілері және т.б.)

ТЕХНИКАЛЫҚ ПАСПОРТ (Н-2) / ТЕХНИЧЕСКИЙ ПАСПОРТ (Ф-2)

на регистрируемые объекты недвижимости
(многоквартирные жилые дома, офисы, промышленные, торговые объекты и т.п.)

1. Облысы Область	**Алматы облысы** **Алматинская область**
2. Ауданы Район	
3. Қала (кенті, елді мекені) Город (поселок, населенный пункт)	**Қапшағай қ.** **г. Капшагай**
4. Қаладағы аудан Район в городе	
5. Мекен-жайы Адрес	**4 ш.а., 46 у., 86 т.е.бөл.** **мкр. 4, д. 46, н.п. 86**
6. Кадастрлық немір Кадастровый номер	**03:055:001:653:1:86**
7. Түгеңдеу немір Инвентарный номер	**11915**
8. Мақсат арналуы(жоспар бойынша литер) Целевое назначение (литер по плану)	**тұрғылықты емес құрылыс** **нежилое строение**
9. Қордың санаты Категория фонда	**тұрғын емес, КПҮ құрамында ЕО** **нежилой, ВО в составе МЖД**

(нежилой/жилой, если вторичный объект расположен в многоквартирном жилом доме, необходимо указать "ВО в составе МЖД")

ЖАЛПЫ МӘЛІМЕТТЕР / ОБЩИЕ СВЕДЕНИЯ

1. Сериясы, жобаның түрі Серия, тип проекта	-	8. Тұрғын емес үй-жайдың ауданы Площадь нежилых пом-ий	**151,3**
2. Қабат саны Число этажей	**1(6+подвал)**	9. Пәтер саны Число квартир	-
3. Құрылыс ауданы Площадь застройки	-	10. Үй-жайлар, бөлмелер саны Число помещений, комнат	**6**
4. Ғимараттың ауқымы Объем здания	-	11. Қабырға материалы Материал стен	**пеноблоктар** **пеноблоки**
5. Жалпы алаңы Общая площадь	**155,6**	12. Салынған жылы Год постройки	**2012**
6. Балконның, лоджияның және т.б. алаңы Площадь балкона, лоджии ж.б.	-	13. Табиғи тозу Физический износ	**1**
7. Тұрғын ауданы Жилая площадь	-		

реестровый № заказ 002050757057

Паспорт ж. жасалған
Паспорт составлен 23.12.2014 г.

Басқарушысы Сариев С. С. М.О.
Управляющий (қолы / подпись) М.П.

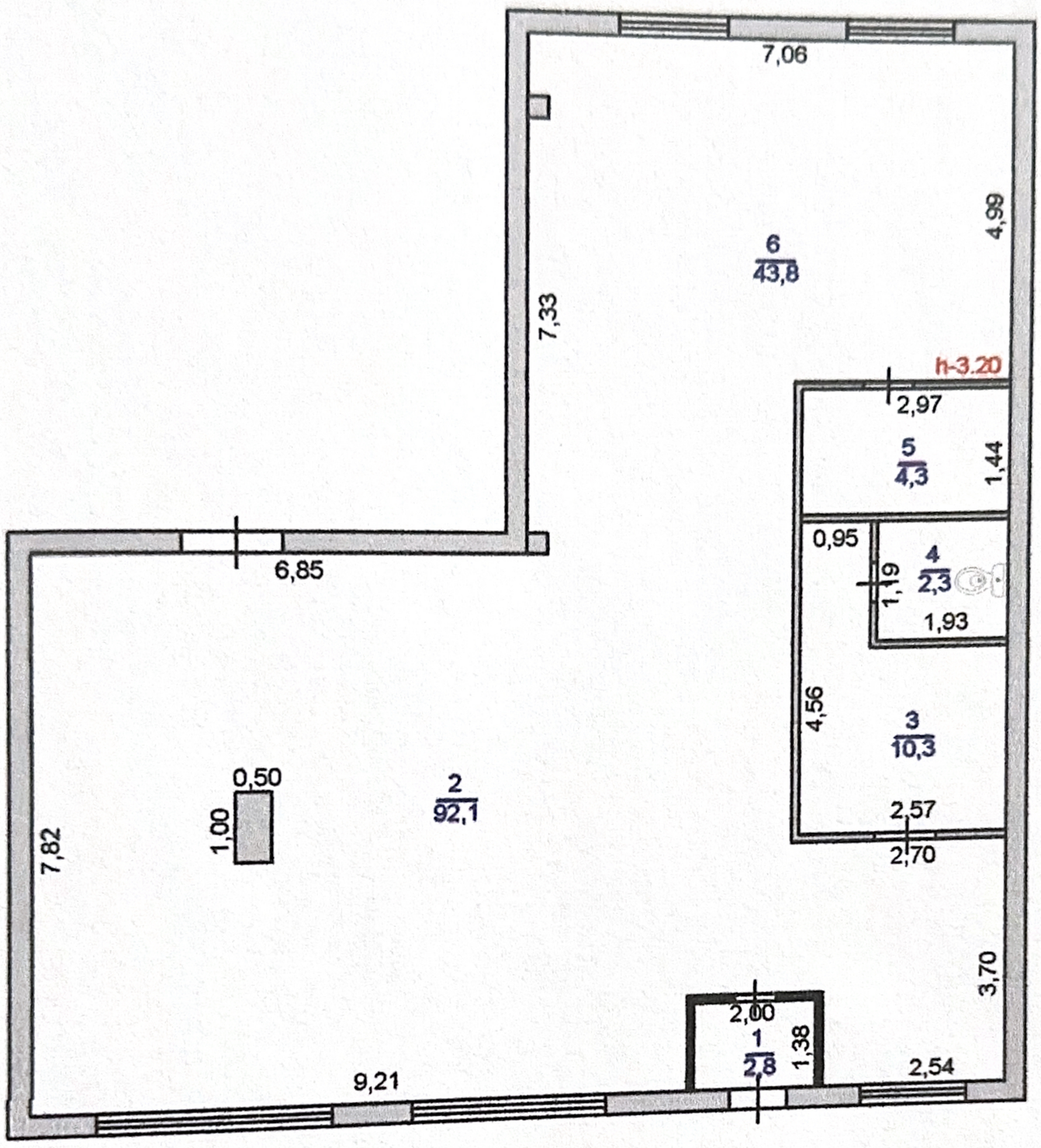

Қазақстан Республикасының Әділет министрлігі Тіркеу қызметі және құқықтық көмек көрсету коитетінің "Алматы облысы бойынша жылжымайтын мүлік орталығын " республикалық мемлекеттік қазыналық кәсіпорны .

ӘР ҚАБАТТЫҢ ЖОСПАРЫ

Тұрған жері Қапшағай

Көшесі 4мкр 46д № 86

Кадастр № 03:055:001:653 Литері А

Масштабы 1:150

Басқарушы Сарбаев С.С.

Жетекші маман Кабыштаев Т.Р.

Орындаушы Кишентаев А.К.

Уақыты "23" желтоқсан 2014ж