ТОО "MS Industrial"

Государственная лицензия №002528 от 24.07.2020

ГУ «Управление здравоохранения
Актюбинской области»
Е. Султангереев

Заказ: № 01 -2023
Заказчик: ГУ "Управление строительства,
архитектуры и градостроительства
Актюбинской области"
Б. Муздыбаев

РАБОЧИЙ ПРОЕКТ

"Строительство двухэтажной пристройки к стационару Шалкарской районной больницы г.Шалкар, Шалкарского района Актюбинской области"

Технологическая часть.
01-2023-ТХ
Альбом 2

Директор ТОО "MS Industrial" — Байдуллаев К.

Главный инженер проекта — Алмуханов Д.

г. Шымкент - 2025 г.

Согласовано: Руководитель управления здравоохранения
Е. Султангереев

Расстановка оборудования цокольного этажа на отм. -3,000

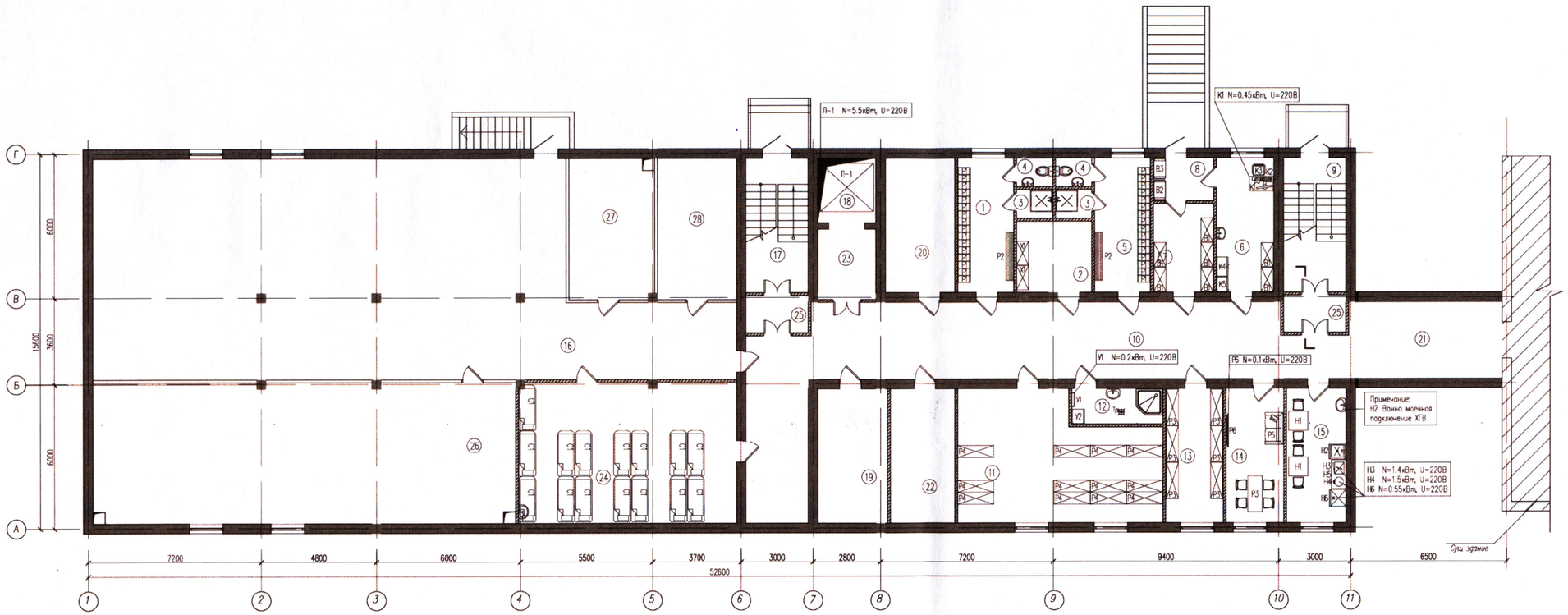

Экспликация помещений

Номер поме-щения	Наименование	Площадь м2	Кат помещение
1	Помещение персонала Ж	13.09	Д
2	Кладовая для сбора и хранения материала для	9.30	Д
3	Душ 2х	1.80 1.80	Д
4	С/у 2х	1.80 1.80	Д
5	Помещение персонала М	13.09	Д
6	Комната сестры-хозяйки с зоной для хранения чистого белья	13.49	Д
7	Комната хранения грязного белья	9.32	Д
8	Тамбур	4.54	Д
9	Лестничная клетка	14.56	Д
10	Коридор	89.17	Д
11	Помещение мягкого инвентаря	41.64	В4
12	ПУИ	5.70	Д
13	Инвентарная	13.49	Д
14	Комната инженерно- технического персонала	13.49	Д
15	Помещение техперсонала	13.94	Д
16	Тех помещение	203.99	Д
17	Лестничная клетка	14.61	Д
18	Лифт		В4
19	Тех помещение	16.18	Д
20	Тех помещение	16.41	Д
21	Коридор	19.76	Д
22	Электрощитовая	15.12	В4
23	Тамбур	7.0	Д
24	Простейшие укрытия -	53.25	Д
25	Тамбур шлюз 2х	4.07 4.07	Д
26	Венткамера	103.26	Д
27	Тепловой пункт	20.85	Д
28	Насосная	19.46	Д
	Итого	766.53	

Примечание:
предусмотреть подключение ХГВ
- умывальник
- душевая

Изм.	Кол. уч.	Лист	N док.	Подп.	Дата
ГИП		Алмуханов Д.			
Проверил		Алмуханов Д.			
Разработал		Нурболат Ш.			
Н.контроль		Алмуханов Д.			

03-2023-ТХ

«Строительство двухэтажной пристройки к стационару Шалкарской районной больницы г.Шалкар, Шалкарского района Актюбинской области»

Здание ЛПУ

Расстановка оборудования цокольного этажа на отм. -3,000

Стадия	Лист	Листов
РП	2	

ТОО "MS Industria" г.Шымкент - 2025 г.

Формат

Согласовано

ОВ	Ахтар Е.	01.11.25г.
ВК	Ермекбол	01.11.25г.
ЭО	Жеменбаев	01.11.25г.

Инв. N подл. | Подп. и дата | Взам. инв. N

Согласовано: Руководитель управления здравоохранения
Е. Султангереев

Расстановка оборудования первого этажа на отм. 0,000

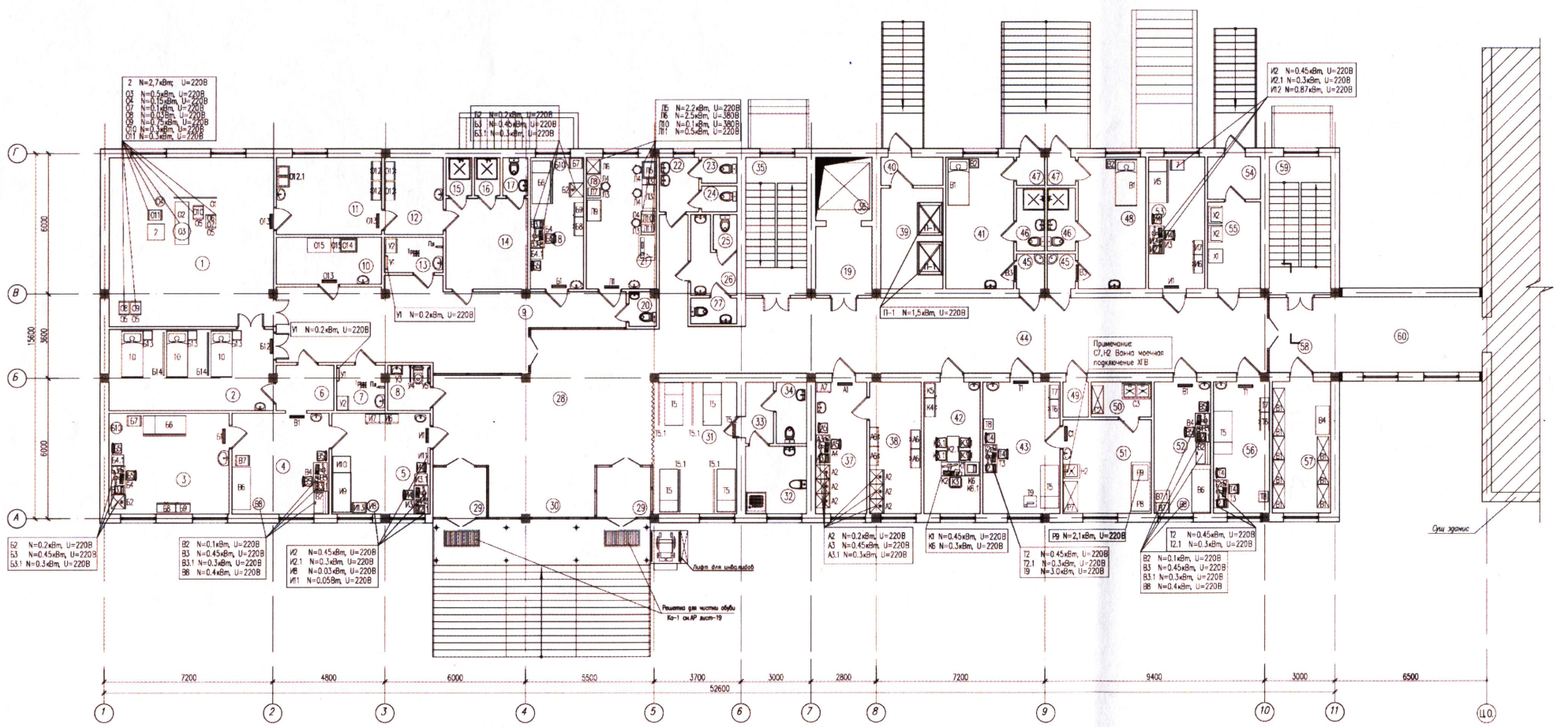

Экспликация помещений

Номер помещения	Наименование	Площадь м2	Кат помещение	Номер помещения	Наименование	Площадь м2	
1	Малая операционная		В4	31	Диагностическая палата на 4 кушетки		Д
2	ПИТ палата на 3 койки		В4	32	Мытье и дезинфекция судов		Д
3	Манипуляционный кабинет		В4	33	С/у		Д
4	Гипсовая		Д	34	С/у		Д
5	Кабинет травматолога		Д	35	Лестничная клетка		Д
6	Сан.пропускник		Д	36	Лифт		Д
7	ПМИ		Д	37	Комната старшей медицинской сестры		Д
8	С/у для МГН		Д	38	Комната для хранения медикаментов		В4
9	Коридор		Д	39	Подъемник для еды		Д
10	Стерилизационная		В4	40			Д
11	Предоперационная		В4	41	Бокс на 1койку (изоляционно-диагностический)		Д
12	Переодевальная		В4	42	Кабинет заведующего приемным отделением		Д
13	ПМИ		Д	43	Кабинет эндоскопии		В4
14	Сан.пропускник		Д	44	Коридор		Д
15	Душ Ж		Д	45	Шлюз 2х		Д
16	Душ М		Д	46	С/у 2х		Д
17	С/у		Д	47	Тамбур 2х		Д
18	Процедурная		В4	48	Бокс на 1койку (изоляционно-диагностический)		Д
19	Тамбур		Д	49	С/у		Д
20	С/у перс		Д	50	Моечная		Д
21	Лаборатория срочных анализов		В4	51	Стерилизационно-сушильная		В4
22	Умывальная		Д	52	Процедурная-перевязочная		В4
23	С/у Ж		Д	53	Кабинет УЗИ		Д
24	С/у Ж		Д	54	Тамбур		Д
25	С/у М		Д	55	Помещение мед.отходов		В4
26	Умывальная		Д	56	Прием амбулаторно больных		Д
27	С/у М		Д	57	Помещение для хранения вещей больных		В4
28	Вестибюль зона ожидания		Д	58	Коридор		Д
29	Прием экстренных пациентов 2х		Д	59	Лестничная клетка		Д
30	Зона хранения каталок		Д	60	Коридор		Д
					Итого	754,80	

Примечание
предусмотрено подключение ХВ
- позывной кран
- умывальник
- душевая

Примечание предусмотрено
подключение к сетям электроснабжения
С1,В1,В3,С11,А1,П1,И1,Б1 - N=50Вт, U=220В
- облучатель бактерицидный

Изм.	Кол. уч.	Лист	N док.	Подп.	Дата
ГИП		Аймаганов Д			
Проверил		Аймаганов Д			
Разработал		Нурболат Ш			
Н.контроль		Аймаганов Д			

01-2023-ТХ

«Строительство двухэтажной пристройки к стационару Шалкарской районной больницы г.Шалкар, Шалкарского района Актюбинской области»

Здание ЛПУ

Стадия	Лист	Листов
РП	3	

Расстановка оборудования первого этажа на отм. 0,000

100 "MS Industrial" г.Шымкент - 2025 г.

Согласовано
Автор. Е. 01.11.25г.
Ермекбаев 01.11.25г.
Мамбетов 01.11.25г.

08 Аймаганов 01.11.25г.
06 Ермекбаев 01.11.25г.
90 Мамбетов 01.11.25г.

Взам. инв. №

Подп. и дата

Инв. № подл.

Формат А1

Согласовано: Руководитель управления здравоохранения

Е. Султанбеков

Расстановка оборудования второго этажа на отм. +3,300

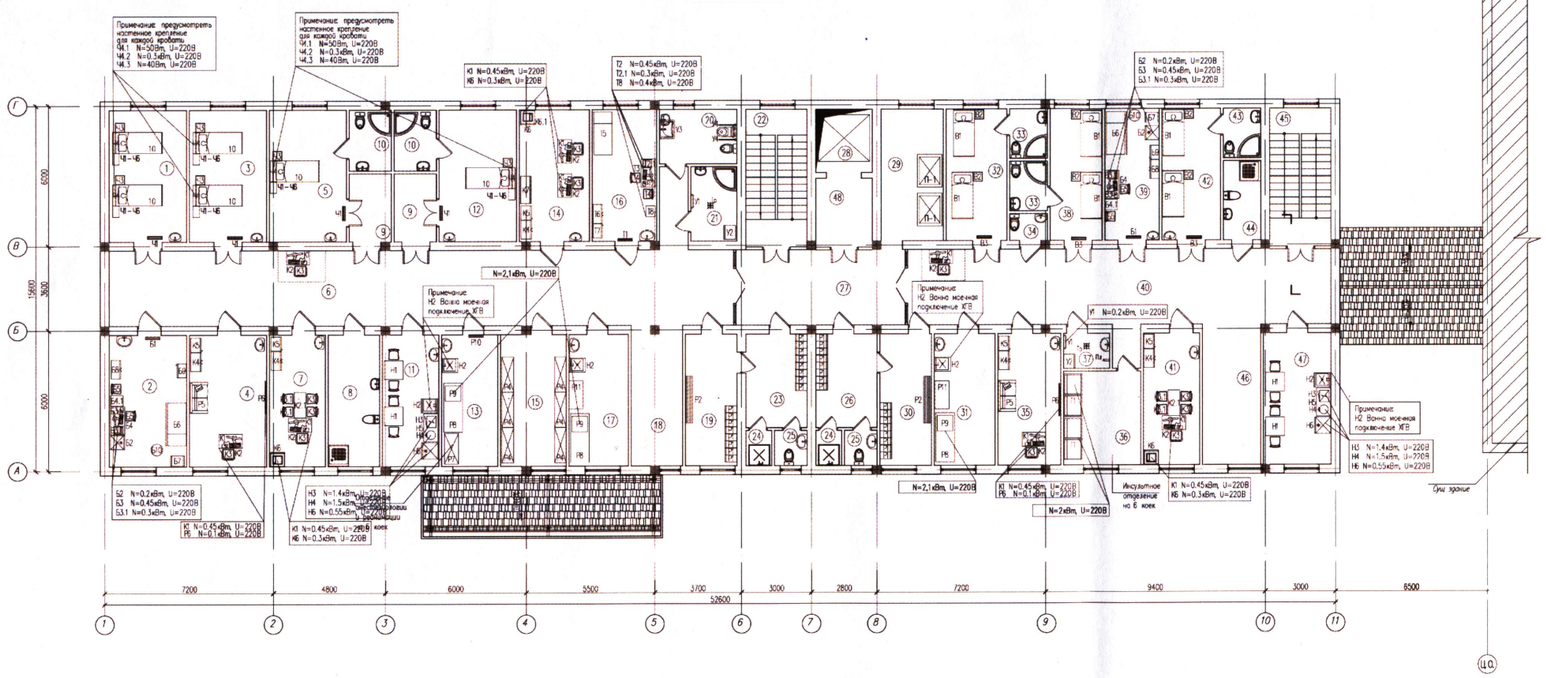

Экспликация помещений

Номер помещения	Наименование	Площадь, м2	Кат помещение
1	Палата реанимации на 2 мест		В4
2	Процедурная		В4
3	Палата реанимации на 2 мест		В4
4	Ординаторская		Д
5	Палата изолятор на 1 место		В4
6	Коридор		Д
7	Кабинет зав.реанимационного отделения		Д
8	Мытье и стерилизации суреи,горшков,мытье и сушки клеенок		В4
9	Шлюз с зоной для поста дежурной мед.сестры 2х		Д
10	Помещение слива 2х		Д
11	Комната персонала бытовая		Д
12	Палата изолятор на 1 место		В4
13	Стерилизационная наружно-дыхательной аппаратуры		В4
14	Комната центрального пульта мониторной системы слежения за состоянием больных		Д
15	Помещения хранения нар.воз на-дыхательной, эндоскопической и другой аппаратуры		В4
16	Кабинет врача анестезиолога-реаниматолога		Д
17	Буфетная		Д
18	Зона для каталок		Д
19	Перевязочная		В4
20	С/у универсальный		Д
21	ПУИ		Д
22	Лестничная клетка		Д
23	Санпропускник		Д
24	Душ 2х		Д
25	С/у 2х		Д

Экспликация помещений

Номер помещения	Наименование	Площадь, м2	
26	Санпропускник		Д
27	Коридор		Д
28	Лифт		Д
29	Подъемник для еды		Д
30	Перевязочная		В4
31	Буфетная		Д
32	Палата на 2 мест		В4
33	С/у 2х		Д
34	С/у перс		Д
35	Ординаторская		Д
36	Комната для сушки верхней одежды и обуви больных		В4
37	ПУИ		В4
38	Палата на 2 мест		В4
39	Процедурная		В4
40	Коридор		Д
41	Кабинет зав.инсультного отделения		Д
42	Палата на 2 мест		В4
43	С/у		Д
44	Мытье и стерилизации суреи,горшков,мытье и сушки клеенок		В4
45	Лестничная клетка		Д
46	Зона для каталок		Д
47	Комната персонала бытовая		Д
48	Зона безопасности для мам		Д
	Итого	721,08	

Примечание: предусмотреть подключение к сетям электроснабжения В1,В3,Е1/1 - N=50Вт, U=220В
- сбрызгиватель бактерицидный

Примечание: предусмотреть подключение ХГВ
- поливочный кран
- умывальник
- душевая

Изм.	Кол. уч.	Лист	N док.	Подп.	Дата
ГИП		Авжуанов Д.			
Проверил		Авжуанов Д.			
Разработал		Нарбаева Ш.			
Н.контроль		Авжуанов Д.			

03-2023-ТХ

«Строительство дополнительной пристройки к стационару Шалкарской районной больницы в Шалкар, Шалкарского района Актюбинской области

Здание ЛПУ

Стадия	Лист	Листов
РП	4	

Расстановка оборудования второго этажа на отм. +3,300

ТОО "MS Industrial" г.Шымкент - 2025 г.

Формат

Согласовано

ОВ	Исмаев Е.	01.11.25
ВК	Ахмедов Ж.	01.11.25
ЭО	Кенжебай	01.11.25

Взам. инв. №

Подп. и дата

Инв. № подл.