ПАСПОРТ ПРОЕКТА
«Строительство школы-детского сада на 150 мест в селе Оймауыт Жанажолского сельского округа Байганинского района Актюбинской области. Корректировка сметной документации»

Заказчик: ГУ «Управление строительства, архитектуры и градостроительства Актюбинской области» **Разработчик:** ТОО «Актам-инжиниринг» **Источник финансирования:** государственные средства **Место расположения:** с. Оймауыт, Байганинский р-н, Актюбинская обл.	**Наименование рабочего проекта:** «Строительство школы-детского сада на 150 мест в селе Оймауыт Жанажолского сельского округа Байганинского района Актюбинской области. Корректировка сметной документации»	**Исходные данные, в том числе:** задания на проектирование, решение на земельный участок, инженерные геодезические и геологические изыскания, технические условия

Ситуационный план

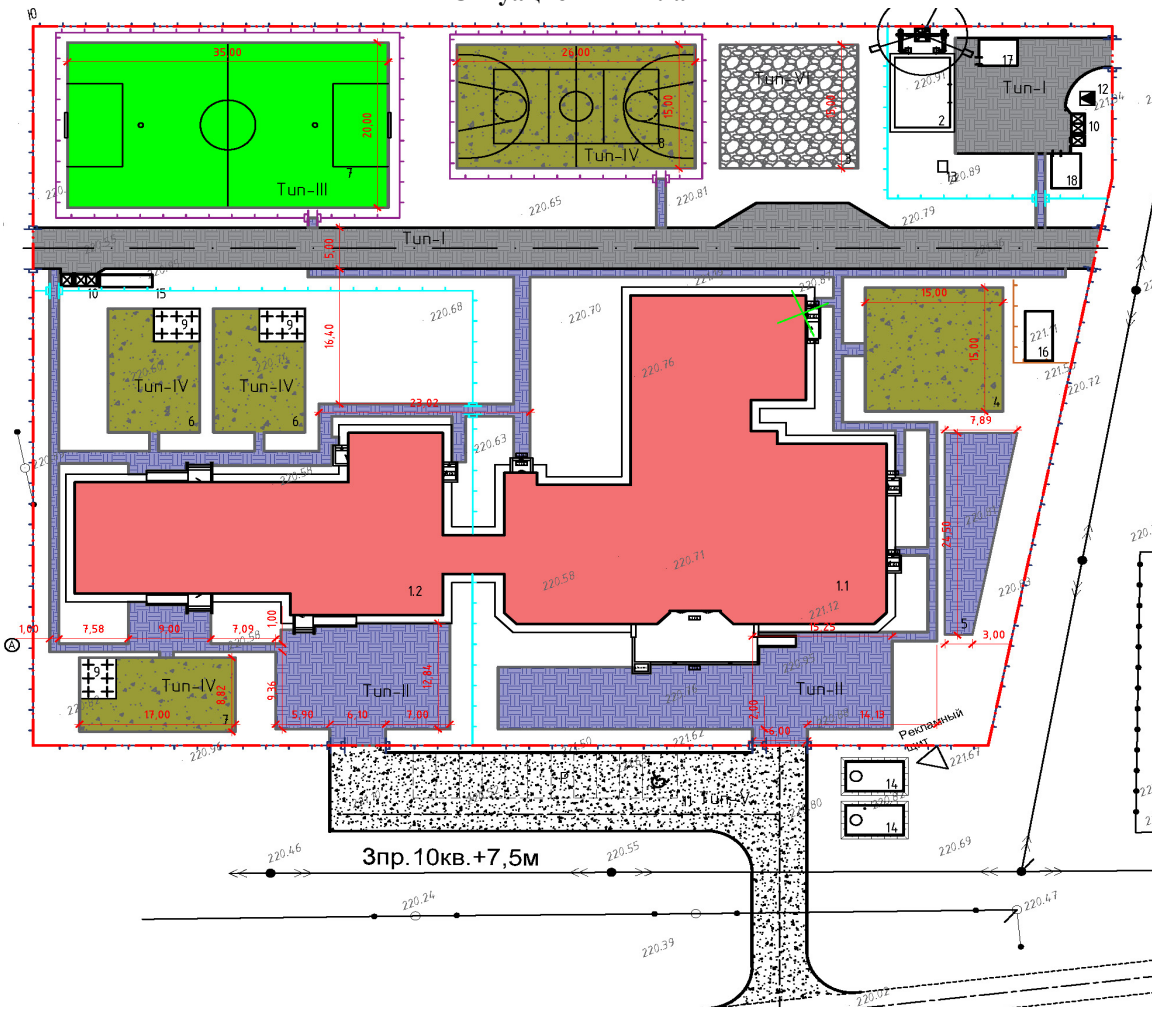

Технико-экономические показатели (в соответствующих единицах измерений)

Площадь участка - 0,98 га. Этажность здания школы/дет.сада - 2/1. Площадь застройки школы - 1254,6 м^2. Строительный объем школы - 8547,58 м^3. Площадь застройки детского сада - 725,3 м^2. Строительный объем детского сада – 2320,57 м^3. Общая площадь школы/дет.сада - 1843,13 / 567,4 м^2 Площадь озеленения – 1333 м^2. Общая площадь покрытий и проездов - 3954,46 м^2	Общая сметная стоимость строительства на остаточные работы - 1 168 653,3 тыс. тенге, в том числе: СМР - 828 053,947 тыс. тенге. Оборудование - 167 379,83 тыс. тенге. Прочие - 173 219,523 тыс. тенге. Продолжительность строительства - 6 месяцев, в том числе подготовительный период – 1,0 месяц.

Дополнительные сведения, в том числе:
- состав рабочего проекта: текстовая часть (ПП, ОПЗ, ПОС), графическая часть, сметная документация;
- снеговой район - III, ветровой район - III, климатический район - IV1.
- общая пояснительная записка, проект организации строительства.

Директор ТОО «Актам-инжиниринг» Ешимкулов Н.Т. _____ подпись.

Паспорт составил Казанбаев М.С. _____ подпись

июль 2025 года