...т Министрлігінің Тіркеу қызметі және құқықтық көмек көрсету комитеті

Ақмола облысы бойынша Жылжымайтын мүлік орталығы" РМҚК

Комитет Регистрационной службы и оказания правовой помощи МЮ РК

РГКП "Центр по недвижимости по Акмолинской области"

Тіркелетін жылжымайтын мүлік объектісіне
(көппәтерлі тұрғын үйлер, офистар, өндірістік, сауда объектілері және т.б.)

ТЕХНИКАЛЫҚ ПАСПОРТ (Н-2) / ТЕХНИЧЕСКИЙ ПАСПОРТ (Ф-2)

на регистрируемые объекты недвижимости
(многоквартирные жилые дома, офисы, промышленные, торговые объекты и т.п.)

...блысы / ...бласть	Ақмола облысы / Акмолинская область
...уданы / ...айон	
...ела (кенті, елді мекені) / ...ород (поселок, населенный пункт)	Көкшетау қ. / г. Кокшетау
...еладағы аудан / ...айон в городе	
...екен-жайы / ...дрес	Ю. ГАГАРИН көш., 7 уч. / ул. Ю. ГАГАРИНА, уч. 7
...адастрлық нөмір / ...адастровый номер	01:174:002:880:1
...гендеу нөмір / ...вентарный номер	5321
...қсат арналуы(жоспар бойынша литер) / ...елевое назначение (литер по плану)	қонақ үй-мейрамханалық кешенінің ғимараты(А) / Здание гостинично - ресторанного комплекса(А)
...одын санаты / ...тегория фонда	тұрғын емес / нежилой

(нежилой/жилой, если вторичный объект расположен в многоквартирном жилом доме, необходимо указать "ВО в составе МЖД")

ЖАЛПЫ МӘЛІМЕТТЕР / ОБЩИЕ СВЕДЕНИЯ

...риясы, жобаның түрі / ...рия, тип проекта	
...бат саны / ...сло этажей	5
...рылыс ауданы / ...ощадь застройки	669,2
...имараттың ауқымы / ...бъем здания	11409
...алпы алаңы / ...бщая площадь	3600,6
...лконның, лоджияның және т.б. ...ауд... / ...ощадь балкона, лоджии ж.б.	
...рғын ауданы / ...илая площадь	

8. Тұрғын емес үй-жайдың ауданы / Площадь нежилых пом-ий	
9. Пәтер саны / Число квартир	
10. Үй-жайлар, бөлмелер саны / Число помещений, комнат	164
11. Қабырға материалы / Материал стен	кірпіш / кирпич
12. Салынған жылы / Год постройки	2014
13. Табиғи тозу / Физический износ	

реестровый № заказ 002039950846

Паспорт
Паспорт составлен 05.05.2014 ж. жа... г.

Директоры ________ Калманбаев К. Ж.
Директор (қолы / подпись)

АУДАНДАРДЫҢ ОРНАЛАСУЫ / РАСПРЕДЕЛЕНИЕ ПЛОЩАДИ

№		Жеке пәтерлерде / В отдельных квартирах	Коридор типті жайларда / В помещениях коридорного типа	Жатақханаларда / В общежитиях	Қонақ үйлерде / В гостиницах	Аудандардың жалпы санынан / Из общего числа площади: Мансардаларда / в мансардах	Жертөлелерде / в подвалах	Цокольды қабаттарда / в цокольных этажах	Барактарда / в бараках	Бөлме саны бойынша пәтерлердің орналасуы / Распределение квартир по числу комнат: 1 бөлмелі / 1-комнатные	2 бөлмелі / 2-комнатные	3 бөлмелі / 3-комнатные	4 бөлмелі / 4-комнатные	5 бөлмелі / 5-комнатные
01	Тұрғын пәтерлер саны / Количество квартир													
02	Тұрғын бөлмелер саны / Количество жилых помещений													
03	Жалпы аудан, м2 / Общая площадь, м2													
04	Тұрғын аудан, м2 / Жилая площадь, м2													

ТҰРҒЫН ЕМЕС ЖАЙЛАР / НЕЖИЛЫЕ ПОМЕЩЕНИЯ

Аудан/ Площадь	Тұрғын емес жайлардағы тұрғын аудан / Жилая площадь в нежилом помещениях	Сауда/ Торговая	Өнеркәсіп-өндірістік ғимараттар және құрылыстар / Промышленно-производственных зданий и сооружений	Қоймалық / Складская	Тұрмыстық қызмет көрсету / Бытового обслуживания	Гараждар / Гаражи	Басқару, ғылыми, банктік, қоғамдық ұйымдар мен мекемелер және т.б. / Организаций и учреждений управления, научных, банковских, общественных и т.д.	Қоғамдық тамақ / Общественного питания	Білім мекемелері / Учреждений образования	Транспорттық ғимараттар және құрылыстар/ Транспортных зданий и сооружений	Емдеуге арналған, денсаулық сақтау/ Здравоохранения, лечебного назначения	Дене мәдениеті және спорт/ физкультуры и спорт	Мәдениет және өнер мекемесі/ Учреждений культуры и спорта	Инженерлік желілер құрылыс/ Сооружений инженерных сетей	Басқа/ Прочие	Барлығы/ Всего
1	2	3	4	5	6	7	8	9	10	11	12	13	14	15	16	17
Негізгі / Основная	482.8			78,2			286,3	1296.1						47.0		2190.4
Көмекші / Вспомогательная															1410.2	1410.2

АУДАНДАРДЫҢ ОРНАЛАСУЫ / РАСПРЕДЕЛЕНИЕ ПЛОЩАДИ

№		Жеке пәтерлерде / В отдельных квартирах	Коридор типті жайларда / В помещениях	Жатакханаларда / В общежитиях	Қонақ үйлерде/ В гостиницах	Аудандардың жалпы санынан / И з общего числа площади				Бөлме саны бойынша пәтерлердің орналасуы/ Распределение квартир по числу комнат				
						Мансардалард а/ в мансардах	Жертөлелерде / в подвалах	Цокольды қабаттарда / в цокэтажах	Бараккдарда / в бараках	1 бөлмелі/ 1-комнатные	2 бөлмелі/ 2 -комнатные	3 бөлмелі/ 3 - комнатные	4 бөлмелі/ 4 - комнатные	5 бөлмелі/ 5-комнатные
01	Тұрғын пәтерлер саны / Количество квартир													
02	Тұрғын бөлмелер саны / Количество жилых помещений													
03	Жалпы аудан, м2 / Общая площадь, м2													
04	Тұрғын аудан, м2 / Жилая площадь, м2													

ТҰРҒЫН ЕМЕС ЖАЙЛАР / НЕЖИЛЫЕ ПОМЕЩЕНИЯ

Аудан/ Площадь	Тұрғын емес жайлардағы Тұрғын ауданы / Жилая площадь в нежилом помещениях	Саудалық/ Торговая	Өнеркәсіп-өндірістік ғимараттар және құрылыстар / Промышленно-производственных зданий и сооружений	Қоймалық / Складская	Тұрмыстық қызмет көрсету / Бытового обслуживания	Гараждар / Гаражи	Басқару, ғылыми, банктік, қоғамдық ұйымдар мен мекемелер және т.б. / Организаций и учреждений управления, научных, банковских, общественных и т. д	Қоғамдық тамақ / Общественного питания	Білім мекемелері / Учреждений образования	Транспорттық ғимараттар және құрылыстар/ Транспортных зданий и сооружений	Емдеу ге арналған, денсаулық сақтау/ Здравоохранения, лечебного назначения	Дене мәдениеті және спорт/ Физкультуры и спорт	Мәдениет және өнер мекемесі/ Учреждений культуры и спорта	Инженерлік желілер құрылыс/ Сооружений инженерных сетей	Басқа/ Прочие	Барлығы/ Всего
1	2	3	4	5	6	7	8	9	10	11	12	13	14	15	16	17
Негізгі / Основная	482.8			78,2			286,3	1296.1						47.0		2190,4
Көмекші / Вспомогательная															1410,2	1410,2

Жылжымайтын мүлік нысанының жоспарына экспликация (к Ф-2)
Экспликация к плану объекта недвижимого имущества

Жазбаның датасы / дата записи	Жоспар бойынша литер / литер по плану	Қабат / Этаж	Үй-жайдың пәтердің нөмірі / Номер помещения, квартиры	Үй-жай, пәтер бөліктерінің нөмірі / Номера частей помещения, квартиры	Үй-жай пәтер бөліктерінің қызметі / Назначение частей помещения, квартиры	Жалпы / общая	пайдалы / полезная	Тұрғындық / жилая	Тұрғындық емес / Нежилая	жеке кәсіпкерлік... / от ИП квартиры	Жатақханалар / общежития	Қонақ үйлердің / гостиниц	Сауда / Торговой	Өнеркәсіптік-өндірістік ғимараттары / производств. здании	Қойма / Складская	Білім мекемелері / учреждений образования	Кәсіпорындары / предприятий бытового обслуживания	Басқару органдары мекемелері / органов управления и учреждений	Қоғамдық тамақтану / общественного питания	мекемелері / учреждений здравоохранения	Дене тәрбиесі-спорттық / физкультурно-спортивных	мекемелері / учреждений культуры и искусства	Көлік ғимараттары құрылыстары	Транспортных зданий и сооружений құрылыстары	Гараждар / гаражей	Басқалары / прочие
1	2	3	4	5	6	7	8	9	10	11	12	13	14	15	16	17	18	19	20	21	22	23	24	25	26	27 34.4
	А3	0		1	холл	34.4	34.4																			12.2
				2	подсобное	12.2	12.2																			10.8
				3	гардероб	10.8	10.8																			4.5
				4	санузел	4.5	4.5																			5.0
				5	санузел	5.0	5.0																			5.5
				6	санузел	5.5	5.5																			4.4
				7	санузел	4.4	4.4												5.3							
				8	моечная	5.3	5.3																			2.1
				9	санузел	2.1	2.1																	6.8		
				10	щитовая	6.8	6.8												29.3							
				11	кухня	29.3	29.3																	40.2		
				12	бойлерная, тепл.узел	40.2	40.2																			3.3
				13	коридор	3.3	3.3																			5.6
				14	коридор	5.6	5.6											6.3								
				15	кабинет	6.3	6.3																			11.4
				16	раздевалка	11.4	11.4																			2.5
				17	санузел	2.5	2.5											12.0								
				18	парная	12.0	12.0																			2.5
				19	санузел	2.5	2.5								32.0											
				20	холодильника	32.0	32.0								30.8											
				21	складское	30.8	30.8											14.8								
				22	душевая	14.8	14.8																			2.4
				23	санузел	2.4	2.4											11.9								
				24	сауна	11.9	11.9											119.9								
				25	бассейн	119.9	119.9																			

Орындаған маман / Выполнил специалист: Колесник И.Е. (подпись)
фамилиясы, аты-жөні, қолы/ Ф.И.О., подпись
05.Мам 2014 ж/г

Бөлім бастығы / Начальник отдела: Мусахметова С.С. (подпись)
фамилиясы, аты-жөні, қолы/ Ф.И.О., подпись

Жылжымайтын мүлік объектісінің жоспарына экспликация (к Ф-2)

Экспликация к плану объекта недвижимого имущества

1	2	3	4	5	6	7	8	9	10	11	12	13	14	15	16	17	18	19	20	21	22	23	24	25	26	27
				26	комната отдыха	12,7	12,7											12,7								
				27	комната отдыха	13,7	13,7											13,7								
				28	комната отдыха	48,6	48,6											48,6								
				29	бар-зал	160,8	160,8												160,8							
				30	коридор	16,8	16,8																			16,8
Итого по подвалу						668,5	668,5								62,8			239,9	195,4					47,0		123,4
					лестница	36,0																				36,0
					лифты	5,1																				5,1
Всего по подвалу:						710,2	576,4								62,8			239,9	195,4					47,0		165,1

Взял под специалист Колесник И.Г.

Маман орындады фамилиясы, аты-жөні, коды ФИО, подпись

05.Мая 2014 ж.

Бөлім бастығы Мусахметова С.С.

Начальник отдела фамилиясы, аты-жөні, коды ФИО, подпись

Технический этаж

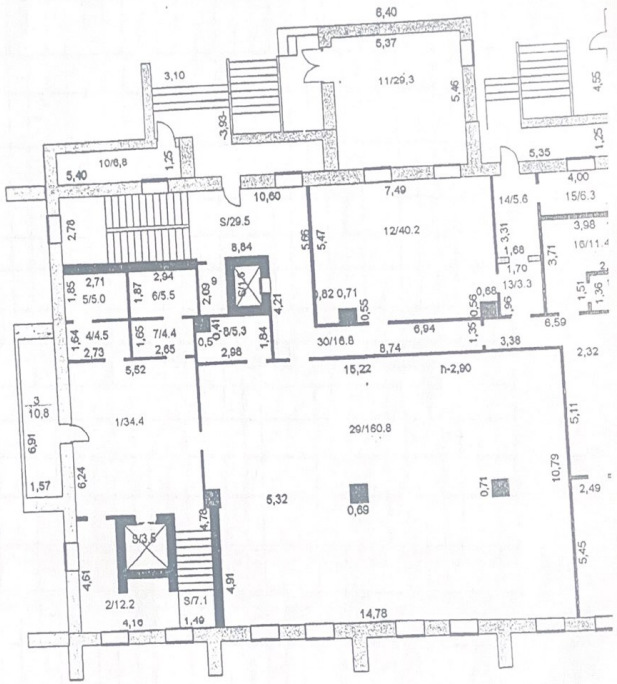

ул. Ю.ГАГАРИНА, № 7

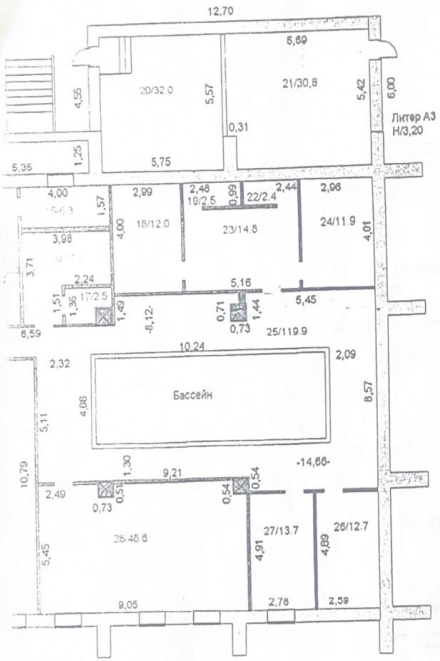

№ 7

"Ақмола облысы бойынша жылжымайтын мүлік орталығы" РМҚК РГКП "Центр по недвижимости по Акмолинской области"			
Мекен-жайы: Адрес: г. Кокшетау, ул. Ю. Гагарина, дом 7			
Қабаттық жоспар Поэтажный план	Литер А		М 1:200
күні/дата	орындаушы	ТАӘ/ФИО	қолы/подпись
06.06.2014	маман	Колесник И.Е.	
	тексерді	Мусахметова С.С.	

Жылжымайтын мүлік нысанының жоспарына экспликация (к Ф-2)
Экспликация к плану объекта недвижимого имущества

Жайлның датасы / дата записи	Жоспар бойынша литер / литер по плану	Қабат / Этаж	Үй-жайдың, пәтердің нөмірі / Номер помещения, квартиры	Үй-жай, пәтер бөліктерінің нөмірі / Номера частей помещения, квартиры	Үй-жай пәтер бөліктер-н қызметі / Назначение частей помещения, квартиры	Ішкі өлшем бойынша аһн, соның ішінде/ площадь по внутреннему обмеру, в том числе: Жалпы / общая	пайдалы / полезная	Тұрғындық / жилая	Тұрғындық емес / Нежилая	жекелеген пәтерлерде / в отдел. квартирах	Жатақханаларда / в общежитиях	Қонақ үйлерде / в гостиницах	Саудалық / Торговая	Өнеркәсіптік-өндірістік ғимараттары / пром.-производств. зданий	Қоймалық / Складская	Білім мекемелері / учреждений образования	Тұрмыстық қызмет көрсету кәсіпорындары / предприятий бытового обслуживания	Басқару ұйымдары мен мекемелері / организаций и учреждений управления	Қоғамдық тамақтандыру / общественного питания	Денсаулық сақтау мекемелері / Учреждений здравоохранения, лечеб. питания	Дене тәрбиесі-спорттық / физкультурно-спортивных	мекемелері / учреждений культуры и искусства	Көлік ғимараттары мен құрылыстары / Транспортных зданий и сооружений	Инженерлік желілер құрылыстары / сооружение инженерных сетей	Гараждар / гаражей	Басқалары / прочие
1	2	3	4	5	6	7	8	9	10	11	12	13	14	15	16	17	18	19	20	21	22	23	24	25	26	27
05.05.2014	А	3		1	холл	32.6	32.6																			32,6
				2	прачечная	10.9	10.9																			10,9
				3	раздаточная	6.0	6.0																			6.0
				4	раздаточная	9.0	9,0																			9,0
				5	сушилка	5.9	5.9																			5.9
				6	кабинет	17.9	17.9											17,9								
				7	гостиничный номер	18.3	18,3					18,3														
				8	сан.узел	5.0	5,0																			5,0
				9	коридор	4,0	4,0																			4,0
				10	коридор	4,7	4,7																			4,7
				11	гостиничный номер	19,4	19,4					19,4														
				12	сан.узел	5.2	5,2																			5,2
				13	гостиничный номер	18,4	18,4					18,4														
				14	сан.узел	4,6	4,6																			4,6
				15	коридор	4,7	4,7																			4,7
				16	коридор	4,8	4,8																			4,8
				17	гостиничный номер	18,4	18,4					18,4														
				18	сан.узел	4,9	4,9																			4,9
				19	гостиничный номер	28,2	28,2					28,2														
				20	коридор	7,3	7,3																			7,3
				21	сан.узел	5.0	5,0																			5,0
				22	коридор	78,6	78,6																			78,6
				23	коридор	7,1	7,1																			7,1
				24	сан.узел	5,1	5,1																			5,1
				25	гостиничный номер	27,0	27,0					27,0														
				26	гостиничный номер	18,3	18,3					18,3														
				27	сан.узел	4,9	4,9																			4,9
				28	коридор	4,3	4,3																			4,3
				29	гостиничный номер	19,3	19,3					19,3														
				30	коридор	4,7	4,7																			4,7
				31	сан.узел	4,9	4,9																			4,9

Выполнил специалист / Маман орындады: Нургалиев Ж.Х. [signature]
фамилиясы, аты-жөні, колы/ Ф.И.О., подпись
05.05. 2014 ж/г

Бөлім басшысы / Руководитель отдела: Мусахметова С.С. [signature]
фамилиясы, аты-жөні, колы/ Ф.И.О., подпись

Жылжымайтын мүлік нысанының жоспарына экспликация (к Ф-2)
Экспликация к плану объекта недвижимого имущества

Жазбаның датасы / дата записи	Жоспар бойынша литер / литер по плану	Қабат / Этаж	Үй-жайдың, пәтердің нөмірі / Номер помещения, квартиры	Үй-жай, пәтер бөліктерінің нөмірі / Номера частей помещения, квартиры	Үй-жай пәтер бөліктер-н қызметі / Назначение частей помещения, квартиры.	Ішкі өлшем бойынша алаң, соның ішінде/ площадь по внутреннему обмеру, в том числе: Жалпы / общая	пайдалы / полезная	Тұрғындық / жилая	Тұрғындық емес / Нежилая	жекелеген пәтерлерде / в отдел. квартирах	Жатақханаларда / в общежитиях	Қонақ үйлерде / в гостиницах	Саудалық / Торговая	Өнеркәсіптік-өндірістік ғимараттары / пром.-производств. зданий	Қоймалық / Складская	Білім мекемелері / учреждений образования	Тұрмыстық қызмет көрсету кәсіпорындары / предприятий бытового обслуживания	Басқару ұйымдары мен мекемелері / организаций и учреждений управления	Қоғамдық тамақтандыру / общественного питания	Денсаулық сақтау мекемелері / Учреждений здравоохранения, лечеб. наз-ия	Дене тәрбиесі-спорттық / физкультурно-спортивная	Мәдениет және өнер мекемелері / учреждений культуры и искусства	Көлік ғимараттары мен құрылыстары / Транспортных зданий и	Инженерлік желілер құрылыстары / сооружение инженерных сетей	Гараждар / гаражей	Басқалары / прочие
1	2	3	4	5	6	7	8	9	10	11	12	13	14	15	16	17	18	19	20	21	22	23	24	25	26	27
05.05.2014	А	3		32	гостиничный номер	18,7	18.7					18.7														
				33	сан.узел	5,1	5,1																			5.1
				34	коридор	4.3	4,3																			4,3
				35	гостиничный номер	19,4	19,4					19,4														
				36	сан.узел	5.1	5,1																			5,1
				37	коридор	4.6	4,6																			4,6
				38	гостиничный номер	18.2	18,2					18.2														
				39	сан.узел	5,0	5.0																			5.0
				40	коридор	4,1	4,1																			4.1
				41	гостиничный номер	17,8	17,8					17,8														
				42	сан.узел	5,0	5,0																			5,0
				43	коридор	4,9	4,9																			4,9
				44	лоджия	5,4																				5.4
					Итого по 3 этажу	527,0	521,6					241,4						17,9								267,7
					лестница	54,1																				54,1
					лифт	5,1																				5.1
					Всего по 3 этажу	586,2						241,4						17,9								326,9

Выполнил специалист / Маман орындады — Нургалиев Ж.Х. [signature]
фамилиясы, аты-жөні, колы/ Ф.И.О., подпись
05.05. 2014 ж/г

Бөлім басшысы / Руководитель отдела — Мусахметова С.С. [signature]
фамилиясы, аты-жөні, колы/ Ф.И.О., подпись

Тексерді | Мусахметова С.С.

4 этаж

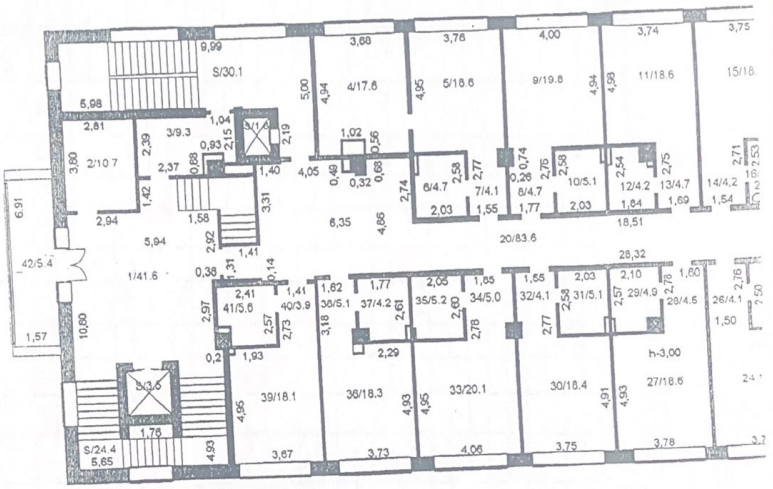

ул. Ю.Гагарина, № 7

этаж

ына, № 7

"Ақмола облысы бойынша жылжымайтын мүлік орталығы" РМҚК РГКП "Центр по недвижимости по Акмолинской области"			
Мекен-жайы: Көкшетау қ., Ю.Гагарин к-сі., 7 № Адрес: г.Кокшетау, ул. Ю.Гагарина, №7			
Қабаттық жоспар Поэтажный план Литер А			М 1:200
күні/дата	орындаушы	ТАӘ/ФИО	қолы/подпись
05.05.2014	маман	Нургалиев Ж.Х.	
	тексерді	Мусахметова С.С	

Экспликация к плану объекта недвижимого имущества

Ішкі өлшем бойынша алаң, соның ішінде/ площадь по внутреннему обмеру, в том числе

Жазбаның датасы / дата записи	Жоспар бойынша литер / литер по плану	Қабат / Этаж	Үй-жайдың, пәтердің нөмірі / Номер помещения, квартиры	Үй-жай, пәтер бөліктерінің нөмірі / Номера частей помещения, квартиры	Үй-жай пәтер бөліктерінің қызметі / Назначение частей помещения, квартиры	Жалпы / общая	Тұрғын / жилая	9	10	11	12	13	14	15	16	17	18	19	20	21	22	23	24	25	26	Басқалары / прочие
1	2	3	4	5	6	7	8	9	10	11	12	13	14	15	16	17	18	19	20	21	22	23	24	25	26	27
05.05.2014	А	4		30	гостиничный номер	18,4	18,4					18,4														5,1
				31	сан.узел	5,1	5,1																			4,1
				32	коридор	4,1	4,1																			
				33	гостиничный номер	20,1	20,1					20,1														5,0
				34	коридор	5,0	5,0																			5,2
				35	сан.узел	5,2	5,2																			
				36	гостиничный номер	18,3	18,3					18,3														4,2
				37	сан.узел	4,2	4,2																			5,1
				38	коридор	5,1	5,1																			
				39	гостиничный номер	18,1	18,1					18,1														3,9
				40	коридор	3,9	3,9																			5,6
				41	сан.узел	5,6	5,6																			5,4
				42	лоджия	5,4																				
					Итого по 4 этажу	527,0	521,6					241,4						17,9								267,7
					лестница	54,5																				54,5
					лифт	5,1																				5,1
					Всего по 4 этажу	586,6						241,4						17,9								327,3

Выполнил специалист / Маман орындады: Нургалиев Ж.Х.
фамилиясы, аты-жөні, қолы/ Ф.И.О., подпись
05.05. 2014 ж/г

Бөлім басшысы / Руководитель отдела: Мусахметова С.С.
фамилиясы, аты-жөні, қолы/ Ф.И.О., подпись

Экспликация к плану объекта недвижимого имущества

Ішкі өлшем бойынша алаң, соның ішінде/ площадь по внутреннему обмеру, в том числе

Жазбаның датасы / Дата записи	Жоспар бойынша литер / литер по плану	Қабат / Этаж	Үй-жайдың, пәтердің нөмірі / Номер помещения, квартиры	Үй-жай, пәтер бөліктерінің нөмірі / Номера частей помещения, квартиры	Үй-жай пәтер бөліктер-н қызметі / Назначение частей помещения, квартиры	Жалпы / общая	пайдалы / полезная	Тұрғын үй / жилая	Тұрғын үй емес / Нежилая	жекелеген пәтерлерде / в отдел. квартирах	Жатақханаларда / в общежитиях	Қонақ үйлерде / в гостиницах	Сауда / Торговая
1	2	3	4	5	6	7	8	9	10	11	12	13	14
05.05.2014	А	4		1	холл	41,6	41,6						
				2	прачечная	10,7	10,7						
				3	раздаточная	9.3	9,3						
				4	гостиничный номер	17,6	17,6					17,6	
				5	гостиничный номер	18.6	18,6					18,6	
				6	сан.узел	4.7	4.7						
				7	коридор	4,1	4,1						
				8	коридор	4,7	4,7						
				9	гостиничный номер	19,8	19.8					19,8	
				10	сан.узел	5,1	5,1						
				11	гостиничный номер	18,6	18,6					18,6	
				12	сан.узел	4,2	4,2						
				13	коридор	4,7	4,7						
				14	коридор	4,2	4,2						
				15	гостиничный номер	18.5	18.5					18,5	
				16	сан.узел	4,9	4,9						
				17	гостиничный номер	28,2	28,2					28,2	
				18	коридор	7,5	7,5						
				19	сан.узел	4,8	4,8						
				20	коридор	83,6	83,6						
				21	сан.узел	4,9	4,9						
				22	коридор	6,8	6,8						
				23	гостиничный номер	26,7	26,7					26,7	
				24	гостиничный номер	18,5	18,5					18,5	
				25	сан.узел	4,9	4,9						
				26	коридор	4,1	4,1						
				27	гостиничный номер	18,6	18,6					18,6	
				28	коридор	4,5	4,5						
				29	сан.узел	4,9	4,9						

Үй-жай, пәтер бөліктерінің нөмірі / Номера частей помещения, квартиры	[illegible]	Қоймалық / Складская	Білім мекемелері / учреждений образования	Тұрмыстық қызмет көрсету кәсіпорындары / предприятий бытового обслуживания	Басқару ұйымдары мен мекемелері / организаций и учреждений управления	Қоғамдық тамақтандыру / общественного питания	Денсаулық сақтау мекемелері / Учреждений здравоохранения, лечеб. питания	Дене тәрбиесі-спорттық / физкультурно-спортивная	мекемелері / учреждений культуры и искусства	Көлік ғимараттары мен құрылыстары / Транспортных зданий и сооружений	Инженерлік желілер құрылыстары / сооружений инженерных сетей	Гараждар / гаражей	Басқалары / прочие
5	15	16	17	18	19	20	21	22	23	24	25	26	27
1													41.6
2													10.7
3													9,3
4													
5													
6													4,7
7													4,1
8													4,7
9													
10													5,1
11													
12													4,2
13													4,7
14													4,2
15													
16													4.9
17													
18													7,5
19													4,8
20													83,6
21													4,9
22													6,8
23													
24													
25													4,9
26													4,1
27													
28													4.5
29													4.9

Выполнил специалист / Маман орындады: Нургалиев Ж.Х.
фамилиясы, аты-жөні, колы/ Ф.И.О., подпись
05.05. 2014 ж/г

Бөлім басшысы / Руководитель отдела: Мусахметова С.С.
фамилиясы, аты-жөні, колы/ Ф.И.О., подпись

5 этаж

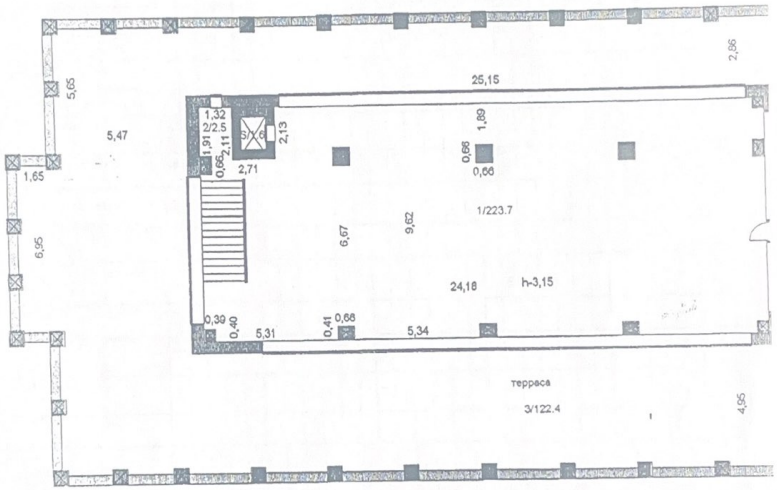

ул. Ю.Гагарина, № 7

[illegible] (Форма 2)

Экспликация к плану объекта недвижимого имущества

Жазбаның датасы / Дата записи	Жоспар бойынша литер / Литер по плану	Қабат / Этаж	Үй-жай нөмірі / Номер помещения, квартиры	Номер части помещения, квартиры	Үй-жай бөліктерінің атауы / Наименование частей помещения, квартиры	Жалпы / общая	[illegible]	[illegible]	[illegible]	[illegible]	[illegible]	[illegible]	[illegible]	[illegible]	Қоймалық / Складские	[illegible]	[illegible]	[illegible]	[illegible]	[illegible]	[illegible]	[illegible]	[illegible]	[illegible]	[illegible]	[illegible]
1	2	3	4	5	6	7	8	9	10	11	12	13	14	15	16	17	18	19	20	21	22	23	24	25	26	27
05.03.2014	А	5		1	бар	223.7	223.7												223.7							2.5
				2	санузел	2.5	2.5																			122.4
				3	терраса	122.4													223,7							124.9
					Итого по 5 этажу	348.6	226.2																			
																										1.6
					лифт	1.6													223.7							126.5
					Всего по 5 этажу	350,2																				1010.6
												482,8			15,4			46,4	1100,7							
					Итого по зданию	2655.9	1825,1																	47,0		123.4
															62,8			239,9	195,4							
					подвал	668,5																				249,1
					лестница	249,1																				27,1
					лифт	27,1																		47,0		1410,2
												482,8			78,2			286,3	1296,1							
					Всего по зданию	3600,6	1825,1																			

Орындаған / Исполнитель Нургалиева Ж.Х. [signature]

Бөлім басшысы Мусахметова С.С. [signature]
Руководитель отдела фамилиясы, аты-жөні, әкесі/ Ф.И.О., подпись

Экспликация к плану объекта недвижимого имущества

1	2	3	4	5	6	7	8	9	10	11	12	13	14	15	16	17	18	19	20	21	22	23	24	25	26	27
05.05.2014	А	5		1	бар	223,7	223,7												223,7							
				2	санузел	2,5	2,5																			2,5
				3	терраса	122,4																				122,4
					Итого по 5 этажу	348,6	226,2												223,7							124,9
					лифт	1,6																				1,6
					Всего по 5 этажу	350,2													223,7							126,5
					Итого по зданию	2655,9	1825,1					482,8			15,4			46,4	1100,7							1010,6
					подвал	668,5									62,8			239,9	195,4					47,0		123,4
					лестница	249,1																				249,1
					лифт	27,1																				27,1
					Всего по зданию	3600,6	1825,1					482,8			78,2			286,3	1296,1					47,0		1410,2

Выполнил специалист / Маман орындады: Нургалиев Ж.Х. (фамилиясы, аты-жөні, қолы/ Ф.И.О., подпись) [signature] 05.05. 2014 жыл

Бөлім басшысы / Руководитель отдела: Мусахметова С.С. (фамилиясы, аты-жөні, қолы/ Ф.И.О., подпись) [signature]

Жылжымайтын мүлік нысанынын жоспарына экспликация (к Ф-2)
Экспликация к плану объекта недвижимого имущества

Жазбаның датасы / дата записи	Жоспар бойынша литер / литер по плану	Кабат / Этаж	Үй-жайдың, потердің номірі / Номер помещения, квартиры	Үй-жай, потер бөліктерінің номірі / Номера частей помещения, квартиры	Үй-жай потер бөліктер-ң қызметі / Назначение частей помещения, квартиры	Ішкі өлшем бойынша алаң, соның ішінде/ площадь по внутреннему обмеру, в том числе																				
						Жалпы / общая	пайдалы / полезная	Тұрғындық / жилая	Тұрғындық емес / Нежилая	жекелеген потерлерде / в отдел. квартирах	Жатақханаларды / в общежитиях	Қонақ үйлерде / в гостиницах	Саудалық / Торговая	Өнеркәсіптік-өндірістік гимараттары / пром.-производств. зданий	Қоймалық / Складская	Білім мекемелері/ учреждений образования	[illegible]	косіпорындары/ предприятий бытового обслуживания	[illegible] мекемелері / организаций и учреждений управления	Когамдық тамақтандыру / общественного питания	мекемелері/ Учреждений здравоохранения, лечеб. наз-	Дене тәрбиесі-спорттық/ физкультурно-спортивная	[illegible] мекемелері/ учреждений культуры и искусства	Қолік гимараттары мен құрылыстары / Транспортных зданий и	Инженерлік желілер құрылыстары / сооружение инженерных сетей	Гараждар/ гаражей	Басқалары/ прочие
1	2	3	4	5	6	7	8	9	10	11	12	13	14	15	16	17	18	19	20	21	22	23	24	25	26	27
		2		1	холл	30,6	30,6																			30,6
				2	санузел	3,9	3,9																			3,9
				3	санузел	4,0	4,0																			4,0
				4	санузел	5,1	5,1																			5,1
				5	санузел	5,5	5,5																			5,5
				6	санузел	2,1	2,1																			2,1
				7	коридор	7,4	7,4																			7,4
				8	моичная	8,0	8,0												8,0							
				9	коридор	2,1	2,1																			2,1
				10	банкетный зал	487,0	487,0												487,0							
				11	лоджия	5,4																				5,4
				12	балкон	36,3																				36,3
					Итого по 2 этажу	597,4	555,7												495,0							102,4
					лестница	52,9																				52,9
					лифты	5,1																				5,1
					Всего по 2 этажу	655,4	555,7												495,0							160,4

Выполнил специалист Колесник И.Е.
Маман орындады фамилиясы, аты-жәні, қолы/ Ф.И.О., подпись
05.май 2014 ж/г

Бөлім бастығы Мусахметова С.С.
Начальник отдела фамилиясы, аты-жәні, қолы/ Ф.И.О., подпись

2 -этаж

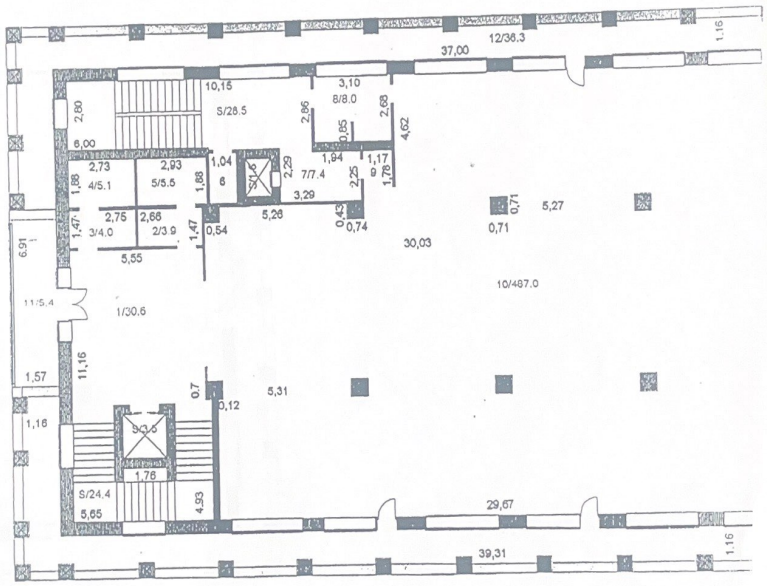

ул. Ю.ГАГАРИНА, № 7

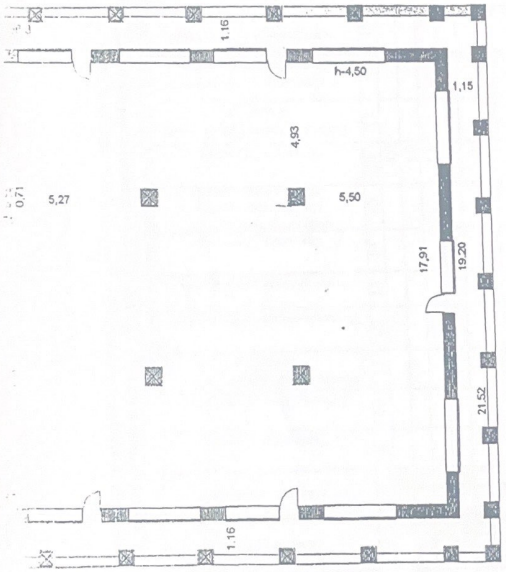

"Ақмола облысы бойынша жылжымайтын мүлік орталығы" РМҚК РГКП "Центр по недвижимости по Акмолинской области"			
Мекен-жайы: Адрес:	Көкшетау қ-сы, Ю. Гагарин к-сі, 7 № г. Кокшетау, ул. Ю.Гагарина, № 7		
Қабаттық жоспар Поэтажный план	Литер А		М 1:
күні/дата	орындаушы	ТАӘ/ФИО	қолы/по
05.05.2014	маман	Колесник И. Е.	
	тексерді	Мусахметова С.С.	

Жылжымайтын мүлік нысанының жоспарына экспликация (к Ф-2)
Экспликация к плану объекта недвижимого имущества

Жазбаның датасы / дата записи	Жоспар бойынша литер / литер по плану	Қабат / Этаж	Үй-жайдың, пәтердің нөмірі / Номер помещения, квартиры	Үй-жай, пәтер бөліктерінің нөмірі / Номера частей помещения, квартиры	Үй-жай пәтер бөліктер-н қызметі / Назначение частей помещения, квартиры	Ішкі өлшем бойынша алаң, соның ішінде/ площадь по внутреннему обмеру, в том числе: Жалпы / общая	пайдалы / полезная	Тұрғындық / жилая	Тұрғындық емес / Нежилая	жекелеген пәтерлерде / в отдел. квартирах	Жатақханаларда / в общежитиях	Қонақ үйлерде / в гостиницах	Саудалық / Торговая	Өнеркәсіптік-өндірістік ғимараттары / пром.-производств. зданий	Қоймалық / Складская	Білім мекемелері/ учреждений образования	Тұрмыстық қызмет көрсету кәсіпорындары/ предприятий бытового обслуживания	Басқару ұйымдары мен мекемелері / организаций и учреждений управления	Қоғамдық тамақтандыру / общественного питания	Учреждений здравоохранения, лечеб. игл-ния	Дене тәрбиесі-спорттық / физкультурно-спортивная	Мәдениет және өнер мекемелері/ учреждений культуры и искусства	Көлік ғимараттары мен құрылыстары / Транспортных зданий и сооружений	Инженерлік желілер құрылыстары / сооружение инженерных сетей	Гараждар/ гаражей	Басқалары/ прочие
1	2	3	4	5	6	7	8	9	10	11	12	13	14	15	16	17	18	19	20	21	22	23	24	25	26	27
				25	морозильная камера	3,0	3,0								3,0											
				26	складское	4,2	4,2								4,2											
				27	складское	8,2	8,2								8,2											
				28	комната персонала	15,8	15,8																			15,8
				29	душевая	1,5	1,5																			1,5
				30	гардероб	20,2	20,2																			20,2
				31	комната охраны	15,0	15,0																			15,0
				32	касса	2,7	2,7											2,7								
				33	коридор	1,7	1,7																			1,7
															15,4			10,6	382,0							247,9
					Итого по 1 этажу	655,9	655,9																			
					лестница	51,0																				51,0
					лифты	5,1																				5,1
															15,4			10,6	382,0							304,0
					Всего по 1 этажу	712,0	655,9																			

Выполнил специалист / Маман орындады: Колесник И.Е. — фамилиясы, аты-жөні, қолы/ Ф.И.О., подпись

05.май 2014 ж/г

Бөлім бастығы / Начальник отдела: Мусахметова С.С. — фамилиясы, аты-жөні, қолы/ Ф.И.О., подпись

Жылжымайтын мүлік нысанының жоспарына экспликация (к Ф-2)
Экспликация к плану объекта недвижимого имущества

Жазбаның датасы / дата записи	Жоспар бойынша литер / литер по плану	Қабат / Этаж	Үй-жайдың, пәтердің нөмірі / Номер помещения, квартиры	Үй-жай, пәтер бөліктерінің нөмірі / Номера частей помещения, квартиры	Үй-жай пәтер бөліктер-ің қызметі / Назначение частей помещения, квартиры	Ішкі өлшем бойынша алаң, соның ішінде/ площадь по внутреннему обмеру, в том числе: Жалпы / общая	пайдалы / полезная	Тұрғындық / жилая	Тұрғындық емес / Нежилая	жекелеген пәтерлерде / в отдел. квартирах	Жатақханаларда / в общежитиях	Қонақ үйлерде / в гостиницах	Сауда лық / Торговая	Өнеркәсіптік-өндірістік ғимараттары / пром.-производств. зданий	Қоймалық / Складская	Білім мекемелері/ учреждений образования	Тұрмыстық қызмет көрсету кәсіпорындары/ предпиятий бытового обслуживания	Басқару мекемелері / организаций и учреждений управления	Қоғамдық тамақтандыру общественного питания	Учреждений здравоохранения, лечеб. проф.-ия	Дене тәрбиесі-спорттық/ физкультурно-спортивная	Мәдениет және өнер мекемелері/ учреждений культуры и искусства	Көлік ғимараттары мен құрылыстары / Транспортных зданий и сооружений	Инженерлік желілер құрылыстары / сооружение инженерных сетей	Гараждар/ гаражей	Басқалары/ прочие
1	2	3	4	5	6	7	8	9	10	11	12	13	14	15	16	17	18	19	20	21	22	23	24	25	26	27
	А	1		1	коридор	15,2	15,2																			15,2
				2	ресторан	317,9	317,9												317,9							
				3	санузел	7,5	·7,5																			7,5
				4	санузел	4,3	4,3																			4,3
				5	санузел	4,0	4,0																			4,0
				6	санузел	4,9	4,9																			4,9
				7	санузел	5,6	5,6																			5,6
				8	подсобное	3,3	3,3																			3,3
				9	гардероб	35,5	35,5																			35,5
				10	подсобное	7,1	7,1																			7,1
				11	холл	44,2	44,2																			44,2
				12	санузел	3,8	3,8																			3,8
				13	санузел	4,1	4,1																			4,1
				14	санузел	5,1	5,1																			5,1
				15	санузел	5,5	5,5																			5,5
				16	санузел	2,2	2,2																			2,2
				17	подсобное	7,3	7,3																			7,3
				18	коридор	9,0	9,0																			9,0
				19	кухня	58,8	58,8												58,8							
				20	моечная	5,3	5,3												5,3							
				21	санузел	3,0	3,0																			3,0
				22	коридор	11,6	11,6																			11,6
				23	коридор	10,5	10,5																			10,5
				24	кабинет	7,9	7,9											7,9								

Бөлім бастығы / Начальник отдела: Мусахметова С.С. [signature]
фамилиясы, аты-жөні, қолы/ Ф.И.О., подпись

Выполнил специалист / Маман орындады: Колесник И.Е. [signature]
фамилиясы, аты-жөні, қолы/ Ф.И.О., подпись
05.май 2014 ж/г

1 - этаж

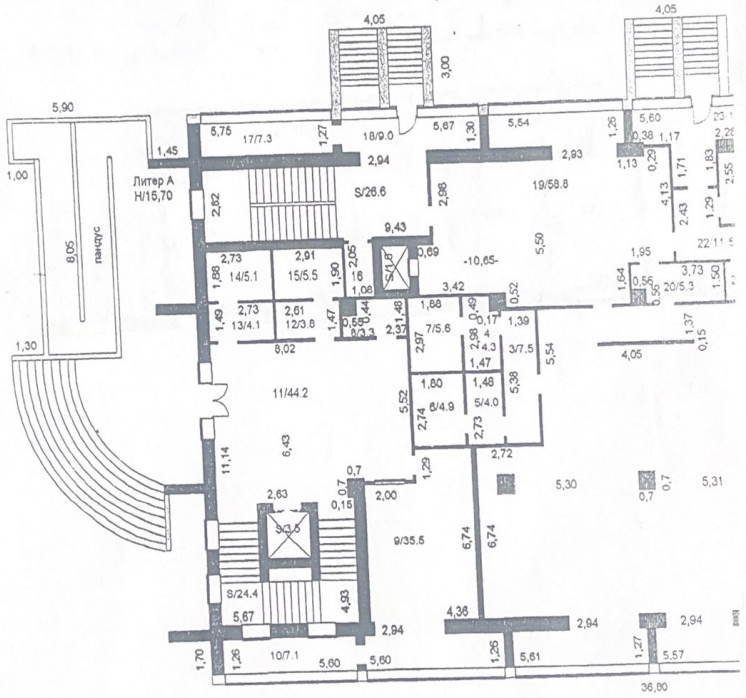

ул. Ю.ГАГАРИНА, № 7

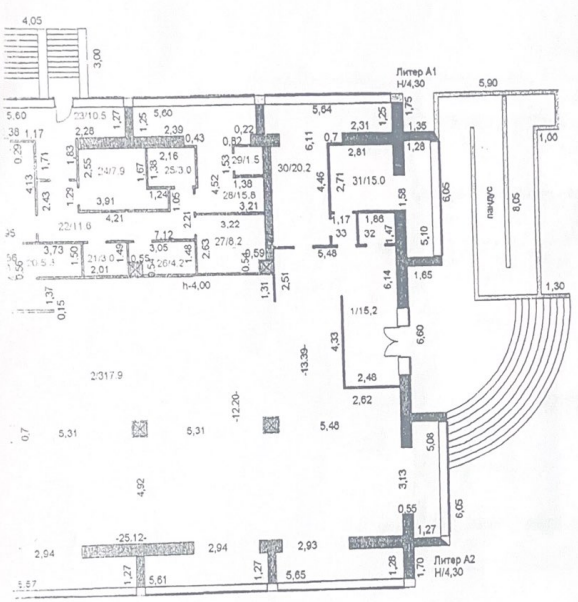

"Ақмола облысы бойынша жылжымайтын мүлік орталығы" РМК РГКП "Центр по недвижимости по Акмолинской области"			
Мекен-жайы: Адрес:	Көкшетау қ-сы, Ю. Гагарин к-сі, 7 № г. Кокшетау, ул. Ю.Гагарина, № 7		
Қабаттық жоспар Поэтажный план	Литер А		М 1:1
күні/дата	орындаушы	ТАӘ/ФИО	қолы/подпись
05.05.2014	маман	Колесник И. Е.	
	тексерді	Мусахметова С.С.	

3 этаж

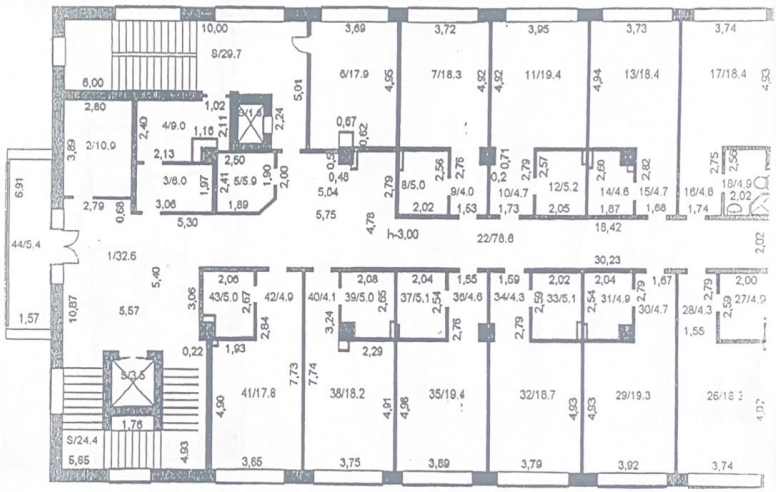

ул. Ю.Гагарина, № 7