«Азаматтарға арналған үкімет» мемлекеттік корпорациясы» коммерциялық емес акционерлік қоғамының Жер кадастры және жылжымайтын мүлік бойынша Шымкент қаласының Қаратау ауданының бөлімі

ТЕХНИКАЛЫҚ ТҮГЕНДЕУ ІС ҚАҒАЗЫ № 01-158460

Кадастрлық 19:309:001:1165, 19:309:001:1166
Кадастровый

Облысы Шымкент қ.
Область

Қала, ауданы Қаратау ауд.
Город, район

Мекен жайы: Ерімбетов көш., 304Г ғим.

07.03.2025 ж.

«Азаматтарға арналған үкімет» мемлекеттік корпорациясы» коммерциялық емес акционерлік қоғамының Шымкент қаласы бойынша филиалы

Филиал некоммерческого акционерного общества «Государственная корпорация «Правительство для граждан» по городу Шымкент

ЖЫЛЖЫМАЙТЫН МҮЛІК ОБЪЕКТІСІНІҢ КАДАСТРЛЫҚ ПАСПОРТЫ
КАДАСТРОВЫЙ ПАСПОРТ ОБЪЕКТА НЕДВИЖИМОСТИ

Қоғамдық - іскерлік мекеме / Общественно-деловое учреждение

1.	Облысы Область	
2.	Ауданы Район	
3.	Қала (кенті, елді мекені) Город (поселок, населенный пункт)	**Шымкент қ.** **г. Шымкент**
4.	Қаладағы аудан Район в городе	**ауд. Қаратау** **р-н Каратау**
5.	Мекен-жайы Адрес	**Ерімбетов көш., 304Г ғим.** **ул. Еримбетова, зд. 304Г**
6.	Мекенжайдың тіркеу коды Регистрационный код адреса	**02013007323007 07**
7.	Кадастрлық нөмір Кадастровый номер	**19:309:001:1165; 19:309:001:1165:1;** **19:309:001:1166**
8.	Кадастрлық іс нөмірі Номер кадастрового дела	**01-158460**

Паспорт 2025 жылғы «7» наурыз жағдайы бойынша жасалған
Паспорт составлен по состоянию на «7» марта 2025 года

Тапсырыс № / № заказа 002268340661

Осы құжат «Электрондық құжат және электрондық цифрлық қолтаңба туралы» 2003 жылғы 7 қаңтардағы N 370-II ҚРЗ 1 бабына сәйкес қағаз жеткізгіштегі құжатпен бірдей.
Данный документ согласно пункту 1 статьи 370-II ЗРК от 7 января 2003 года «Об электронном документе и электронной цифровой подписи» равнозначен документу на бумажном носителе.

*штрих-код ЖМБМК АЖ-дан алынған және қызмет берушінің электрондық-цифрлық қолтанбасымен қол қойылған деректерді қамтиды: «Азаматтарға арналған үкімет» мемлекеттік корпорациясы» коммерциялық емес акционерлік қоғамының Шымкент қаласы бойынша филиалы
*штрих-код содержит данные, полученные из ИС ЕГКН и подписанные электронно-цифровой подписью услугодателя: Филиал некоммерческого акционерного общества «Государственная корпорация «Правительство для граждан» по городу Шымкент

ЖЕР УЧАСКЕСІ ТУРАЛЫ ЖАЛПЫ МӘЛІМЕТТЕР
ОБЩИЕ СВЕДЕНИЯ О ЗЕМЕЛЬНОМ УЧАСТКЕ

Кадастрлық нөмір / Кадастровый номер	**19:309:001:1165**
Меншік түрі / Форма собственности*	**-**
Жер учаскесіне құқық түрі / Вид права на земельный участок	**ортақ бірлескен меншік/общая совместная собственность**
Жалға алудың аяқталу мерзімі мен күні / Срок и дата окончания аренды**	**-**
Жер учаскесінің алаңы, гектар/квадрат метр / Площадь земельного участка, гектар/квадратный метр***	**0.1400 гектар.**
Жердің санаты / Категория земель	**Елді мекендердің (қалалардың, кенттер мен ауылдық елді мекендердің) жері/Земли населенных пунктов (городов, поселков и сельских населенных пунктов)**
Жер учаскесінің нысаналы мақсаты / Целевое назначение земельного участка****	**кеңсе, бильярд орны, сауна, кафені жобалау мен құрылысын салу үшін/ под проектирование и строительство офиса, бильярдной, сауны, кафе**
Елді мекендегі функционалдық аймақ (бар болса) / Функциональная зона в населенном пункте (при наличии)*****	**-**
Жер учаскесін пайдаланудағы шектеулер мен ауыртпалықтар / Ограничения в использовании и обременения земельного участка	**шектеусіз/ неограниченный**
Бөлінуі (бөлінеді/бөлінбейді) / Делимость (делимый, неделимый)	**Бөлінетін/ Делимый**

Ескертпе / Примечание:
**** меншік нысаны: мемлекеттік меншік, жеке меншік, кондоминиум / форма собственности: государственная собственность, частная собственность, кондоминиум;***
***** аяқталу мерзімі мен күні уақытша жер пайдалану кезінде көрсетіледі / срок и дата окончания указывается при временном землепользовании;***
****** шаршы метр елді мекендердің жері санаты үшін. Жер учаскесі ауданының үлесі бар болса қосымша көрсетіледі / квадратный метр для категории земель населенных пунктов. Дополнительно указывается доля площади земельного участка при наличии;***
******* жеке қосалқы шаруашылық жүргізу үшін берілген жағдайда жер учаскесі телімінің түрі көрсетіледі / в случае предоставления для ведения личного подсобного хозяйства, указывается вид надела земельного участка;***
******** жергілікті атқарушы органның шешіміне сәйкес елді мекендер жерлеріндегі функционалдық аймақ / функциональная зона на землях населенных пунктов согласно решения местного исполнительного органа.***

Осы құжат «Электрондық құжат және электрондық цифрлық қолтаңба туралы» 2003 жылғы 7 қаңтардағы N 370-II ҚРЗ 1 бабына сәйкес қағаз жеткізгіштегі құжатпен бірдей.
Данный документ согласно пункту 1 статьи 370-II ЗРК от 7 января 2003 года «Об электронном документе и электронной цифровой подписи» равнозначен документу на бумажном носителе.

*штрих-код ЖМБМК АЖ-дан алынған және қызмет берушінің электрондық-цифрлық қолтаңбасымен қол қойылған деректерді қамтиды: «Азаматтарға арналған үкімет» мемлекеттік корпорациясы» коммерциялық емес акционерлік қоғамының Шымкент қаласы бойынша филиалы
*штрих-код содержит данные, полученные из ИС ЕГКН и подписанные электронно-цифровой подписью услугодателя: Филиал некоммерческого акционерного общества «Государственная корпорация «Правительство для граждан» по городу Шымкент

Жер учаскесінің жоспары*
План земельного участка*

Ескертпе / Примечание:
**** Бірыңғай мемлекеттік жылжымайтын мүлік кадастрының ақпараттық жүйесінің Жария кадастрлық картасында көрсетілген координаттар жүйесіндегі сызықтардың өлшемдері / меры линий в системе координат, указанной в Публичной кадастровой карте информационной системы единого государственного кадастра***

Масштабы / Масштаб _____

Шартты белгілер / Условные обозначения:

- тіркелген жер учаскесі / зарегистрированный земельный участок
- жобаланатын жер учаскесі / проектируемый земельный участок
- іргелес жер учаскесі / смежный земельный участок

Осы құжат «Электрондық құжат және электрондық цифрлық қолтаңба туралы» 2003 жылғы 7 қаңтардағы N 370-II ҚРЗ 1 бабына сәйкес қағаз жеткізгіштегі құжатпен бірдей.
Данный документ согласно пункту 1 статьи 370-II ЗРК от 7 января 2003 года «Об электронном документе и электронной цифровой подписи» равнозначен документу на бумажном носителе.

*штрих-код ЖМБМК АЖ-дан алынған және қызмет берушінің электрондық-цифрлық қолтаңбасымен қол қойылған деректерді қамтиды: «Азаматтарға арналған үкімет» мемлекеттік корпорациясы» коммерциялық емес акционерлік қоғамының Шымкент қаласы бойынша филиалы
*штрих-код содержит данные, полученные из ИС ЕГКН и подписанные электронно-цифровой подписью услугодателя: Филиал некоммерческого акционерного общества «Государственная корпорация «Правительство для граждан» по городу Шымкент

Сызықтардың өлшемін шығару
Выноска мер линий

Бұрылысты нүктелердің № / № поворотных точек	Сызықтардың өлшемі / Меры линий, метр

Жылжымайтын мүліктің бірыңғай мемлекеттік кадастры ақпараттық жүйесінің Жария кадастрлық картасында көрсетілген координаттар жүйесіндегі сызықтарың өлшемдері / Меры линий в системе координат, указанной в Публичной кадастровой карте информационной системы единого государственного кадастра недвижимости

Бірыңғай мемлекеттік координаттар жүйесіндегі сызықтардың өлшемдері / Меры линий в единой государственной системе координат

Шектес жер учаскелердің кадастрлық нөмірлері (жер санаттары)*
Кадастровые номера (категории земель) смежных земельных участков*

Бастап / От	Дейін / До	Сипаттамасы / Описание
---	---	--- --- ---

Жоспар шекарасындағы бөгде жер учаскелері
Посторонние земельные участки в границах плана

Жоспардағы № / № на плане	Жоспар шегіндегі бөтен жер учаскелерінің кадастрлық нөмірлері / Кадастровые номера посторонних земельных участков в границах плана	Ауданы / Площадь, гектар/кв. метр**

Ескертпе / Примечание:
*** шектесулердің сипаттамасы жер учаскесіне сәйкестендіру құжатын дайындау сәтіне жарамды / описание смежеств действительно на момент изготовления идентификационного документа на земельный участок.*
**** шаршы метр елді мекендердің жері санаты үшін / квадратный метр для категории земель населенных пунктов*

Осы құжат «Электрондық құжат және электрондық цифрлық қолтаңба туралы» 2003 жылғы 7 қаңтардағы N 370-II ҚРЗ 1 бабына сәйкес қағаз жеткізгіштегі құжатпен бірдей.
Данный документ согласно пункту 1 статьи 370-II ЗРК от 7 января 2003 года «Об электронном документе и электронной цифровой подписи» равнозначен документу на бумажном носителе.

*штрих-код ЖМБМК АЖ-дан алынған және қызмет берушінің электрондық-цифрлық қолтаңбасымен қол қойылған деректерді қамтиды: «Азаматтарға арналған үкімет» мемлекеттік корпорациясы» коммерциялық емес акционерлік қоғамының Шымкент қаласы бойынша филиалы
*штрих-код содержит данные, полученные из ИС ЕГКН и подписанные электронно-цифровой подписью услугодателя: Филиал некоммерческого акционерного общества «Государственная корпорация «Правительство для граждан» по городу Шымкент

ЖЕР УЧАСКЕСІ ТУРАЛЫ ЖАЛПЫ МӘЛІМЕТТЕР
ОБЩИЕ СВЕДЕНИЯ О ЗЕМЕЛЬНОМ УЧАСТКЕ

Кадастрлық нөмір / Кадастровый номер	**19:309:001:1166**
Меншік түрі / Форма собственности*	**-**
Жер учаскесіне құқық түрі / Вид права на земельный участок	**жеке меншік/частная собственность**
Жалға алудың аяқталу мерзімі мен күні / Срок и дата окончания аренды**	**-**
Жер учаскесінің аланы, гектар/квадрат метр / Площадь земельного участка, гектар/квадратный метр***	**0.0200 гектар.**
Жердің санаты / Категория земель	**Елді мекендердің (қалалардың, кенттер мен ауылдық елді мекендердің) жері/Земли населенных пунктов (городов, поселков и сельских населенных пунктов)**
Жер учаскесінің нысаналы мақсаты / Целевое назначение земельного участка****	**қоршаусыз ақысыз автотұрақ ұйымдастыру үшін/ под организацию бесплатной автостоянки без ограждения**
Елді мекендегі функционалдық аймақ (бар болса) / Функциональная зона в населенном пункте (при наличии)*****	**-**
Жер учаскесін пайдаланудағы шектеулер мен ауыртпалықтар / Ограничения в использовании и обременения земельного участка	**шектеусіз/ неограниченный**
Бөлінуі (бөлінеді/бөлінбейді) / Делимость (делимый, неделимый)	**Бөлінетін/ Делимый**

Ескертпе / Примечание:
**** меншік нысаны: мемлекеттік меншік, жеке меншік, кондоминиум / форма собственности: государственная собственность, частная собственность, кондоминиум;***
***** аяқталу мерзімі мен күні уақытша жер пайдалану кезінде көрсетіледі / срок и дата окончания указывается при временном землепользовании;***
****** шаршы метр елді мекендердің жері санаты үшін. Жер учаскесі ауданының үлесі бар болса қосымша көрсетіледі / квадратный метр для категории земель населенных пунктов. Дополнительно указывается доля площади земельного участка при наличии;***
******* жеке қосалқы шаруашылық жүргізу үшін берілген жағдайда жер учаскесі телімінің түрі көрсетіледі / в случае предоставления для ведения личного подсобного хозяйства, указывается вид надела земельного участка;***
******** жергілікті атқарушы органның шешіміне сәйкес елді мекендер жерлеріндегі функционалдық аймақ / функциональная зона на землях населенных пунктов согласно решения местного исполнительного органа.***

Осы құжат «Электрондық құжат және электрондық цифрлық қолтаңба туралы» 2003 жылғы 7 қаңтардағы N 370-II ҚРЗ 1 бабына сәйкес қағаз жеткізгіштегі құжатпен бірдей.
Данный документ согласно пункту 1 статьи 370-II ЗРК от 7 января 2003 года «Об электронном документе и электронной цифровой подписи» равнозначен документу на бумажном носителе.

*штрих-код ЖМБМК АЖ-дан алынған және қызмет берушінің электрондық-цифрлық қолтаңбасымен қол қойылған деректерді қамтиды: «Азаматтарға арналған үкімет» мемлекеттік корпорациясы» коммерциялық емес акционерлік қоғамының Шымкент қаласы бойынша филиалы
*штрих-код содержит данные, полученные из ИС ЕГКН и подписанные электронно-цифровой подписью услугодателя: Филиал некоммерческого акционерного общества «Государственная корпорация «Правительство для граждан» по городу Шымкент

Жер учаскесінің жоспары*
План земельного участка*

Ескертпе / Примечание:
** Бірыңғай мемлекеттік жылжымайтын мүлік кадастрының ақпараттық жүйесінің Жария кадастрлық картасында көрсетілген координаттар жүйесіндегі сызықтардың өлшемдері / меры линий в системе координат, указанной в Публичной кадастровой карте информационной системы единого государственного кадастра*

Масштабы / Масштаб _____

Шартты белгілер / Условные обозначения:

- тіркелген жер учаскесі / зарегистрированный земельный участок
- жобаланатын жер учаскесі / проектируемый земельный участок
- іргелес жер учаскесі / смежный земельный участок

Осы құжат «Электрондық құжат және электрондық шифрлық қолтаңба туралы» 2003 жылғы 7 қаңтардағы N 370-II ҚРЗ 1 бабына сәйкес қағаз жеткізгіштегі құжатпен бірдей.
Данный документ согласно пункту 1 статьи 370-II ЗРК от 7 января 2003 года «Об электронном документе и электронной цифровой подписи» равнозначен документу на бумажном носителе.

*штрих-код ЖМБМК АЖ-дан алынған және қызмет берушінің электрондық-цифрлық қолтаңбасымен қол қойылған деректерді қамтиды: «Азаматтарға арналған үкімет» мемлекеттік корпорациясы» коммерциялық емес акционерлік қоғамының Шымкент қаласы бойынша филиалы
*штрих-код содержит данные, полученные из ИС ЕГКН и подписанные электронно-цифровой подписью услугодателя: Филиал некоммерческого акционерного общества «Государственная корпорация «Правительство для граждан» по городу Шымкент

Сызықтардың өлшемін шығару
Выноска мер линий

Бұрылысты нүктелердің № / № поворотных точек	Сызықтардың өлшемі / Меры линий, метр

Жылжымайтын мүліктің бірыңғай мемлекеттік кадастры ақпараттық жүйесінің Жария кадастрлық картасында көрсетілген координаттар жүйесіндегі сызықтарың өлшемдері / Меры линий в системе координат, указанной в Публичной кадастровой карте информационной системы единого государственного кадастра недвижимости

Бірыңғай мемлекеттік координаттар жүйесіндегі сызықтардың өлшемдері / Меры линий в единой государственной системе координат

Шектес жер учаскелердің кадастрлық нөмірлері (жер санаттары)*
Кадастровые номера (категории земель) смежных земельных участков*

Бастап / От	Дейін / До	Сипаттамасы / Описание
---	---	--- --- ---

Жоспар шекарасындағы бөгде жер учаскелері
Посторонние земельные участки в границах плана

Жоспардағы № / № на плане	Жоспар шегіндегі бөтен жер учаскелерінің кадастрлық нөмірлері / Кадастровые номера посторонних земельных участков в границах плана	Ауданы / Площадь, гектар/кв. метр**

Ескертпе / Примечание:
*** шектесулердің сипаттамасы жер учаскесіне сәйкестендіру құжатын дайындау сәтіне жарамды / описание смежеств действительно на момент изготовления идентификационного документа на земельный участок.***
**** шаршы метр елді мекендердің жері санаты үшін / квадратный метр для категории земель населенных пунктов***

Осы құжат «Электрондық құжат және электрондық цифрлық қолтаңба туралы» 2003 жылғы 7 қаңтардағы N 370-II ҚРЗ 1 бабына сәйкес қағаз жеткізгіштегі құжатпен бірдей.
Данный документ согласно пункту 1 статьи 370-II ЗРК от 7 января 2003 года «Об электронном документе и электронной цифровой подписи» равнозначен документу на бумажном носителе.

*штрих-код ЖМБМК АЖ-дан алынған және қызмет берушінің электрондық-цифрлық қолтаңбасымен қол қойылған деректерді қамтиды: «Азаматтарға арналған үкімет» мемлекеттік корпорациясы» коммерциялық емес акционерлік қоғамының Шымкент қаласы бойынша филиалы
*штрих-код содержит данные, полученные из ИС ЕГКН и подписанные электронно-цифровой подписью услугодателя: Филиал некоммерческого акционерного общества «Государственная корпорация «Правительство для граждан» по городу Шымкент

ҒИМАРАТТАР, ҚҰРЫЛЫСТАР, ҚҰРЫЛЫСЖАЙЛАР ТУРАЛЫ ЖАЛПЫ МӘЛІМЕТТЕР / ОБЩИЕ СВЕДЕНИЯ О ЗДАНИЯХ, СТРОЕНИЯХ, СООРУЖЕНИЯХ

Қоғамдық - іскерлік мекеме / Общественно-деловое учреждение

1.	Сериясы, жобаның түрі Серия, тип проекта	**А**	
2.	Қабат саны Число этажей	**7**	
3.	Құрылыс ауданы Площадь застройки	**671.2**	
4.	Ғимараттың аукымы Объем здания	**19733**	
5.	Жалпы ауданы Общая площадь	**5412.7**	
6.	Балконның, лоджияның және т.б. ауданы Площадь балкона, лоджии и т.п.		
7.	Негізгі ауданы Основная площадь	**4178.3**	
8.	Тұрғын емес үй-жайдың ауданы Площадь нежилых помещений	**1234.4**	
9.	Пәтер саны Число квартир		
10.	Үй-жайлар, бөлмелер саны Число помещений, комнат	**189**	
11.	Қабырға материалы Материал стен	**газоблоктар газоблоки**	
12.	Салынған жылы Год постройки	**2018**	
13.	Табиғи тозу Физический износ	**0**	
14.	Нысаналы мақсаты (литер) Целевое назначение (литер)	**бизнес - орталық(А) бизнес - центр(А)**	
15.	Қордың санаты Категория фонда	**тұрғын емес нежилой**	

(тұрғын емес/тұрғын, егер кейінгі объект көп пәтерлі тұрғын үйде орналасса, «көп пәтерлі тұрғын үйдің құрамындағы кейінгі объект» деп көрсету қажет) /
(нежилой/жилой, если вторичный объект расположен в многоквартирном жилом доме, необходимо указать "ВО в составе МЖД")

Техникалық паспортқа қоса берілетін құжаттардың тізбесі
Перечень документов, прилагаемых к техническому паспорту:

1. Қабаттық жоспарлар Поэтажные планы	**10**
2. Қабаттық жоспарларға экспликация Экспликация к поэтажным планам	**1**
3. Ерекше белгілері Особые отметки	**айырмашылықтарын анықтау туралы 07.03.2025 ж. қорытынды берілген. / Выдано заключение об установлении расхождений от 07.03.2025 г.(А)**

Паспорт 2025 жылғы «7» наурыз жағдайы бойынша жасалған
Паспорт составлен по состоянию на «7» марта 2025 года

Тапсырыс № / № заказа 002268340661

Осы құжат «Электрондық құжат және электрондық цифрлық қолтаңба туралы» 7-бабының 1 тармақшасына сәйкес қағаз жеткізгіштегі құжатпен бірдей.
Данный документ согласно пункту 1 статьи 7 Закона «Об электронном документе и электронной цифровой подписи» равнозначен документу на бумажном носителе.

*штрих-код ЖМБМК АЖ-дан алынған және қызмет берушінің электрондық-цифрлық қолтаңбасымен қол қойылған деректерді қамтиды: «Азаматтарға арналған үкімет» мемлекеттік корпорациясы» коммерциялық емес акционерлік қоғамының Шымкент қаласы бойынша филиалы
*штрих-код содержит данные, полученные из ИС ЕГКН и подписанные электронно-цифровой подписью услугодателя: Филиал некоммерческого акционерного общества «Государственная корпорация «Правительство для граждан» по городу Шымкент

АУДАНДАРДЫ БӨЛУ / РАСПРЕДЕЛЕНИЕ ПЛОЩАДИ

№		Жекелеген пәтерлерде / В отдельных квартирах	Дәліз тәрізді үйжайлар / В помещениях коридорного типа	Жатақханаларда / В общежитиях	Қонақ үйлерде / В гостиницах	Ортақ аудан есебінен / Из общего числа площади				Бөлме саны бойынша пәтерледің бөлу/ Распределение квартир по числу комнат				
						Мансардаларда / в мансардах	Жертөлелерде/ в подвалах	Төменгі қабаттарда / в цок.этажах	Барактарда / в бараках	1-бөлмелі / 1-комнатные	2-бөлмелі / 2-комнатные	3-бөлмелі / 3-комнатные	4 бөлмелі / 4-комнатные	5 бөлмелі / 5-комнатные
01	Тұрғын пәтерлер саны / Количество жилых квартир													
02	Тұрғын бөлмелер саны / Количество жилых помещений													
03	Жалпы аудан, м2 / Общая площадь, м2													
04	Тұрғын аудан, м2 / Жилая площадь, м2													

ТҰРҒЫН ЕМЕС ҮЙ-ЖАЙЛАР / НЕЖИЛЫЕ ПОМЕЩЕНИЯ

Ауданы / Площадь	Тұрғын емес үй-жайлардағы тұрғын ауданы / Жилая площадь в нежилых помещениях	Сауда-саттық / Торговая	Өнеркәсіптік-өндірістік ғимараттармен Промышленно-производственных зданий и сооружений	Қоймалық / Складская	Тұрмыстық қызмет көрсету / Бытового обслуживания	Гараждар / Гаражи	Ғылыми,банктік, қоғамдық басқару ұйымдары және мекемелері т.б. / Организаций и учреждений управления, научных, банковских, общественных и т. д.	Қоғамдық тамақтандыру / Общественного питания	Білім мекемелері / Учреждений образования	Көлік ғимараттары мен құрылыстары / Транспортных зданий и сооружений	Емдеуге арналған, денсаулық сақтаулар / Здравоохранения, лечебного назначения	Дене-шынықтыру және спорт / Физкультуры и спорта	Мәдениет және өнер мекемелері / Учреждений культуры и искусства	Инженерлік желілер құрылыстары / Сооружений инженерных сетей	Басқа / Прочие	Барлығы / Всего
1	2	3	4	5	6	7	8	9	10	11	12	13	14	15	16	17
Негізгі / Основная							4178.3								1234.4	5412.7
Қосалқы / Вспомогательная																

Осы құжат «Электрондық құжат және электрондық цифрлық қолтаңба туралы» 7-бабының 1 тармақшасына сәйкес қағаз жеткізгіштегі құжатпен бірдей.
Данный документ согласно пункту 1 статьи 7 Закона «Об электронном документе и электронной цифровой подписи» равнозначен документу на бумажном носителе.

*штрих-код ЖМБМК АЖ-дан алынған және қызмет берушінің электрондық-цифрлық қолтаңбасымен қол қойылған деректерді қамтиды: «Азаматтарға арналған үкімет» мемлекеттік корпорациясы» коммерциялық емес акционерлік қоғамының Шымкент қаласы бойынша филиалы
*штрих-код содержит данные, полученные из ИС ЕГКН и подписанные электронно-цифровой подписью услугодателя: Филиал некоммерческого акционерного общества «Государственная корпорация «Правительство для граждан» по городу Шымкент

2025-1901/217375

КОНСТРУКТИВТІК ЭЛЕМЕНТТЕРДІҢ ЖӘНЕ ИНЖЕНЕРЛІК ҚҰРАЛ-ЖАБДЫҚТАРДЫҢ ТЕХНИКАЛЫҚ
ТЕХНИЧЕСКОЕ ОПИСАНИЕ КОНСТРУКТИВНЫХ ЭЛЕМЕНТОВ И ИНЖЕНЕРНОГО ОБОРУДОВАНИЯ

№	Конструктивтік элементтердің атауы Наименование конструктивных элементов		Конструктивтік элементтердің сипаттамасы (материал, әрленуі және т.б.) Описание конструктивных элементов (материал, отделка и т.д.)	Техникалық жағдайы (отыруы, шіруі, жарылуы және т.б.) Техническое состояние (осадка, гниль, трещины и т.д.)	Тозу % Износ %	Ағымдағы өзгерістер / Текущие изменения
1	2		3	4	5	6
А - бизнес - центр						
1	Іргетасы Фундамент		бетон бетон	Жақсы Хорошее		
2	а) ішкі және сыртқы тұрақты қабырғалары наружные и внутренние капитальные		газоблоктар газоблоки	Жақсы Хорошее		
	б) ара қабырға перегородки		газоблоктар газоблоки	Жақсы Хорошее		
3	Аражабын Перекрытия	шатырлық чердачное	металл металл	Жақсы Хорошее		
		қабатаралық междуэтажное	темірлі бетон железобетон	Жақсы Хорошее		
4	Төбе Крыша		металл металл	Жақсы Хорошее		
5	Еден Полы	1-ші қабаттың 1-го этажа	кафель кафель	Жақсы Хорошее		
		келесі қабаттардың последующих этажей	кафель кафель	Жақсы Хорошее		
6	Ойықтар Проемы	терезелер окна	пластик пластик	Жақсы Хорошее		
		есіктер двери	қималы филенчатые	Жақсы Хорошее		
7	Әрлеу жұмыстары Отделочные работы	ішкі внутренние	сырланған оштукатурено	Жақсы Хорошее		
		сыртқы наружные	сырланған оштукатурено	Жақсы Хорошее		
8	Ыстық су мен қамтамастандырылған Горячее водоснабжение					
9	Су құбыры / Водопровод		иә / да	Жақсы Хорошее		
10	Канализация / Канализация		иә / да	Жақсы Хорошее		
11	Электрмен жарықтандыру Электроосвещение		иә / да	Жақсы Хорошее		
12	Жылу Отопление	пешті / печное				
13		газ пешті / печное газовое				
14		ЖЭО-нан / от ТЭЦ				
15		АГВ-дан / от АГВ				
16		жеке жылу кондырғылнан от индивидуальной отопительной установки	газбен на газе	иә / да	Жақсы Хорошее	
17			қатты отынмен на твердом топливе			
18		аудандық казандығынан от районной котельной	газбен на газе			
19			қатты отынмен на твердом топливе			
20	Басқа жұмыстар / Разные работы					

Осы құжат «Электрондық құжат және электрондық цифрлық қолтаңба туралы» 7-бабының 1 тармақшасына сәйкес қағаз жеткізгіштегі құжатпен бірдей.
Данный документ согласно пункту 1 статьи 7 Закона «Об электронном документе и электронной цифровой подписи» равнозначен документу на бумажном носителе.

*штрих-код ЖМБМК АЖ-дан алынған және қызмет берушінің электрондық-цифрлық қолтаңбасымен қол қойылған деректерді қамтиды: «Азаматтарға арналған үкімет» мемлекеттік корпорациясы» коммерциялық емес акционерлік қоғамының Шымкент қаласы бойынша филиалы
*штрих-код содержит данные, полученные из ИС ЕГКН и подписанные электронно-цифровой подписью услугодателя: Филиал некоммерческого акционерного общества «Государственная корпорация «Правительство для граждан» по городу Шымкент

ЖЕР УЧАСКЕСІНІҢ ЭКСПЛИКАЦИЯСЫ, м2
ЭКСПЛИКАЦИЯ ЗЕМЕЛЬНОГО УЧАСТКА, м2

Жер кесіп беру құжаттары бойынша / По землеотводным документам	Нақты қолданылғаны бойынша / По фактическому использованию	Құрылысы бар алаң / Застроенная площадь			Салынбаған алаң / Незастроенная площадь												
								жабдықталған алаңдар / оборудованные площадки				жасыл отырғызулар / зеленые насаждения					
													соның ішінде / в том числе				
		барлығы / всего	негізгі құрылымдар / под основными строениями	берік құрылымдар мен ғимараттар / под прочими постройками и сооружениями	асфальттік жабын / асфальтовые покрытия	баскадай жабындар / прочие замощения	топырақ / грунт	барлығы / всего	спорттық / спортивные	балалар / детские	шаруашылық / хозяйственные	барлығы / всего	ағаш отырылғызылған газон / газон с деревьями	жеміс бағы / плодовый сад	гүл егілген газон / газоны, цветочные клумбы	бау-бақша / огород	басқалары / прочие
1	2	3	4	5	6	7	8	9	10	11	12	13	14	15	16	17	18
1400 м2		720.4	671.2	49.2			679.6										
200 м2							200										

Негізгі және қызметтік құрылымдардың, суық жапсаржай, жертоле, аулалық ғимараттар, жабындардың қолдану орны мен сипаттамасы
Назначение и характеристика основных и служебных строений, холодных пристроек, подвалов, дворовых сооружений, замощений

Жоспардағы литер / Литер по плану	Қолданылу орны / Назначение	Ауданы, м2 / Площадь, м2	Көлемі, м3 / Объем, м3	Тозу / Износ, %	Конструктивтік элементтердің сипаттамасы / Описание конструктивных элементов					
					іргетас / фундамент	қабырға және ара қабырғалар / стены и перегородки	аражабын / перекрытия	шатыр / кровля	еден / полы	ойықтар / проемы
1	2	3	4	5	6	7	8	9	10	11
А	бизнес - орталық бизнес - центр	671.2	19733	0	бетон бетон	газоблоктар газоблоки	темірлі бетон/железобетон; металл/металл	металл металл	кафель кафель	пластик пластик

Осы құжат «Электрондық құжат және электрондық цифрлық қолтаңба туралы» 7-бабының 1 тармақшасына сәйкес қағаз жеткізгіштегі құжатпен бірдей.
Данный документ согласно пункту 1 статьи 7 Закона «Об электронном документе и электронной цифровой подписи» равнозначен документу на бумажном носителе.

*штрих-код ЖМБМК АЖ-дан алынған және қызмет берушінің электрондық-цифрлық қолтаңбасымен қол қойылған деректерді қамтиды: «Азаматтарға арналған үкімет» мемлекеттік корпорациясы» коммерциялық емес акционерлік қоғамының Шымкент қаласы бойынша филиалы
*штрих-код содержит данные, полученные из ИС ЕГКН и подписанные электронно-цифровой подписью услугодателя: Филиал некоммерческого акционерного общества «Государственная корпорация «Правительство для граждан» по городу Шымкент

Жоспардағы литер / Литер по плану	Қолданылу орны / Назначение	Ауданы, м2 / Площадь, м2	Көлемі, м3 / Объем, м3	Тозу / Износ, %	Конструктивтік элементтердің сипаттамасы / Описание конструктивных элементов					
					іргетас / фундамент	қабырға және ара қабырғалар / стены и перегородки	аражабын / перекрытия	шатыр / кровля	еден / полы	ойықтар / проемы
1	2	3	4	5	6	7	8	9	10	11
I	пандус пандус	6.5	0	0	бетон бетон	газоблоктар газоблоки	темірлі бетон/железобетон; металл/металл	металл металл	кафель кафель	пластик пластик
II	асылма навес	33.6	0	0	бетон бетон	мет. стойки мет. стойки	темірлі бетон/железобетон; металл/металл	металл металл	кафель кафель	пластик пластик
III	асылма навес	9.1	0	0	бетон бетон	мет. стойки мет. стойки	темірлі бетон/железобетон; металл/металл	металл металл	кафель кафель	пластик пластик
	Итого:	**720.4**	**19733**							

Осы құжат «Электрондық құжат және электрондық цифрлық қолтаңба туралы» 7-бабының 1 тармақшасына сәйкес қағаз жеткізгіштегі құжатпен бірдей.
Данный документ согласно пункту 1 статьи 7 Закона «Об электронном документе и электронной цифровой подписи» равнозначен документу на бумажном носителе.

*штрих-код ЖМБМК АЖ-дан алынған және қызмет берушінің электрондық-цифрлық қолтаңбасымен қол қойылған деректерді қамтиды: «Азаматтарға арналған үкімет» мемлекеттік корпорациясы» коммерциялық емес акционерлік қоғамының Шымкент қаласы бойынша филиалы
*штрих-код содержит данные, полученные из ИС ЕГКН и подписанные электронно-цифровой подписью услугодателя: Филиал некоммерческого акционерного общества «Государственная корпорация «Правительство для граждан» по городу Шымкент

ЖЫЛЖЫМАЙТЫН МҮЛІК ОБЪЕКТІСІНІҢ ЖОСПАРЫНА ЭКСПЛИКАЦИЯСЫ
ЭКСПЛИКАЦИЯ К ПЛАНУ ОБЪЕКТА НЕДВИЖИМОГО ИМУЩЕСТВА

Жазылған күні / Дата записи	Жоспар бойынша литер / Литер по плану	Кабат / Этаж	Үй-жайлардың, бөлмелердің нөмірі /	Үй-жайлардың, бөлмелердің бөліктерінің нөмірі / Номера частей помещения, квартиры	Үй-жайлардың, пәтерлердің бөліктерінің мақсаты/ Назначение частей помещения, квартиры	Ішкі өлшем бойынша ауданы (ш.м), оның ішінде / Площадь по внутреннему обмеру (кв. м.), в том числе																				
						Жалпы / Общая	Пайдалы / Полезная	Тұрғын / Жилая	Тұрғын емес / Нежилая	Жеке пәтерлерде / В отдельных квартирах	Жатақханаларда / В общежитиях	Қонақ үйлерде / В гостиницах	Сауда-саттық / Торговая	Өндірістік-өнеркәсіптік ғимараттар мен құрылыстар / Промышленно-производственных зданий и сооружений	Қоймақ / Складская	Білім беру мекемелері / Учреждений образования	Халыққа тұрмыстық қызмет көрсету кәсіпорындары / Предприятий бытового обслуживания	Баскарма, ғылыми, банкілік, қоғамдық ұйымдар мен мекемелер және т.б. / Организаций и учреждений управления, научных, банковских, общественных и т.п.	Қоғамдық тамақтандыру кәсіпорындары / Предприятий общественного питания	Денсаулық сақтау, емдеу мекемелері / Учреждений здравоохранения, лечебного назначения	Физкультура-спорттық / Физкультурно-спортивная	Мәдениет және өнер мекемелері / Учреждений культуры и искусства	Көліктік құрылыстар мен ғимараттар / Транспортных зданий и сооружений	Инженерлік желілер мекемелері / Сооружений инженерных сетей	Гараждар / Гаражей	Басқалар / Прочие
1	2	3	4	5	6	7	8	9	10	11	12	13	14	15	16	17	18	19	20	21	22	23	24	25	26	27
07.03.2025	А	Цокольный		1	паркинг	601.2												601.2								
				2	подсобная	7.9																				7.9
				3	котельная	28.5																				28.5
				4	лифт	7.5																				7.5
				5	подсобная	3.9																				3.9
				6	лестница	10																				10
					Итого по этажу:	659												601.2								57.8
		Цокольный		1	лестница	13.3																				13.3
				2	кабинет	39.4												39.4								
				3	архив	6.8												6.8								
				4	архив	18.8												18.8								

Осы құжат «Электрондық құжат және электрондық цифрлық қолтаңба туралы» 7-бабының 1 тармақшасына сәйкес қағаз жеткізгіштегі құжатпен бірдей.
Данный документ согласно пункту 1 статьи 7 Закона «Об электронном документе и электронной цифровой подписи» равнозначен документу на бумажном носителе.

*штрих-код ЖМБМК АЖ-дан алынған және қызмет берушінің электрондық-цифрлық қолтаңбасымен қол қойылған деректерді қамтиды: «Азаматтарға арналған үкімет» мемлекеттік корпорациясы» коммерциялық емес акционерлік қоғамының Шымкент қаласы бойынша филиалы
*штрих-код содержит данные, полученные из ИС ЕГКН и подписанные электронно-цифровой подписью услугодателя: Филиал некоммерческого акционерного общества «Государственная корпорация «Правительство для граждан» по городу Шымкент

2025-1901/217375

Жазылған күні / Дата записи	Жоспар бойынша литер / Литер по плану	Қабат / Этаж	Үй-жайлардың, бөлмелердің нөмірі /	Үй-жайлардың, бөлмелердің бөліктерінің нөмірі / Номера частей помещения, квартиры	Үй-жайлардың, пәтерлердің бөліктерінің мақсаты/ Назначение частей помещения, квартиры	Ішкі өлшем бойынша ауданы (ш.м), оның ішінде / Площадь по внутреннему обмеру (кв. м.), в том числе																			
						Жалпы / Общая	Пайдалы / Полезная	Тұрғын / Жилая	Тұрғын емес / Нежилая	Жеке пәтерлерде / В отдельных квартирах	Жатақханаларда / В общежитиях	Қонақ үйлерде / В гостиницах	Сауда-саттық / Торговая	Өндірістік-өнеркәсіптік ғимараттар мен құрылыстар / Промышленно-производственных зданий и сооружений	Қоймақ / Складская	Білім беру мекемелері / Учреждений образования	Халыққа тұрмыстық қызмет көрсету кәсіпорындары / Предприятий бытового обслуживания	Баскарма, ғылыми, банкілік, қоғамдық ұйымдар мен мекемелер және т.б. / Организаций и учреждений управления, научных, общественных и т.п.	Қоғамдық тамақтандыру кәсіпорындары / Предприятий общественного питания	Денсаулық сақтау, емдеу мекемелері / Учреждений здравоохранения, лечебного назначения	Физкультура-спорттық / Физкультурно-спортивная	Мәдениет және өнер мекемелері / Учреждений культуры и искусства	Көліктік құрылыстар мен ғимараттар / Транспортных зданий и сооружений	Инженерлік желілер мекемелері / Сооружений инженерных сетей	Гараждар / Гаражей	Басқалар / Прочие
1	2	3	4	5	6	7	8	9	10	11	12	13	14	15	16	17	18	19	20	21	22	23	24	25	26	27
				5	архив	21.4												21.4								
				6	архив	13.5												13.5								
				7	кабинет	82.7												82.7								
				8	столовая	61.4												61.4								
				9	кухня	14.5												14.5								
				10	коридор	1.6																				1.6
				11	санузел	1.6																				1.6
				12	коридор	23.2																				23.2
				13	лестница	13																				13
				14	коридор	9.4																				9.4
				15	санузел	2.1																				2.1
				16	санузел	2																				2
				17	комната	17.9												17.9								
				18	кабинет	15.3												15.3								
				19	кабинет	15.4												15.4								

Осы құжат «Электрондық құжат және электрондық цифрлық қолтаңба туралы» 7-бабының 1 тармақшасына сәйкес қағаз жеткізгіштегі құжатпен бірдей.
Данный документ согласно пункту 1 статьи 7 Закона «Об электронном документе и электронной цифровой подписи» равнозначен документу на бумажном носителе.

*штрих-код ЖМБМК АЖ-дан алынған және қызмет берушінің электрондық-цифрлық қолтаңбасымен қол қойылған деректерді қамтиды: «Азаматтарға арналған үкімет» мемлекеттік корпорациясы» коммерциялық емес акционерлік қоғамының Шымкент қаласы бойынша филиалы
*штрих-код содержит данные, полученные из ИС ЕГКН и подписанные электронно-цифровой подписью услугодателя: Филиал некоммерческого акционерного общества «Государственная корпорация «Правительство для граждан» по городу Шымкент

Жазылған күні / Дата записи	Жоспар бойынша литер / Литер по плану	Қабат / Этаж	Үй-жайлардың, бөлмелердің нөмірі /	Үй-жайлардың, бөлмелердің бөліктерінің нөмірі / Номера частей помещения, квартиры	Үй-жайлардың, пәтерлердің бөліктерінің мақсаты/ Назначение частей помещения, квартиры	Ішкі өлшем бойынша ауданы (ш.м), оның ішінде Площадь по внутреннему обмеру (кв. м.), в том числе																				
						Жалпы / Общая	Пайдалы / Полезная	Тұрғын / Жилая	Тұрғын емес / Нежилая	Жеке пәтерлерде / В отдельных квартирах	Жатақханаларда / В общежитиях	Қонақ үйлерде / В гостиницах	Сауда-саттық / Торговая	Өндірістік-өнеркәсіптік ғимараттар мен құрылыстар / Промышленно-произ-водственных зданий и сооружений	Қоймақ / Складская	Білім беру мекемелері / Учреждений образования	Халыққа тұрмыстық қызмет көрсету кәсіпорындары / Предприятий бытового обслуживания	Баскарма, ғылыми, банкілік, қоғамдық ұйымдар мен мекемелер және т.б. / Организаций и учреждений управления, научных, банковских, общественных и т.п.	Қоғамдық тамақтандыру кәсіпорындары / Предприятий общественного питания	Денсаулық сақтау, емдеу мекемелері / Учреждений здравоохранения, лечебного назначения	Физкультура-спорттық / Физкультурно-спортивная	Мәдениет және өнер мекемелері / Учреждений культуры и искусства	Көліктік құрылыстар мен ғимараттар / Транспортных зданий и сооружений	Инженерлік желілер мекемелері / Сооружний инженерных сетей	Гараждар / Гаражей	Басқалар / Прочие
1	2	3	4	5	6	7	8	9	10	11	12	13	14	15	16	17	18	19	20	21	22	23	24	25	26	27
				20	кабинет	14.6												14.6								
				21	кабинет	16.8												16.8								
				22	подсобная	5.3																				5.3
				23	кабинет	14.4												14.4								
				24	кабинет	48.6												48.6								
				25	кабинет	22.5												22.5								
				26	лестница	11.3																				11.3
				27	коридор	77.4																				77.4
					Итого по этажу:	584.2												424								160.2
		1		1	тамбур	7.9																				7.9
				2	холл	45.6												45.6								
				3	ресепшн	9.5												9.5								
				4	гардероб	3.7																				3.7
				5	комната	4.9												4.9								

Осы құжат «Электрондық құжат және электрондық цифрлық қолтаңба туралы» 7-бабының 1 тармақшасына сәйкес қағаз жеткізгіштегі құжатпен бірдей.
Данный документ согласно пункту 1 статьи 7 Закона «Об электронном документе и электронной цифровой подписи» равнозначен документу на бумажном носителе.

*штрих-код ЖМБМК АЖ-дан алынған және қызмет берушінің электрондық-цифрлық қолтаңбасымен қол қойылған деректерді қамтиды: «Азаматтарға арналған үкімет» мемлекеттік корпорациясы» коммерциялық емес акционерлік қоғамының Шымкент қаласы бойынша филиалы
*штрих-код содержит данные, полученные из ИС ЕГКН и подписанные электронно-цифровой подписью услугодателя: Филиал некоммерческого акционерного общества «Государственная корпорация «Правительство для граждан» по городу Шымкент

2025-1901/217375

Жазылған күні / Дата записи	Жоспар бойынша литер / Литер по плану	Қабат / Этаж	Үй-жайлардың, бөлмелердің нөмірі /	Үй-жайлардың, бөлмелердің бөліктерінің нөмірі / Номера частей помещения, квартиры	Үй-жайлардың, пәтерлердің бөліктерінің мақсаты/ Назначение частей помещения, квартиры	Ішкі өлшем бойынша ауданы (ш.м), оның ішінде / Площадь по внутреннему обмеру (кв. м.), в том числе																			
						Жалпы / Общая	Пайдалы / Полезная	Тұрғын / Жилая	Тұрғын емес / Нежилая	Жеке пәтерлерде / В отдельных квартирах	Жатақханаларда / В общежитиях	Қонақ үйлерде / В гостиницах	Сауда-саттық / Торговая	Өндірістік-өнеркәсіптік ғимараттар мен құрылыстар / Промышленно-производственных зданий и сооружений	Қоймақ / Складская	Білім беру мекемелері / Учреждений образования	Халыққа тұрмыстық қызмет көрсету кәсіпорындары / Предприятий бытового обслуживания	Баскарма, ғылыми, банкілік, қоғамдық ұйымдар мен мекемелер және т.б. / Организаций и учреждений управления, научных, банковских, общественных и т.п.	Қоғамдық тамақтандыру кәсіпорындары / Предприятий общественного питания	Денсаулық сақтау, емдеу мекемелері / Учреждений здравоохранения, лечебного назначения	Физкультура-спорттық / Физкультурно-спортивная	Мәдениет және өнер мекемелері / Учреждений культуры и искусства	Көліктік құрылыстар мен ғимараттар / Транспортных зданий и сооружений	Инженерлік желілер мекемелері / Сооружений инженерных сетей	Гараждар / Гаражей	Басқалар / Прочие
1	2	3	4	5	6	7	8	9	10	11	12	13	14	15	16	17	18	19	20	21	22	23	24	25	26	27
				6	кабинет	37.3												37.3								
				7	коридор	13.3																				13.3
				8	кабинет	85.5												85.5								
				9	кабинет	65.2												65.2								
				10	кабинет	13.1												13.1								
				11	лестница	18.2																				18.2
				12	коридор	8.4																				8.4
				13	коридор	9.3																				9.3
				14	санузел	2																				2
				15	санузел	2																				2
				16	душ	0.8																				0.8
				17	санузел	5.5																				5.5
				18	санузел	1.6																				1.6
				19	санузел	1.6																				1.6
				20	коридор	5																				5

Осы құжат «Электрондық құжат және электрондық цифрлық қолтаңба туралы» 7-бабының 1 тармақшасына сәйкес қағаз жеткізгіштегі құжатпен бірдей.
Данный документ согласно пункту 1 статьи 7 Закона «Об электронном документе и электронной цифровой подписи» равнозначен документу на бумажном носителе.

*штрих-код ЖМБМК АЖ-дан алынған және қызмет берушінің электрондық-цифрлық қолтаңбасымен қол қойылған деректерді қамтиды: «Азаматтарға арналған үкімет» мемлекеттік корпорациясы» коммерциялық емес акционерлік қоғамының Шымкент қаласы бойынша филиалы
*штрих-код содержит данные, полученные из ИС ЕГКН и подписанные электронно-цифровой подписью услугодателя: Филиал некоммерческого акционерного общества «Государственная корпорация «Правительство для граждан» по городу Шымкент

Жазылған күні / Дата записи	Жоспар бойынша литер / Литер по плану	Қабат / Этаж	Үй-жайлардың, бөлмелердің нөмірі /	Үй-жайлардың, бөлмелердің бөліктерінің нөмірі / Номера частей помещения, квартиры	Үй-жайлардың, пәтерлердің бөліктерінің мақсаты/ Назначение частей помещения, квартиры	Ішкі өлшем бойынша ауданы (ш.м), оның ішінде / Площадь по внутреннему обмеру (кв. м.), в том числе																				
						Жалпы / Общая	Пайдалы / Полезная	Тұрғын / Жилая	Тұрғын емес / Нежилая	Жеке пәтерлерде / В отдельных квартирах	Жатақханаларда / В общежитиях	Қонақ үйлерде / В гостиницах	Сауда-саттық / Торговая	Өндірістік-өнеркәсіптік ғимараттар мен құрылыстар / Промышленно-производственных зданий и сооружений	Қоймақ / Складская	Білім беру мекемелері / Учреждений образования	Халыққа тұрмыстық қызмет көрсету кәсіпорындары / Предприятий бытового обслуживания	Баскарма, ғылыми, банкілік, қоғамдық ұйымдар мен мекемелер және т.б. / Организаций и учреждений управления, научных, банковских, общественных и т.п.	Қоғамдық тамақтандыру кәсіпорындары / Предприятий общественного питания	Денсаулық сақтау, емдеу мекемелері / Учреждений здравоохранения, лечебного назначения	Физкультура-спорттық / Физкультурно-спортивная	Мәдениет және өнер мекемелері / Учреждений культуры и искусства	Көліктік құрылыстар мен ғимараттар / Транспортных зданий и сооружений	Инженерлік желілер мекемелері / Сооружений инженерных сетей	Гараждар / Гаражей	Басқалар / Прочие
1	2	3	4	5	6	7	8	9	10	11	12	13	14	15	16	17	18	19	20	21	22	23	24	25	26	27
				21	кабинет	15.4												15.4								
				22	кабинет	17.8												17.8								
				23	кабинет	17.3												17.3								
				24	кабинет	118.4												118.4								
				25	кабинет	8.7												8.7								
				26	кабинет	10.3												10.3								
				27	лестница	14.7																				14.7
				28	коридор	45.6																				45.6
				29	тамбур	3																				3
					Итого по этажу:	591.6												449								142.6
		2		1	лестница	15.5																				15.5
				2	коридор	14.8																				14.8
				3	зал	285.6												285.6								
				4	кабинет	43.4												43.4								

Осы құжат «Электрондық құжат және электрондық цифрлық қолтаңба туралы» 7-бабының 1 тармақшасына сәйкес қағаз жеткізгіштегі құжатпен бірдей.
Данный документ согласно пункту 1 статьи 7 Закона «Об электронном документе и электронной цифровой подписи» равнозначен документу на бумажном носителе.

*штрих-код ЖМБМК АЖ-дан алынған және қызмет берушінің электрондық-цифрлық қолтаңбасымен қол қойылған деректерді қамтиды: «Азаматтарға арналған үкімет» мемлекеттік корпорациясы» коммерциялық емес акционерлік қоғамының Шымкент қаласы бойынша филиалы
*штрих-код содержит данные, полученные из ИС ЕГКН и подписанные электронно-цифровой подписью услугодателя: Филиал некоммерческого акционерного общества «Государственная корпорация «Правительство для граждан» по городу Шымкент

Жазылған күні / Дата записи	Жоспар бойынша литер / Литер по плану	Қабат / Этаж	Үй-жайлардың, бөлмелердің нөмірі /	Үй-жайлардың, бөлмелердің бөліктерінің нөмірі / Номера частей помещения, квартиры	Үй-жайлардың, пәтерлердің бөліктерінің мақсаты/ Назначение частей помещения, квартиры	Ішкі өлшем бойынша ауданы (ш.м), оның ішінде / Площадь по внутреннему обмеру (кв. м.), в том числе																				
						Жалпы / Общая	Пайдалы / Полезная	Тұрғын / Жилая	Тұрғын емес / Нежилая	Жеке пәтерлерде / В отдельных квартирах	Жатақханаларда / В общежитиях	Қонақ үйлерде / В гостиницах	Сауда-саттық / Торговая	Өндірістік-өнеркәсіптік ғимараттар мен құрылыстар / Промышленно-производственных зданий и сооружений	Қоймақ / Складская	Білім беру мекемелері / Учреждений образования	Халыққа тұрмыстық қызмет көрсету кәсіпорындары / Предприятий бытового обслуживания	Баскарма, ғылыми, банкілік, қоғамдық ұйымдар мен мекемелер және т.б. / Организаций и учреждений управления, научных, банковских, общественных и т.п.	Қоғамдық тамақтандыру кәсіпорындары / Предприятий общественного питания	Денсаулық сақтау, емдеу мекемелері / Учреждений здравоохранения, лечебного назначения	Физкультура-спорттық / Физкультурно-спортивная	Мәдениет және өнер мекемелері / Учреждений культуры и искусства	Көліктік құрылыстар мен ғимараттар / Транспортных зданий и сооружений	Инженерлік желілер мекемелері / Сооружений инженерных сетей	Гараждар / Гаражей	Басқалар / Прочие
1	2	3	4	5	6	7	8	9	10	11	12	13	14	15	16	17	18	19	20	21	22	23	24	25	26	27
				5	кабинет	20.5												20.5								
				6	коридор	23.3																				23.3
				7	лестница	18.2																				18.2
				8	коридор	9.2																				9.2
				9	санузел	2.1																				2.1
				10	санузел	2.1																				2.1
				11	кабинет	45.7												45.7								
				12	кабинет	21.2												21.2								
				13	зал	102.5												102.5								
					Итого по этажу:	604.1												518.9								85.2
		3		1	лестница	15.5																				15.5
				2	коридор	27.7																				27.7
				3	кабинет	19.4												19.4								
				4	подсобная	6.3																				6.3

Осы құжат «Электрондық құжат және электрондық цифрлық қолтаңба туралы» 7-бабының 1 тармақшасына сәйкес қағаз жеткізгіштегі құжатпен бірдей.
Данный документ согласно пункту 1 статьи 7 Закона «Об электронном документе и электронной цифровой подписи» равнозначен документу на бумажном носителе.

*штрих-код ЖМБМК АЖ-дан алынған және қызмет берушінің электрондық-цифрлық қолтаңбасымен қол қойылған деректерді қамтиды: «Азаматтарға арналған үкімет» мемлекеттік корпорациясы» коммерциялық емес акционерлік қоғамының Шымкент қаласы бойынша филиалы
*штрих-код содержит данные, полученные из ИС ЕГКН и подписанные электронно-цифровой подписью услугодателя: Филиал некоммерческого акционерного общества «Государственная корпорация «Правительство для граждан» по городу Шымкент

2025-1901/217375

Жазылған күні / Дата записи	Жоспар бойынша литер / Литер по плану	Кабат / Этаж	Үй-жайлардың, бөлмелердің нөмірі /	Үй-жайлардың, бөлмелердің бөліктерінің нөмірі / Номера частей помещения, квартиры	Үй-жайлардың, пәтерлердің бөліктерінің мақсаты/ Назначение частей помещения, квартиры	Ішкі өлшем бойынша ауданы (ш.м), оның ішінде / Площадь по внутреннему обмеру (кв. м.), в том числе																				
						Жалпы / Общая	Пайдалы / Полезная	Тұрғын / Жилая	Тұрғын емес / Нежилая	Жеке пәтерлерде / В отдельных квартирах	Жатақханаларда / В общежитиях	Қонақ үйлерде / В гостиницах	Сауда-саттық / Торговая	Өндірістік-өнеркәсіптік ғимараттар мен құрылыстар / Промышленно-производственных зданий и сооружений	Қоймақ / Складская	Білім беру мекемелері / Учреждений образования	Халыққа тұрмыстық қызмет көрсету кәсіпорындары / Предприятий бытового обслуживания	Баскарма, ғылыми, банкілік, қоғамдық ұйымдар мен мекемелер және т.б. / Организаций и учреждений управления, научных, банковских, общественных и т.п.	Қоғамдық тамақтандыру кәсіпорындары / Предприятий общественного питания	Денсаулық сақтау, емдеу мекемелері / Учреждений здравоохранения, лечебного назначения	Физкультура-спорттық / Физкультурно-спортивная	Мәдениет және өнер мекемелері / Учреждений культуры и искусства	Көліктік құрылыстар мен ғимараттар / Транспортных зданий и сооружений	Инженерлік желілер мекемелері / Сооружений инженерных сетей	Гараждар / Гаражей	Басқалар / Прочие
1	2	3	4	5	6	7	8	9	10	11	12	13	14	15	16	17	18	19	20	21	22	23	24	25	26	27
				5	кабинет	62.3												62.3								
				6	коридор	48.3																				48.3
				7	кабинет	63.7												63.7								
				8	кабинет	63.7												63.7								
				9	кабинет	45.3												45.3								
				10	кабинет	26.7												26.7								
				11	лестница	17.9																				17.9
				12	коридор	9.6																				9.6
				13	санузел	2																				2
				14	санузел	2																				2
				15	кабинет	27.2												27.2								
				16	кабинет	23.2												23.2								
				17	кабинет	22.3												22.3								
				18	кабинет	22.5												22.5								
				19	кабинет	23.5												23.5								

Осы құжат «Электрондық құжат және электрондық цифрлық қолтаңба туралы» 7-бабының 1 тармақшасына сәйкес қағаз жеткізгіштегі құжатпен бірдей.
Данный документ согласно пункту 1 статьи 7 Закона «Об электронном документе и электронной цифровой подписи» равнозначен документу на бумажном носителе.

*штрих-код ЖМБМК АЖ-дан алынған және қызмет берушінің электрондық-цифрлық қолтаңбасымен қол қойылған деректерді қамтиды: «Азаматтарға арналған үкімет» мемлекеттік корпорациясы» коммерциялық емес акционерлік қоғамының Шымкент қаласы бойынша филиалы
*штрих-код содержит данные, полученные из ИС ЕГКН и подписанные электронно-цифровой подписью услугодателя: Филиал некоммерческого акционерного общества «Государственная корпорация «Правительство для граждан» по городу Шымкент

Жазылған күні / Дата записи	Жоспар бойынша литер / Литер по плану	Қабат / Этаж	Үй-жайлардың, бөлмелердің нөмірі /	Үй-жайлардың, бөлмелердің бөліктерінің нөмірі / Номера частей помещения, квартиры	Үй-жайлардың, пәтерлердің бөліктерінің мақсаты/ Назначение частей помещения, квартиры	Ішкі өлшем бойынша ауданы (ш.м), оның ішінде Площадь по внутреннему обмеру (кв. м.), в том числе																				
						Жалпы / Общая	Пайдалы / Полезная	Тұрғын / Жилая	Тұрғын емес / Нежилая	Жеке пәтерлерде / В отдельных квартирах	Жатақханаларда / В общежитиях	Қонақ үйлерде / В гостиницах	Сауда-саттық / Торговая	Өндірістік-өнеркәсіптік ғимараттар мен құрылыстар / Промышленно-производственных зданий и сооружений	Қоймақ / Складская	Білім беру мекемелері / Учреждений образования	Халыққа тұрмыстық қызмет көрсету кәсіпорындары / Предприятий бытового обслуживания	Басқарма, тұлыми, банкілік, қоғамдық ұйымдар мен мекемелер және т.б. / Организаций и учреждений управления, научных, банковских, общественных и т.п.	Қоғамдық тамақтандыру кәсіпорындары / Предприятий общественного питания	Денсаулық сақтау, емдеу мекемелері / Учреждений здравоохранения, лечебного назначения	Физкультура-спорттық / Физкультурно-спортивная	Мәдениет және өнер мекемелері / Учреждений культуры и искусства	Көліктік құрылыстар мен ғимараттар / Транспортных зданий и сооружений	Инженерлік желілер мекемелері / Сооружений инженерных сетей	Гараждар / Гаражей	Басқалар / Прочие
1	2	3	4	5	6	7	8	9	10	11	12	13	14	15	16	17	18	19	20	21	22	23	24	25	26	27
				20	кабинет	23.3												23.3								
				21	кабинет	26.4												26.4								
				22	склад	18.8												18.8								
					Итого по этажу:	597.6												468.3								129.3
		4		1	лестница	16.1																				16.1
				2	коридор	33.6																				33.6
				3	кабинет	17.2												17.2								
				4	кабинет	42.2												42.2								
				5	коридор	44.9																				44.9
				6	кабинет	41.1												41.1								
				7	кабинет	41.4												41.4								
				8	кабинет	42.4												42.4								
				9	кабинет	13.3												13.3								
				10	кабинет	13.3												13.3								

Осы құжат «Электрондық құжат және электрондық цифрлық қолтаңба туралы» 7-бабының 1 тармақшасына сәйкес қағаз жеткізгіштегі құжатпен бірдей.
Данный документ согласно пункту 1 статьи 7 Закона «Об электронном документе и электронной цифровой подписи» равнозначен документу на бумажном носителе.

*штрих-код ЖМБМК АЖ-дан алынған және қызмет берушінің электрондық-цифрлық қолтаңбасымен қол қойылған деректерді қамтиды: «Азаматтарға арналған үкімет» мемлекеттік корпорациясы» коммерциялық емес акционерлік қоғамының Шымкент қаласы бойынша филиалы
*штрих-код содержит данные, полученные из ИС ЕГКН и подписанные электронно-цифровой подписью услугодателя: Филиал некоммерческого акционерного общества «Государственная корпорация «Правительство для граждан» по городу Шымкент

Жазылған күні / Дата записи	Жоспар бойынша литер / Литер по плану	Қабат / Этаж	Үй-жайлардың, бөлмелердің нөмірі /	Үй-жайлардың, бөлмелердің бөліктерінің нөмірі / Номера частей помещения, квартиры	Үй-жайлардың, пәтерлердің бөліктерінің мақсаты/ Назначение частей помещения, квартиры	Ішкі өлшем бойынша ауданы (ш.м), оның ішінде / Площадь по внутреннему обмеру (кв. м.), в том числе																				
						Жалпы / Общая	Пайдалы / Полезная	Тұрғын / Жилая	Тұрғын емес / Нежилая	Жеке пәтерлерде / В отдельных квартирах	Жатақханаларда / В общежитиях	Қонақ үйлерде / В гостиницах	Сауда-саттық / Торговая	Өндірістік-өнеркәсіптік ғимараттар мен құрылыстар / Промышленно-производственных зданий и сооружений	Қоймақ / Складская	Білім беру мекемелері / Учреждений образования	Халыққа тұрмыстық қызмет көрсету кәсіпорындары / Предприятий бытового обслуживания	Баскарма, ғылыми, банкілік, қоғамдық ұйымдар мен мекемелер және т.б. / Организаций и учреждений управления, научных, банковских, общественных и т.п.	Қоғамдық тамақтандыру кәсіпорындары / Предприятий общественного питания	Денсаулық сақтау, емдеу мекемелері / Учреждений здравоохранения, лечебного назначения	Физкультура-спорттық / Физкультурно-спортивная	Мәдениет және өнер мекемелері / Учреждений культуры и искусства	Көліктік құрылыстар мен ғимараттар / Транспортных зданий и сооружений	Инженерлік желілер мекемелері / Сооружений инженерных сетей	Гараждар / Гаражей	Басқалар / Прочие
1	2	3	4	5	6	7	8	9	10	11	12	13	14	15	16	17	18	19	20	21	22	23	24	25	26	27
				11	кабинет	13.3												13.3								
				12	кабинет	13.3												13.3								
				13	кабинет	13.4												13.4								
				14	коридор	50.3																				50.3
				15	лестница	13.2																				13.2
				16	коридор	9.7																				9.7
				17	санузел	2																				2
				18	санузел	2																				2
				19	кабинет	24.5												24.5								
				20	кабинет	19.9												19.9								
				21	кабинет	19.5												19.5								
				22	кабинет	20.1												20.1								
				23	кабинет	20												20								
				24	кабинет	20.1												20.1								
				25	кабинет	41.5												41.5								

Осы құжат «Электрондық құжат және электрондық цифрлық қолтаңба туралы» 7-бабының 1 тармақшасына сәйкес қағаз жеткізгіштегі құжатпен бірдей.
Данный документ согласно пункту 1 статьи 7 Закона «Об электронном документе и электронной цифровой подписи» равнозначен документу на бумажном носителе.

*штрих-код ЖМБМК АЖ-дан алынған және қызмет берушінің электрондық-цифрлық қолтаңбасымен қол қойылған деректерді қамтиды: «Азаматтарға арналған үкімет» мемлекеттік корпорациясы» коммерциялық емес акционерлік қоғамының Шымкент қаласы бойынша филиалы
*штрих-код содержит данные, полученные из ИС ЕГКН и подписанные электронно-цифровой подписью услугодателя: Филиал некоммерческого акционерного общества «Государственная корпорация «Правительство для граждан» по городу Шымкент

Жазылған күні / Дата записи	Жоспар бойынша литер / Литер по плану	Қабат / Этаж	Үй-жайлардың, бөлмелердің нөмірі /	Үй-жайлардың, бөлмелердің бөліктерінің нөмірі / Номера частей помещения, квартиры	Үй-жайлардың, пәтерлердің бөліктерінің мақсаты/ Назначение частей помещения, квартиры	Ішкі өлшем бойынша ауданы (ш.м), оның ішінде / Площадь по внутреннему обмеру (кв. м.), в том числе																				
						Жалпы / Общая	Пайдалы / Полезная	Тұрғын / Жилая	Тұрғын емес / Нежилая	Жеке пәтерлерде / В отдельных квартирах	Жатақханаларда / В общежитиях	Қонақ үйлерде / В гостиницах	Сауда-саттық / Торговая	Өндірістік-өнеркәсіптік ғимараттар мен құрылыстар / Промышленно-производственных зданий и сооружений	Қоймақ / Складская	Білім беру мекемелері / Учреждений образования	Халыққа тұрмыстық қызмет көрсету кәсіпорындары / Предприятий бытового обслуживания	Баскарма, ғылыми, банкілік, қоғамдық ұйымдар мен мекемелер және т.б. / Организаций и учреждений управления, научных, банковских, общественных и т.п.	Қоғамдық тамақтандыру кәсіпорындары / Предприятий общественного питания	Денсаулық сақтау, емдеу мекемелері / Учреждений здравоохранения, лечебного назначения	Физкультура-спорттық / Физкультурно-спортивная	Мәдениет және өнер мекемелері / Учреждений культуры и искусства	Көліктік құрылыстар мен ғимараттар / Транспортных зданий и сооружений	Инженерлік желілер мекемелері / Сооружений инженерных сетей	Гараждар / Гаражей	Басқалар / Прочие
1	2	3	4	5	6	7	8	9	10	11	12	13	14	15	16	17	18	19	20	21	22	23	24	25	26	27
					Итого по этажу:	588.3												416.5								171.8
		5		1	лестница	16																				16
				2	коридор	31.4																				31.4
				3	кабинет	19.9												19.9								
				4	кабинет	41.9												41.9								
				5	коридор	45.4																				45.4
				6	кабинет	41.3												41.3								
				7	кабинет	41.4												41.4								
				8	кабинет	42												42								
				9	кабинет	12.9												12.9								
				10	кабинет	13												13								
				11	кабинет	13.1												13.1								
				12	кабинет	13.1												13.1								
				13	намаз оқу бөлмесі	13.4												13.4								

Осы құжат «Электрондық құжат және электрондық цифрлық қолтаңба туралы» 7-бабының 1 тармақшасына сәйкес қағаз жеткізгіштегі құжатпен бірдей.
Данный документ согласно пункту 1 статьи 7 Закона «Об электронном документе и электронной цифровой подписи» равнозначен документу на бумажном носителе.

*штрих-код ЖМБМК АЖ-дан алынған және қызмет берушінің электрондық-цифрлық қолтаңбасымен қол қойылған деректерді қамтиды: «Азаматтарға арналған үкімет» мемлекеттік корпорациясы» коммерциялық емес акционерлік қоғамының Шымкент қаласы бойынша филиалы
*штрих-код содержит данные, полученные из ИС ЕГКН и подписанные электронно-цифровой подписью услугодателя: Филиал некоммерческого акционерного общества «Государственная корпорация «Правительство для граждан» по городу Шымкент

2025-1901/217375

Жазылған күні / Дата записи	Жоспар бойынша литер / Литер по плану	Қабат / Этаж	Үй-жайлардың, бөлмелердің нөмірі /	Үй-жайлардың, бөлмелердің бөліктерінің нөмірі / Номера частей помещения, квартиры	Үй-жайлардың, пәтерлердің бөліктерінің мақсаты/ Назначение частей помещения, квартиры	Ішкі өлшем бойынша ауданы (ш.м), оның ішінде / Площадь по внутреннему обмеру (кв. м.), в том числе																				
						Жалпы / Общая	Пайдалы / Полезная	Тұрғын / Жилая	Тұрғын емес / Нежилая	Жеке пәтерлерде / В отдельных квартирах	Жатақханаларда / В общежитиях	Қонақ үйлерде / В гостиницах	Сауда-саттық / Торговая	Өндірістік-өнеркәсіптік ғимараттар мен құрылыстар / Промышленно-производственных зданий и сооружений	Қоймақ / Складская	Білім беру мекемелері / Учреждений образования	Халыққа тұрмыстық қызмет көрсету кәсіпорындары / Предприятий бытового обслуживания	Басқарма, ғылыми, банкілік, қоғамдық ұйымдар мен мекемелер және т.б. / Организаций и учреждений управления, научных, банковских, общественных и т.п.	Қоғамдық тамақтандыру кәсіпорындары / Предприятий общественного питания	Денсаулық сақтау, емдеу мекемелері / Учреждений здравоохранения, лечебного назначения	Физкультура-спорттық / Физкультурно-спортивная	Мәдениет және өнер мекемелері / Учреждений культуры и искусства	Көліктік құрылыстар мен ғимараттар / Транспортных зданий и сооружений	Инженерлік желілер мекемелері / Сооружений инженерных сетей	Гараждар / Гаражей	Басқалар / Прочие
1	2	3	4	5	6	7	8	9	10	11	12	13	14	15	16	17	18	19	20	21	22	23	24	25	26	27
				14	коридор	51.2																				51.2
				15	лестница	13.2																				13.2
				16	коридор	9.7																				9.7
				17	санузел	2.1																				2.1
				18	санузел	2																				2
				19	кабинет	24.3												24.3								
				20	кабинет	20.1												20.1								
				21	кабинет	20.2												20.2								
				22	кабинет	20.2												20.2								
				23	кабинет	20.3												20.3								
				24	кабинет	20.1												20.1								
				25	кабинет	41.6												41.6								
					Итого по этажу:	589.8												418.8								171
		6		1	лестница	16.1																				16.1

Осы құжат «Электрондық құжат және электрондық цифрлық қолтаңба туралы» 7-бабының 1 тармақшасына сәйкес қағаз жеткізгіштегі құжатпен бірдей.
Данный документ согласно пункту 1 статьи 7 Закона «Об электронном документе и электронной цифровой подписи» равнозначен документу на бумажном носителе.

*штрих-код ЖМБМК АЖ-дан алынған және қызмет берушінің электрондық-цифрлық қолтаңбасымен қол қойылған деректерді қамтиды: «Азаматтарға арналған үкімет» мемлекеттік корпорациясы» коммерциялық емес акционерлік қоғамының Шымкент қаласы бойынша филиалы
*штрих-код содержит данные, полученные из ИС ЕГКН и подписанные электронно-цифровой подписью услугодателя: Филиал некоммерческого акционерного общества «Государственная корпорация «Правительство для граждан» по городу Шымкент

2025-1901/217375

Жазылған күні / Дата записи	Жоспар бойынша литер / Литер по плану	Қабат / Этаж	Үй-жайлардың, бөлмелердің нөмірі /	Үй-жайлардың, бөлмелердің бөліктерінің нөмірі / Номера частей помещения, квартиры	Үй-жайлардың, пәтерлердің бөліктерінің мақсаты/ Назначение частей помещения, квартиры	Ішкі өлшем бойынша ауданы (ш.м), оның ішінде / Площадь по внутреннему обмеру (кв. м.), в том числе																			
						Жалпы / Общая	Пайдалы / Полезная	Тұрғын / Жилая	Тұрғын емес / Нежилая	Жеке пәтерлерде / В отдельных квартирах	Жатақханаларда / В общежитиях	Қонақ үйлерде / В гостиницах	Сауда-саттық / Торговая	Өндірістік-өнеркәсіптік ғимараттар мен құрылыстар / Промышленно-производственных зданий и сооружений	Қоймақ / Складская	Білім беру мекемелері / Учреждений образования	Халыққа тұрмыстық қызмет көрсету кәсіпорындары / Предприятий бытового обслуживания	Баскарма, тұлымы, банкілік, қоғамдық ұйымдар мен мекемелер және т.б. / Организаций и учреждений управления, научных, банковских, общественных и т.п.	Қоғамдық тамақтандыру кәсіпорындары / Предприятий общественного питания	Денсаулық сақтау, емдеу мекемелері / Учреждений здравоохранения, лечебного назначения	Физкультура-спорттық / Физкультурно-спортивная	Мәдениет және өнер мекемелері / Учреждений культуры и искусства	Көліктік құрылыстар мен ғимараттар / Транспортных зданий и сооружений	Инженерлік желілер мекемелері / Сооружений инженерных сетей	Гараждар / Гаражей	Баскалар / Прочие
1	2	3	4	5	6	7	8	9	10	11	12	13	14	15	16	17	18	19	20	21	22	23	24	25	26	27
				2	коридор	45.5																				45.5
				3	кабинет	19.6												19.6								
				4	кабинет	41.7												41.7								
				5	кабинет	40.7												40.7								
				6	кабинет	38.6												38.6								
				7	кабинет	77.7												77.7								
				8	кабинет	29												29								
				9	кабинет	17.4												17.4								
				10	кабинет	13.1												13.1								
				11	кабинет	13.1												13.1								
				12	коридор	45.1																				45.1
				13	лестница	12.6																				12.6
				14	коридор	8.3																				8.3
				15	санузел	1.6																				1.6
				16	санузел	1.5																				1.5

Осы құжат «Электрондық құжат және электрондық цифрлық қолтаңба туралы» 7-бабының 1 тармақшасына сәйкес қағаз жеткізгіштегі құжатпен бірдей.
Данный документ согласно пункту 1 статьи 7 Закона «Об электронном документе и электронной цифровой подписи» равнозначен документу на бумажном носителе.

*штрих-код ЖМБМК АЖ-дан алынған және қызмет берушінің электрондық-цифрлық қолтаңбасымен қол қойылған деректерді қамтиды: «Азаматтарға арналған үкімет» мемлекеттік корпорациясы» коммерциялық емес акционерлік қоғамының Шымкент қаласы бойынша филиалы
*штрих-код содержит данные, полученные из ИС ЕГКН и подписанные электронно-цифровой подписью услугодателя: Филиал некоммерческого акционерного общества «Государственная корпорация «Правительство для граждан» по городу Шымкент

2025-1901/217375

Жазылған күні / Дата записи	Жоспар бойынша литер / Литер по плану	Қабат / Этаж	Үй-жайлардың, бөлмелердің нөмірі /	Үй-жайлардың, бөлмелердің бөліктерінің нөмірі / Номера частей помещения, квартиры	Үй-жайлардың, пәтерлердің бөліктерінің мақсаты/ Назначение частей помещения, квартиры	Ішкі өлшем бойынша ауданы (ш.м), оның ішінде Площадь по внутреннему обмеру (кв. м.), в том числе																				
						Жалпы / Общая	Пайдалы / Полезная	Тұрғын / Жилая	Тұрғын емес / Нежилая	Жеке пәтерлерде / В отдельных квартирах	Жатақханаларда / В общежитиях	Қонақ үйлерде / В гостиницах	Сауда-саттық / Торговая	Өндірістік-өнеркәсіптік ғимараттар мен құрылыстар / Промышленно-производственных зданий и сооружений	Қоймақ / Складская	Білім беру мекемелері / Учреждений образования	Халыққа тұрмыстық қызмет көрсету кәсіпорындары / Предприятий бытового обслуживания	Басқарма, ғылыми, банкілік, қоғамдық ұйымдар мен мекемелер және т.б. / Организаций и учреждений управления, научных, банковских, общественных и т.п.	Қоғамдық тамақтандыру кәсіпорындары / Предприятий общественного питания	Денсаулық сақтау, емдеу мекемелері / Учреждений здравоохранения, лечебного назначения	Физкультура-спорттық / Физкультурно-спортивная	Мәдениет және өнер мекемелері / Учреждений культуры и искусства	Көліктік құрылыстар мен ғимараттар / Транспортных зданий и сооружений	Инженерлік желілер мекемелері / Сооружений инженерных сетей	Гараждар / Гаражей	Басқалар / Прочие
1	2	3	4	5	6	7	8	9	10	11	12	13	14	15	16	17	18	19	20	21	22	23	24	25	26	27
				17	санузел	1.5																				1.5
				18	комната	18.2												18.2								
				19	кабинет	20.3												20.3								
				20	кабинет	20.3												20.3								
				21	кабинет	20.1												20.1								
				22	кабинет	20.2												20.2								
				23	кабинет	20.1												20.1								
				24	кабинет	41.6												41.6								
					Итого по этажу:	583.9												451.7								132.2
		7		1	лестница	17.5																				17.5
				2	коридор	36.1																				36.1
				3	коридор	5																				5
				4	санузел	1.9																				1.9
				5	санузел	1.8																				1.8

Осы құжат «Электрондық құжат және электрондық цифрлық қолтаңба туралы» 7-бабының 1 тармағына сәйкес қағаз жеткізгіштегі құжатпен бірдей.
Данный документ согласно пункту 1 статьи 7 Закона «Об электронном документе и электронной цифровой подписи» равнозначен документу на бумажном носителе.

*штрих-код ЖМБМК АЖ-дан алынған және қызмет берушінің электрондық-цифрлық қолтаңбасымен қол қойылған деректерді қамтиды: «Азаматтарға арналған үкімет» мемлекеттік корпорациясы» коммерциялық емес акционерлік қоғамының Шымкент қаласы бойынша филиалы
*штрих-код содержит данные, полученные из ИС ЕГКН и подписанные электронно-цифровой подписью услугодателя: Филиал некоммерческого акционерного общества «Государственная корпорация «Правительство для граждан» по городу Шымкент

Жазылған күні / Дата записи	Жоспар бойынша литер / Литер по плану	Қабат / Этаж	Үй-жайлардың, бөлмелердің нөмірі /	Үй-жайлардың, бөлмелердің бөліктерінің нөмірі / Номера частей помещения, квартиры	Үй-жайлардың, пәтерлердің бөліктерінің мақсаты/ Назначение частей помещения, квартиры	Ішкі өлшем бойынша ауданы (ш.м), оның ішінде / Площадь по внутреннему обмеру (кв. м.), в том числе																			
						Жалпы / Общая	Пайдалы / Полезная	Тұрғын / Жилая	Тұрғын емес / Нежилая	Жеке пәтерлерде / В отдельных квартирах	Жатақханаларда / В общежитиях	Қонақ үйлерде / В гостиницах	Сауда-саттық / Торговая	Өндірістік-өнеркәсіптік ғимараттар мен құрылыстар / Промышленно-производственных зданий и сооружений	Қоймақ / Складская	Білім беру мекемелері / Учреждений образования	Халыққа тұрмыстық қызмет көрсету кәсіпорындары / Предприятий бытового обслуживания	Баскарма, ғылыми, банкілік, қоғамдық ұйымдар мен мекемелер және т.б. / Организаций и учреждений управления, научных, банковских, общественных и т.п.	Қоғамдық тамақтандыру кәсіпорындары / Предприятий общественного питания	Денсаулық сақтау, емдеу мекемелері / Учреждений здравоохранения, лечебного назначения	Физкультура-спорттық / Физкультурно-спортивная	Мәдениет және өнер мекемелері / Учреждений культуры и искусства	Көліктік құрылыстар мен ғимараттар / Транспортных зданий и сооружений	Инженерлік желілер мекемелері / Сооружений инженерных сетей	Гараждар / Гаражей	Басқалар / Прочие
1	2	3	4	5	6	7	8	9	10	11	12	13	14	15	16	17	18	19	20	21	22	23	24	25	26	27
				6	лестница	7.9																				7.9
				7	терраса (коэф. 0,3)	21.5																				21.5
				8	кабинет	55.8												55.8								
				9	коридор	31.5																				31.5
				10	кабинет	47												47								
				11	кабинет	49.9												49.9								
				12	кабинет	66.8												66.8								
				13	кабинет	44.2												44.2								
				14	кабинет	42												42								
				15	кабинет	40.1												40.1								
				16	кабинет	41.3												41.3								
				17	кабинет	42.8												42.8								
					Итого по этажу:	553.1												429.9								123.2

Осы құжат «Электрондық құжат және электрондық цифрлық қолтаңба туралы» 7-бабының 1 тармақшасына сәйкес қағаз жеткізгіштегі құжатпен бірдей.
Данный документ согласно пункту 1 статьи 7 Закона «Об электронном документе и электронной цифровой подписи» равнозначен документу на бумажном носителе.

*штрих-код ЖМБМК АЖ-дан алынған және қызмет берушінің электрондық-цифрлық қолтаңбасымен қол қойылған деректерді қамтиды. «Азаматтарға арналған үкімет» мемлекеттік корпорациясы» коммерциялық емес акционерлік қоғамының Шымкент қаласы бойынша филиалы
*штрих-код содержит данные, полученные из ИС ЕГКН и подписанные электронно-цифровой подписью услугодателя: Филиал некоммерческого акционерного общества «Государственная корпорация «Правительство для граждан» по городу Шымкент

Жазылған күні / Дата записи	Жоспар бойынша литер / Литер по плану	Қабат / Этаж	Үй-жайлардың, бөлмелердің нөмірі /	Үй-жайлардың, бөлмелердің бөліктерінің нөмірі / Номера частей помещения, квартиры	Үй-жайлардың, пәтерлердің бөліктерінің мақсаты/ Назначение частей помещения, квартиры	Ішкі өлшем бойынша ауданы (ш.м), оның ішінде / Площадь по внутреннему обмеру (кв. м.), в том числе																				
						Жалпы / Общая	Пайдалы / Полезная	Тұрғын / Жилая	Тұрғын емес / Нежилая	Жеке пәтерлерде / В отдельных квартирах	Жатақханаларда / В общежитиях	Қонақ үйлерде / В гостиницах	Сауда-саттық / Торговая	Өндірістік-өнеркәсіптік ғимараттар мен құрылыстар / Промышленно-производственных зданий и сооружений	Қоймақ / Складская	Білім беру мекемелері / Учреждений образования	Халыққа тұрмыстық қызмет көрсету кәсіпорындары / Предприятий бытового обслуживания	Баспарма, ғылыми, банкілік, қоғамдық ұйымдар мен мекемелер және т.б. / Организаций и учреждений управления, научных, общественных и т.п.	Қоғамдық тамақтандыру кәсіпорындары / Предприятий общественного питания	Денсаулық сақтау, емдеу мекемелері / Учреждений здравоохранения, лечебного назначения	Физкультура-спорттық / Физкультурно-спортивная	Мәдениет және өнер мекемелері / Учреждений культуры и искусства	Көліктік құрылыстар мен ғимараттар / Транспортных зданий и сооружений	Инженерлік желілер мекемелері / Сооружний инженерных сетей	Гараждар / Гаражей	Басқалар / Прочие
1	2	3	4	5	6	7	8	9	10	11	12	13	14	15	16	17	18	19	20	21	22	23	24	25	26	27
		Мансардный		1	терраса (коэф. 0,3)	61.1																				61.1
					Итого по этажу:	61.1																				61.1
					ИТОГО:	5412.7												4178.3								1234.4

Осы құжат «Электрондық құжат және электрондық цифрлық қолтаңба туралы» 7-бабының 1 тармақшасына сәйкес қағаз жеткізгіштегі құжатпен бірдей.
Данный документ согласно пункту 1 статьи 7 Закона «Об электронном документе и электронной цифровой подписи» равнозначен документу на бумажном носителе.

*штрих-код ЖМБМК АЖ-дан алынған және қызмет берушінің электрондық-цифрлық қолтанбасымен қол қойылған деректерді қамтиды: «Азаматтарға арналған үкімет» мемлекеттік корпорациясы» коммерциялық емес акционерлік қоғамының Шымкент қаласы бойынша филиалы
*штрих-код содержит данные, полученные из ИС ЕГКН и подписанные электронно-цифровой подписью услугодателя: Филиал некоммерческого акционерного общества «Государственная корпорация «Правительство для граждан» по городу Шымкент

ЖЕР УЧАСКЕСІНІҢ ЖОСПАРЫ
ПЛАН ЗЕМЕЛЬНОГО УЧАСТКА

Масштабы/Масштаб **1:500**

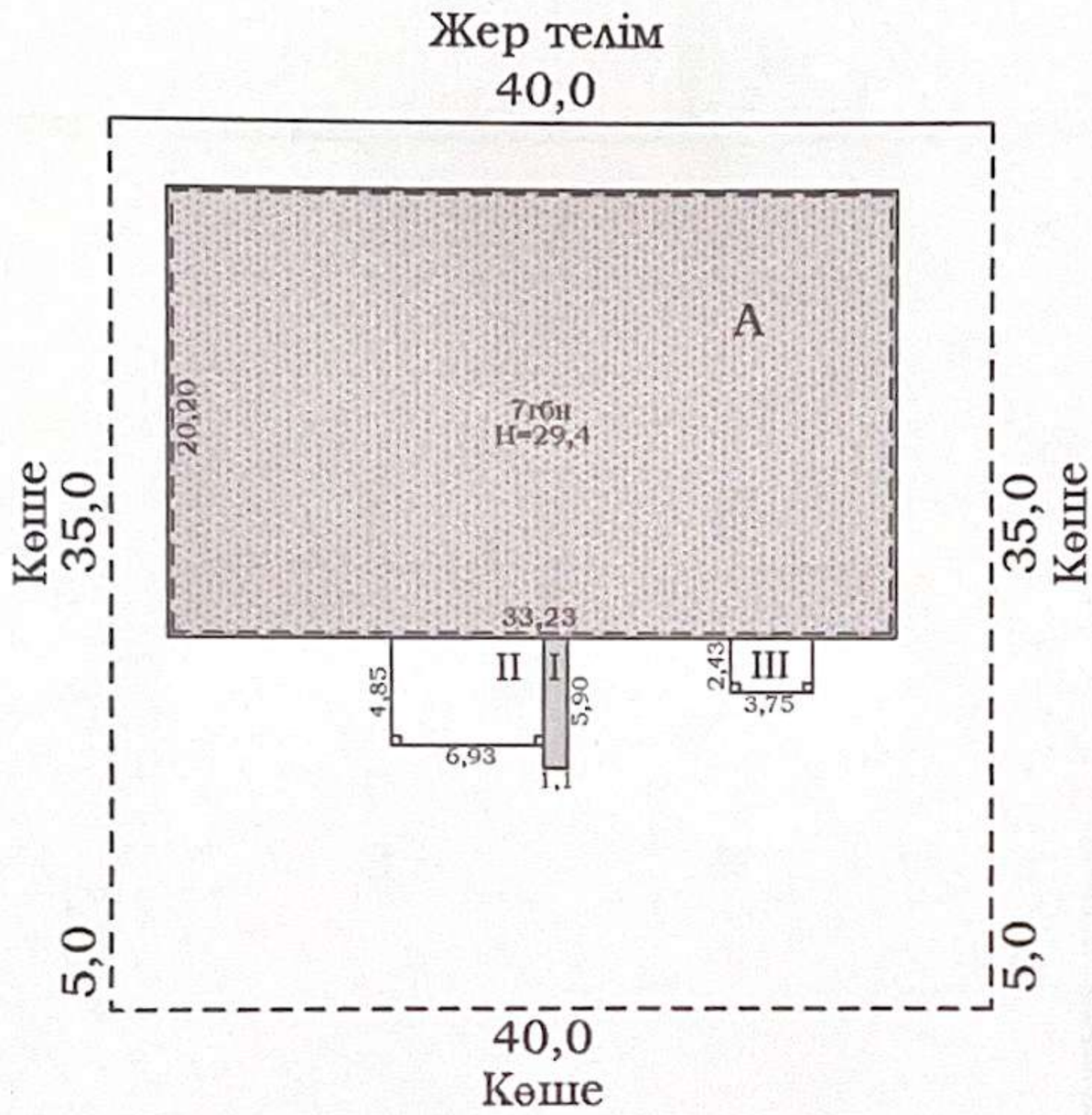

Осы құжат «Электрондық құжат және электрондық цифрлық қолтаңба туралы» 7-бабының 1 тармақшасына сәйкес қағаз жеткізгіштегі құжатпен бірдей.
Данный документ согласно пункту 1 статьи 7 Закона «Об электронном документе и электронной цифровой подписи» равнозначен документу на бумажном носителе.

*штрих-код ЖМБМК АЖ-дан алынған және қызмет берушінің электрондық-цифрлық қолтаңбасымен қол қойылған деректерді қамтиды: «Азаматтарға арналған үкімет» мемлекеттік корпорациясы» коммерциялық емес акционерлік қоғамының Шымкент қаласы бойынша филиалы
*штрих-код содержит данные, полученные из ИС ЕГКН и подписанные электронно-цифровой подписью услугодателя: Филиал некоммерческого акционерного общества «Государственная корпорация «Правительство для граждан» по городу Шымкент

ҚҰРЫЛЫС ЖОСПАРЫ
ПЛАН СТРОЕНИЯ

Литерлер/Литеры: А

Іргелік қабат/Цокольный этаж

Масштабы/Масштаб **1:200**

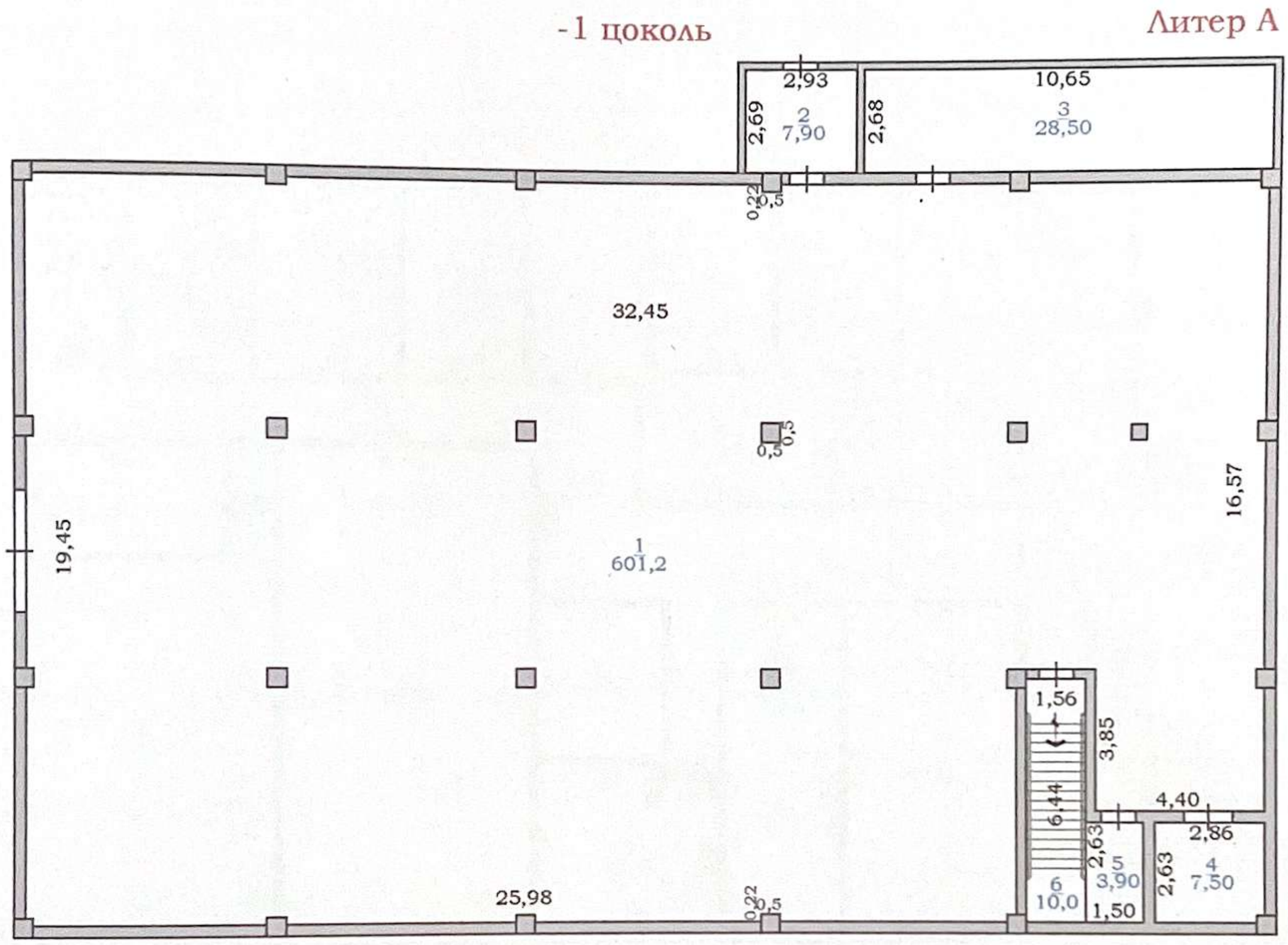

Осы құжат «Электрондық құжат және электрондық цифрлық қолтаңба туралы» 7-бабының 1 тармақшасына сәйкес қағаз жеткізгіштегі құжатпен бірдей.
Данный документ согласно пункту 1 статьи 7 Закона «Об электронном документе и электронной цифровой подписи» равнозначен документу на бумажном носителе.

*штрих-код ЖМБМК АЖ-дан алынған және қызмет берушінің электрондық-цифрлық қолтаңбасымен қол қойылған деректерді қамтиды: «Азаматтарға арналған үкімет» мемлекеттік корпорациясы» коммерциялық емес акционерлік қоғамының Шымкент қаласы бойынша филиалы
*штрих-код содержит данные, полученные из ИС ЕГКН и подписанные электронно-цифровой подписью услугодателя: Филиал некоммерческого акционерного общества «Государственная корпорация «Правительство для граждан» по городу Шымкент

2025-1901/217375

ҚҰРЫЛЫС ЖОСПАРЫ
ПЛАН СТРОЕНИЯ

Литерлер/Литеры: А

Іргелік қабат/Цокольный этаж

Масштабы/Масштаб **1:200**

0-цоколь Литер А

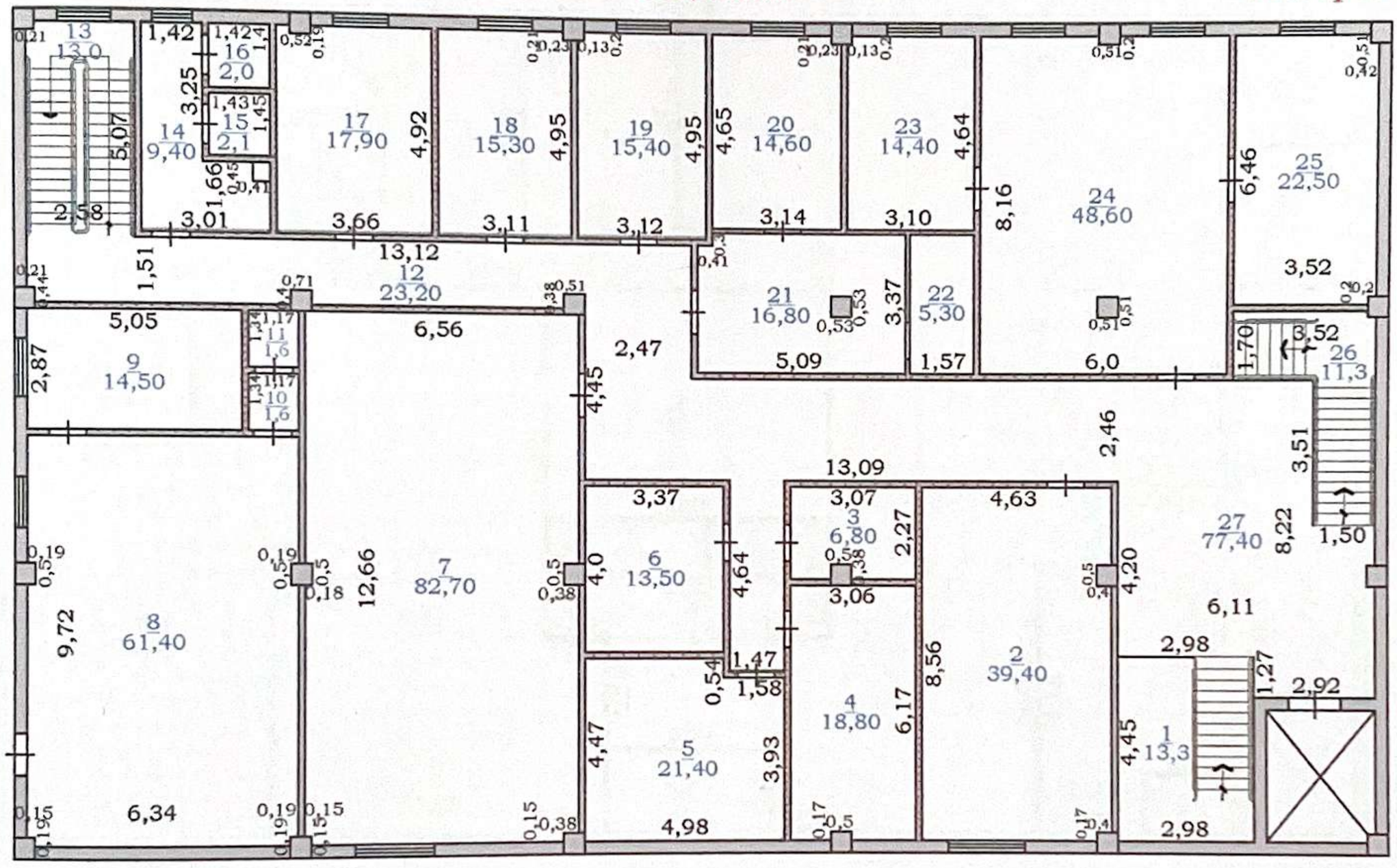

Осы құжат «Электрондық құжат және электрондық шифрлық қолтаңба туралы» 7-бабының 1 тармақшасына сәйкес қағаз жеткізгіштегі құжатпен бірдей.
Данный документ согласно пункту 1 статьи 7 Закона «Об электронном документе и электронной цифровой подписи» равнозначен документу на бумажном носителе.

*штрих-код ЖМБМК АЖ-дан алынған және қызмет берушінің электрондық-шифрлық қолтанбасымен қол қойылған деректерді қамтиды: «Азаматтарға арналған үкімет» мемлекеттік корпорациясы» коммерциялық емес акционерлік қоғамының Шымкент қаласы бойынша филиалы
*штрих-код содержит данные, полученные из ИС ЕГКН и подписанные электронно-цифровой подписью услугодателя: Филиал некоммерческого акционерного общества «Государственная корпорация «Правительство для граждан» по городу Шымкент

2025-1901/217375

ҚҰРЫЛЫС ЖОСПАРЫ
ПЛАН СТРОЕНИЯ

Литерлер/Литеры: А

1 қабат/этаж

Масштабы/Масштаб **1:200**

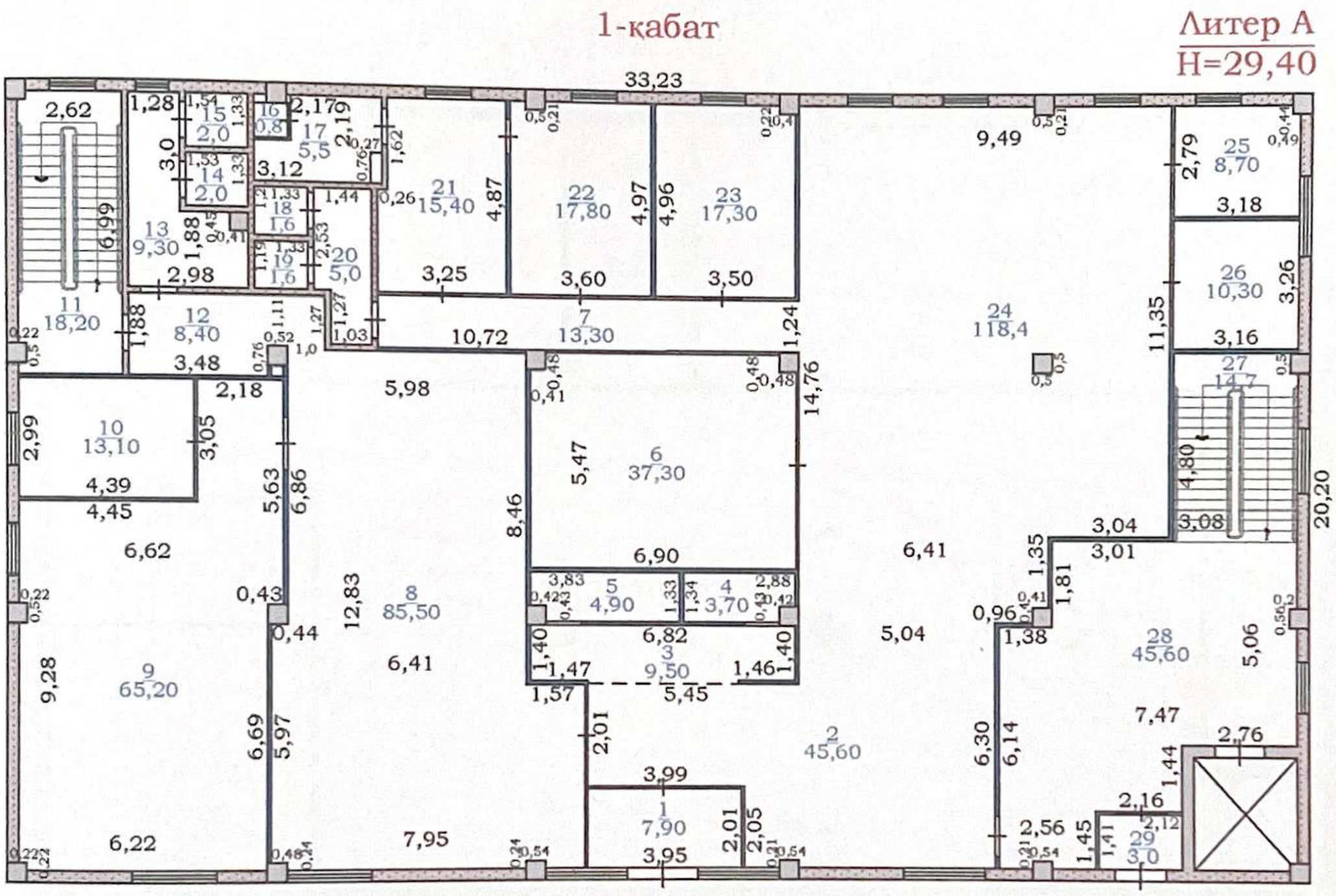

Осы құжат «Электрондық құжат және электрондық шифрлық қолтаңба туралы» 7-бабының 1 тармақшасына сәйкес қағаз жеткізгіштегі құжатпен бірдей.
Данный документ согласно пункту 1 статьи 7 Закона «Об электронном документе и электронной цифровой подписи» равнозначен документу на бумажном носителе.

*штрих-код ЖМБМК АЖ-дан алынған және қызмет берушінің электрондық-шифрлық қолтаңбасымен қол қойылған деректерді қамтиды: «Азаматтарға арналған үкімет» мемлекеттік корпорациясы» коммерциялық емес акционерлік қоғамының Шымкент қаласы бойынша филиалы
*штрих-код содержит данные, полученные из ИС ЕГКН и подписанные электронно-цифровой подписью услугодателя: Филиал некоммерческого акционерного общества «Государственная корпорация «Правительство для граждан» по городу Шымкент

2025-1901/217375

ҚҰРЫЛЫС ЖОСПАРЫ
ПЛАН СТРОЕНИЯ

Литерлер/Литеры: А

2 қабат/этаж

Масштабы/Масштаб **1:200**

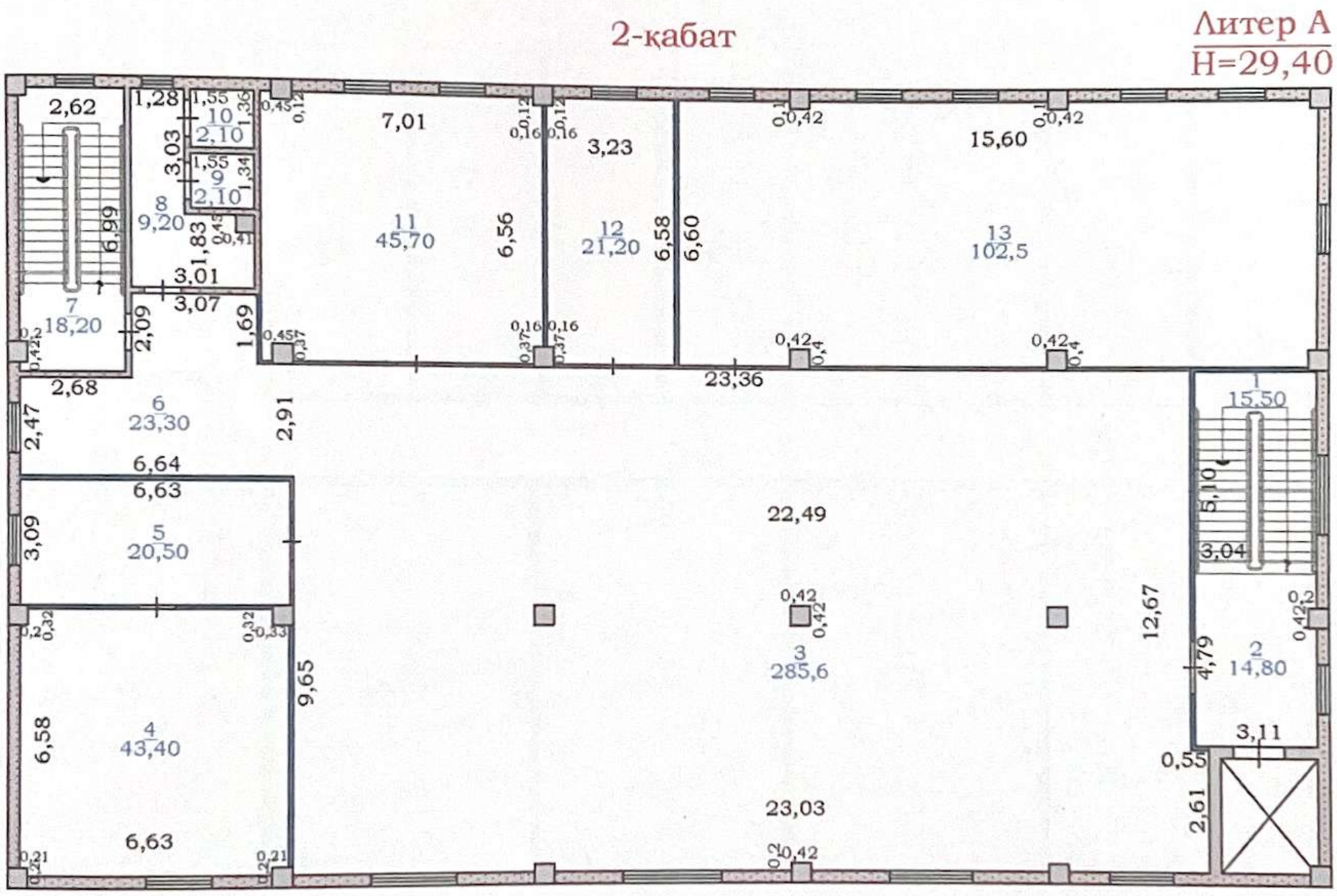

Осы құжат «Электрондық құжат және электрондық цифрлық қолтаңба туралы» 7-бабының 1 тармақшасына сәйкес қағаз жеткізгіштегі құжатпен бірдей.
Данный документ согласно пункту 1 статьи 7 Закона «Об электронном документе и электронной цифровой подписи» равнозначен документу на бумажном носителе.

*штрих-код ЖМБМК АЖ-дан алынған және қызмет берушінің электрондық-цифрлық қолтанбасымен қол қойылған деректерді қамтиды: «Азаматтарға арналған үкімет» мемлекеттік корпорациясы» коммерциялық емес акционерлік қоғамының Шымкент қаласы бойынша филиалы
*штрих-код содержит данные, полученные из ИС ЕГКН и подписанные электронно-цифровой подписью услугодателя: Филиал некоммерческого акционерного общества «Государственная корпорация «Правительство для граждан» по городу Шымкент

2025-1901/217375

ҚҰРЫЛЫС ЖОСПАРЫ
ПЛАН СТРОЕНИЯ

Литерлер/Литеры: А

3 қабат/этаж

Масштабы/Масштаб **1:200**

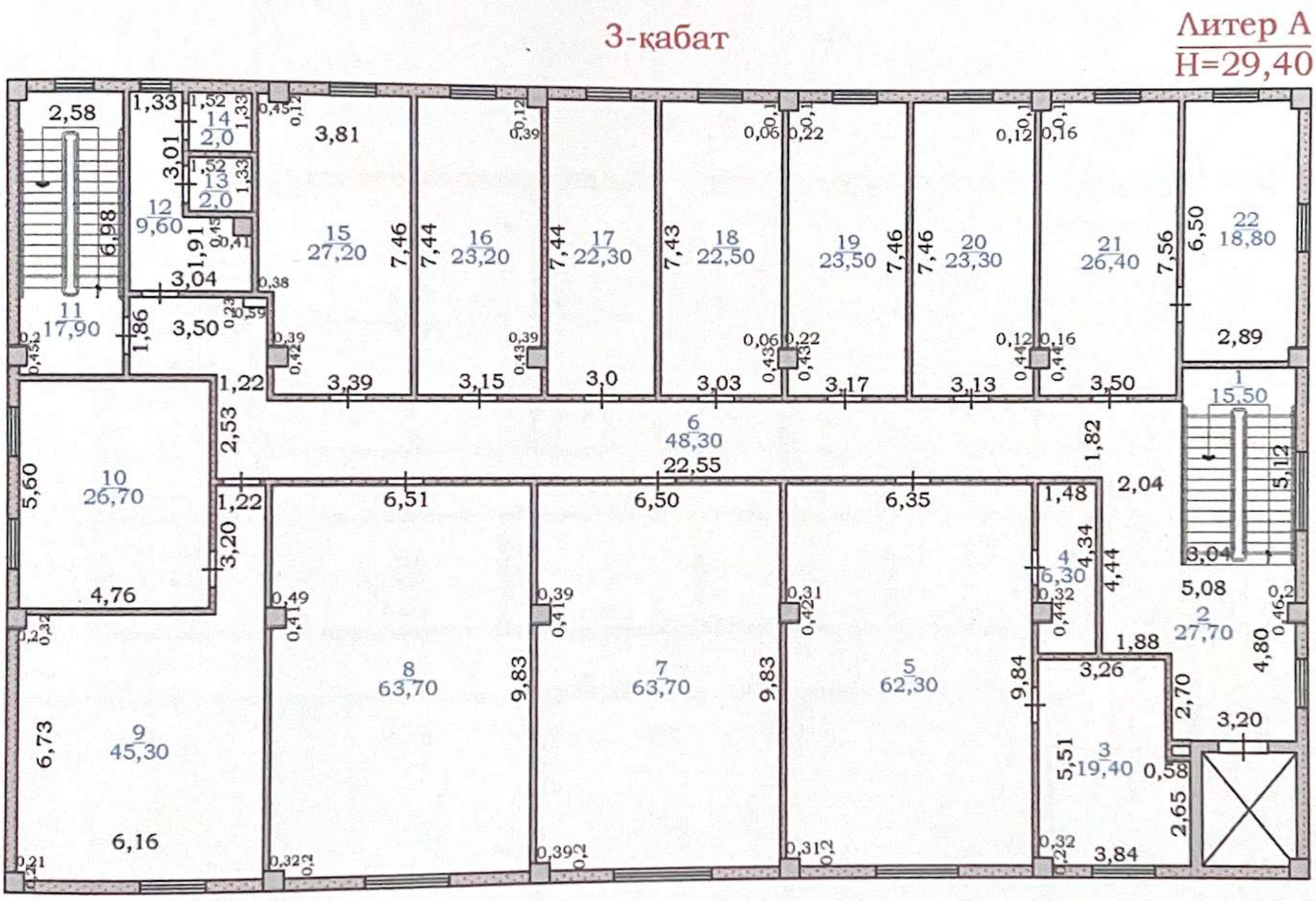

Осы құжат «Электрондық құжат және электрондық цифрлық қолтаңба туралы» 7-бабының 1 тармақшасына сәйкес қағаз жеткізгіштегі құжатпен бірдей.
Данный документ согласно пункту 1 статьи 7 Закона «Об электронном документе и электронной цифровой подписи» равнозначен документу на бумажном носителе.
*штрих-код ЖМБМК АЖ-дан алынған және қызмет берушінің электрондық-цифрлық қолтаңбасымен қол қойылған деректерді қамтиды: «Азаматтарға арналған үкімет» мемлекеттік корпорациясы» коммерциялық емес акционерлік қоғамының Шымкент қаласы бойынша филиалы
*штрих-код содержит данные, полученные из ИС ЕГКН и подписанные электронно-цифровой подписью услугодателя: Филиал некоммерческого акционерного общества «Государственная корпорация «Правительство для граждан» по городу Шымкент
2025-1901/217375

ҚҰРЫЛЫС ЖОСПАРЫ
ПЛАН СТРОЕНИЯ

Литерлер/Литеры: А

4 қабат/этаж

Масштабы/Масштаб **1:200**

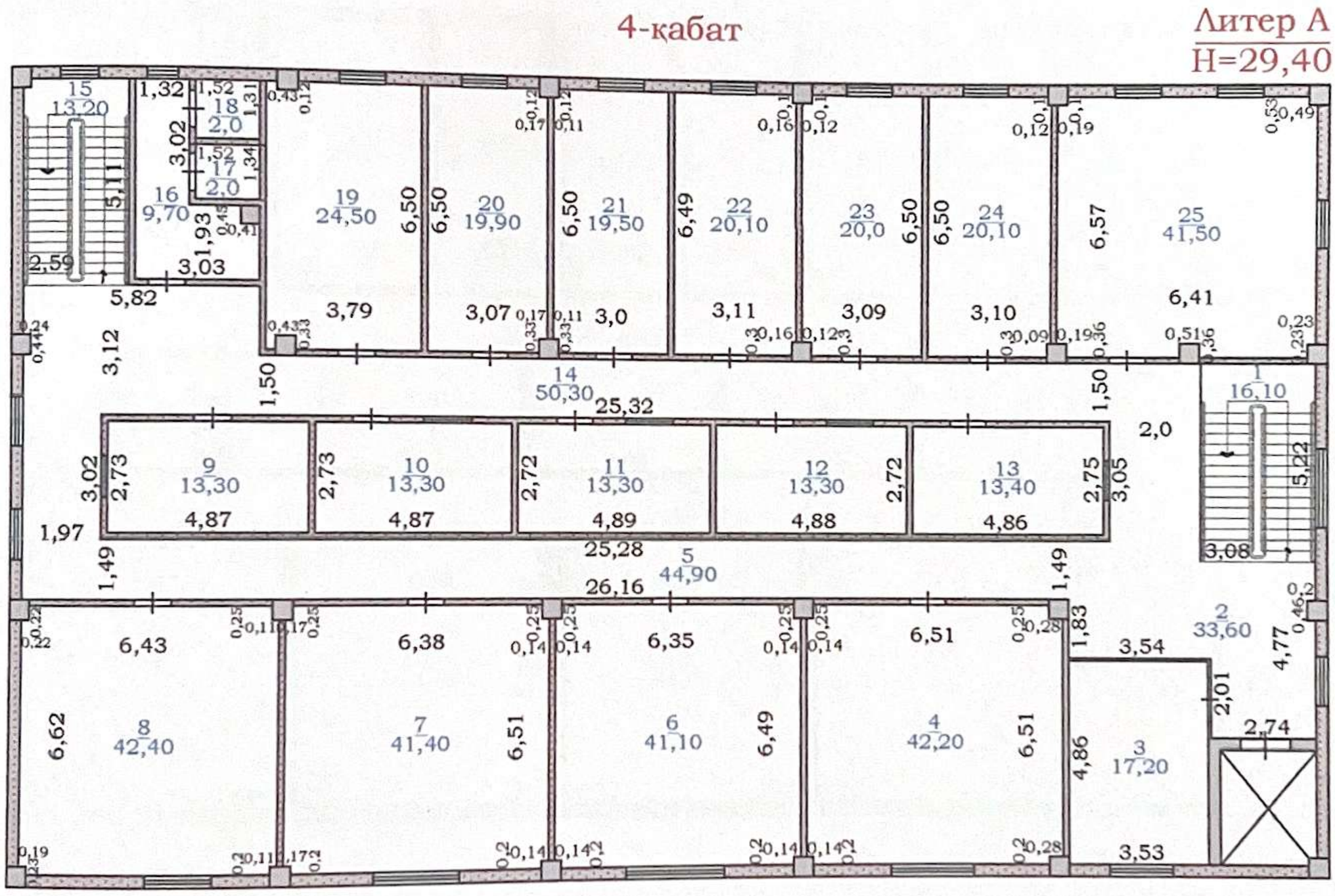

Осы құжат «Электрондық құжат және электрондық цифрлық қолтаңба туралы» 7-бабының 1 тармақшасына сәйкес қағаз жеткізгіштегі құжатпен бірдей.
Данный документ согласно пункту 1 статьи 7 Закона «Об электронном документе и электронной цифровой подписи» равнозначен документу на бумажном носителе.
*штрих-код ЖМБМК АЖ-дан алынған және қызмет берушінің электрондық-цифрлық қолтаңбасымен қол қойылған деректерді қамтиды: «Азаматтарға арналған үкімет мемлекеттік корпорациясы» коммерциялық емес акционерлік қоғамының Шымкент қаласы бойынша филиалы
*штрих-код содержит данные, полученные из ИС ЕГКН и подписанные электронно-цифровой подписью услугодателя: Филиал некоммерческого акционерного общества «Государственная корпорация «Правительство для граждан» по городу Шымкент

2025-1901/217375

ҚҰРЫЛЫС ЖОСПАРЫ
ПЛАН СТРОЕНИЯ

Литерлер/Литеры: А

5 қабат/этаж

Масштабы/Масштаб **1:200**

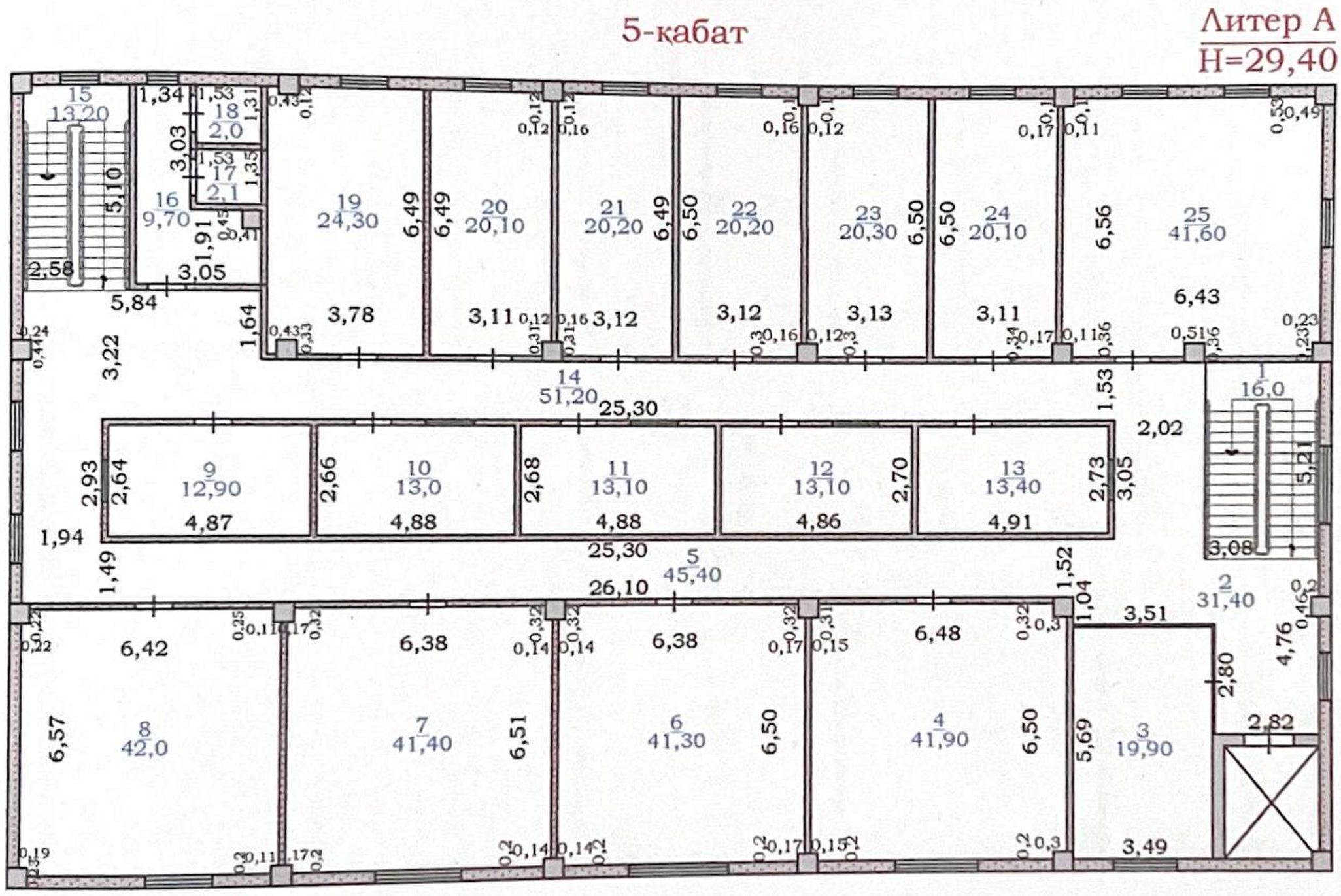

Осы құжат «Электрондық құжат және электрондық цифрлық қолтаңба туралы» 7-бабының 1 тармақшасына сәйкес қағаз жеткізгіштегі құжатпен бірдей.
Данный документ согласно пункту 1 статьи 7 Закона «Об электронном документе и электронной цифровой подписи» равнозначен документу на бумажном носителе.

*штрих-код ЖМБМК АЖ-дан алынған және қызмет берушінің электрондық-цифрлық қолтанбасымен қол қойылған деректерді қамтиды: «Азаматтарға арналған үкімет» мемлекеттік корпорациясы» коммерциялық емес акционерлік қоғамының Шымкент қаласы бойынша филиалы
*штрих-код содержит данные, полученные из ИС ЕГКН и подписанные электронно-цифровой подписью услугодателя: Филиал некоммерческого акционерного общества «Государственная корпорация «Правительство для граждан» по городу Шымкент

2025-1901/217375

ҚҰРЫЛЫС ЖОСПАРЫ
ПЛАН СТРОЕНИЯ

Литерлер/Литеры: А

6 қабат/этаж

Масштабы/Масштаб **1:200**

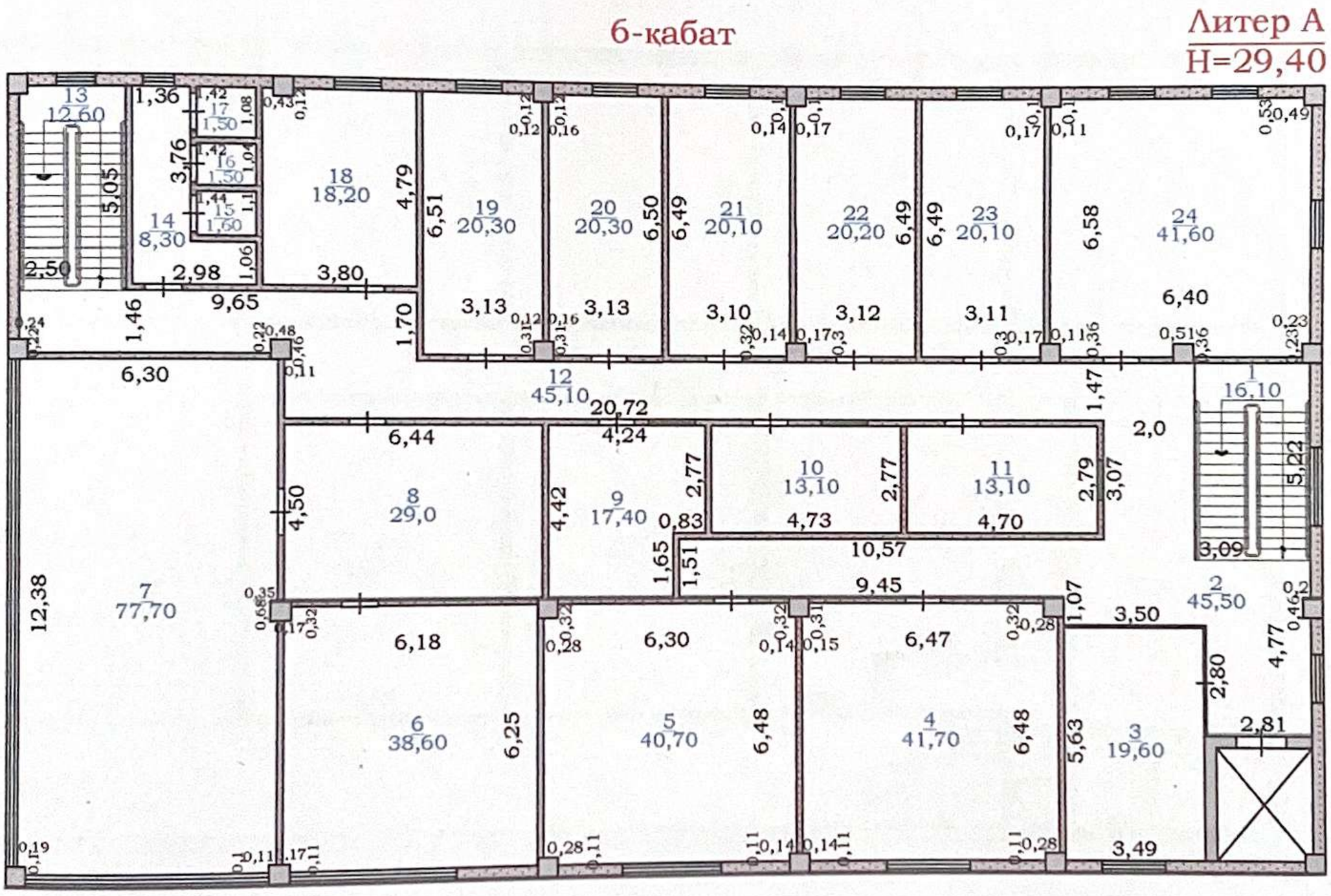

Осы құжат «Электрондық құжат және электрондық цифрлық қолтаңба туралы» 7-бабының 1 тармақшасына сәйкес қағаз жеткізгіштегі құжатпен бірдей.
Данный документ согласно пункту 1 статьи 7 Закона «Об электронном документе и электронной цифровой подписи» равнозначен документу на бумажном носителе.

*штрих-код ЖМБМК АЖ-дан алынған және қызмет берушінің электрондық-цифрлық қолтаңбасымен қол қойылған деректерді қамтиды: «Азаматтарға арналған үкімет» мемлекеттік корпорациясы» коммерциялық емес акционерлік қоғамының Шымкент қаласы бойынша филиалы
*штрих-код содержит данные, полученные из ИС ЕГКН и подписанные электронно-цифровой подписью услугодателя: Филиал некоммерческого акционерного общества «Государственная корпорация «Правительство для граждан» по городу Шымкент
2025-1901/217375

ҚҰРЫЛЫС ЖОСПАРЫ
ПЛАН СТРОЕНИЯ

Литерлер/Литеры: А

7 қабат/этаж

Масштабы/Масштаб **1:200**

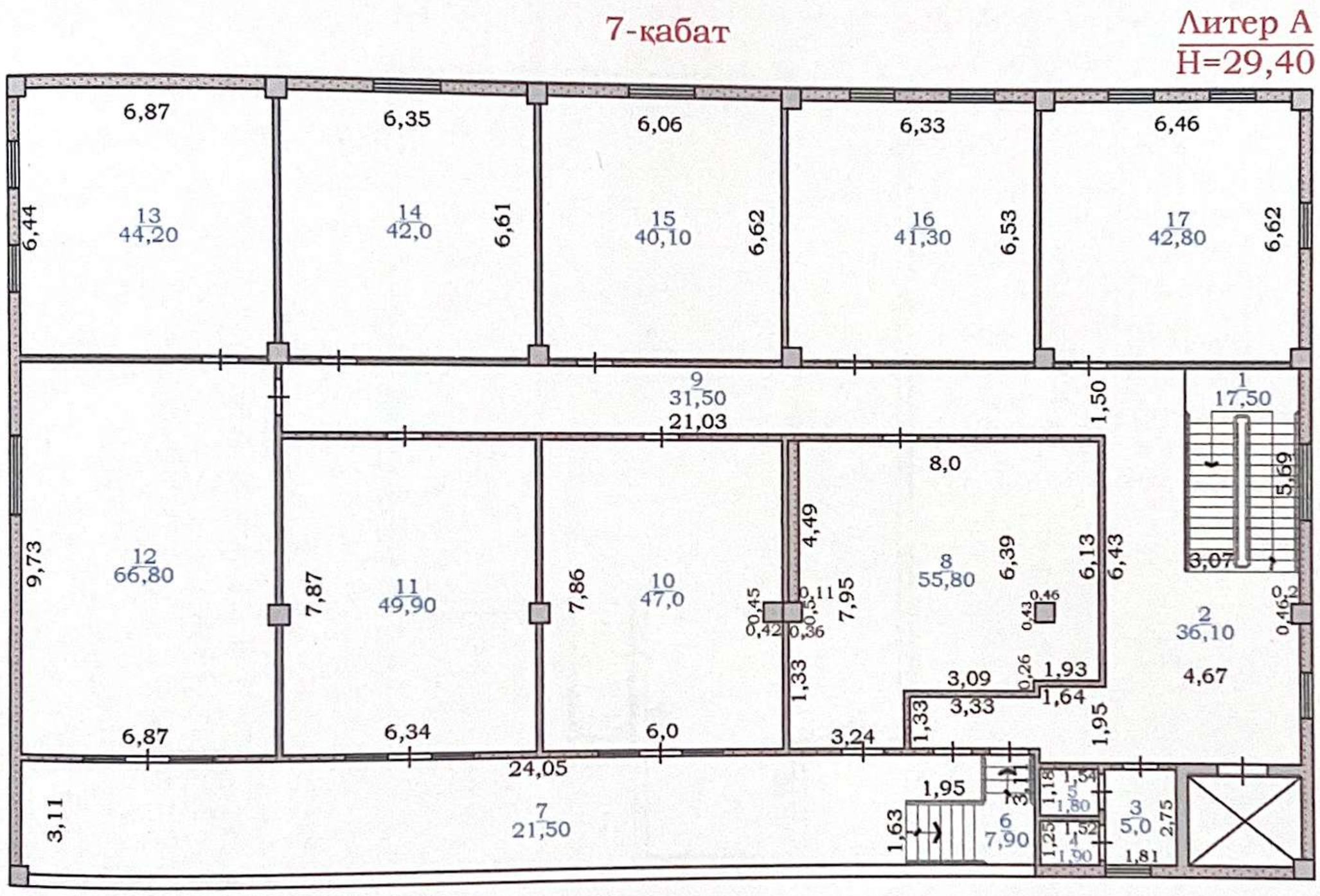

Осы құжат «Электрондық құжат және электрондық цифрлық қолтаңба туралы» 7-бабының 1 тармақшасына сәйкес қағаз жеткізгіштегі құжатпен бірдей.
Данный документ согласно пункту 1 статьи 7 Закона «Об электронном документе и электронной цифровой подписи» равнозначен документу на бумажном носителе.
*штрих-код ЖМБМК АЖ-дан алынған және қызмет берушінің электрондық-цифрлық қолтаңбасымен қол қойылған деректерді қамтиды: «Азаматтарға арналған үкімет» мемлекеттік корпорациясы» коммерциялық емес акционерлік қоғамының Шымкент қаласы бойынша филиалы
*штрих-код содержит данные, полученные из ИС ЕГКН и подписанные электронно-цифровой подписью услугодателя: Филиал некоммерческого акционерного общества «Государственная корпорация «Правительство для граждан» по городу Шымкент
2025-1901/217375

ҚҰРЫЛЫС ЖОСПАРЫ
ПЛАН СТРОЕНИЯ

Литерлер/Литеры: А

Мансардты қабат/Мансардный этаж

Масштабы/Масштаб **1:200**

Осы құжат «Электрондық құжат және электрондық цифрлық қолтаңба туралы» 7-бабының 1 тармақшасына сәйкес қағаз жеткізгіштегі құжатпен бірдей.
Данный документ согласно пункту 1 статьи 7 Закона «Об электронном документе и электронной цифровой подписи» равнозначен документу на бумажном носителе.
*штрих-код ЖМБМК АЖ-дан алынған және қызмет берушінің электрондық-цифрлық қолтанбасымен қол қойылған деректерді қамтиды: «Азаматтарға арналған үкімет» мемлекеттік корпорациясы» коммерциялық емес акционерлік қоғамының Шымкент қаласы бойынша филиалы
*штрих-код содержит данные, полученные из ИС ЕГКН и подписанные электронно-цифровой подписью услугодателя: Филиал некоммерческого акционерного общества «Государственная корпорация «Правительство для граждан» по городу Шымкент
2025-1901/217375

«Азаматтарға арналған үкімет» мемлекеттік корпорациясы» коммерциялық емес акционерлік қоғамының Шымкент қаласы бойынша филиалы

Филиал некоммерческого акционерного общества «Государственная корпорация «Правительство для граждан» по городу Шымкент

жаңадан тұрғызылған жылжымайтын мүлік объектісіне өткізілген техникалық тексерудің нәтижелері бойынша

ҚОРЫТЫНДЫ / ЗАКЛЮЧЕНИЕ

об установлении расхождений идентификационных и технических сведений по итогам проведенного технического

1. Облыс/Область -
2. Аудан/Район -
3. Елді мекен/Населенный пункт Шымкент қ. / г. Шымкент
4. Қаладағы аудан/Район в городе Қаратау ауд. / Каратау р-н
5. Мекенжайы/Адрес Ерімбетов көш., 304Г ғим. / ул. Еримбетова, зд. 304Г
6. Кадастрлық нөмірі/Кадастровый номер 19:309:001:1165:1

Мемлекеттік техникалық тексерудің мәліметтері негізінде жаңадан тұрғызылған жылжымайтын мүлік объектісінің идентификаттау және техникалық деректерінде айырмашылықтар анықталды:

На основании данных государственного технического обследования установлены расхождения идентификационных и технических сведений вновь созданного объекта недвижимости:

бизнес - орталық / бизнес - центр

объектінің атауы / наименование объекта

құрылыс ауданы / площадь застройки составляет	671.2	ш.м/кв.м
жалпы ауданы / общая площадь составляет	5412.7	ш.м/кв.м
пайдалы ауданы / полезная площадь составляет	-	ш.м/кв.м
тұрғын ауданы / жилая площадь составляет	4178.3	ш.м/кв.м
негізгі ауданы / основная площадь составляет	-	ш.м/кв.м
балкондар/лоджиялар ауданы / площадь балконов, лоджий составляет	-	ш.м/кв.м
құрамдастар саны / негізгі (тұрғын) жайлардың саны количество составляющих/количество основных (жилых) помещений	0	дан./шт.
қабаттылығы/кабат / этажность/этаж	7+цокольный этаж+цокольный этаж+мансарда	
өзге техникалық сипаттамалары иные технические характеристики:	-	
Өзгеріс келесінің нәтижесінде орын алды: Изменение произошло в результате:	Қайта өлшеу, қайта есептеу. Перемер, пересчет.	

Берілген күні / Дата выдачи **07.03.2025** ж./г.

Ескертпе: деректердің болмауы жағдайында сызық қойылады. / Примечание: в случае отсутствия данных ставится прочерк.

Осы құжат «Электрондық құжат және электрондық цифрлық қолтаңба туралы» 7-бабының 1 тармақшасына сәйкес қағаз жеткізгіштегі құжатпен бірдей.
Данный документ согласно пункту 1 статьи 7 Закона «Об электронном документе и электронной цифровой подписи» равнозначен документу на бумажном носителе.

*штрих-код ЖМБМК АЖ-дан алынған және қызмет берушінің электрондық-цифрлық қолтанбасымен қол қойылған деректерді қамтиды: «Азаматтарға арналған үкімет» мемлекеттік корпорациясы» коммерциялық емес акционерлік қоғамының Шымкент қаласы бойынша филиалы

*штрих-код содержит данные, полученные из ИС ЕГКН и подписанные электронно-цифровой подписью услугодателя: Филиал некоммерческого акционерного общества «Государственная корпорация «Правительство для граждан» по городу Шымкент

2025-1901/217375