«Азаматтарға арналған үкімет» мемлекеттік корпорациясы» коммерциялық емес акционерлік қоғамының Алматы қаласы бойынша филиалы – Жер кадастры және жылжымайтын мүлікті техникалық тексеру департаменті

Департамент земельного кадастра и технического обследования недвижимости – филиал некоммерческого акционерного общества «Государственная корпорация «Правительство для граждан» по г. Алматы

Тіркелетін жылжымайтын мүлік объектісіне
(көппәтерлі тұрғын үйлер, офистар, өндірістік, сауда объектілері және т.б.)

ТЕХНИКАЛЫҚ ПАСПОРТ (Н-2) / ТЕХНИЧЕСКИЙ ПАСПОРТ (Ф-2)

на регистрируемые объекты недвижимости
(многоквартирные жилые дома, офисы, промышленные, торговые объекты и т.п.)

1. Облысы Область	
2. Ауданы Район	
3. Қала (кенті, елді мекені) Город (поселок, населенный пункт)	Алматы қ. г. Алматы
4. Қаладағы аудан Район в городе	Медеу ауд. р-н Медеуский
5. Мекен-жайы Адрес	Достық даңғ., 192/2 ү. пр. Достык, д. 192/2
6. Кадастрлық нөмір Кадастровый номер	20:315:020:456:1
7. Түгендеу нөмір Инвентарный номер	6/37952
8. Мақсат арналуы(жоспар бойынша литер) Целевое назначение (литер по плану)	бизнес - орталық(А) бизнес - центр(А)
9. Қордың санаты Категория фонда	тұрғын емес нежилой

(нежилой/жилой, если вторичный объект расположен в многоквартирном жилом доме, необходимо указать "ВО в составе МЖД")

ЖАЛПЫ МӘЛІМЕТТЕР / ОБЩИЕ СВЕДЕНИЯ

1. Сериясы, жобаның түрі Серия, тип проекта	-
2. Қабат саны Число этажей	подвал.11
3. Құрылыс ауданы Площадь застройки	850
4. Ғимараттың ауқымы Объем здания	45448
5. Жалпы алаңы Общая площадь	10584,2
6. Балконның, лоджияның және т.б. алаңы Площадь балкона, лоджии ж.б.	-
7. Тұрғын ауданы Жилая площадь	-
8. Тұрғын емес үй-жайдың ауданы Площадь нежилых пом-ий	10584,2
9. Пәтер саны Число квартир	-
10. Үй-жайлар, бөлмелер саны Число помещений, комнат	123
11. Қабырға материалы Материал стен	монолит монолит
12. Салынған жылы Год постройки	2016
13. Табиғи тозу Физический износ	0

реестровый № заказ 002088899861

Паспорт 02.09.2016 ж. жасалған
Паспорт составлен г.

Директоры _____ Джантелиев Д.Т. М.О.
Директор (қолы / подпись) М.П.

АУДАНДАРДЫҢ ОРНАЛАСУЫ / РАСПРЕДЕЛЕНИЕ ПЛОЩАДИ

№		Жеке пәтерлерде / В отдельных квартирах	Коридор типті жайларда / В помещениях	Жатаханаларда / В общежитиях	Қонақ үйлерде/ В гостиницах	Аудандардың жалпы санынан / Из общего числа площади				Бөлме саны бойынша пәтерлердің орналасуы/ Распределение квартир по числу комнат				
						Мансардаларда / в мансардах	Жертөлелерде / в подвалах	Цокольды кабаттарда / в цок.этажах	Барактарда / в бараках	1 бөлмелі/ 1-комнатные	2 бөлмелі/ 2 -комнатные	3 бөлмелі/ 3 - комнатные	4 бөлмелі/ 4 - комнатные	5 бөлмелі/ 5-комнатные
01	Тұрғын пәтерлер саны / Количество квартир													
02	Тұрғын бөлмелер саны / Количество жилых помещений													
03	Жалпы аудан, м2 / Общая площадь, м2													
04	Тұрғын аудан, м2 / Жилая площадь, м2													

ТҰРҒЫН ЕМЕС ЖАЙЛАР / НЕЖИЛЫЕ ПОМЕЩЕНИЯ

Аудан/ Площадь	Тұрғын емес жайлардағы тұрғын ауданы / Жилая площадь в нежилом помещениях	Сауда/ Торговая	Өнеркәсіп-өндірістік ғимараттар және құрылыстар / Промышленно-производственных зданий и сооружений	Қоймалық / Складская	Тұрмыстық қызмет көрсету / Бытового обслуживания	Гараждар / Гаражи	Басқару, ғылыми, банктік, қоғамдық ұйымдар мен мекемелер және т.б. / Организаций и учреждений управления, научных, банковских, общественных и т. д.	Қоғамдық тамақ / Общественного питания	Білім мекемелері / Учреждений образования	Транспорттық ғимараттар және құрылыстар/ Транспортных зданий и сооружений	Емдеуге арналған, денсаулық сақтау/ Здравоохранения, лечебного назначения	Дене мәдениеті және өнер мекемесі/ Учреждений культуры и спорта	Мәдениет және өнер мекемесі/ Учреждений культуры и спорта	Инженерлік желілер құрылыс/ Сооружений инженерных сетей	Басқа/ Прочие	Барлығы/ Всего
1	2	3	4	5	6	7	8	9	10	11	12	13	14	15	16	17
Негізгі / Основная						2247,5	6677,0									*8924,5*
Көмекші / Вспомогательная						440,9	1218,8									*1659,7*

НЕГІЗГІ ҚҰРЫЛЫСТЫҢ КОНСТРУКТИВТІК ЭЛЕМЕНТТЕРІНІҢ ТЕХНИКАЛЫҚ СИПАТТАМАСЫ
ТЕХНИЧЕСКОЕ ОПИСАНИЕ КОНСТРУКТИВНЫХ ЭЛЕМЕНТОВ ОСНОВНОГО СТРОЕНИЯ

№	Конструктивтік элементтердің атауы Наименование конструктивных элементов			Конструктивтік элементтердің сипаттамасы (материал, әрленуі және т.б.) Описание конструктивных элементов (материал, отделка и т.д.)	Техникалық жағдайы (отыруы, шіруі, жарылуы және т.б.) Техническое состояние (осадка, гниль, трещины и т.д.)	Тозу % Износ %	Ағымдағы өзгерістер / Текущие изменения
1	2			3	4	5	6
А - бизнес - центр							
1	Іргетасы Фундамент			темірлі бетон железобетон	Жақсы Хорошее	0	
2	а)	ішкі және сыртқы тұрақты қабырғалары наружные и внутренние капитальные стены		монолит монолит	Жақсы Хорошее	0	
	б)	ара қабырға перегородки		гипсокартон гипсокартон	Жақсы Хорошее	0	
3	Аражабын Перекрытия	шатырлық чердачное		темірлі бетон железобетон	Жақсы Хорошее	0	
		қабатаралық междуэтажное		темірлі бетон железобетон	Жақсы Хорошее	0	
4	шатыр кровля			жұмсақ мягкая	Жақсы Хорошее	0	
5	Еден Полы	1-ші қабаттың 1-го этажа		керам. плиткалар керам. плитки	Жақсы Хорошее	0	
		келесі қабаттардың последующих этажей		керам. плиткалар керам. плитки	Жақсы Хорошее	0	
6	Ойықтар Проемы	терезелер окна		шыны пакет стеклопакет	Жақсы Хорошее	0	
		есіктер двери		шыны пакет стеклопакет	Жақсы Хорошее	0	
7	Әрлеу жұмыстары Отделочные работы	ішкі внутренние		левкас левкас	Жақсы Хорошее	0	
		сыртқы наружные		металл металл	Жақсы Хорошее	0	
8	Ыстық су мен қамтамастандырылған Горячее водоснабжение						
9	Су құбыры / Водопровод			иә / да	Жақсы Хорошее	0	
10	Канализация / Канализация			иә / да	Жақсы Хорошее	0	
11	Электрмен жарықтандыру Электроосвещение			иә / да	Жақсы Хорошее	0	
12	Жылу Отопление	пешті / печное					
13		газ пешті / печное газовое					
14		ЖЭО-нан / от ТЭЦ					
15		АГВ-дан / от АГВ		иә / да		0	
16		жеке жылу қондырғылнан от индивидуальной отопительной установки	газбен на газе				
17			қатты отын мен на твердом топливе				
18		аудандық қазандығынан от районной котельной	газбен на газе				
19			қатты отын мен на твердом топливе				
20	Басқа жұмыстар / Разные работы						

Техникалық паспортқа қоса берілетін құжаттардың тізбесі
Перечень документов, прилагаемых к техническому паспорту:

1. Қабаттық жоспарлар
   Поэтажные планы 14
2. Қабаттық жоспарларға экспликация
   Экспликация к поэтажным планам 14
3. Ерекше белгілері
   Особые отметки

ЖЕР УЧАСКЕСІНІҢ ЭКСПЛИКАЦИЯСЫ, М2
ЭКСПЛИКАЦИЯ ЗЕМЕЛЬНОГО УЧАСТКА, м2

Жер бағытын өзгертетін құжаттар бойынша / По землеотводным документам	Шындығында пайдаланғаны бойынша / По фактическому использованию	Салынған аудан, м2 / Застроенная площадь, м2			Салынбаған аудан / Незастроенная площадь												
								Жабдықталған аудандар/ оборудованные площадки				жасыл отырғызулар/ зеленые насаждения					
													оның ішінде/ в том числе				
		барлығы / всего	негізгі құрылыс астында/ под основными строениями	Басқа да салулар мен құрылыс астында/ под прочими постройками и сооружениями	асфальт жабулар / асфальтовые покрытия	баска да алмаст. / прочие замощения	топырақ / грунт	барлығы/ всего	Спорттық/ спортивные	балалардың/ детские	шаруашылық/ хозяйственные	барлығы/ всего	ағашты көгал алаң/ газон с деревьями	жеміс ті бақ/ плодовый сад	көгал алаң, гүл есетін клумба/ газоны, цветник	бакша/ огород	баска/ прочие
1	2	3	4	5	6	7	8	9	10	11	12	13	14	15	16	17	18
0.058 кв.м.	0.058 кв.м.	850.0	850.0														

Негізгі және қызметтік құрылыстардың, суық жалғай салынғандардың, подвалдардың, аула құрылыстарының, жолдардың тағайындауы мен сипаттамасы/
Назначение и характеристика основных и служебных строений, холодных пристроек, подвалов, дворовых сооружений, замощений

Жоспар бойынша литер / Литер по плану	Тағайындау / Назначение	Ауданы, м2 / Площадь, м2	Көлемі, м3 / Объем, м3	Тозу / Износ, %	Конструктивтік элементтердің сипаттамасы / Описание конструктивных элементов					
					іргетас / фундамент	қабырғалар және қалқалар / стены и перегородки	жабылулар/ перекрытия	төбе жабындысы/ кровля	едендер / полы	ойықтар / проемы
1	2	3	4	5	6	7	8	9	10	11
А	бизнес - орталық бизнес - центр	850	45448	0	темірлі бетон железобетон	монолит монолит	темірлі бетон железобетон;	жұмсақ мягкая	керам. плиткалар керам. плитки	шыны пакет стеклопакет
	Итого:	**850,0**	**45448**							

Орындаған маман _____ **Омиржанов А.К.**
Выполнил специалист (Т.А.Ә., қолы / Ф.И.О., подпись)

Бөлім басшысы _____ **Бектурсынов Т.Б.**
Руководитель отдела (Т.А.Ә., қолы / Ф.И.О., подпись)

15.08.2016 ж. жағдайына құрастырылған

реестровый № заказ 002088899861

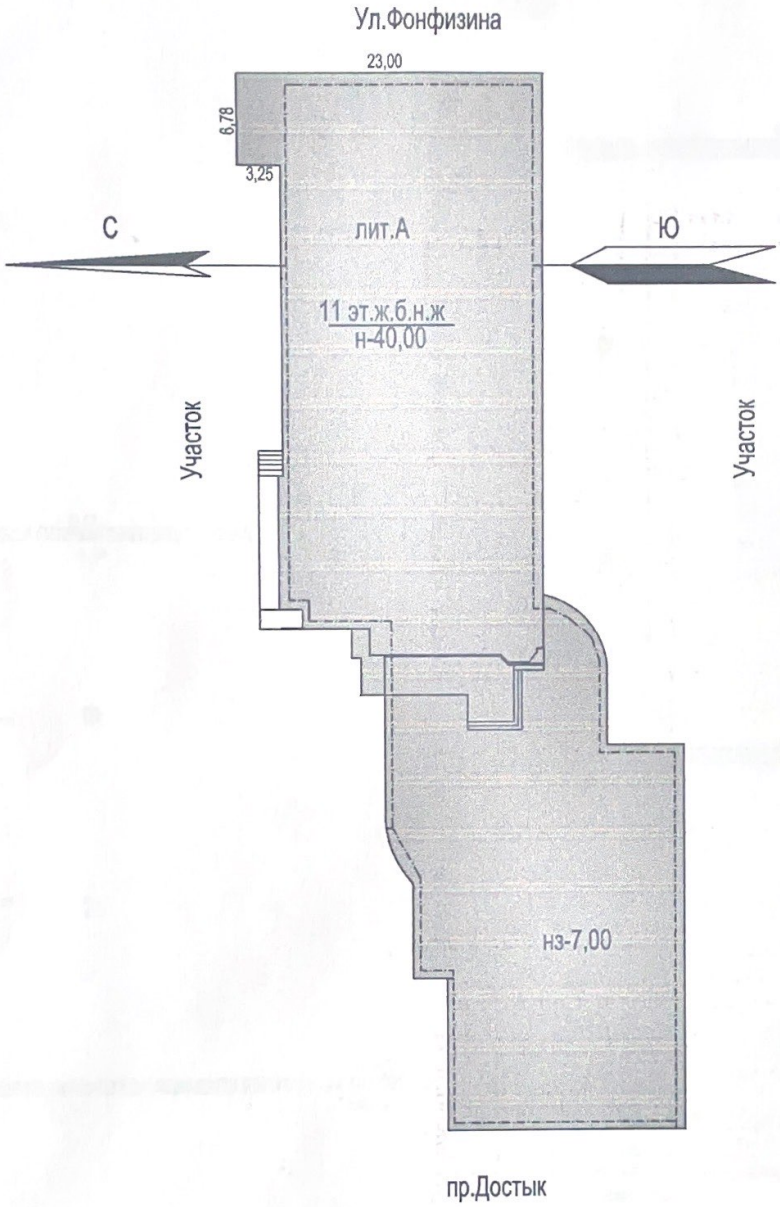

«Азаматтарға арналған үкімет» мемлекеттік корпорациясы» коммерциялық емес акционерлік қоғамының Алматы қаласы бойынша филиалы – Жер кадастры және жылжымайтын мүлікті техникалық тексеру дирекциясының департаменті

ЖЕР ТЕЛІМІНІҢ ЖОСПАРЫ

Тұрған жері пр Достык көшесі

192/2 үй БОСТАНДЫҚ ауданы

масштаб 1/500

Орындаған Омиржанов .А.

Бөлім бастығы Бектурсынов Т.Б.

Орындалған күні 15.08.2016 .

План этажа на отм. -9.000

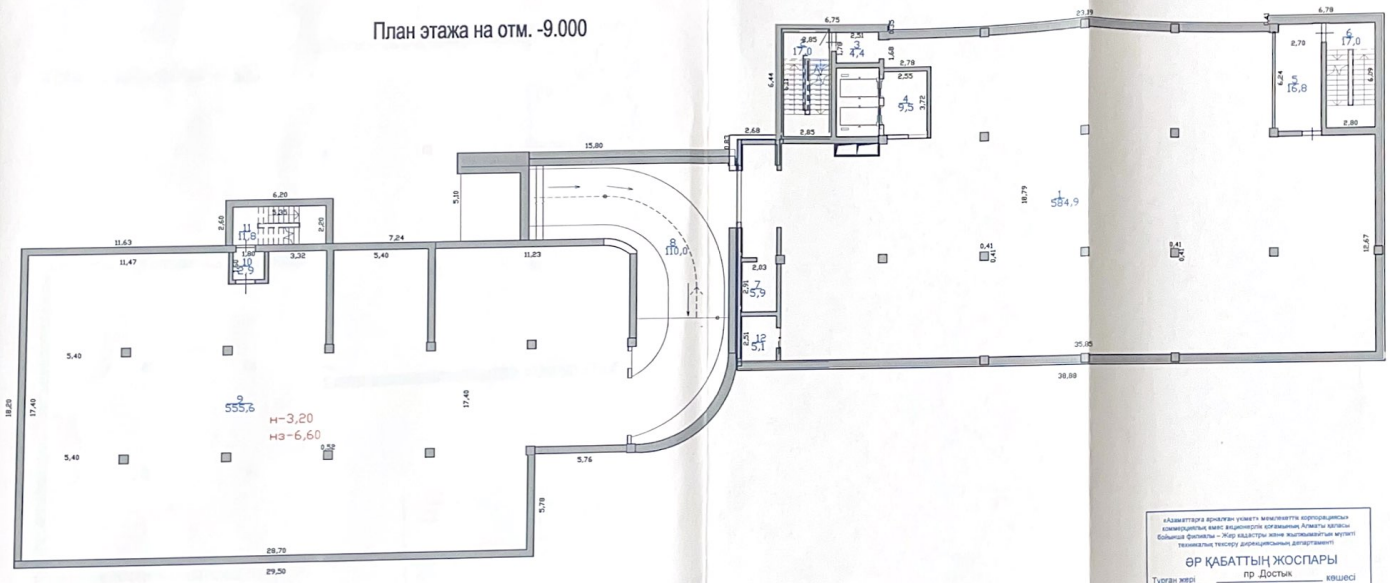

План этажа на отм. -7.820

«Азаматтарға арналған үкімет» мемлекеттік корпорациясы» коммерциялық емес акционерлік қоғамының Алматы қаласы бойынша филиалы - Жер кадастры және жылжымайтын мүлікті техникалық тексеру дирекциясының департаменті

ӘР ҚАБАТТЫҢ ЖОСПАРЫ

Тұрған жері пр .Достык көшесі
192/2 үй Медеуский ауданы
масштаб 1/200

Орындаған Омиржанов. А.

Бөлім бастығы Бектурсынов Т.Б.

Орындалған күні 15.08.2016 .

План этажа на отм. -4.850

План Подвальног этажа на отм. -4.080

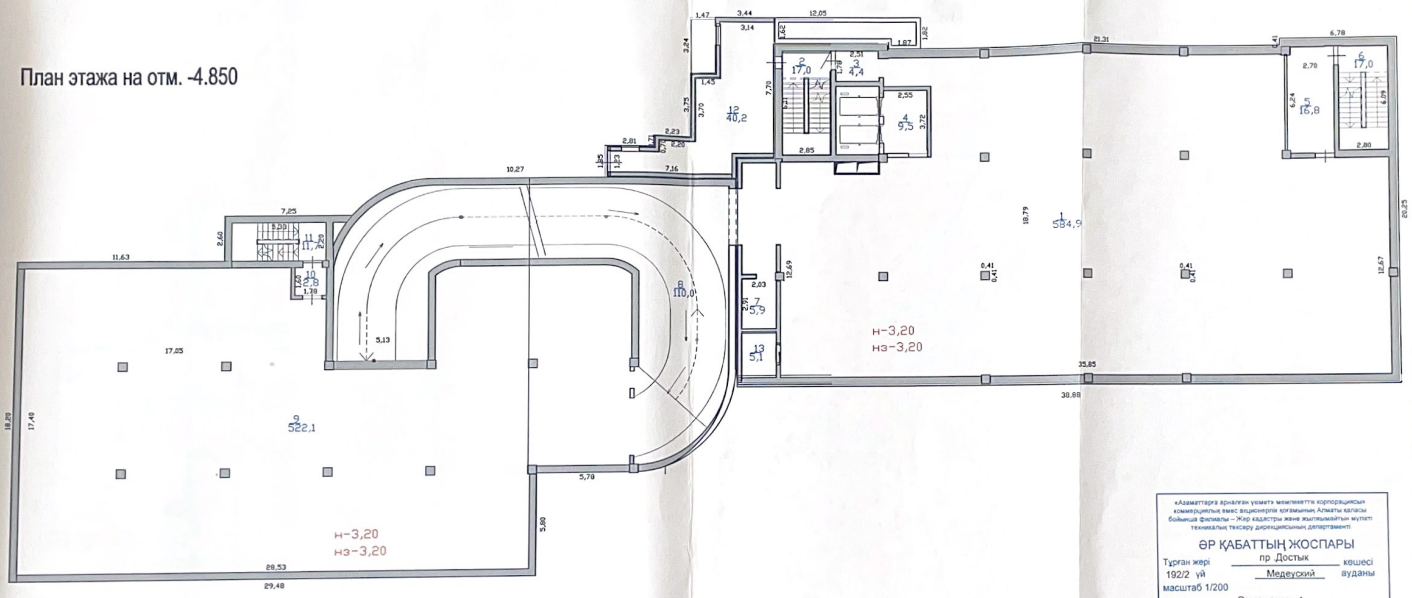

«Азаматтарға арналған үкімет» мемлекеттік корпорациясы коммерциялық емес акционерлік қоғамының Алматы қаласы бойынша филиалы – Жер кадастры және жылжымайтын мүлікті техникалық тексеру департаменті

ӘР ҚАБАТТЫҢ ЖОСПАРЫ

Тұрған жері пр. Достык көшесі

192/2 үй Медеуский ауданы

масштаб 1/200

Орындаған Омиржанов А.

Бөлім бастығы Бектурсынов Т.Б.

Орындалған күні 15.08.2016 .

План 1 этажа этажа на отм. 0.000

«Азаматтарға арналған үкімет» мемлекеттік корпорациясы» коммерциялық емес акционерлік қоғамының Алматы қаласы бойынша филиалы – Жер кадастры және жылжымайтын мүлікті техникалық тексеру дирекциясының департаменті

ӘР ҚАБАТТЫҢ ЖОСПАРЫ

Тұрған жері пр .Достык көшесі
192/2 үй Медеуский ауданы
масштаб 1/200
Орындаған Омиржанов.А

Бөлім бастығы Бектурсынов Т.А
Орындалған күні 15.08.2016 .

План 2го этажа на отм. +4.080

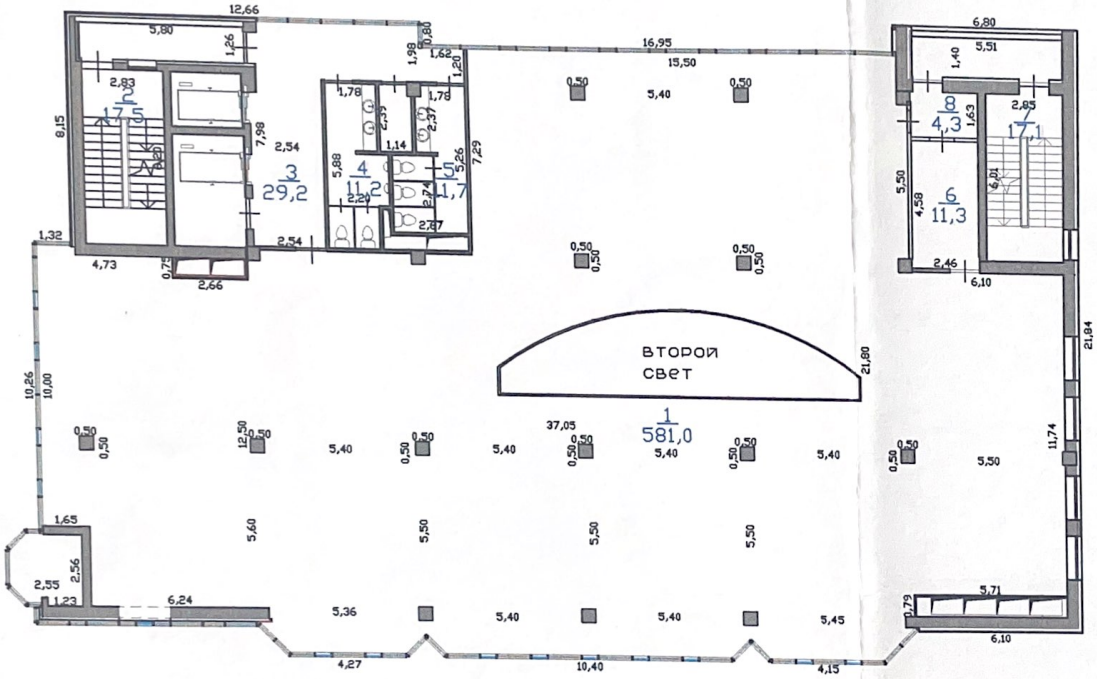

«Азаматтарға арналған үкімет» мемлекеттік корпорациясы» коммерциялық емес акционерлік қоғамының Алматы қаласы бойынша филиалы – Жер кадастры және жылжымайтын мүлікті техникалық тексеру дирекциясының департаменті

ӘР ҚАБАТТЫҢ ЖОСПАРЫ

Тұрған жері пр .Достык көшесі
192/2 үй Медеуский ауданы
масштаб 1/200
Орындаған Омиржанов А

Бөлім бастығы Бектурсынов Т.Б.
Орындалған күні 15.08.2016 .

План 3 го этажа на отм. +8,160

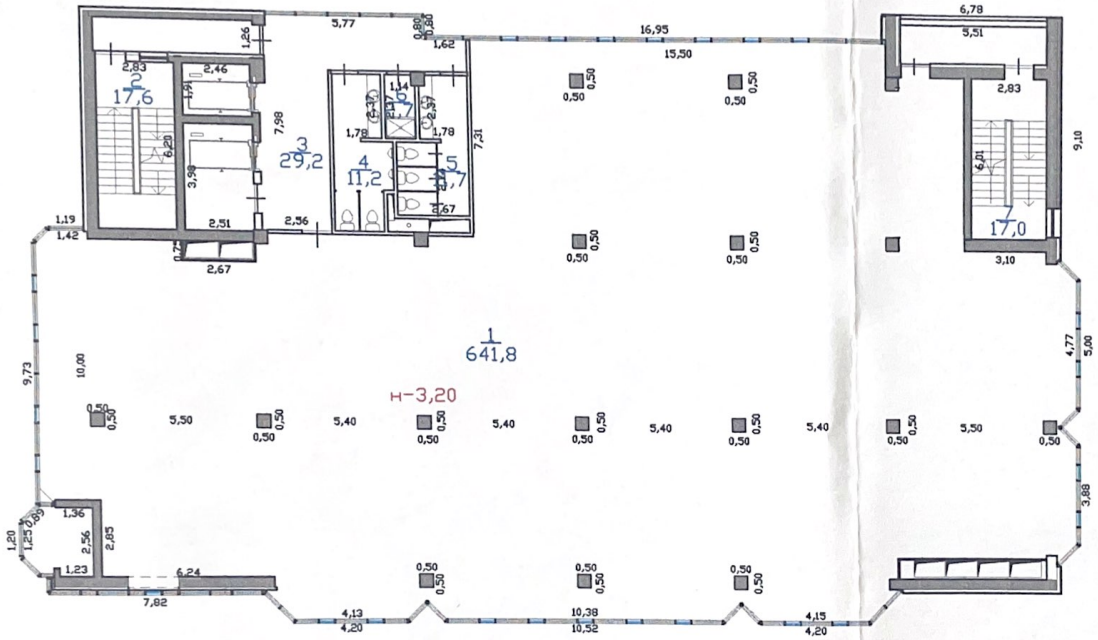

«Азаматтарға арналған үкімет» мемлекеттік корпорациясы» коммерциялық емес акционерлік қоғамының Алматы қаласы бойынша филиалы – Жер кадастры және жылжымайтын мүлікті техникалық тексеру дирекциясының департаменті

ӘР ҚАБАТТЫҢ ЖОСПАРЫ

Тұрған жері пр .Достык көшесі
192/2 үй Медеуский ауданы
масштаб 1/200
Орындаған Омиржанов.А.

Бөлім бастығы Бектурсынов Т.Б.
Орындалған күні 15.08.2016 .

План 4 го этажа на отм. +8,160

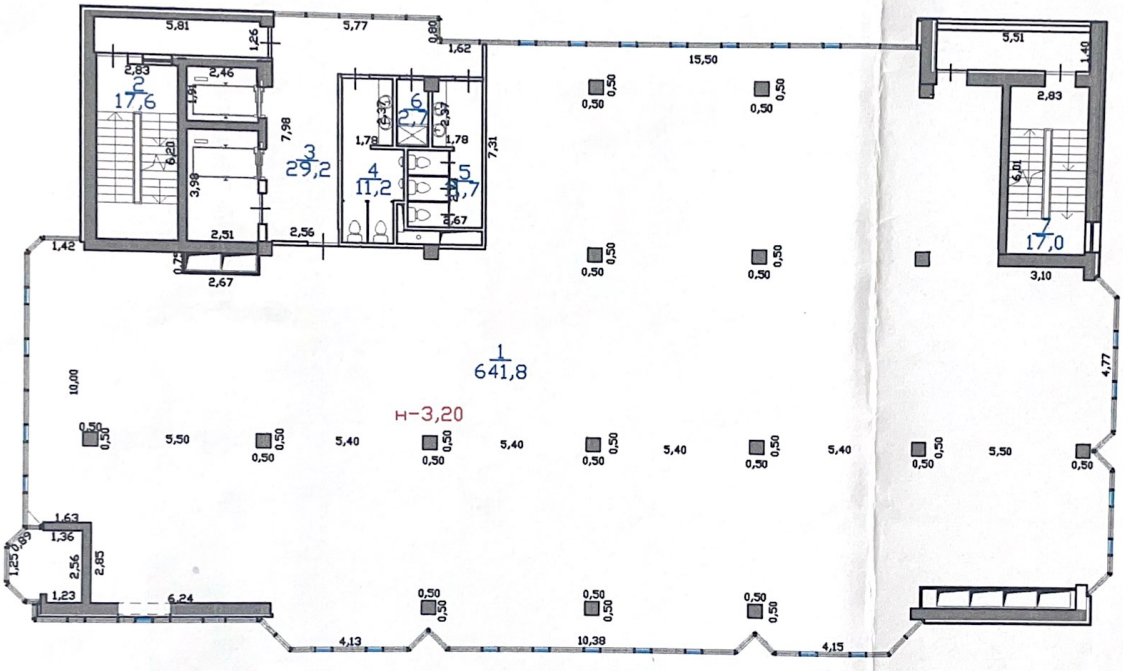

«Азаматтарға арналған үкімет» мемлекеттік корпорациясы» коммерциялық емес акционерлік қоғамының Алматы қаласы бойынша филиалы – Жер кадастры және жылжымайтын мүлікті техникалық тексеру дирекциясының департаменті

ӘР ҚАБАТТЫҢ ЖОСПАРЫ

Тұрған жері пр .Достык көшесі

192/2 үй Медеуский ауданы

масштаб 1/200

Орындаған Омиржанов А

Бөлім бастығы Бектурсынов Т.А

Орындалған күні 15.08.2016 .

План 5 го этажа на отм. +8,160

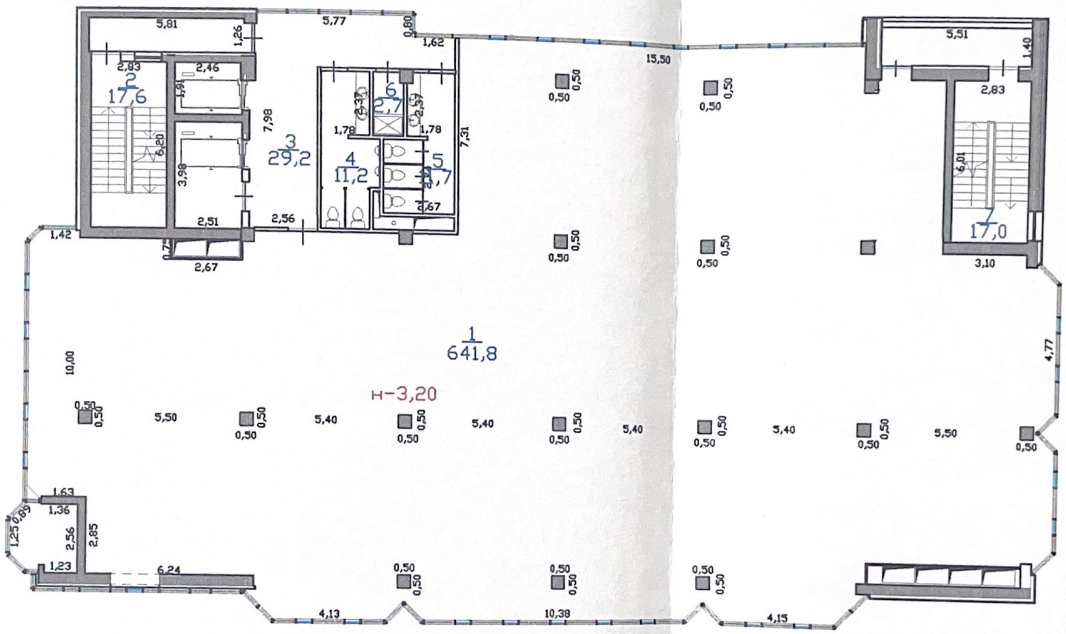

«Азаматтарға арналған үкімет» мемлекеттік корпорациясы» коммерциялық емес акционерлік қоғамының Алматы қаласы бойынша филиалы – Жер кадастры және жылжымайтын мүлікті техникалық тексеру дирекциясының департаменті

ӘР ҚАБАТТЫҢ ЖОСПАРЫ

Тұрған жері пр .Достык көшесі
192/2 үй Медеуский ауданы
масштаб 1/200
Орындаған Омиржанов А

Бөлім бастығы Бектурсынов Т.А
Орындалған күні 15.08.2016 .

План 6 го этажа на отм. +8,160

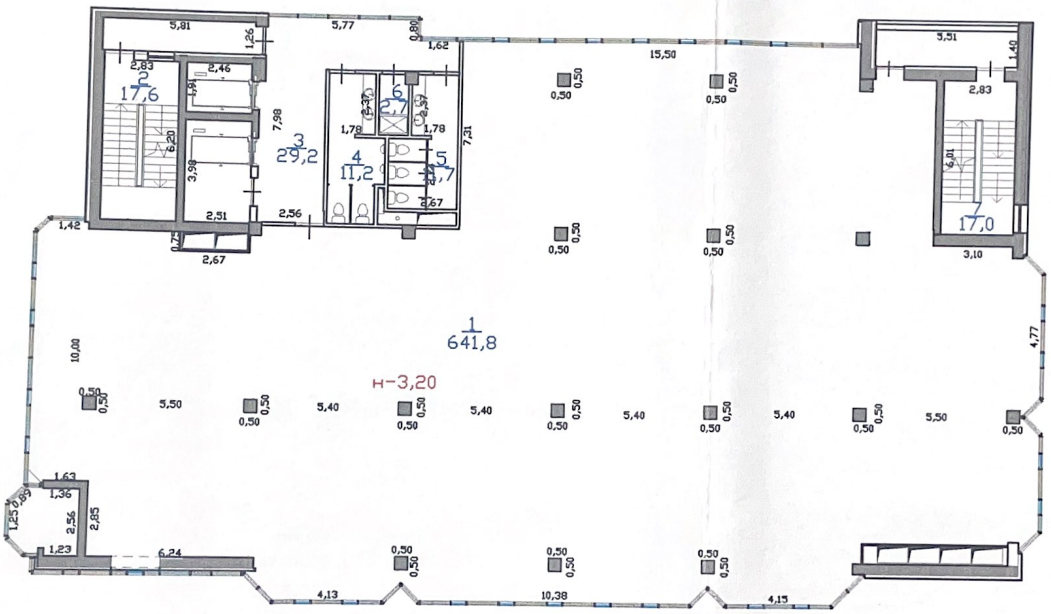

«Азаматтарға арналған үкімет» мемлекеттік корпорациясы» коммерциялық емес акционерлік қоғамының Алматы қаласы бойынша филиалы – Жер кадастры және жылжымайтын мүлікті техникалық тексеру дирекциясының департаменті

ӘР ҚАБАТТЫҢ ЖОСПАРЫ

Тұрған жері пр .Достык көшесі
192/2 үй Медеуский ауданы
масштаб 1/200
Орындаған Омиржанов.А

Бөлім бастығы Бектурсынов Т.А
Орындалған күні 15.08.2016 .

План 7 го этажа на отм. +8,160

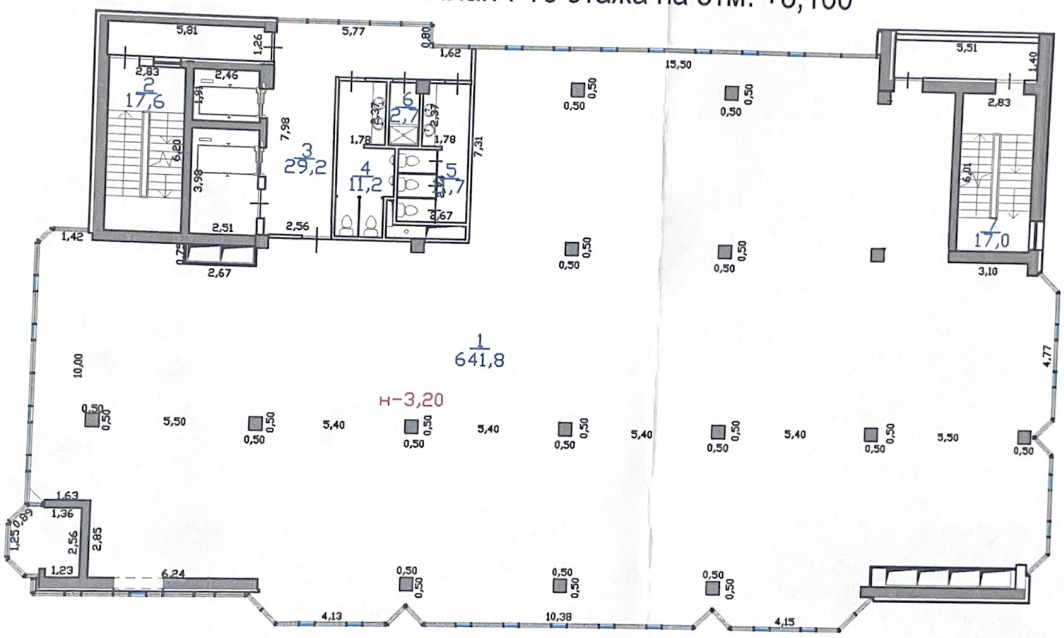

«Азаматтарға арналған үкімет» мемлекеттік корпорациясы» коммерциялық емес акционерлік қоғамының Алматы қаласы бойынша филиалы – Жер кадастры және жылжымайтын мүлікті техникалық тексеру дирекциясының департаменті

ЭР ҚАБАТТЫҢ ЖОСПАРЫ

Тұрған жері пр .Достык көшесі
192/2 үй Медеуский ауданы
масштаб 1/200
Орындаған Омиржанов.А

Бөлім бастығы Бектурсынов Т.А
Орындалған күні 15.08.2016 .

План 8 го этажа на отм. +8,160

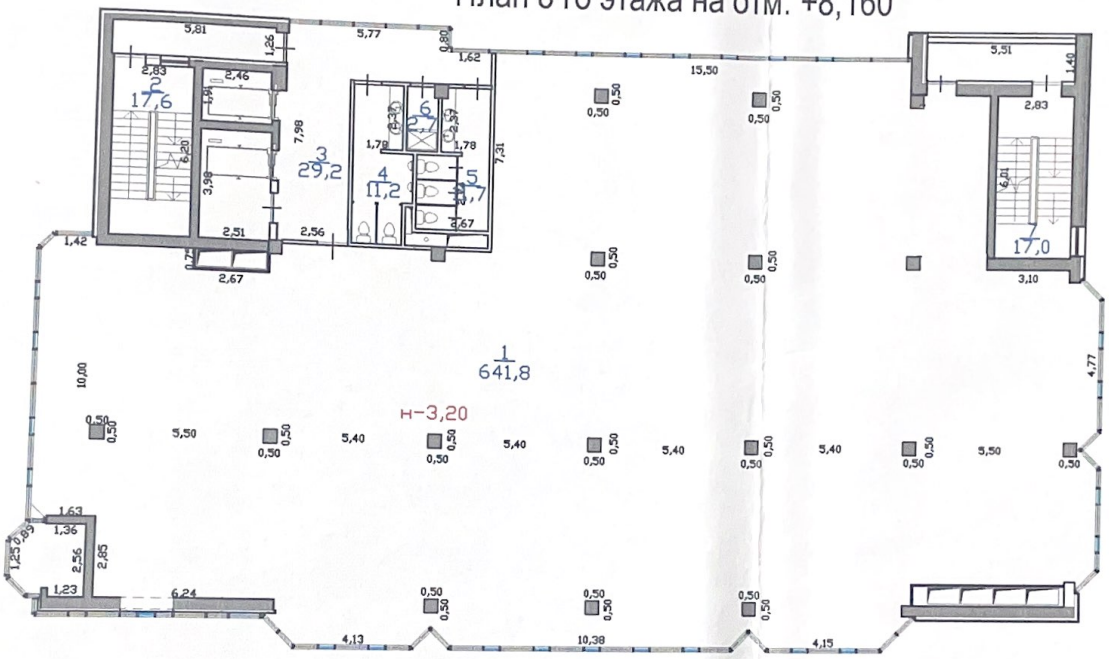

«Азаматтарға арналған үкімет» мемлекеттік корпорациясы» коммерциялық емес акционерлік қоғамының Алматы қаласы бойынша филиалы – Жер кадастры және жылжымайтын мүлікті техникалық тексеру дирекциясының департаменті

ӘР ҚАБАТТЫҢ ЖОСПАРЫ

Тұрған жері пр .Достык көшесі

192/2 үй Медеуский ауданы

масштаб 1/200

Орындаған Омиржанов.А

Бөлім бастығы Бектурсынов Т.А

Орындалған күні 15.08.2016 .

План 9го этажа на отм. +8,160

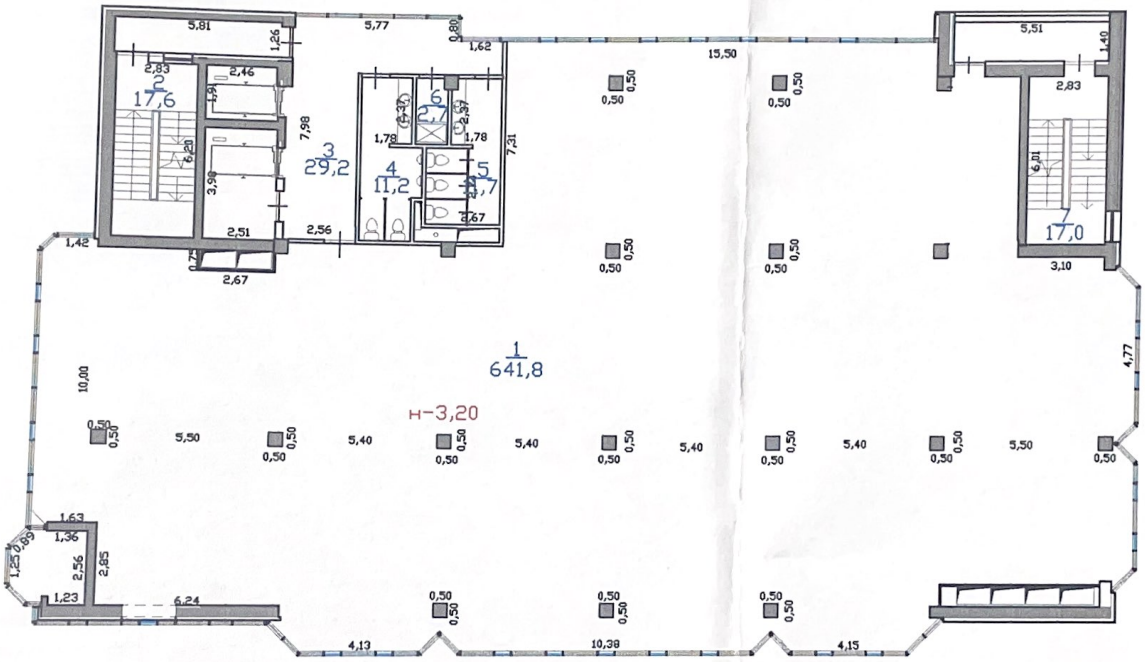

«Азаматтарға арналған үкімет» мемлекеттік корпорациясы» коммерциялық емес акционерлік қоғамының Алматы қаласы бойынша филиалы – Жер кадастры және жылжымайтын мүлікті техникалық тексеру дирекциясының департаменті

ӘР ҚАБАТТЫҢ ЖОСПАРЫ

Тұрған жері пр .Достык көшесі
192/2 үй Медеуский ауданы
масштаб 1/200
Орындаған Омиржанов.А

Бөлім бастығы Бектурсынов Т.А
Орындалған күні 15.08.2016 .

План 10 го этажа на отм. +8,160

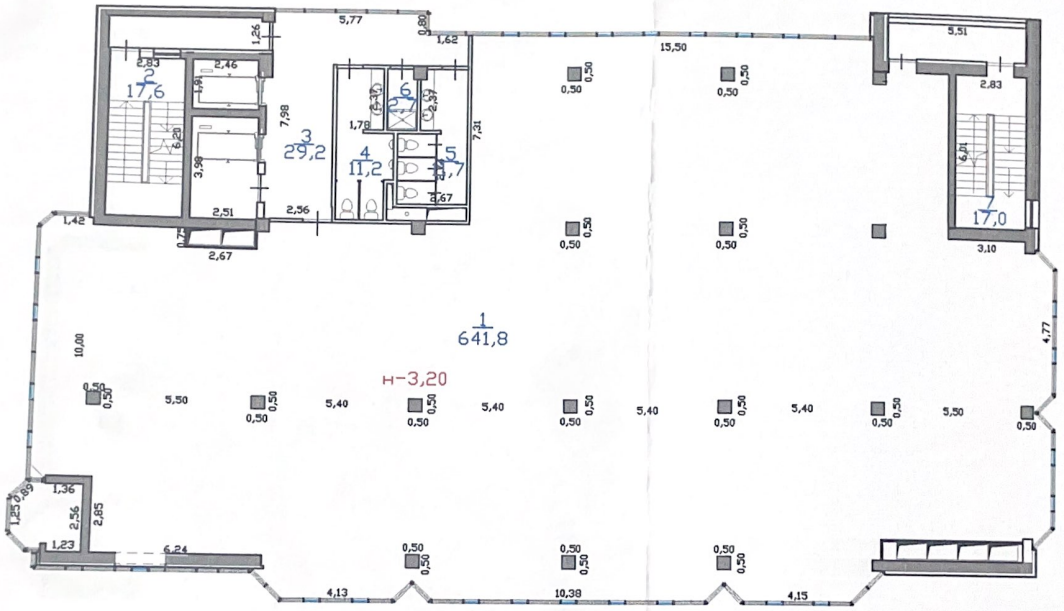

«Азаматтарға арналған үкімет» мемлекеттік корпорациясы» коммерциялық емес акционерлік қоғамының Алматы қаласы бойынша филиалы – Жер кадастры және жылжымайтын мүлікті техникалық тексеру дирекциясының департаменті

ӘР ҚАБАТТЫҢ ЖОСПАРЫ

Тұрған жері пр .Достык көшесі

192/2 үй Медеуский ауданы

масштаб 1/200

Орындаған Омиржанов.А

Бөлім бастығы Бектурсынов Т.А

Орындалған күні 15.08.2016 .

План 11 этажа на отм. +41,310

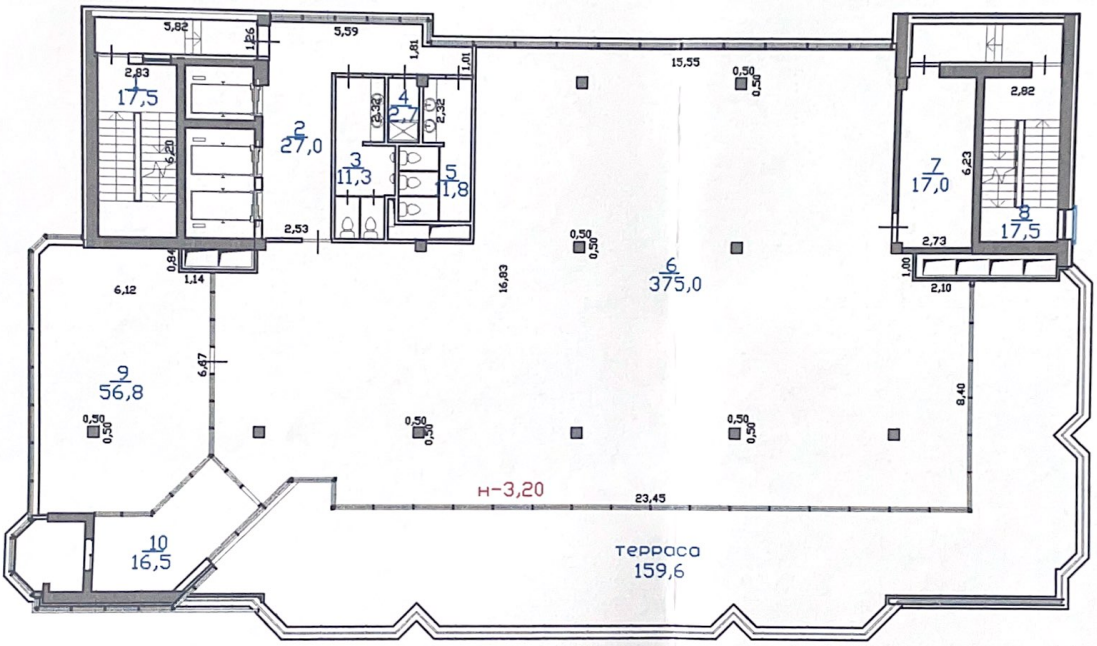

«Азаматтарға арналған үкімет» мемлекеттік корпорациясы» коммерциялық емес акционерлік қоғамының Алматы қаласы бойынша филиалы – Жер кадастры және жылжымайтын мүлікті техникалық тексеру дирекциясының департаменті

ӘР ҚАБАТТЫҢ ЖОСПАРЫ

Тұрған жері пр .Достык көшесі
192/2 үй Медеуский ауданы
масштаб 1/200
Орындаған Омиржанов.А

Бөлім бастығы Бектурсынов Т.А
Орындалған күні 15.08.2016 .

План 11 этажа 2 ярус

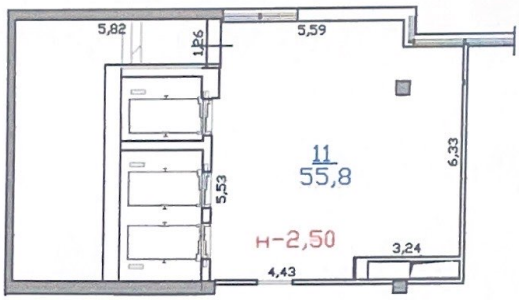

«Азаматтарға арналған үкімет» мемлекеттік корпорациясы» коммерциялық емес акционерлік қоғамының Алматы қаласы бойынша филиалы – Жер кадастры және жылжымайтын мүлікті техникалық тексеру дирекциясының департаменті

ӘР ҚАБАТТЫҢ ЖОСПАРЫ

Тұрған жері пр .Достык көшесі
192/2 үй Медеуский ауданы
масштаб 1/200
Орындаған Омиржанов.А

Бөлім бастығы Бектурсынов Т.А
Орындалған күні 15.08.2016 .

План эксплуатируемой кровли на отм.+46.920

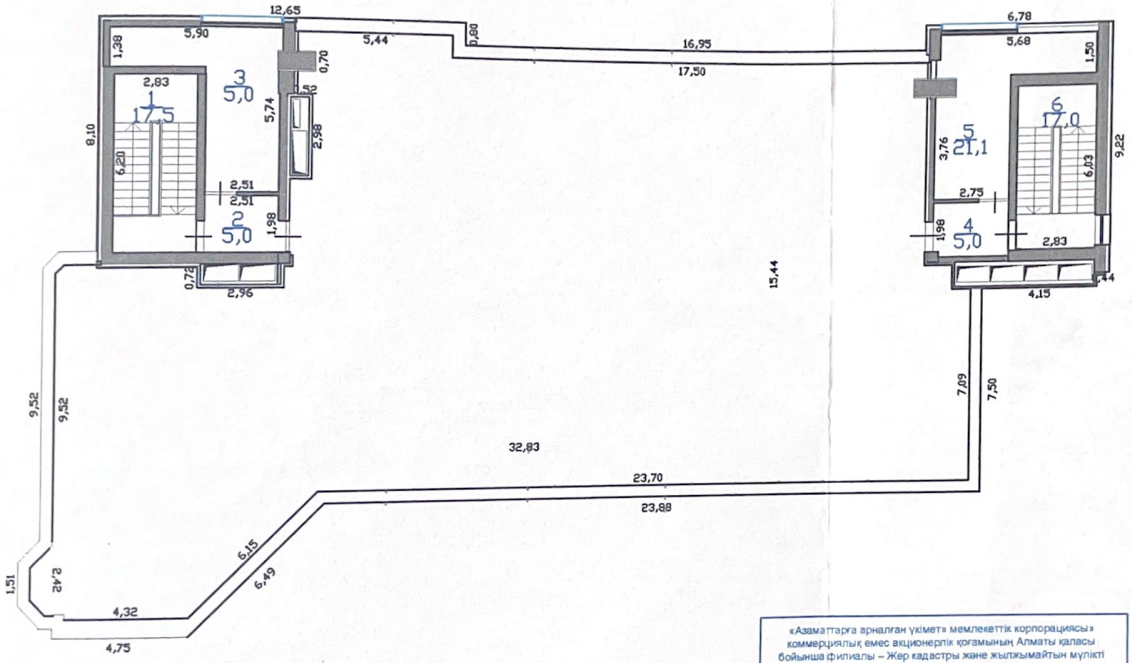

«Азаматтарға арналған үкімет» мемлекеттік корпорациясы» коммерциялық емес акционерлік қоғамының Алматы қаласы бойынша филиалы – Жер кадастры және жылжымайтын мүлікті техникалық тексеру дирекциясының департаменті

ӘР ҚАБАТТЫҢ ЖОСПАРЫ

Тұрған жері пр .Достык көшесі
192/2 үй Медеуский ауданы
масштаб 1/200
Орындаған Омиржанов.А

Бөлім бастығы Бектурсынов Т.А
Орындалған күні 15.08.2016 .

ЖЫЛЖЫМАЙТЫН МҰЛІК ОБЪЕКТІСІ ЖОСПАРЫНА ЭКСПЛИКАЦИЯ (к Ф-2)
ЭКСПЛИКАЦИЯ К ПЛАНУ ОБЪЕКТА НЕДВИЖИМОГО ИМУЩЕСТВА (к Ф-2)

Жазылу уақыты / Дата записи	Жоспар бойынша литері / Литер по плану	Қабаттар / Этажи	Үйлердегі нөмірі / Номер помещения, квартиры	Үйлердегі бөлістерінің нөмірі / Номера частей помещения, квартиры	Үйлердегі бөлістерінің пайдалануының белгіленуі / Назначение частей помещения, квартиры	Ішкі өлшемі бойынша алаң (кв.м.) оның ішінде / Площадь по внутреннему обмеру (кв. м.), в том числе																				
						Жалпы / Общая	Пайдалы / Полезная	Тұрғын / Жилая	Тұрғын емес / Нежилая	Бөлек пәтерлерде / В отдельных квартирах	Жатақханаларда / В общежитиях	Қонақ үйлерде / В гостиницах	Саудалық / Торговая	Өнеркәсіптік - өндірістік жайлар мен ғимараттар / Промыш.-производ. зданий и сооружений	Қоймақ / Складская	Халыққа білім беру мекемелері / Учреждений народного образования	Тұрмыстық қызмет көрсету кәсіпорындары / Предприятия бытового обслуживания	Басқару ,ғылым,банктер,қоғамдық және ұйымдар мен мекемелер / Организаций и учреждений управления, научных, банковских, общественных и т.п.	Қоғамдық тамақтандыру кәсіпорындары / Предприятий общественного питания	Денсаулық сақтау,емдеу бағытындағы мекемелер / Учреждений здравоохранения, лечебного назначения	Дене шынықтыру,спорттық / Физкультурно - спортивная	Дене шынықтыру және өнерлік мекемелер / Учреждений культуры и искусства	Көліктік жайлар мен ғимараттар / Транспортных зданий и сооружений	Инженерлік желілер құрылысы / Сооружений инженерных сетей	Гараждар / Гаражей	Басқалар / Прочие
1	2	3	4	5	6	7	8	9	10	11	12	13	14	15	16	17	18	19	20	21	22	23	24	25	26	27
15.08.16	А	подвал		1	паркинг	584,9												584,9								
				2	лестница	17,0												17,0								
				3	коридор	4,4												4,4								
				4	служебное	9,5												9,5								
				5	коридор	16,8												16,8								
				6	лестница	17,0												17,0								
				7	служебное	5,9												5,9								
				8	проезд	110,0												110,0								
				9	паркинг	555,6												555,6								
				10	служебное	2,9												2,9								
				11	лестница	11,8												11,8								
				12	служебное	5,1												5,1								
					Итого по этажу:	1340,9												1340,9								
		подвал		1	паркинг	584,9												584,9								
				2	лестница	17,0												17,0								
				3	коридор	4,4												4,4								
				4	служебное	9,5												9,5								
				5	коридор	16,8												16,8								
				6	лестница	17,0												17,0								
				7	служебное	5,9												5,9								
				8	проезд	110,0												110,0								
				9	паркинг	522,1												522,1								
				10	коридор	2,8												2,8								
				11	лестница	11,8												11,8								
				12	служебное	40,2												40,2								
				13	служебное	5,1												5,1								
					Итого по этажу:	1347,5												1347,5								

	1		1	тамбур	15,5	15,5
			2	лестница	17,5	17,5
			3	коридор	4,6	4,6
			4	коридор	10,0	10,0
			5	санузел	3,6	3,6
			6	санузел	2,0	2,0
			7	служебное	5,4	5,4
			8	холл	433,7	433,7
			9	служебное	3,5	3,5
			10	служебное	3,0	3,0
			11	коридор	2,7	2,7
			12	коридор	15,5	15,5
			13	котельная	18,4	18,4
			14	лестница	17,0	17,0
			15	кафе	96,1	96,1
			16	коридор	12,2	12,2
			17	служебное	6,2	6,2
				Итого по этажу:	666,9	666,9
	2		1	холл	581,0	581,0
			2	лестница	17,5	17,5
			3	коридор	29,2	29,2
			4	санузел	11,2	11,2
			5	санузел	11,7	11,7
			6	служебное	11,3	11,3
			7	лестница	17,1	17,1
			8	коридор	4,3	4,3
				Итого по этажу:	683,3	683,3
	3		1	холл	641,8	641,8
			2	лестница	17,6	17,6
			3	коридор	29,2	29,2
			4	санузел	11,2	11,2
			5	санузел	11,7	11,7
			6	служебное	2,7	2,7
			7	лестница	17,0	17,0
				Итого по этажу:	731,2	731,2
	4		1	холл	641,8	641,8
			2	лестница	17,6	17,6
			3	коридор	29,2	29,2
			4	санузел	11,2	11,2
			5	санузел	11,7	11,7
			6	служебное	2,7	2,7
			7	лестница	17,0	17,0
				Итого по этажу:	731,2	731,2

		5		1	холл	641,8												641,8								
				2	лестница	17,6												17,6								
				3	коридор	29,2												29,2								
				4	санузел	11,2												11,2								
				5	санузел	11,7												11,7								
				6	служебное	2,7												2,7								
				7	лестница	17,0												17,0								
					Итого по этажу:	731,2												731,2								
		6		1	холл	641,8												641,8								
				2	лестница	17,6												17,6								
				3	коридор	29,2												29,2								
				4	санузел	11,2												11,2								
				5	санузел	11,7												11,7								
				6	служебное	2,7												2,7								
				7	лестница	17,0												17,0								
					Итого по этажу:	731,2												731,2								
		7		1	холл	641,8												641,8								
				2	лестница	17,6												17,6								
				3	коридор	29,2												29,2								
				4	санузел	11,2												11,2								
				5	санузел	11,7												11,7								
				6	служебное	2,7												2,7								
				7	лестница	17,0												17,0								
					Итого по этажу:	731,2												731,2								
		8		1	холл	641,8												641,8								
				2	лестница	17,6												17,6								
				3	коридор	29,2												29,2								
				4	санузел	11,2												11,2								
				5	санузел	11,7												11,7								
				6	служебное	2,7												2,7								
				7	лестница	17,0												17,0								
					Итого по этажу:	731,2												731,2								
		9		1	холл	641,8												641,8								
				2	лестница	17,6												17,6								
				3	коридор	29,2												29,2								
				4	санузел	11,2												11,2								
				5	санузел	11,7												11,7								
				6	служебное	2,7												2,7								
				7	лестница	17,0												17,0								
					Итого по этажу:	731,2												731,2								

		10		1	холл	641,8												641,8									
				2	лестница	17,6												17,6									
				3	коридор	29,2												29,2									
				4	санузел	11,2												11,2									
				5	санузел	11,7												11,7									
				6	служебное	2,7												2,7									
				7	лестница	17,0												17,0									
					Итого по этажу:	731,2												731,2									
		11		1	лестница	17,5												17,5									
				2	коридор	27,0												27,0									
				3	санузел	11,3												11,3									
				4	служебное	2,7												2,7									
				5	санузел	11,8												11,8									
				6	кабинет	375,0												375,0									
				7	коридор	17,0												17,0									
				8	лестница	17,5												17,5									
				9	кабинет	56,8												56,8									
				10	служебное	16,5												16,5									
				11	служебное	55,8												55,8									
					Итого по этажу:	608,9												608,9									
		12		1	лестница	17,5												17,5									
				2	коридор	5,0												5,0									
				3	служебное	21,5												21,5									
				4	коридор	5,0												5,0									
				5	коридор	21,1												21,1									
				6	лаборатория	17,0												17,0									
					Итого по этажу:	87,1												87,1									
					ИТОГО:	10584,2												10584,2									

Орындаған маман
Выполнил специалист _____ **Омиржанов А.К.**

15.08.2016

Бөлім басшысы
Руководитель отдела _____ **Бектурсынов Т.Б.**