«Азаматтарға арналған үкімет» мемлекеттік корпорациясы» коммерциялық емес акционерлік қоғамының Алматы қаласы бойынша филиалы

Филиал некоммерческого акционерного общества «Государственная корпорация «Правительство для граждан» по г. Алматы

ТҮГЕНДЕУ ІСІ
ИНВЕНТАРНОЕ ДЕЛО

Түгендеу
Инвентарный 7/9453

Орам
Квартал

Көшесі
пл. **Республики** д. 4

Район **Бостандыкский**

Кадастрлық нөмірі
Кадастровый номер **20:313:005:051:1**

Алматы қаласы
г.Алматы

Басталған күні Начато 23.05.2024 ж/г.

«Азаматтарға арналған үкімет» мемлекеттік корпорациясы» коммерциялық емес акционерлік қоғамының Алматы қаласы бойынша филиалы

Филиал некоммерческого акционерного общества «Государственная корпорация «Правительство для граждан» по городу Алматы

ЖЫЛЖЫМАЙТЫН МҮЛІК ОБЪЕКТІСІНІҢ КАДАСТРЛЫҚ ПАСПОРТЫ
КАДАСТРОВЫЙ ПАСПОРТ ОБЪЕКТА НЕДВИЖИМОСТИ

Қоғамдық - іскерлік мекеме / Общественно-деловое учреждение

1.	Облысы Область	
2.	Ауданы Район	
3.	Қала (кенті, елді мекені) Город (поселок, населенный пункт)	**Алматы қ.** **г. Алматы**
4.	Қаладағы аудан Район в городе	**ауд. Бостандық** **р-н Бостандыкский**
5.	Мекен-жайы Адрес	**Республика ал., 4 ү.** **пл. Республики, д. 4**
6.	Мекенжайдың тіркеу коды Регистрационный код адреса	**0201300117035406**
7.	Кадастрлық нөмір Кадастровый номер	**20:313:005:051; 20:313:005:051:1**
8.	Кадастрлық іс нөмірі Номер кадастрового дела	**7/9453**

Паспорт 2024 жылғы «23» мамыр жағдайы бойынша жасалған
Паспорт составлен по состоянию на «23» мая 2024 года

Тапсырыс № / № заказа 002257592509

Осы құжат «Электрондық құжат және электрондық цифрлық қолтаңба туралы» 2003 жылғы 7 қаңтардағы N 370-II ҚРЗ 1 бабына сәйкес қағаз жеткізгіштегі құжатпен бірдей.
Данный документ согласно пункту 1 статьи 370-II ЗРК от 7 января 2003 года «Об электронном документе и электронной цифровой подписи» равнозначен документу на бумажном носителе.

Электрондық ЖЕКЕМК АЖ-лан алынған және қызмет берушінің электрондық-цифрлық қолтаңбасымен куәландырылған деректерді қамтиды: «Азаматтарға арналған үкімет» мемлекеттік корпорациясы» коммерциялық емес акционерлік қоғамының Алматы қаласы бойынша филиалы
Электронный документ содержит данные, полученные из ИС ЕГКН и подписанные электронно-цифровой подписью оператора: Филиал некоммерческого акционерного общества «Государственная корпорация «Правительство для граждан» по городу Алматы
24-000697917

ЖЕР УЧАСКЕСІ ТУРАЛЫ ЖАЛПЫ МӘЛІМЕТТЕР
ОБЩИЕ СВЕДЕНИЯ О ЗЕМЕЛЬНОМ УЧАСТКЕ

Кадастрлық нөмір / Кадастровый номер	**20:313:005:051**
Меншік түрі / Форма собственности*	-
Жер учаскесіне құқық түрі / Вид права на земельный участок	**жеке меншік/частная собственность**
Жалға алудың аяқталу мерзімі мен күні / Срок и дата окончания аренды**	-
Жер учаскесінің алаңы, гектар/квадрат метр / Площадь земельного участка, гектар/квадратный метр***	**2.9933 гектар.**
Жердің санаты / Категория земель	**Елді мекендердің (қалалардың, кенттер мен ауылдық елді мекендердің) жері/Земли населенных пунктов (городов, поселков и сельских населенных пунктов)**
Жер учаскесінің нысаналы мақсаты / Целевое назначение земельного участка****	**әкімшілік ғимаратты пайдалану және қызмет көрсету үшін/ для эксплуатации и обслуживания административного здания**
Елді мекендегі функционалдық аймақ (бар болса) / Функциональная зона в населенном пункте (при наличии)*****	-
Жер учаскесін пайдаланудағы шектеулер мен ауыртпалықтар / Ограничения в использовании и обременения земельного участка	**Анықталмаған/ Не определено**
Бөлінуі (бөлінеді/бөлінбейді) / Делимость (делимый, неделимый)	**Бөлінбейтін/ Неделимый**

Ескертпе / Примечание:
** меншік нысаны: мемлекеттік меншік, жеке меншік, кондоминиум / форма собственности: государственная собственность, частная собственность, кондоминиум;*
*** аяқталу мерзімі мен күні уақытша жер пайдалану кезінде көрсетіледі / срок и дата окончания указывается при временном землепользовании;*
**** шаршы метр елді мекендердің жері санаты үшін. Жер учаскесі ауданының үлесі бар болса қосымша көрсетіледі / квадратный метр для категории земель населенных пунктов. Дополнительно указывается доля площади земельного участка при наличии;*
***** жеке қосалқы шаруашылық жүргізу үшін берілген жағдайда жер учаскесі телімінің түрі көрсетіледі / в случае предоставления для ведения личного подсобного хозяйства, указывается вид надела земельного участка;*
****** жергілікті атқарушы органның шешіміне сәйкес елді мекендер жерлеріндегі функционалдық аймақ / функциональная зона на землях населенных пунктов согласно решения местного исполнительного органа.*

Осы құжат «Электрондық құжат және электрондық цифрлық қолтаңба туралы» 2003 жылғы 7 қаңтардағы N 370-II ҚРЗ 1 бабына сәйкес қағаз жеткіншіндегі құжатқа бірдей. Данный документ согласно пункту 1 статьи 370-II ЗРК от 7 января 2003 года «Об электронном документе и электронной цифровой подписи» равнозначен документу на бумажном носителе.

Тексеру үшін ЖЕРЕМК АЖ-дан алынған және қызмет берушінің электрондық-цифрлық қолтаңбасымен қол қойылған деректерді қамтиды: «Азаматтарға арналған үкімет» мемлекеттік корпорациясы» коммерциялық емес акционерлік қоғамының Алматы қаласы бойынша филиалы
Для проверки содержит данные, полученные из ИС ЕГКН и подписанные электронно-цифровой подписью услугодателя: Филиал некоммерческого акционерного общества «Государственная корпорация «Правительство для граждан» по городу Алматы
04-2304/997917

Жер учаскесінің жоспары*
План земельного участка*

Ескертпе / Примечание:
** Бірыңғай мемлекеттік жылжымайтын мүлік кадастрының ақпараттық жүйесінің Жария кадастрлық картасында көрсетілген координаттар жүйесіндегі сызықтардың өлшемдері / меры линий в системе координат, указанной в Публичной кадастровой карте информационной системы единого государственного кадастра*

Масштабы / Масштаб _____

Шартты белгілер / Условные обозначения:

тіркелген жер учаскесі / зарегистрированный земельный участок

жобаланатын жер учаскесі / проектируемый земельный участок

іргелес жер учаскесі / смежный земельный участок

Осы құжат «Электрондық құжат және электрондық цифрлық қолтаңба туралы» 2003 жылғы 7 қаңтардағы N 370-II ҚРЗ 1 бабына сәйкес қағаз жеткізгіштегі құжатпен бірдей.
Данный документ согласно пункту 1 статьи 370-II ЗРК от 7 января 2003 года «Об электронном документе и электронной цифровой подписи» равнозначен документу на бумажном носителе.

*Ақпарат ЖЭБМК АЖ-дан алынған және қызмет берушінің электрондық-цифрлық қолтаңбасымен қол қойылған деректерді қамтиды. «Азаматтарға арналған үкімет» мемлекеттік корпорациясы» коммерциялық емес акционерлік қоғамының Алматы қаласы бойынша филиалы
*Информация содержит данные, полученные из ИС ЕГКН и подписанные электронно-цифровой подписью услугодателя. Филиал некоммерческого акционерного общества «Государственная корпорация «Правительство для граждан» по городу Алматы
024-230607917

Сызықтардың өлшемін шығару
Выноска мер линий

Бұрылысты нүктелердің № / № поворотных точек	Сызықтардың өлшемі / Меры линий, метр

Жылжымайтын мүліктің бірыңғай мемлекеттік кадастры ақпараттық жүйесінің Жария кадастрлық картасында көрсетілген координаттар жүйесіндегі сызықтарын өлшемдері / Меры линий в системе координат, указанной в Публичной кадастровой карте информационной системы единого государственного кадастра недвижимости

Бірыңғай мемлекеттік координаттар жүйесіндегі сызықтардың өлшемдері / Меры линий в единой государственной системе координат

Шектес жер учаскелердің кадастрлық нөмірлері (жер санаттары)*
Кадастровые номера (категории земель) смежных земельных участков*

Бастап / От	Дейін / До	Сипаттамасы / Описание
---	---	--- --- ---

Жоспар шекарасындағы бөгде жер учаскелері
Посторонние земельные участки в границах плана

Жоспардағы № / № на плане	Жоспар шегіндегі бөтен жер учаскелерінің кадастрлық нөмірлері / Кадастровые номера посторонних земельных участков в границах плана	Ауданы / Площадь, гектар/кв. метр**

Ескертпе / Примечание:
** шектесулердің сипаттамасы жер учаскесіне сәйкестендіру құжатын дайындау сәтіне жарамды / описание смежеств действительно на момент изготовления идентификационного документа на земельный участок.*
*** шаршы метр елді мекендердің жері санаты үшін / квадратный метр для категории земель населенных пунктов*

Осы құжат «Электрондық құжат және электрондық цифрлық қолтаңба туралы» 2003 жылғы 7 қаңтардағы N 370-II ҚРЗ 1 бабына сәйкес қағаз жеткізгіштегі құжатпен бірдей.
Данный документ согласно пункту 1 статьи 370-II ЗРК от 7 января 2003 года «Об электронном документе и электронной цифровой подписи» равнозначен документу на бумажном носителе.

"Азаматтарға арналған үкімет" мемлекеттік корпорациясы» ЖШС АЖ-дан алынған және қызмет берушінің электрондық-цифрлық қолтаңбасымен қол қойылған деректерді қамтиды: «Алматы қаласы бойынша филиалы
«Правительство для граждан» коммерциялық емес акционерлік қоғамының Алматы қаласы бойынша филиалы
Содержит данные, полученные из ИС ЕГКН и подписанные электронно-цифровой подписью оператора: Филиал некоммерческого акционерного общества «Государственная корпорация «Правительство для граждан» по городу Алматы
024-20250697917

ҒИМАРАТТАР, ҚҰРЫЛЫСТАР, ҚҰРЫЛЫСЖАЙЛАР ТУРАЛЫ ЖАЛПЫ МӘЛІМЕТТЕР / ОБЩИЕ СВЕДЕНИЯ О ЗДАНИЯХ, СТРОЕНИЯХ, СООРУЖЕНИЯХ

Қоғамдық - іскерлік мекеме / Общественно-деловое учреждение

Сериясы, жобаның түрі Серия, тип проекта	-	7. Тұрғын ауданы Жилая площадь	
Қабат саны Число этажей	**6+подвал+подвал+технический этаж**	8. Тұрғын емес үй-жайдың ауданы Площадь нежилых помещений	**33101.1**
Құрылыс ауданы Площадь застройки	**7075.9**	9. Пәтер саны Число квартир	
Ғимараттың аукымы Объем здания	**169150**	10. Үй-жайлар, бөлмелер саны Число помещений, комнат	**1225**
Жалпы ауданы Общая площадь	**33101.1**	11. Қабырға материалы Материал стен	**темірлі бетон железобетон**
Балконның, лоджияның және т.б. ауданы Площадь балкона, лоджии и т.п.		12. Салынған жылы Год постройки	**1979**

Табиғи тозу Физический износ	**45**
Нысаналы мақсаты (литер) Целевое назначение (литер)	**әкімшілік ғимаратын пайдалану(А) эксплуатация административного здания(А)**
Қордың санаты Категория фонда	**тұрғын емес нежилой**

(тұрғын емес/тұрғын, егер кейінгі объект көп пәтерлі тұрғын үйде орналасса, «көп пәтерлі тұрғын үйдің құрамындағы кейінгі объект» деп көрсету қажет) /
(нежилой/жилой, если вторичный объект расположен в многоквартирном жилом доме, необходимо указать "ВО в составе МЖД")

Техникалық паспортқа қоса берілетін құжаттардың тізбесі
Перечень документов, прилагаемых к техническому паспорту:

1. Қабаттық жоспарлар Поэтажные планы	9
2. Қабаттық жоспарларға экспликация Экспликация к поэтажным планам	1
3. Ерекше белгілері Особые отметки	**техникалық сипаттамаларының өзгеруі туралы 23.05.2024 ж. қорытынды берілген. / Выдано заключение об изменении технических характеристик от 23.05.2024 г.(А)**

Паспорт 2024 жылғы «23» мамыр жағдайы бойынша жасалған
Паспорт составлен по состоянию на «23» мая 2024 года

Тапсырыс № / № заказа 002257592509

Осы құжат «Электрондық құжат және электрондық цифрлық қолтаңба туралы» 7-бабының 1 тармағындағы сәйкес қағаз жеткізгіштегі құжатпен бірдей.
Данный документ согласно пункту 1 статья 7 Закона «Об электронном документе и электронной цифровой подписи» равнозначен документу на бумажном носителе.

Мәлімет ЖМБМК АЖ-нан алынған және қолтаңбаны электрондық-цифрлық қолтаңбасымен қол қойылған деректері негізінде: «Азаматтарға арналған үкімет» мемлекеттік корпорациясы» коммерциялық емес акционерлік қоғамының Алматы қаласы бойынша филиалы
Информация содержит данные, полученные из ИС ЕГКН и подписанные электронно-цифровой подписью удостоверяющего корпорация «Правительство для граждан» по городу Алматы
2024-05-07 07:17

№		Жеке пәтерлер / В отдельных квартирах	Дәліз тұрды үйжайлар / В помещениях коридорного типа	Жатақханалар / В общежитиях	Қонақ үйлерде / В гостиницах	Ортақ аудан есебінен / Из общего числа площади				Бөлмелер саны бойынша пәтерлерді бөлу / Распределение квартир по числу комнат				
						Мансардаларда / в мансардах	Жертөлелерде / в подвалах	Төменгі қабаттарда / в цокольных	Бірінші қабатта / в первых	1-бөлмелі / 1-комнатные	2-бөлмелі / 2-комнатные	3-бөлмелі / 3-комнатные	4 бөлмелі / 4-комнатные	5 бөлмелі / 5-комнатные
01	Тұрғын пәтерлер саны / Количество жилых квартир													
02	Тұрғын бөлмелер саны / Количество жилых помещений													
03	Жалпы аудан, м2 / Общая площадь, м2													
04	Тұрғын аудан, м2 / Жилая площадь, м2													

ТҰРҒЫН ЕМЕС ҮЙ-ЖАЙЛАР / НЕЖИЛЫЕ ПОМЕЩЕНИЯ

Ауданы / Площадь	Тұрғын емес үй-жайлардағы тұрғын аудандағы / Жилая площадь в нежилых помещениях	Сауда-саттық / Торговая	Өнеркәсіптік-өндірістік ғимараттармен құрылыстар / Промышленно-производственных зданий и сооружений	Қоймалық / Складская	Тұрмыстық қызмет көрсету / Бытового обслуживания	Гараждар / Гаражи	Ғылыми,банктік, қоғамдық басқару ұйымдары және мекемелері т.б. / Организаций и учреждений управления, научных, банковских, общественных и т. д.	Қоғамдық тамақтандыру / Общественного питания	Білім мекемелері / Учреждений образования	Көлік ғимараттары мен құрылыстары / Транспортных зданий и сооружений	Емдеуге арналған, денсаулық сақтау / Здравоохранения, лечебного назначения	Дене-шынықтыру және спорт / Физкультуры и спорта	Мәдениет және өнер мекемелері / Учреждений культуры и искусства	Инженерлік желілер құрылыстары / Сооружений инженерных сетей	Басқа / Прочие	Барлығы / Всего
1	2	3	4	5	6	7	8	9	10	11	12	13	14	15	16	17
Негізгі / Основная							10253.6	753.6								11007.2
Қосалқы / Вспомогательная				1076.7										1694.2	19323	22093.9

Осы құжат «Электрондық құжат және электрондық цифрлық қолтаңба туралы» 7-бабының 1 тармағына сәйкес қағаз жеткізгіштегі құжатпен бірдей.
Данный документ согласно пункту 1 статьи 7 Закона «Об электронном документе и электронной цифровой подписи» равнозначен документу на бумажном носителе.

*штрих-код ЖМБМК АЖ-дан алынған және қызмет берушінің электрондық-цифрлық қолтаңбасымен екі қойылған деректері қамтиды: «Алматыдағы арнаулы үйлерге мемлекеттік корпорациясы» коммерциялық емес акционерлік қоғамының Алматы қаласы бойынша филиалы
*штрих-код содержит данные, полученные из ИС ЕГКН и подписанные электронно-цифровой подписью услугодателя: Филиал некоммерческого акционерного общества «Государственная корпорация «Правительство для граждан» по городу Алматы

КОНСТРУКТИВТІК ЭЛЕМЕНТТЕРДІҢ ЖӘНЕ ИНЖЕНЕРЛІК ҚҰРАЛ-ЖАБДЫҚТАРДЫҢ ТЕХНИКАЛЫҚ
ТЕХНИЧЕСКОЕ ОПИСАНИЕ КОНСТРУКТИВНЫХ ЭЛЕМЕНТОВ И ИНЖЕНЕРНОГО ОБОРУДОВАНИЯ

Конструктивтік элементтердің атауы Наименование конструктивных элементов		Конструктивтік элементтердің сипаттамасы (материал, әрлеуі және т.б.) Описание конструктивных элементов (материал, отделка и т.д.)	Техникалық жағдайы (отыруы, иірулі, жарылуы және т.б.) Техническое состояние (осадки, гниль, трещины и т.д.)	Тозу % Износ %	Ағымдағы өзгерістер / Текущие изменения
2		3	4	5	6
Пәтерлердің әкімшілік ғимараты / Эксплуатация административного здания					
Негізі Фундамент		темірлі бетон железобетон	Қанағаттанарлықсыз Неудовлетворительное	45	
Қабырғалар Стены	ішкі және сыртқы тіректі қабырғалары наружные и внутренние капитальные	темірлі бетон железобетон	Қанағаттанарлықсыз Неудовлетворительное	45	
	ара қабырға перегородки	гипсокартон гипсокартон	Қанағаттанарлықсыз Неудовлетворительное	45	
Арамалар Перекрытия	шатырлық чердачное	темірлі бетон железобетон	Қанағаттанарлықсыз Неудовлетворительное	45	
	қабаталық междуэтажное	темірлі бетон железобетон	Қанағаттанарлықсыз Неудовлетворительное	45	
Төбе Крыша		жұмсақ мягкая	Қанағаттанарлықсыз Неудовлетворительное	45	
Едендер Полы	1-ші қабаттың 1-го этажа	паркет паркет	Қанағаттанарлықсыз Неудовлетворительное	45	
	келесі қабаттардың последующих этажей	паркет паркет	Қанағаттанарлықсыз Неудовлетворительное	45	
Ойықтар Проемы	терезелер окна	металлопластик металлопластик	Қанағаттанарлықсыз Неудовлетворительное	45	
	есіктер двери	ағаш деревянные	Қанағаттанарлықсыз Неудовлетворительное	45	
Бүйеу жұмыстары Отделочные работы	ішкі внутренние	дәнекер дәнекер	Қанағаттанарлықсыз Неудовлетворительное	45	
	сыртқы наружные	керамогранитті плита керамогранитная плитка	Қанағаттанарлықсыз Неудовлетворительное	45	
Жылы су мен қамтамасыз ету Горячее водоснабжение		иә / да	Қанағаттанарлықсыз Неудовлетворительное	45	
Су құбыры / Водопровод		иә / да	Қанағаттанарлықсыз Неудовлетворительное	45	
Канализация / Канализация		иә / да	Қанағаттанарлықсыз Неудовлетворительное	45	
Электрмен жабдықтау Электроснабжение		иә / да	Қанағаттанарлықсыз Неудовлетворительное	45	
Жылумен қамтамасыз ету Отопление	пеші / печное				
	пеш пеші / печное газовое				
	ЖЭО-дан / от ТЭЦ	иә / да	Қанағаттанарлықсыз Неудовлетворительное	45	
	АГВ-дан / от АГВ				
	жеке жылу қондырғысын от индивидуальной отопительной установки	газбен на газе			
		қатты отынмен на твердом топливе			
	аудандық қазандықтан от районной котельной	газбен на газе			
		қатты отынмен на твердом топливе			
Басқа жұмыстар / Разные работы					

Бұл құжат «Электрондық құжат және электрондық цифрлық қолтаңба туралы» 7-бабының 1 тармағына сәйкес қағаз жеткізгіштегі құжатпен бірдей.
Данный документ согласно пункту 1 статьи 7 Закона «Об электронном документе и электронной цифровой подписи» равнозначен документу на бумажном носителе.

Мәліметтер ЖАЛПЫҚ АБ-дан алынған және қолдау көрсетілуін электрондық-цифрлық қолтаңбасымен куәландырылған деректерді қамтиды: «Алматыдағы қоғамдық үйлестіру» мемлекеттік корпорациясы» коммерциялық емес акционерлік қоғамының Алматы қаласы бойынша филиалы
Данные содержат данные, полученные из ИС ЕГКН и подписанные электронно-цифровой подписью услугодателя: Филиал некоммерческого акционерного общества «Государственная корпорация «Правительство для граждан» по городу Алматы
2024-2000657917

ЭКСПЛИКАЦИЯ ЗЕМЕЛЬНОГО УЧАСТКА, м2

Жер кесіп беру құжаттары бойынша / По землеотводным документам	Нақты қолданылғаны бойынша / По фактическому использованию	Құрылысы бар алаң / Застроенная площадь			Салынбаған алаң / Незастроенная площадь													
								жабдықталған алаңдар / оборудованные площадки				жасыл отырғызулар / зеленые насаждения						
													соның ішінде / в том числе					
		барлығы / всего	негізгі құрылымдар / под основными строениями	бөрік құрылымдар мен ғимараттар / под прочими постройками и сооружениями	асфальттық жабын / асфальтовое покрытие	басқадай жабындар / прочие замощения	топырақ / грунт	барлығы / всего	спорттық / спортивные	балалар / детские	шаруашылық / хозяйственные	барлығы / всего	ағаш отырғызылған газон / газон с деревьями	жеміс бағы / плодовый сад	гүл егілген газон / газоны, цветочные клумбы	бау-бақша / огород	басқалары / прочие
1	2	3	4	5	6	7	8	9	10	11	12	13	14	15	16	17	18
29933 м2		7075.9	7075.9				21194.1										

Негізгі және қызметтік құрылымдардың, суық жапсаржай, жертөле, аулалық ғимараттар, жабындардың қолдану орны мен сипаттамасы
Назначение и характеристика основных и служебных строений, холодных пристроек, подвалов, дворовых сооружений, замощений

Жоспардағы литер / Литер по плану	Қолданылу орны / Назначение	Ауданы, м2 / Площадь, м2	Көлемі, м3 / Объем, м3	Тозу / Износ, %	Конструктивтік элементтердің сипаттамасы / Описание конструктивных элементов					
					іргетас / фундамент	қабырға және ара қабырғалар / стены и перегородки	аражабын / перекрытия	шатыр / кровля	еден / полы	ойықтар / проемы
1	2	3	4	5	6	7	8	9	10	11

Осы құжат «Электрондық құжат және электрондық цифрлық қолтаңба туралы» 7-бабының 1 тармағындағы сөйлес қағаз жеткізгіштегі құжатпен бірдей.
Данный документ согласно пункту 1 статьи 7 Закона «Об электронном документе и электронной цифровой подписи» равнозначен документу на бумажном носителе.

*штрих-код ЖМБМК АЖ-дан алынған және қызмет берушінің электрондық-цифрлық қолтаңбасымен қол қойылған деректерді қамтиды: «Алматыдағы арнаулы үкімет» мемлекеттік корпорациясы» коммерциялық емес акционерлік қоғамының Алматы қаласы бойынша филиалы
*штрих-код содержит данные, полученные из ИС ЕГКН и подписанные электронно-цифровой подписью услугодателя: Филиала некоммерческого акционерного общества «Государственная корпорация «Правительство для граждан» по городу Алматы

Жоспардағы литер / Литер по плану	Қолданылу орны / Назначение	Ауданы, м2 / Площадь, м2	Көлемі, м3 / Объем, м3	Тозу / Износ, %	Конструктивтік элементтердің сипаттамасы / Описание конструктивных элементов					
					іргетас / фундамент	қабырға және ара қабырғалар / стены и перегородки	аражабын / перекрытия	шатыр / кровля	еден / полы	ойықтар / проемы
1	2	3	4	5	6	7	8	9	10	11
А	әкімшілік ғимаратын пайдалану эксплуатация административного здания	7075.9	169150	45	темірлі бетон железобетон	темірлі бетон железобетон	темірлі бетон/железобетон; темірлі бетон/железобетон	жұмсақ мягкая	паркет паркет	металлопластик металлопластик
	Итого:	**7075.9**	**169150**							

Осы құжат «Электрондық құжат және электрондық цифрлық қолтаңба туралы» 7-бабының 1 тармағындағы сәйкес қағаз жеткіншігіндегі құжатпен бірдей.
Данный документ согласно пункту 1 статьи 7 Закона «Об электронном документе и электронной цифровой подписи» равнозначен документу на бумажном носителе.

*штрих-код ЖМБМК АЖ-дан алынған және қызмет берушінің электрондық-цифрлық қолтаңбасымен қол қойылған деректерді қамтиды: «Азаматтарға арналған үкімет» мемлекеттік корпорациясы» коммерциялық емес акционерлік қоғамының Алматы қаласы бойынша филиалы
*штрих-код содержит данные, полученные из НС ЕГКН и подписанные электронно-цифровой подписью услугодателя: Филиал некоммерческого акционерного общества «Государственная корпорация «Правительство для граждан» по городу Алматы

ЭКСПЛИКАЦИЯ К ПЛАНУ ОБЪЕКТА НЕДВИЖИМОГО ИМУЩЕСТВА

Жасалған күні / Дата записи	Жоспар бойынша литер / Литер по плану	Қабат / Этаж	ҮИ-жайлардың, бөлмелердің нөмірі / ҮИ-жайлардың, бөлмелердің бөліктерінің нөмірі / Номера частей помещения, квартиры	ҮИ-жайлардың, бөлмелердің бөліктерінің нөмірі Номера частей помещения, квартиры	Бөлмелер бойынша ауданы (кв.м), оның ішінде / Площадь по внутреннему обмеру (кв. м.), в том числе																					
					Жалпы / Общая	Пайдалы / Полезная	Тұрғын / Жилая	Тұрғын емес / Нежилая	Жеке пәтерлерде / В отдельных квартирах	Жатақханаларда / В общежитиях	Қонақ үйлерде / В гостиницах	Сауда-саттық / Торговая	Өндірістік-өнеркәсіптік ғимараттар мен құрылыстар / Промышленно-производственных зданий и сооружений	Қойма / Складская	Білім беру мекемелері / Учреждений образования	Халыққа тұрмыстық қызмет көрсету кәсіпорындары / Предприятий бытового обслуживания	Басқарма, ғылыми, банктік, қоғамдық ұйымдар мен мекемелер және т.б. / Организаций и учреждений управления, научных, банковских, общественных и т.п.	Қоғамдық тамақтандыру кәсіпорындары / Предприятий общественного питания	Денсаулық сақтау, емдеу мекемелері / Учреждений здравоохранения, лечебного назначения	Физкультура-спорттық / Физкультурно-спортивная	Мәдениет және өнер мекемелері / Учреждений культуры и искусства	Көліктік құрылыстар мен ғимараттар / Транспортных зданий и сооружений	Инженерлік желілер мекемелері / Сооружений инженерных сетей	Гараждар / Гаражей	Басқалар / Прочие
1	2	3	4	5	6	7	8	9	10	11	12	13	14	15	16	17	18	19	20	21	22	23	24	25	26	27
23.05.2024	А	Подвал		1	техническое	90.8																				90.8
				2	коридор	817.5																				817.5
				3	склад	117.2									117.2											
				4	склад	71									71											
				5	склад	51.2									51.2											
				6	коридор	39.7																				39.7
				7	мастерская	17.2																				17.2
				8	склад	12.5									12.5											
				9	служебное	11.7																				11.7
				10	трансформаторная	16.1																		16.1		
				11	трансформаторная	15.9																		15.9		
				12	трансформаторная	16.6																		16.6		
				13	служебное	25																				25

Осы құжат «Электрондық құжат және электрондық цифрлық қолтаңба туралы» 7-бабының 1 тармағына сәйкес қағаз жеткізгіштегі құжатпен бірдей.
Данный документ согласно пункту 1 статьи 7 Закона «Об электронном документе и электронной цифровой подписи» равнозначен документу на бумажном носителе.

*ақпарат-нұсқа ЖМБМК АЖ-дан алынған және қызмет берушінің электрондық-цифрлық қолтаңбасымен қол қойылған деректерді қамтиды: «Азаматтарға арналған үкімет» мемлекеттік корпорациясы» коммерциялық емес акционерлік қоғамының Алматы қаласы бойынша филиалы
*ақпарат-нұсқа содержит данные, полученные из ИС ЕГКН и подписанные электронно-цифровой подписью услугодателя: Филиал некоммерческого акционерного общества «Государственная корпорация «Правительство для граждан» по городу Алматы

Жазылған күні / Дата записи	Жоспар бойынша литер / Литер по плану	Қабат / Этаж	Үй-жайлардың, бөлмелердің нөмірі / Номера частей помещения, квартиры	Үй-жайлардың, бөлмелердің бөліктерінің нөмірі / Номера частей помещения, квартиры	Үй-жайлардың, бөлмелердің бөліктерінің мақсаты / Назначение частей помещения, квартиры	Площадь по внутреннему обмеру (кв. м.), в том числе																				
						Жалпы / Общая	Пайдалы / Полезная	Тұрғын / Жилая	Тұрғын емес / Нежилая	Жеке пәтерлерде / В отдельных квартирах	Жатақханаларда / В общежитиях	Қонақ үйлерде / В гостиницах	Сауда-саттық / Торговая	Өндірістік-өнеркәсіптік ғимараттар мен құрылыстар / Промышленно-производственных зданий и сооружений	Қойма / Складская	Білім беру мекемелері / Учреждений образования	Халықты тұрмыстық қызмет көрсету кәсіпорындары / Предприятий бытового обслуживания	Басқару, қаржы, банктік, қоғамдық ұйымдар мен мекемелер және т.б. / Организаций и учреждений управления, научных, банковских, общественных и т.п.	Қоғамдық тамақтандыру кәсіпорындары / Предприятий общественного питания	Денсаулық сақтау, емдеу мекемелері / Учреждений здравоохранения, лечебного назначения	Физкультура-спорттық / Физкультурно-спортивная	Мәдениет және өнер мекемелері / Учреждений культуры и искусства	Көліктік құрылыстар мен ғимараттар / Транспортных зданий и сооружений	Инженерлік желілер мекемелері / Сооружений инженерных сетей	Гараждар / Гаражей	Басқалар / Прочие
1	2	3	4	5	6	7	8	9	10	11	12	13	14	15	16	17	18	19	20	21	22	23	24	25	26	27
				14	служебное	10.2																				10.2
				15	трансформаторная	16.5																		16.5		
				16	трансформаторная	15.9																		15.9		
				17	энергоузлы	28.1																		28.1		
				18	трансформаторная	51																		51		
				19	энергоузлы	28.3																		28.3		
				20	трансформаторная	33.6																		33.6		
				21	коридор	116.6																				116.6
				22	служебное	48.8																				48.8
				23	склад	11.9									11.9											
				24	склад	10.9									10.9											
				25	насосная	60.1																		60.1		
				26	кондиционная	590																		590		
				27	электрощитовая	28																		28		
				28	служебное	22.9																		22.9		

Осы құжат «Электрондық құжат және электрондық цифрлық қолтаңба туралы» 7-бабының 1 тармағына сәйкес қағаз жеткізгіштегі құжатпен бірдей.
Данный документ согласно пункту 1 статьи 7 Закона «Об электронном документе и электронной цифровой подписи» равнозначен документу на бумажном носителе.

*штрих-код ЖМБМК АЖ-дан алынған және вывеск берушінің электрондық-цифрлық қолтаңбасымен қол қойылған деректері негізінде: «Азаматтарға арналған үкімет» мемлекеттік корпорациясы» коммерциялық емес акционерлік қоғамының Алматы қаласы бойынша филиалы
*штрих-код содержит данные, полученные из ИС ЕГКН и подписанные электронно-цифровой подписью услугодателя: Филиал некоммерческого акционерного общества «Государственная корпорация «Правительство для граждан» по городу Алматы

Жазылған күні / Дата записи	Жоспар бойынша литер / Литер по плану	Қабат / Этаж	Үй-жайлардың, бөлмелердің нөмірі / Номера частей помещения, квартиры	Үй-жайлардың, бөлмелердің бөліктерінің нөмірі / Номера частей помещения, квартиры	Үй-жайлардың, пәтерлердің бөліктерінің мақсаты / Назначение частей помещения, квартиры	Площадь по внутреннему обмеру (кв. м.), в том числе																					
						Жалпы / Общая	Пайдалы / Полезная	Тұрғын / Жилая	Тұрғын емес / Нежилая	Жеке пәтерлерде / В отдельных квартирах	Жатақханаларда / В общежитиях	Қонақ үйлерде / В гостиницах	Сауда-саттық / Торговая	Өндірістік-өнеркәсіптік ғимараттар мен құрылыстар / Производственно-промышленные здания и сооружения	Қойма / Складская	Білім беру мекемелері / Учреждений образования	Халыққа тұрмыстық қызмет көрсету кәсіпорындары / Предприятий бытового обслуживания	Басқарма, тыныштық, қауіпсіздік ұйымдар мен мекемелер және т.б. / Организаций и учреждений управления, научных, банковских, общественных и т.п.	Қоғамдық тамақтандыру кәсіпорындары / Предприятий общественного питания	Денсаулық сақтау, емдеу мекемелері / Учреждений здравоохранения, лечебного назначения	Физкультура-спорттық / Физкультурно-спортивная	Мәдениет және өнер мекемелері / Учреждений культуры и искусства	Көпқабатты құрылыстар үшін гараждар / Транспортных зданий и сооружений	Инженерлік желілер мекемелері / Сооружения инженерных сетей	Гараждар / Гаражей	Басқалар / Прочие
1	2	3	4	5	6	7	8	9	10	11	12	13	14	15	16	17	18	19	20	21	22	23	24	25	26	27
				29	склад	16.5									16.5											
				30	техническое	21.3																				21.3
				31	техническое	21.3																				21.3
				32	техническое	21.3																				21.3
				33	техническое	21.3																				21.3
				34	техническое	21.3																				21.3
				35	кондиционная	11.8																		11.8		
				36	кондиционная	7.8																		7.8		
				37	кондиционная	151.1																		151.1		
				38	коридор	22.9																				22.9
				39	техническое	14.8																				14.8
				40	техническое	9																				9
				41	техническое	9																				9
				42	техническое	14.8																				14.8
				43	техническое	14.8																				14.8

Осы құжат «Электрондық құжат және электрондық цифрлық қолтаңба туралы» 7-бабының 1 тармағындағы сәйкес қағаз жеткізгіштегі құжатпен бірдей.
Данный документ согласно пункту 1 статьи 7 Закона «Об электронном документе и электронной цифровой подписи» равнозначен документу на бумажном носителе.

*штрих-код ЖМБМК АЖ-дан алынған және қымбат берушінің электрондық-цифрлық қолтаңбасымен қол қойылған деректері қамтиды: «Алматытарих ақпараттық үйімдастыру» мемлекеттік корпорациясы» коммерциялық емес акционерлік қоғамының Алматы қаласы бойынша филиалы
*штрих-код содержит данные, полученные из ИС ЕГКН и подписанные электронно-цифровой подписью удостоверителя: Филиал некоммерческого акционерного общества «Государственная корпорация «Правительство для граждан» по городу Алматы

Жалпы сан / Дата [illegible]	Жоспар бойынша литер / Литер по плану	Қабат / Этаж	Үй-жайлардың, бөлмелердің саны /	Үй-жайлардың, бөлмелердің болмаған / Номера частей помещения, квартиры	Үй-жайлардың, пәтерлердің бөліктерінің мақсаты/ Назначение частей помещения, квартиры	Пайдалы пл. [illegible] / Площадь по внутреннему обмеру (кв. м.), в том числе																				
						Жалпы / Общая	Пайдалы / Полезная	Тұрғын / Жилая	Тұрғын емес / Нежилая	Жеке пәтерлерде / В отдельных квартирах	Жатақханаларда / В общежитиях	Қонақ үйлерде / В гостиницах	Сауда-саттық / Торговая	Өндірістік-өнеркәсіптік ғимараттар мен құрылыстар / Производственно-производственных зданий и сооружений	Қойма / Складская	Білім беру мекемелері / Учреждений образования	Халыққа тұрмыстық қызмет көрсету кәсіпорындары / Предприятий бытового обслуживания	Бассейн, ванна, монша, қонақ үй, ғимараттар мен мекемелер және т.б. / Организаций и учреждений управления, научных, банковских, общественных и т.п.	Қоғамдық тамақтандыру кәсіпорындары / Предприятий общественного питания	Денсаулық сақтау, емдеу мекемелері / Учреждений здравоохранения, лечебного назначения	Физкультура-спорттық / Физкультурно-спортивная	Мәдениет және өнер мекемелері / Учреждений культуры и искусства	Көліктік құрылыстар мен ғимараттар / Транспортных зданий и сооружений	Инженерлік желілер мекемелері / Сооружений инженерных сетей	Гараждар / Гаражей	Басқалар / Прочие
1	2	3	4	5	6	7	8	9	10	11	12	13	14	15	16	17	18	19	20	21	22	23	24	25	26	27
				44	техническое	9																				9
				45	техническое	9																				9
				46	техническое	14.8																				14.8
				47	техническое	14.8																				14.8
				48	техническое	9																				9
				49	техническое	21.3																				21.3
				50	техническое	21.3																				21.3
				51	техническое	9																				9
				52	техническое	14.8																				14.8
				53	техническое	14.8																				14.8
				54	техническое	9																				9
				55	техническое	21.3																				21.3
				56	техническое	21.3																				21.3
				57	техническое	9																				9
				58	техническое	14.8																				14.8

Осы құжат «Электрондық құжат және электрондық цифрлық қолтаңба туралы» 7-бабының 1 тармағына сәйкес қағаз жеткізгіштегі құжатпен бірдей.
Данный документ согласно пункту 1 статьи 7 Закона «Об электронном документе и электронной цифровой подписи» равнозначен документу на бумажном носителе.

*штрих-код ЖМБМК АЖ-дан алынған және қызмет берушінің электрондық-цифрлық қолтаңбасымен қол қойылған деректерді қамтиды: «Алматытарих арнайы қызмет» мемлекеттік корпорациясы» коммерциялық емес акционерлік қоғамының Алматы қаласы бойынша филиалы
*штрих-код содержит данные, полученные из ИС ЕГКН и подписанные электронно-цифровой подписью услугодателя: Филиал некоммерческого акционерного общества «Государственная корпорация «Правительство для граждан» по городу Алматы

Жазылған күні / Дата записи	Жоспар бойынша нөмір / Номер по плану	Қабат / Этаж	Үй-жайлардың, бөлмелердің нөмірі / Номера частей помещения, квартиры	Үй-жайлардың, бөлмелердің бөліктерінің нөмірлері / Номера частей помещения, квартиры	Үй-жайлардың, пәтерлердің бөліктерінің мақсаты/ Назначение частей помещения, квартиры	Площадь по внутреннему обмеру (кв. м.), в том числе																					
						Жалпы / Общая	Пайдалы / Полезная	Тұрғын / Жилая	Тұрғын емес / Нежилая	Жеке пәтерлерде / В отдельных квартирах	Жатақханада / В общежитиях	Қонақ үйлерде / В гостиницах	Сауда-саттық / Торговая	Өндірістік-өнеркәсіптік имараттар мен құрылыстар / Производственно-промышленного назначения зданий и сооружений	Қойма / Складская	Білім беру мекемелері / Учреждений образования	Халыққа тұрмыстық қызмет көрсету кәсіпорындары / Предприятий бытового обслуживания	Басқарма, ғылыми, банктік, қоғамдық ұйымдар мен мекемелер және т.б. / Организаций и учреждений управления, научных, банковских, общественных и т.п.	Қоғамдық тамақтандыру кәсіпорындары / Предприятий общественного питания	Денсаулық сақтау, емдеу мекемелері / Учреждений здравоохранения, лечебного назначения	Физкультура-спорттық / Физкультурно-спортивная	Мәдениет және өнер мекемелері / Учреждений культуры и искусства	Көліктік құрылыстар мен имараттар / Транспортных зданий и сооружений	Инженерлік желілер мекемелері / Сооружений инженерных сетей	Гараждар / Гаражей	Басқалар / Прочие
1	2	3	4	5	6	7	8	9	10	11	12	13	14	15	16	17	18	19	20	21	22	23	24	25	26	27
				59	техническое	24.5																				24.5
				60	техническое	15																				15
				61	техническое	35.3																				35.3
				62	коридор	51																				51
				63	служебное	6.3																				6.3
				64	служебное	13.5																				13.5
				65	вентиляционная	19.9																		19.9		
				66	техническое	35.3																				35.3
				67	техническое	15																				15
				68	техническое	24.5																				24.5
				69	венткамера	256.5																		256.5		
				70	техническое	24.5																				24.5
				71	техническое	15																				15
				72	техническое	35.3																				35.3
				73	венткамера	23.4																		23.4		

Осы құжат «Электрондық құжат және электрондық цифрлық қолтаңба туралы» 7-бабының 1 тармағына сәйкес қағаз жүзіндегі құжатпен бірдей.
Данный документ согласно пункту 1 статьи 7 Закона «Об электронном документе и электронной цифровой подписи» равнозначен документу на бумажном носителе.

*штрих-код ЖМБМК АЖ-дан алынған және кызмет берушінің электрондық-цифрлық қолтаңбасымен қол қойылған деректері негізінде: «Алматыдағы арнаулы үкімет» мемлекеттік корпорациясы» коммерциялық емес акционерлік қоғамының Алматы қаласы бойынша филиалы
*штрих-код содержит данные, полученные из НС ЕГКН и подписанные электронно-цифровой подписью услугодателя: Филиал некоммерческого акционерного общества «Государственная корпорация «Правительство для граждан» по городу Алматы

Жасалған күні / Дата сборки	Жоспар бойынша литер / Литер по плану	Қабат / Этаж	Үй-жайлардың, бөлмелердің саны /	Үй-жайлардың, бөлмелердің бөліктерінің саны / Номера частей помещения, квартиры	Үй-жайлардың, пәтерлердің бөліктерінің мақсаты/ Назначение частей помещения, квартиры	Площадь по внутреннему обмеру (кв. м.), в том числе																					
						Жалпы / Общая	Пайдалы / Полезная	Тұрғын / Жилая	Тұрғын емес / Нежилая	Жеке пәтерлерде / В отдельных квартирах	Жатақханаларда / В общежитиях	Қонақ үйлерде / В гостиницах	Сауда-саттық / Торговая	Өндірістік-өнеркәсіптік ғимараттар мен құрылыстар / Промышленно-производственных зданий и сооружений	Қойма / Складская	Білім беру мекемелері / Учреждений образования	Халыққа тұрмыстық қызмет көрсету кәсіпорындары / Предприятий бытового обслуживания	Басқарма, ғимараттар, банктік, қаржылық ұйымдар мен мекемелер және т.б. / Организаций и учреждений управления, научных, банковских, общественных и т.п.	Қоғамдық тамақтандыру кәсіпорындары / Предприятий общественного питания	Денсаулық сақтау, емдеу мекемелері / Учреждений здравоохранения, лечебного назначения	Физикалық-спорттық / Физкультурно-спортивная	Мәдениет және өнер мекемелері / Учреждений культуры и искусства	Көліктік құрылыстар мен ғимараттар / Транспортных зданий и сооружений	Инженерлік желілер мекемелері / Сооружений инженерных сетей	Гараждар / Гаражей	Басқалар / Прочие
1	2	3	4	5	6	7	8	9	10	11	12	13	14	15	16	17	18	19	20	21	22	23	24	25	26	27
				74	коридор	359.3																				359.3
				75	техническое	21.3																				21.3
				76	техническое	9																				9
				77	техническое	14.8																				14.8
				78	техническое	14.8																				14.8
				79	техническое	9																				9
				80	техническое	21.3																				21.3
				81	теплопункт	84.6																		84.6		
				82	служебное	21.3																				21.3
				83	техническое	9																				9
				84	техническое	14.8																				14.8
				85	техническое	14.8																				14.8
				86	техническое	9																				9
				87	техническое	21.3																				21.3
				88	техническое	60																				60

Осы құжат «Электрондық құжат және электрондық цифрлық қолтаңба туралы» 7-бабының 1 тармағына сәйкес қағаз жеткізгіштегі құжатпен бірдей.
Данный документ согласно пункту 1 статьи 7 Закона «Об электронном документе и электронной цифровой подписи» равнозначен документу на бумажном носителе.

*штрих-код ЖМБМК АЖ-дан алынған және қымет берушінің электрондық-цифрлық қолтаңбасымен қол қойылған деректерді қамтиды: «Азаматтарға арналған үкімет» мемлекеттік корпорациясы» коммерциялық емес акционерлік қоғамының Алматы қаласы бойынша филиалы
*штрих-код содержит данные, полученные из ИС ЕГКН и подписанные электронно-цифровой подписью уполномоченным: Филиал некоммерческого акционерного общества «Государственная корпорация «Правительство для граждан» по городу Алматы

2024-2000/697917

Жылтан күні / Дата записи	Жоспар бойынша литер / Литер по плану	Қабат / Этаж	Үй-жайлардың, бөлмелердің нөмірі / Номера частей помещения, квартиры	Үй-жайлардың, бөлмелердің белгілеуінің мақсаты / Назначение частей помещения, квартиры	Пәндік бөлу мақсатындағы аймақты (м.ш. т.), м.кв. ішінде / Площадь по внутренному объему (кв. м. т.), в том числе																				
					Жалпы / Общая	Пайдалы / Полезная	Тұрғын / Жилая	Тұрғын емес / Нежилая	Жеке пәтерлерде / В отдельных квартирах	Жатақханаларда / В общежитиях	Қонақ үйлерде / В гостиницах	Сауда-сатық / Торговая	Өндірістік-өнеркәсіптік ғимараттар мен құрылыстар / Промышленно-производственных зданий и сооружений	Қойма / Складская	Білім беру мекемелері / Учреждений образования	Халыққа тұрмыстық қызмет көрсету кәсіпорындары / Предприятий бытового обслуживания	Басқарма, ғылыми, банктік, қоғамдық ұйымдар мен мекемелер және т.б. / Организаций и учреждений управления, научных, банковских, общественных и т.п.	Қоғамдық тамақтандыру кәсіпорындары / Предприятий общественного питания	Денсаулық сақтау, емдеу мекемелері / Учреждений здравоохранения, лечебного назначения	Физикалық-спорттық / Физкультурно-спортивная	Мәдениет және өнер мекемелері / Учреждений культуры и искусства	Көліктік құрылыстар мен ғимараттар / Транспортных зданий и сооружений	Инженерлік желілер мекемелері / Сооружений инженерных сетей	Гараждар / Гаражей	Басқалар / Прочие
1	2	3	4	5	6	7	8	9	10	11	12	13	14	15	16	17	18	19	20	21	22	23	24	25	26	27
				89	техническое	21.3																				21.3
				90	техническое	9																				9
				91	техническое	14.8																				14.8
				92	техническое	14.8																				14.8
				93	техническое	9																				9
				94	техническое	21.3																				21.3
				95	склад	146.3									146.3											
				96	техническое	68.1																				68.1
				97	техническое	9																				9
				98	техническое	14.8																				14.8
				99	техническое	17.6																				17.6
				100	техническое	9																				9
				101	техническое	1.8																				1.8
				102	склад	15.3									15.3											
				103	склад	16.8									16.8											

Осы құжат «Электрондық құжат және электрондық цифрлық қолтаңба туралы» 7-бабының 1 тармағына сәйкес қағаз жеткізгіштегі құжатпен бірдей.
Данный документ согласно пункту 1 статьи 7 Закона «Об электронном документе и электронной цифровой подписи» равнозначен документу на бумажном носителе.

*штрих-код ЖМБМК АЖ-дан алынған және қызмет берушінің электрондық-цифрлық қолтаңбасымен қол қойылған деректерді қамтиды: «Азаматтарға арналған үкімет» мемлекеттік корпорациясы» коммерциялық емес акционерлік қоғамының Алматы қаласы бойынша филиалы
*штрих-код содержит данные, полученные из ИС ЕГКН и подписанные электронно-цифровой подписью услугодателя: Филиал некоммерческого акционерного общества «Государственная корпорация «Правительство для граждан» по городу Алматы

Жазылған күні / Дата записи	Жоспар бойынша нөмір / Номер по плану	Қабат / Этаж	Үй-жайлардың, бөлмелердің нөмірі / Номера частей помещения, квартиры	Үй-жайлардың, бөлмелердің (бөліктерінің мақсаты) / Назначение частей помещения, квартиры	Оны пайдалану (объектіні пайдалану бойынша іс-әрекеттер мақсаты) / Описание по эксплуатации (объекту: цель, вид, т. д. в том числе																				
					Жалпы / Общая	Пайдалы / Полезная	Тұрғын / Жилая	Тұрғын емес / Нежилая	Жеке пәтерлерде / В отдельных квартирах	Жатақханаларда / В общежитиях	Қонақ үйлерде / В гостинице	Сауда-сауық / Торговая	Өндірістік-өнеркәсіпте пайдаланылатын құрылыстар / Производственно-промышленные здания и сооружения	Қоймалар / Складские	Білім беру мекемелері / Учреждения образования	Халыққа тұрмыстық қызмет көрсету кәсіпорындары / Предприятия бытового обслуживания	Басқарма, ғылыми, банктік, сақтандыру ұйымдары мен мекемелер және т.б. / Организации и учреждения управления, научных, банковских, общественных и т.п.	Қоғамдық тамақтандыру кәсіпорындары / Предприятия общественного питания	Денсаулық сақтау, емдеу мекемелері / Учреждения здравоохранения, лечебного назначения	Физкультура-сауықтық / Физкультурно-спортивная	Мәдениет және өнер мекемелері / Учреждения культуры и искусства	Көліктік құрылыстар мен гимараттар / Транспортные здания и сооружения	Инженерлік жүйелер мекемелері / Сооружения инженерных сетей	Гараждар / Гаражей	Басқалар / Прочие
1	2	3	4	5	6	7	8	9	10	11	12	13	14	15	16	17	18	19	20	21	22	23	24	25	26	27
				104	склад	33									33											
				105	диспетчерская	7.5																				7.5
				106	техническое	8.4																				8.4
				107	техническое	4.8																				4.8
				108	техническое	8.4																				8.4
				109	техническое	13.7																				13.7
				110	техническое	7.9																				7.9
				111	техническое	13.7																				13.7
				112	лифт	4																				4
				113	лестничная клеть	5.5																				5.5
				114	техническое	13.7																				13.7
				115	техническое	7.9																				7.9
				116	техническое	13.7																				13.7
				117	техническое	13.7																				13.7
				118	техническое	7.9																				7.9

Осы құжат «Электрондық құжат және электрондық цифрлық қолтаңба туралы» 7-бабының 1 тармағына сәйкес қағаз жеткізгіштегі құжатпен бірдей.
Данный документ согласно пункту 1 статья 7 Закона «Об электронном документе и электронной цифровой подписи» равнозначен документу на бумажном носителе.

*штрих-код ЖМЕМК АЖ-дан алынған және қызмет берушінің электрондық-цифрлық қолтаңбасымен жол жүйелілік деректері қамтиды. «Алматарев арналған үйлер» мемлекеттік корпорациясы» коммерциялық емес акционерлік қоғамының Алматы қаласы бойынша филиалы
*штрих-код содержит данные, полученные из ИС ЕГКН и подписанные электронно-цифровой подписью услугодателя: Филиал некоммерческого акционерного общества «Государственная корпорация «Правительство для граждан» по городу Алматы

Жазылған күні / Дата записи	Жөнінде бөлінген литер / Литер выделения	Кабат / Этаж	Үй-жайлардың, бөлмелердің, орнының / Номера частей помещения, квартиры	Үй-жайлардың, бөлмелердің белгілерінің мақсаты / Назначение частей помещения, квартиры	Пәтерлер мен жеке тұрғын үйлер, барлығы / Помещения по внутреннему объему, где м. 1, в том числе																					
					Жалпы / Общая	Пайдалы / Полезная	Тұрғын / Жилая	Тұрғын емес / Нежилая	Жеке пәтерлерде / В отдельных квартирах	Жатақханаларда / В общежитиях	Қонақ үйлерде / В гостиницах	Сауда-саттық / Торговая	Өндірістік-өнеркәсіптік пайдалану мақсатындағы / Производственно-промышленного назначения	Қойма / Складская	Білім беру мекемелері / Учреждений образования	Халыққа тұрмыстық қызмет көрсету кәсіпорындары / Предприятий бытового обслуживания	Басқарма, ғылыми, банктік, қоғамдық ұйымдар мен мекемелер және т.б. / Организаций и учреждений управления, научных, банковских, общественных и т.п.	Қоғамдық тамақтандыру кәсіпорындары / Предприятий общественного питания	Денсаулық сақтау, емдеу мекемелері / Учреждений здравоохранения, лечебного назначения	Физкультура-спорттық / Физкультурно-спортивная	Мәдениет және өнер мекемелері / Учреждений культуры и искусства	Көліктік құрылыстар мен имараттар / Транспортных зданий и сооружений	Инженерлік желілер мекемелері / Сооружений инженерных сетей	Гараждар / Гаражей	Басқалар / Прочие
1	2	3	4	5	6	7	8	9	10	11	12	13	14	15	16	17	18	19	20	21	22	23	24	25	26	27
				119	техническое	13.7																				13.7
				120	техническое	40.3																				40.3
				121	техническое	13.7																				13.7
				122	техническое	7.9																				7.9
				123	техническое	13.7																				13.7
				124	техническое	13.7																				13.7
				125	техническое	7.9																				7.9
				126	техническое	13.7																				13.7
				127	техническое	13.7																				13.7
				128	техническое	7.9																				7.9
				129	техническое	13.7																				13.7
				130	техническое	13.7																				13.7
				131	техническое	7.9																				7.9
				132	техническое	13.7																				13.7
				133	техническое	13.7																				13.7

Осы құжат «Электрондық құжат және электрондық цифрлық қолтаңба туралы» 7-бабының 1 тармағына сәйкес қағаз жеткіншіндегі құжатпен бірдей.
Данный документ согласно пункту 1 статьи 7 Закона «Об электронном документе и электронной цифровой подписи» равнозначен документу на бумажном носителе.

*штрих-код ЖМЕМК АЖ-дан алынған және кизнес берушінің электрондық-цифрлық қолтаңбасымен қол қойылған деректері негізінде: «Алматы қаласы бойынша Алматы қаласы бойынша филиалы
*штрих-код содержит данные, полученные из ИС ЕГКН и подписанные электронно-цифровой подписью услугодателя: Филиал некоммерческого акционерного общества «Государственная корпорация «Правительство для граждан» по городу Алматы

Жазылған күні / Дата записи	Жоспар бойынша литер / Литер по плану	Қабат / Этаж	Үй-жайлардың, бөлмелердің саны /	Үй-жайлардың, бөлмелердің бөліктерінің / Номера частей помещения, квартиры	Үй-жайлардың, пәтерлердің, бөліктерінің мақсаты / Назначение частей помещения, квартиры	[illegible] / Площадь по внутреннему обмеру (кв. м.), в том числе																				
						Жалпы / Общая	Пайдалы / Полезная	Тұрғын / Жилая	Тұрғын емес / Нежилая	Жеке пәтерлерде / В отдельных квартирах	Жатақханада / В общежитиях	Қонақ үйлерде / В гостиницах	Сауда-сатық / Торговая	Өндірістік-өнеркәсіптік пайдаратар мен құрылыстар / Производственно-промышленных зданий и сооружений	Қойма / Складская	Білім беру мекемелері / Учреждений образования	Халыққа тұрмыстық қызмет көрсету кәсіпорындары / Предприятий бытового обслуживания	Басқарма, ғылыми, банктік, қаржылық ұйымдар мен мекемелер және т.б. / Организаций и учреждений управления, научных, банковских, общественных и т.п.	Қоғамдық тамақтандыру кәсіпорындары / Предприятий общественного питания	Денсаулық сақтау, емдеу мекемелері / Учреждений здравоохранения, лечебного назначения	Физкультура-спорттық / Физкультурно-спортивная	Мәдениет және өнер мекемелері / Учреждений культуры и искусства	Көлектік құрылыстар мен ғимараттар / Транспортных зданий и сооружений	Инженерлік желілер мекемелері / Сооружений инженерных сетей	Гараждар / Гаражей	Басқалар / Прочие
1	2	3	4	5	6	7	8	9	10	11	12	13	14	15	16	17	18	19	20	21	22	23	24	25	26	27
				134	техническое	7.9																				7.9
				135	техническое	13.7																				13.7
				136	техническое	13.7																				13.7
				137	техническое	7.9																				7.9
				138	техническое	13.7																				13.7
				139	техническое	13.7																				13.7
				140	техническое	7.9																				7.9
				141	техническое	13.7																				13.7
				142	техническое	13.7																				13.7
				143	техническое	7.9																				7.9
				144	техническое	13.7																				13.7
				145	техническое	13.7																				13.7
				146	техническое	7.9																				7.9
				147	техническое	13.7																				13.7
				148	техническое	13.7																				13.7

Осы құжат «Электрондық құжат және электрондық цифрлық қолтаңба туралы» 7-бабының 1 тармағына сәйкес қағаз жеткізгіштегі құжатпен бірдей.
Данный документ согласно пункту 1 статьи 7 Закона «Об электронном документе и электронной цифровой подписи» равнозначен документу на бумажном носителе.

*штрих-код ЖМБМК АЖ-дан алынған және қызмет берушінің электрондық-цифрлық қолтаңбасымен қол қойылған деректері қамтиды: «Алматыдағы жылжымайтын мүлік орталығы» мемлекеттік корпорациясы» коммерциялық емес акционерлік қоғамының Алматы қаласы бойынша филиалы
*штрих-код содержит данные, полученные из ИС ЕГКН и подписанные электронно-цифровой подписью услугодателя: Филиал некоммерческого акционерного общества «Государственная корпорация «Правительство для граждан» по городу Алматы

Жазылған күні / Дата записи	Жоспар бойынша литер / Литер по плану	Қабат / Этаж	Үй-жайлардың, бөлмелердің нөмірі / Номера частей помещения, квартиры	Үй-жайлардың, бөлмелердің бөліктерінің / Номера частей помещения, квартиры	Үй-жайлардың, пәтерлердің бөліктерінің мақсаты/ Назначение частей помещения, квартиры	Пайдалы пайдалану бойынша ауданы / Площадь по внутреннему обмеру (кв. м.), в том числе																					
						Жалпы / Общая	Пайдалы / Полезная	Тұрғын / Жилая	Тұрғын емес / Нежилая	Жеке пәтерлерде / В отдельных квартирах	Жатақханаларда / В общежитиях	Қонақ үйлерде / В гостиницах	Сауда-саттық / Торговая	Өндірістік-өнеркәсіптік ғимараттар мен құрылыстар / Промышленно-производственных зданий и сооружений	Қойма / Складская	Білім беру мекемелері / Учреждений образования	Халыққа тұрмыстық қызмет көрсету кәсіпорындары / Предприятий бытового обслуживания	Басқарма, ғылыми, банктік, қаржылық ұйымдар мен мекемелер және т.б. / Организаций и учреждений управления, научных, банковских, общественных и т.п.	Қоғамдық тамақтандыру кәсіпорындары / Предприятий общественного питания	Емдеуге, емдеу-мекемелері / Учреждений здравоохранения, лечебного назначения	Физкультура-спортпық / Физкультурно-спортивная	Мәдениет және өнер мекемелері / Учреждений культуры и искусства	Көліктік құрылыстар мен ғимараттар / Транспортных зданий и сооружений	Инженерлік желілер мекемелері / Сооружений инженерных сетей	Гараждар / Гаражей	Басқалар / Прочие
1	2	3	4	5	6	7	8	9	10	11	12	13	14	15	16	17	18	19	20	21	22	23	24	25	26	27
				149	техническое	7.9																				7.9
				150	техническое	13.7																				13.7
				151	техническое	13.7																				13.7
				152	техническое	7.9																				7.9
				153	техническое	13.7																				13.7
				154	техническое	13.7																				13.7
				155	техническое	7.9																				7.9
				156	техническое	28.9																				28.9
				157	техническое	7.9																				7.9
				158	техническое	13.7																				13.7
				159	техническое	8.7																				8.7
				160	техническое	4.8																				4.8
				161	техническое	7.4																				7.4
				162	кондиционная	208.5																				208.5
				163	служебное	13																				13

Осы құжат «Электрондық құжат және электрондық цифрлық қолтаңба туралы» 7-бабының 1 тармағына сәйкес қағаз жеткіншегі құжатқа бірдей.
Данный документ согласно пункту 1 статьи 7 Закона «Об электронном документе и электронной цифровой подписи» равнозначен документу на бумажном носителе.

*штрих-код ЖМБМК АЖ-дан алынған және вакант берушінің электрондық-цифрлық қолтаңбасымен қол қойылған деректері қамтиды: «Алматы қаласы әкімдігі үйлерді ұстау мекемесінің корпорациясы» коммерциялық емес акционерлік қоғамының Алматы қаласы бойынша филиалы

*штрих-код содержит данные, полученные из ИС ЕГКН и подписанные электронно-цифровой подписью услугодателя: Филиал некоммерческого акционерного общества «Государственная корпорация «Правительство для граждан» по городу Алматы

Жазылған күні / Дата записи	Жостар бөлінісі литер / Литер по плану	Қабат / Этаж	ҮБ-жайлардың, бөлмелердің саны /	ҮБ-жайлардың, бөлмелердің бөлінісі бойынша нөмірі / Номера частей помещения, квартиры	ҮБ-жайлардың, пәтерлердің бөліктерінің мақсаты/ Назначение частей помещения, квартиры	Пәтерлердің пайдалы көлемінде (сан. мл. 2 ж.б. ішінде) / В том числе по внутренним объему (кол. гр. 2 и др. вместе)																					
						Жалпы / Общая	Пайдалы / Полезная	Тұрғын / Жилая	Тұрғын емес / Нежилая	Жеке пәтерлерде / В отдельных квартирах	Жатақханаларда / В общежитиях	Қонақ үйлерде / В гостиницах	Сауда-саттық / Торговая	Өндірістік-өнеркәсіптік ғимараттар мен құрылыстар / Промышленно-производственных зданий и сооружений	Қойма / Складская	Білім беру мекемелері / Учреждений образования	Халыққа тұрмыстық қызмет көрсету кәсіпорындары / Предприятий бытового обслуживания	Басқарма, тыңғылық, бөлтірік, қоғамдық ұйымдар мен мекемелер және т.б. / Организаций и учреждений управления, научных, политических, общественных и т.п.	Қоғамдық тамақтандыру кәсіпорындары / Предприятий общественного питания	Денсаулық сақтау, емдеу мекемелері / Учреждений здравоохранения, лечебного назначения	Физкультура-спорттық / Физкультурно-спортивная	Мәдениет және өнер мекемелері / Учреждений культуры и искусства	Көлік құрылыстар мен ғимараттар / Транспортных зданий и сооружений	Инженерлік желілер мекемелер / Сооружений инженерных сетей	Гараждар / Гаражей	Басқалар / Прочие
1	2	3	4	5	6	7	8	9	10	11	12	13	14	15	16	17	18	19	20	21	22	23	24	25	26	27
				164	служебное	27.9																				27.9
				165	коридор	8.8																				8.8
				166	склад	57.3									57.3											
				167	склад	55.2									55.2											
				168	склад	55.2									55.2											
				169	склад	167.4									167.4											
				170	техническое	13.6																				13.6
				171	проходная	3.4																				3.4
					Итого по этажу:	5945									837.7									1478.1		3629.2
		Подвал		1	техническое	8.4																				8.4
				2	техническое	4.9																				4.9
				3	техническое	8.4																				8.4
				4	техническое	13.7																				13.7
				5	техническое	7.9																				7.9

Осы құжат «Электрондық құжат және электрондық цифрлық қолтаңба туралы» 7-бабының 1 тармақшасына сойкес қағаз жеткізгіштегі құжатпен бірдей.
Данный документ согласно пункту 1 статьи 7 Закона «Об электронном документе и электронной цифровой подписи» равнозначен документу на бумажном носителе.

*штрих-код ЖОБЕМК АЖ-дан алынған және қолмен берушінің электрондық-цифрлық қолтаңбасымен қол қойылған деректері негізінде: «Алматыдағы аумақтық үйлемі» мемлекеттік корпорациясы» коммерциялық емес акционерлік қоғамының Алматы қаласы бойынша филиалы
*штрих-код содержит данные, полученные из ИС ЕГКН и подписанные электронно-цифровой подписью услугодателя: Филиал некоммерческого акционерного общества «Государственная корпорация «Правительство для граждан» по городу Алматы

Жазылған күні / Дата записи	Жоғар бойынша әріптер / Литер по этажу	Қабат / Этаж	Үй-жайлардың, бөлмелердің нөмірі /	Үй-жайлардың, бөлмелердің бөліктерінің / Номера частей помещения, квартиры	Үй-жайлардың, пәтерлердің бөліктерінің мақсаты/ Назначение частей помещения, квартиры	Пайдалы ауданы, шам. м.), в том числе																				
						Площадь по внутреннему обмеру, кв. м.), в том числе																				
						Жалпы / Общая	Пайдалы / Полезная	Тұрғын / Жилая	Тұрғын емес / Нежилая	Жеке пәтерлерде / В отдельных квартирах	Жатақханаларда / В общежитиях	Қонақ үйлерде / В гостиницах	Сауда-саттық / Торговая	Өндірістік-өнеркәсіптік ғимараттар мен құрылыстар / Промышленно-производственных зданий и сооружений	Қойма / Складская	Білім беру мекемелері / Учреждений образования	Халыққа тұрмыстық қызмет көрсету кәсіпорындары / Предприятий бытового обслуживания	Басқарма, ғылыми, банктік, қоғамдық ұйымдар мен мекемелер және т.б. / Организаций и учреждений управления, научных, банковских, общественных и т.п.	Қоғамдық тамақтандыру кәсіпорындары / Предприятий общественного питания	Денсаулық сақтау, емдеу мекемелері / Учреждений здравоохранения, лечебного назначения	Физкультура-сауықтық / Физкультурно-спортивная	Мәдениет және өнер мекемелері / Учреждений культуры и искусства	Көліктік құрылыстар мен ғимараттар / Транспортных зданий и сооружений	Инженерлік желілер мекемелері / Сооружений инженерных сетей	Гараждар / Гаражей	Басқалар / Прочие
1	2	3	4	5	6	7	8	9	10	11	12	13	14	15	16	17	18	19	20	21	22	23	24	25	26	27
				6	техническое	13.7																				13.7
				7	техническое	13.7																				13.7
				8	техническое	7.9																				7.9
				9	техническое	13.7																				13.7
				10	техническое	13.7																				13.7
				11	техническое	7.9																				7.9
				12	техническое	13.7																				13.7
				13	техническое	13.7																				13.7
				14	техническое	7.9																				7.9
				15	техническое	13.7																				13.7
				16	техническое	13.7																				13.7
				17	техническое	7.9																				7.9
				18	техническое	13.7																				13.7
				19	техническое	13.7																				13.7
				20	техническое	7.9																				7.9

Осы құжат «Электрондық құжат және электрондық цифрлық қолтаңба туралы» 7-бабының 1 тармағына сәйкес қағаз жеткізгіштегі құжатқа бірдей.
Данный документ согласно пункту 1 статьи 7 Закона «Об электронном документе и электронной цифровой подписи» равнозначен документу на бумажном носителе.

*штрих-код ЖМБМК АЖ-дан алынған және қызмет берушінің электрондық-цифрлық қолтаңбасымен ақпараттық деректері қамтылған «Алматарех арнайы үйінгі» мемлекеттік корпорациясы» коммерциялық емес акционерлік қоғамының Алматы қаласы бойынша филиалы
*штрих-код содержит данные, полученные из ИС ЕГКН и подписанные электронно-цифровой подписью услугодателя: Филиал некоммерческого акционерного общества «Государственная корпорация «Правительство для граждан» по городу Алматы

Жазылған күні / Дата записи	Жостар бойынша литер / Литер по плану	Қабат / Этаж	Үй-жайлардың, бөлмелердің нөмірі /	Үй-жайлардың, бөлмелердің болмаған / Номера частей помещения, квартиры	Үй-жайлардың, бөлмелердің атауы / Наименование частей помещения, квартиры	Пайдалы пайдаланылатын аудан, м. ш. / в том числе																					
						Жалпы / Общая	Пайдалы / Полезная	Турғын / Жилая	Турғын емес / Нежилая	Жеке пәтерлерде / В отдельных квартирах	Жатақханаларда / В общежитиях	Конак үйлерде / В гостиницах	Сауда-саттық / Торговая	Өндірістік-өнеркәсіптік имараттар мен құрылыстар / Производственно-промышленных зданий и сооружений	Қойма / Складская	Білім беру мекемелері / Учреждений образования	Халыққа тұрмыстық қызмет көрсету кәсіпорындары / Предприятий бытового обслуживания	Басқарма, ғылыми, банктік, қоғамдық ұйымдар мен мекемелер және т.б. / Организаций и учреждений управления, научных, банковских, общественных и т. п.	Қоғамдық тамақтандыру кәсіпорындары / Предприятий общественного питания	Денсаулық сақтау, әлеуметтік қамтамасыз ету мекемелері / Учреждений здравоохранения, лечебного назначения	Физкультура-спорттық / Физкультурно-спортивная	Мәдениет және өнер мекемелері / Учреждений культуры и искусства	Көліктік құрылыстар мен имараттар / Транспортных зданий и сооружений	Инженерлік желілер мекемелері / Сооружений инженерных сетей	Гараждар / Гаражей	Басқалар / Прочие
1	2	3	4	5	6	7	8	9	10	11	12	13	14	15	16	17	18	19	20	21	22	23	24	25	26	27
				21	техническое	13.7																				13.7
				22	техническое	13.7																				13.7
				23	техническое	7.9																				7.9
				24	техническое	13.7																				13.7
				25	техническое	13.7																				13.7
				26	техническое	7.9																				7.9
				27	техническое	13.7																				13.7
				28	техническое	13.7																				13.7
				29	техническое	7.9																				7.9
				30	техническое	13.7																				13.7
				31	техническое	13.7																				13.7
				32	техническое	7.9																				7.9
				33	техническое	13.7																				13.7
				34	техническое	13.7																				13.7
				35	техническое	7.9																				7.9

Осы құжат «Электрондық құжат және электрондық цифрлық қолтаңба туралы» 7-бабының 1 тармағына сәйкес қағаз жеткізгіштегі құжатпен бірдей.
Данный документ согласно пункту 1 статьи 7 Закона «Об электронном документе и электронной цифровой подписи» равнозначен документу на бумажном носителе.

*штрих-код ЖМБМК АЖ-дан алынған және кәсіпкерлік субъектісінің электрондық-цифрлық қолтаңбасымен қол қойылған деректерді қамтиды: «Азаматтарға арналған үкімет» мемлекеттік корпорациясы» коммерциялық емес акционерлік қоғамының Алматы қаласы бойынша филиалы
*штрих-код содержит данные, полученные из ИС ЕГКН и подписанные электронно-цифровой подписью услугодателя: Филиал некоммерческого акционерного общества «Государственная корпорация «Правительство для граждан» по городу Алматы

Жасалған күні / Дата записи	Жоспар бойынша литер / Литер по плану	Қабат / Этаж	Үй-жайлардың, бөлмелердің нөмірі / / Номера частей помещения, квартиры	Үй-жайлардың, бөлмелердің белгіленуінің мақсаты/ Назначение частей помещения, квартиры	Пайдалы ішкі ауданы, шм. м. / Площадь по внутреннему обмеру, кв. м. / Usable area																					
					Жалпы / Общая	Пайдалы / Полезная	Тұрғын / Жилая	Тұрғын емес / Нежилая	Жеке пәтерлерде / В отдельных квартирах	Жатақханаларда / В общежитиях	Қонақ үйлерде / В гостиницах	Сауда-саттық / Торговая	Өндірістік-өнеркәсіптік ғимараттар мен құрылыстар / Промышленно-производственных зданий и сооружений	Қойма / Складская	Білім беру мекемелері/ Учреждений образования	Халыққа тұрмыстық қызмет көрсету кәсіпорындары / Предприятий бытового обслуживания	Басқарма, ғылыми, банктік, қоғамдық ұйымдар мен мекемелер және т.б. / Организаций и учреждений управления, научных, банковских, общественных и т.п.	Қоғамдық тамақтандыру/ кәсіпорындары / Предприятий общественного питания	Денсаулық сақтау, әлеуметтік мекемелер/ Учреждений здравоохранения, лечебного назначения	Физкультура-спорттық / физкультурно-спортивная	Мәдениет және өнер мекемелері / Учреждений культуры и искусства	Көліктік құрылыстар мен ғимараттар / Транспортных зданий и сооружений	Инженерлік желілер мекемелер/ Сооружений инженерных сетей	Гараждар / Гаражей	Басқалар / Прочие
1	2	3	4	5	6	7	8	9	10	11	12	13	14	15	16	17	18	19	20	21	22	23	24	25	26	27
				36	техническое	13.7																				13.7
				37	техническое	13.7																				13.7
				38	техническое	7.9																				7.9
				39	техническое	13.7																				13.7
				40	техническое	13.7																				13.7
				41	техническое	7.9																				7.9
				42	техническое	13.7																				13.7
				43	техническое	13.7																				13.7
				44	техническое	7.9																				7.9
				45	техническое	13.7																				13.7
				46	техническое	13.7																				13.7
				47	техническое	7.9																				7.9
				48	техническое	13.7																				13.7
				49	техническое	13.7																				13.7
				50	техническое	7.9																				7.9

Осы құжат «Электрондық құжат және электрондық цифрлық қолтаңба туралы» 7-бабының 1 тармақшасына сойкес қағаз жеткізгіштегі құжатпен бірдей.
Данный документ согласно пункту 1 статьи 7 Закона «Об электронном документе и электронной цифровой подписи» равнозначен документу на бумажном носителе.

*штрих-код ЖМБМК АЖ-дан алынған және қызмет берушінің электрондық-цифрлық қолтаңбасымен қол қойылған деректерді қамтиды: «Азаматтарға арналған үкімет» мемлекеттік корпорациясы» коммерциялық емес акционерлік қоғамының Алматы қаласы бойынша филиалы
*штрих-код содержит данные, полученные из ИС ЕГКН и подписанные электронно-цифровой подписью услугодателя: Филиал некоммерческого акционерного общества «Государственная корпорация «Правительство для граждан» по городу Алматы

Жазылған күні / Дата записи	Жосар бойынша әріп / Литера по плану	Қабат / Этаж	Үй-жайлардың, бөлмелердің саны /	Үй-жайлардың, бөлмелердің белгілеуі / Номера частей помещения, квартиры	Үй-жайлардың, пәтерлердің, бөлігінің мақсаты / Назначение частей помещения, квартиры	Жалпы / Общая	Пайдалы / Полезная	Тұрғын / Жилая	Тұрғын емес / Нежилая	Жеке пәтерлерде / В отдельных квартирах	Жатақханаларда / В общежитиях	Қонақ үйлерде / В гостиницах	Сауда-саттық / Торговая	Өндірістік-өнеркәсіптік ғимараттар мен құрылыстар / Промышленно-производственных зданий и сооружений	Қойма / Складская	Білім беру мекемелері / Учреждений образования	Халыққа тұрмыстық қызмет көрсету кәсіпорындары / Предприятий бытового обслуживания	Басқарма, ғылыми, банктік, қоғамдық ұйымдар мен мекемелер және т.б. / Организаций и учреждений управления, научных, банковских, общественных и т.п.	Қоғамдық тамақтандыру кәсіпорындары / Предприятий общественного питания	Денсаулық сақтау, емдеу мекемелері / Учреждений здравоохранения, лечебного назначения	Физкультура-спорттық / Физкультурно-спортивная	Мәдениет және өнер мекемелері / Учреждений культуры и искусства	Көлістік құрылыстар мен гимараттар / Транспортных зданий и сооружений	Инженерлік желілер мекемелері / Сооружений инженерных сетей	Гараждар / Гаражей	Басқалар / Прочие
1	2	3	4	5	6	7	8	9	10	11	12	13	14	15	16	17	18	19	20	21	22	23	24	25	26	27
				51	техническое	13.7																				13.7
				52	техническое	8.4																				8.4
				53	техническое	7.9																				7.9
				54	коридор	10.7																				10.7
				55	лестничная клеть	15																				15
				56	склад	9.6									9.6											
				57	кабинет	18.6												18.6								
				58	кабинет	28.9												28.9								
				59	санузел	3.3																				3.3
				60	санузел	3.8																				3.8
				61	подсобная	15.4																				15.4
				62	подсобная	15.4																				15.4
				63	подсобная	12.7																				12.7
				64	подсобная	7.8																				7.8
				65	техническое	119.3																				119.3

Осы құжат «Электрондық құжат және электрондық цифрлық қолтаңба туралы» 7-бабының 1 тармағының сәйкес қағаз жеткізгіштегі құжатпен бірдей.
Данный документ согласно пункту 1 статьи 7 Закона «Об электронном документе и электронной цифровой подписи» равнозначен документу на бумажном носителе.

*штрих-код ЖМБМК АЖ-дан алынған және вылет берушінің электрондық-цифрлық қолтаңбасымен қол қойылған деректері негізінде: «Алматының арнаулы үймет» меншіктік корпорациясы» коммерциялық емес акционерлік қоғамының Алматы қаласы бойынша филиалы

*штрих-код содержит данные, полученные из ИС ЕГКН и подписанные электронно-цифровой подписью услугодателя: Филиал некоммерческого акционерного общества «Государственная корпорация «Правительство для граждан» по городу Алматы

Жазылған күні / Дата записи	Жоспар бойынша литер / Литер по плану	Қабат / Этаж	Үй-жайлардың, бөлмелердің нөмірі / / Номера частей помещения, квартиры	Үй-жайлардың, пәтерлердің белгіленіс мақсаты/ Назначение частей помещения, квартиры	Пайдалы алаңы / Полезная площадь, кв. м. / Жалпы / Общая	Пайдалы / Полезная	Тұрғын / Жилая	Тұрғын емес / Нежилая	Жеке пәтерлерде / В отдельных квартирах	Жатақханаларда / В общежитиях	Қонақ үйлерде / В гостиницах	Сауда-саттық / Торговая	Өндірістік-өнеркәсіптік ғимараттар мен құрылыстар / Промышленно-производственных зданий и сооружений	Қоймақ / Складская	Білім беру мекемелері / Учреждений образования	Халыққа тұрмыстық қызмет көрсету кәсіпорындары / Предприятий бытового обслуживания	Басқарма, ғылыми, банктік, іскерлік ұйымдар мен мекемелер және т. б. / Организаций и учреждений управления, научных, банковских, общественных и т.п.	Қоғамдық тамақтандыру кәсіпорындары / Предприятий общественного питания	Денсаулық сақтау, емдеу мекемелері / Учреждений здравоохранения, лечебного назначения	Физкультура-спорттық / Физкультурно-спортивная	Мәдениет және өнер мекемелері / Учреждений культуры и искусства	Көліктік құрылыстар мен ғимараттар / Транспортных зданий и сооружений	Инженерлік желілер мекемелері / Сооружений инженерных сетей	Гараждар / Гаражей	Басқалар / Прочие
1	2	3	4	5	6	7	8	9	10	11	12	13	14	15	16	17	18	19	20	21	22	23	24	25	26	27
				66	техническое	12.8																				12.8
				67	склад	4.6									4.6											
				68	склад	6.5									6.5											
				69	колод.камера	49.4																				49.4
				70	колод.камера	78.7																				78.7
				71	служебное	14.4																				14.4
				72	тамбур	2.7																				2.7
				73	маш.отделение	26.7																		26.7		
				74	комната	18.3												18.3								
				75	лестничная клеть	5.7																				5.7
				76	электрощитовая	12.1																		12.1		
				77	подсобная	126.7																				126.7
				78	подсобная	39.2																				39.2
				79	подсобная	28.2																				28.2
				80	подсобная	23.2																				23.2

Осы құжат «Электрондық құжат және электрондық цифрлық қолтаңба туралы» 7-бабының 1 тармағының сәйкес қағаз жеткізгіштегі құжатпен бірдей.
Данный документ согласно пункту 1 статья 7 Закона «Об электронном документе и электронной цифровой подписи» равнозначен документу на бумажном носителе.

*штрих-код ЖМБМК АЖ-дан алынған және қызмет берушінің электрондық-цифрлық қолтаңбасымен қол қойылған деректері: қаптаушы: «Алматыдағы құрылыс үйінің меншіктің корпорациясы» коммерциялық емес акционерлік қоғамының Алматы қаласы бойынша филиалы
*штрих-код содержит данные, полученные из ИС ЕГКН и подписанные электронно-цифровой подписью услугодателя: Филиал некоммерческого акционерного общества «Государственная корпорация «Правительство для граждан» по городу Алматы

Жазылған күні / Дата записи	Жоспар бойынша литер / Литер по плану	Қабат / Этаж	Үй-жайлардың, бөлмелердің нөмірі /	Үй-жайлардың, бөлмелердің нөмірлері / Номера частей помещения, квартиры	Үй-жайлардың, пәтерлердің бөліктерінің мақсаты/ Назначение частей помещения, квартиры	Жалпы / Общая	Пайдалы / Полезная	Тұрғын / Жилая	Тұрғын емес / Нежилая	Жеке пәтерлерде / В отдельных квартирах	Жатақханаларда / В общежитиях	Қонақ үйлерде / В гостиницах	Сауда-саттық / Торговая	Өндірістік-өнеркәсіптік нысаттар мен құрылыстар / Промышленно-производственных зданий и сооружений	Қойма / Складская	Білім беру мекемелері / Учреждений образования	Халыққа тұрмыстық қызмет көрсету кешіндерінде / Предприятий бытового обслуживания	Басқарма, ғылыми, банктік, қоғамдық ұйымдар мен мекемелер және т.б. / Организаций и учреждений управления, научных, банковских, общественных и т.п.	Қоғамдық тамақтандыру кәсіпорындары / Предприятий общественного питания	Денсаулық сақтау, емдеу мекемелері / Учреждений здравоохранения, лечебного назначения	Физкультура-сауықтыру / Физкультурно-спортивная	Мәдениет және өнер мекемелері / Учреждений культуры и искусства	Көліктік құрылыстар мен ғимараттар / Транспортных зданий и сооружений	Инженерлік желілер мекемелері / Сооружений инженерных сетей	Гараждар / Гаражей	Басқалар / Прочие
1	2	3	4	5	6	7	8	9	10	11	12	13	14	15	16	17	18	19	20	21	22	23	24	25	26	27
				81	подсобная	20.3																				20.3
				82	подсобная	14.7																				14.7
				83	подсобная	34.4																				34.4
				84	коридор	80																				80
				85	тамбур	4.6																				4.6
				86	лестничная клеть	14.5																				14.5
				87	санузел	9.5																				9.5
				88	санузел	4.2																				4.2
				89	санузел	3																				3
				90	санузел	1																				1
				91	санузел	1.3																				1.3
				92	служебное	17.2																				17.2
				93	подсобная	40.8																				40.8
				94	венткамера	1																		1		
				95	венткамера	1.2																		1.2		

Осы құжат «Электрондық құжат және электрондық цифрлық қолтаңба туралы» 7-бабының 1 тармағының сәйкес қағаз жеткіншіліктегі құжатпен бірдей.
Данный документ согласно пункту 1 статьи 7 Закона «Об электронном документе и электронной цифровой подписи» равнозначен документу на бумажном носителе.

*штрих-код ЖМБМК АЖ-дан алынған және кызмет көрсетушінің электрондық-цифрлық қолтаңбасымен қол қойылған деректері қамтиды: «Алматыдағы орналған үйлер» мемлекеттік корпорациясы» коммерциялық емес акционерлік қоғамының Алматы қаласы бойынша филиалы

*штрих-код содержит данные, полученные из ИС ЕГКН и подписанные электронно-цифровой подписью услугодателя: Филиал некоммерческого акционерного общества «Государственная корпорация «Правительство для граждан» по городу Алматы

Жасалған күні / Дата записи	Жылдар бойынша литер / Литер по годам	Қабат / Этаж	Үй-жайлардың, бөлмелердің нөмірі /	Үй-жайлардың, бөлмелердің бөліктерінің нөмірі / Номера частей помещения, квартиры	Үй-жайлардың, пәтерлердің бөліктерінің мақсаты/ Назначение частей помещения, квартиры	Жалпы / Общая	Пайдалы / Полезная	Тұрғын / Жилая	Тұрғын емес / Нежилая	Жеке пәтерлерде / В отдельных квартирах	Жатақханада / В общежитии	Қонақ үйлерде / В гостинице	Сауда-саттық / Торговая	Өндірістік-өнеркәсіптік имараттар мен ғимараттар / Промышленно-производственных зданий и сооружений	Қойма / Складская	Білім беру мекемелері / Учреждений образования	Халыққа тұрмыстық қызмет көрсету кәсіпорындары / Предприятий бытового обслуживания	Бөбекжай, ғылыми, білімін, оқытуды ұйымдар мен мекемелер және т.б. / Организаций и учреждений управления, научных, образования, общественных и т.п.	Қоғамдық тамақтандыру кәсіпорындары / Предприятий общественного питания	Денсаулық сақтау, емдеу мекемелері / Учреждений здравоохранения, лечебного назначения	Физкультура-спортпық / Физкультурно-спортивная	Мәдениет және өнер мекемелері / Учреждений культуры и искусства	Көліктік құрылыстар мен имараттар / Транспортных зданий и сооружений	Инженерлік желілер мекемелері / Сооружений инженерных сетей	Гараждар / Гаражей	Басқалар / Прочие
1	2	3	4	5	6	7	8	9	10	11	12	13	14	15	16	17	18	19	20	21	22	23	24	25	26	27
				96	вентшахта	1.2																		1.2		
				97	коридор	13.3																				13.3
				98	вентшахта	1.2																		1.2		
				99	вентшахта	1.2																		1.2		
				100	вентшахта	1																		1		
				101	подсобная	40.8																				40.8
				102	комната	17.3												17.3								
				103	санузел	9.3																				9.3
				104	санузел	4.2																				4.2
				105	санузел	0.9																				0.9
				106	санузел	1.2																				1.2
				107	санузел	2.9																				2.9
				108	лестничная клеть	14.5																				14.5
				109	тамбур	4.9																				4.9
				110	санузел	1.4																				1.4

Осы құжат «Электрондық құжат және электрондық цифрлық қолтаңба туралы» 7-бабының 1 тармағына сәйкес қағаз жеткізгіштегі құжатпен бірдей.
Данный документ согласно пункту 1 статьи 7 Закона «Об электронном документе и электронной цифровой подписи» равнозначен документу на бумажном носителе.

*штрих-код ЖМБМК АЖ-дан алынған және қызмет берушінің электрондық-цифрлық қолтаңбасымен қол қойылған деректері қамтиды: «Алматыдағы арнаулы үй-жай» мемлекеттік корпорациясы» коммерциялық емес акционерлік қоғамының Алматы қаласы бойынша филиалы
*штрих-код содержит данные, полученные из ИС ЕГКН и подписанные электронно-цифровой подписью услугодателя: Филиал некоммерческого акционерного общества «Государственная корпорация «Правительство для граждан» по городу Алматы

Жазылған күні / Дата записи	Жоспар бойынша литер / Литер по плану	Қабат / Этаж	Үй-жайлардың, бөлмелердің саны /	Үй-жайлардың, бөлмелердің нөмірі / Номера частей помещения, комнаты	Үй-жайлардың, пәтерлердің белгіленіуі мақсаты/ Назначение частей помещения, квартиры	Жалпы / Общая	Пайдалы / Полезная	Тұрғын / Жилая	Тұрғын емес / Нежилая	Жеке пәтерлерде / В отдельных квартирах	Жатақханларда / В общежитиях	Қонақ үйлерде / В гостиницах	Сауда-саттық / Торговая	Өндірістік-өнеркәсіптік пәндерлер мен құрылыстар / Промышленно-производственных зданий и сооружений	Қойма / Складская	Білім беру мекемелері / Учреждений образования	Халыққа тұрмыстық қызмет көрсету кәсіпорындары / Предприятий бытового обслуживания	Басқарма, ғылыми, банктік, қоғамдық ұйымдар мен мекемелер және б / Организаций и учреждений управления, научных, банковских, общественных и т.п.	Қоғамдық тамақтандыру кәсіпорындары / Предприятий общественного питания	Денсаулық сақтау, емдеу мекемелері / Учреждений здравоохранения, лечебного назначения	Физкультура-спортпен / Физкультурно-спортивная	Мәдениет және өнер мекемелері / Учреждений культуры и искусства	Көпшілік қызметтер мен пәндерлер / Транспортных зданий и сооружений	Инженерлік желілер мекемелері / Сооружений инженерных сетей	Гараждар / Гаражей	Басқалар / Прочие
1	2	3	4	5	6	7	8	9	10	11	12	13	14	15	16	17	18	19	20	21	22	23	24	25	26	27
				111	санузел	2.1																				2.1
				112	гардероб	7.5																				7.5
				113	ПУИ	7.1																		7.1		
				114	коридор	20.3																				20.3
				115	кабинет	9.7												9.7								
				116	кабинет	10.4												10.4								
				117	кабинет	10.6												10.6								
				118	кабинет	8.6												8.6								
				119	коридор	14.5																				14.5
				120	кабинет	7.1												7.1								
				121	кабинет	8.3												8.3								
				122	кабинет	8.7												8.7								
				123	кабинет	7.5												7.5								
				124	кабинет	10.1												10.1								
				125	кабинет	22.4												22.4								

Осы құжат «Электрондық құжат және электрондық цифрлық қолтаңба туралы» 7-бабының 1 тармағына сәйкес қағаз жеткізгіштегі құжатпен бірдей.
Данный документ согласно пункту 1 статьи 7 Закона «Об электронном документе и электронной цифровой подписи» равнозначен документу на бумажном носителе.

*штрих-код ЖМБМК АЖ-ның анықтау және шығару электрондық-цифрлық қолтаңбасымен қол қойылған деректері негізінде: «Алматы қаласы бойынша филиалы» мемлекеттік корпорациясы» коммерциялық емес акционерлік қоғамының Алматы қаласы бойынша филиалы
*штрих-код содержит данные, полученные из ИС ЕТКН и подписанные электронно-цифровой подписью удостоверяющего: Филиала некоммерческого акционерного общества «Государственная корпорация «Правительство для граждан» по городу Алматы

Жылжитқан күні / Дата записи	Жоспар бойынша литер / Литер по плану	Қабат / Этаж	Үй-жайлардың, бөлмелердің [illegible]	Үй-жайлардың, бөлмелердің [illegible] / Номера частей помещения, [illegible]	Үй-жайлардың, бөлмелердің белгілерінің мәнісі/ Назначение частей помещения, [illegible]	Жалпы / Общая	Пайдалы / Полезная	Тұрғын / Жилая	Тұрғын емес / Нежилая	Жеке пәтерлерде / В отдельных квартирах	Жатақханаларда / В общежитиях	Қонақ үйлерде / В гостиницах	Сауда-саттық / Торговая	Өндірістік-өнеркәсіптік пәндерлер/ құрылыстар / Промышленно-производственных зданий и сооружений	Қоймақ / Складская	Білім беру мекемелері / Учреждений образования	Халыққа тұрмыстық қызмет көрсету кәсіпорындары / Предприятий бытового обслуживания	Басқарма, ғылыми, банктік, сақтандыру ұйымдар мен мекемелер және т.б / Организаций и учреждений управления, научных, банковских, общественных и т.п.	Қоғамдық тамақтандыру кәсіпорындары / Предприятий общественного питания	Денсаулық сақтау, емдеу мекемелері / Учреждений здравоохранения, лечебного назначения	Физкультура-спорттық / Физкультурно-спортивная	Мәдениет және өнер мекемелері / Учреждений культуры и искусства	Көліктік құрылыстар мен ғимараттар/ Транспортных зданий и сооружений	Инженерлік желілер мекемелері / Сооружения инженерных сетей	Гараждар / Гаражей	Басқалар / Прочие
1	2	3	4	5	6	7	8	9	10	11	12	13	14	15	16	17	18	19	20	21	22	23	24	25	26	27
				126	кладовая	17									17											
				127	кладовая	13.5									13.5											
				128	столовая	38.1													38.1							
				129	служебное	49.9																				49.9
				130	коридор	37																				37
				131	тамбур	4.3																				4.3
				132	электрощитовая	2.6																		2.6		
				133	тамбур шлюз	32.3																				32.3
				134	служебное	60																				60
				135	моечная	8.5																				8.5
				136	гардероб	44.5																				44.5
				137	коридор	8.9																				8.9
				138	душ	3.2																				3.2
				139	служебное	2.5																				2.5
				140	душ	1.8																				1.8

Осы құжат «Электрондық құжат және электрондық цифрлық қолтаңба туралы» 7-бабының 1 тармағының сәйкес қағаз жеткізгіштегі құжатпен бірдей.
Данный документ согласно пункту 1 статьи 7 Закона «Об электронном документе и электронной цифровой подписи» равнозначен документу на бумажном носителе.

*штрих-код ЖМБМК АЖ-дан алынған және қызмет берушінің электрондық цифрлық қолтаңбасының қол қойылған деректері қамтиды: «Алматыдағы арнаулы үйлер» мемлекеттік корпорациясы» коммерциялық емес акционерлік қоғамының Алматы қаласы бойынша филиалы
*штрих-код содержит данные, полученные из ИС ЕГКН и подписанные электронно-цифровой подписью услугодателя: Филиал некоммерческого акционерного общества «Государственная корпорация «Правительство для граждан» по городу Алматы

Жазылған күні / Дата записи	Жостар бойынша литер / Литер по плану	Қабат / Этаж	Үй-жайлардың, бөлмелердің нөмірі / Номера частей помещения, квартиры	Үй-жайлардың, бөлмелердің белгілеуі / Номера частей помещения, квартиры	Үй-жайлардың, бөлмелердің атауы / Назначение частей помещения, квартиры	Пайдалы пайдалану ауданы, шш. м / Площадь по внутренним обмерам, кв. м																				
						Жалпы / Общая	Пайдалы / Полезная	Тұрғын / Жилая	Тұрғын емес / Нежилая	Жеке пәтерлерде / В отдельных квартирах	Жатақханаларда / В общежитиях	Қонақ үйлерде / В гостиницах	Сауда-саттық / Торговая	Өндірістік-энергетикалық ғимараттарда / Промышленно-производственных зданиях и сооружениях	Қойма / Складская	Білім беру мекемелері / Учреждений образования	Халыққа тұрмыстық қызмет көрсету кәсіпорындары / Предприятий бытового обслуживания	Басқарма, тыныс, банктік, қоғамдық ұйымдар мен мекемелер және т.б. / Организаций и учреждений управления, научных, банковских, общественных и т.п.	Қоғамдық тамақтандыру кәсіпорындары / Предприятий общественного питания	Денсаулық сақтау, емдеу мекемелері / Учреждений здравоохранения, лечебного назначения	Физкультура-сауықтық / Физкультурно-спортивная	Мәдениет және өнер мекемелері / Учреждений культуры и искусства	Көліктік құрылыстар мен тіректер / Транспортных зданий и сооружений	Инженерлік желілер мекемелері / Сооружений инженерных сетей	Гараждар / Гаражей	Басқалар / Прочие
1	2	3	4	5	6	7	8	9	10	11	12	13	14	15	16	17	18	19	20	21	22	23	24	25	26	27
				141	гардероб	18.6																				18.6
				142	санузел	3																				3
				143	санузел	3.1																				3.1
				144	санузел	1																				1
				145	санузел	1																				1
				146	электрощитовая	25.9																		25.9		
				147	служебное	7																				7
				148	коридор	106																				106
				149	клавоная	21.2									21.2											
				150	электрощитовая	21.2																		21.2		
				151	техническое	12.9																		12.9		
				152	коридор	55.4																				55.4
				153	техническое	125.8																				125.8
				154	подсобная	8.2																				8.2
				155	подсобная	11.1																				11.1

Осы құжат «Электрондық құжат және электрондық цифрлық қолтаңба туралы» 7-бабының 1 тармағына сәйкес қағаз жеткізгіштегі құжатпен бірдей.
Данный документ согласно пункту 1 статьи 7 Закона «Об электронном документе и электронной цифровой подписи» равнозначен документу на бумажном носителе.

*штрих-код ЖМЬМК АЖ-дан алынған және қолдау берушінің электрондық-цифрлық қолтаңбасымен қол қойылған деректері негізінде: «Алматыдағы аумақтық ұйымы» мемлекеттік корпорациясы» коммерциялық емес акционерлік қоғамының Алматы қаласы бойынша филиалы
*штрих-код содержит данные, полученные из ИС ЕГКН и подписанные электронно-цифровой подписью услугодателя: Филиал некоммерческого акционерного общества «Государственная корпорация «Правительство для граждан» по городу Алматы

Жазылған күні / Дата записи	Жоспар бойынша литер / Литер по плану	Қабат / Этаж	Үй-жайлардың, бөлмелердің нөмірі /	Үй-жайлардың, бөлмелердің белгіленуі / Номера частей помещения, квартиры	Үй-жайлардың, пәтерлердің белгіленіс мақсаты/ Назначение частей помещения, квартиры	Жалпы / Общая	Пайдалы / Полезная	Тұрғын / Жилая	Тұрғын емес / Нежилая	Жеке пәтерлерде / В отдельных квартирах	Жатақханаларда / В общежитиях	Қонақ үйлерде / В гостиницах	Сауда-саттық / Торговая	Өндірістік-өнеркәсіптік ғимараттар мен құрылыстар / Промышленно-производственных зданий и сооружений	Қойма / Складская	Білім беру мекемелері / Учреждений образования	Халыққа тұрмыстық қызмет көрсету кәсіпорындары / Предприятий бытового обслуживания	Басқарма, ғылыми, банктік, қоғамдық ұйымдар мен мекемелер және т.б. / Организаций и учреждений управления, научных, банковских, общественных и т.п.	Қоғамдық тамақтандыру кәсіпорындары / Предприятий общественного питания	Денсаулық сақтау, емдеу мекемелері / Учреждений здравоохранения, лечебного назначения	Физкультура-спорттық / Физкультурно-спортивная	Мәдениет және өнер мекемелері / Учреждений культуры и искусства	Капиталдық құрылыстар мен ғимараттар / Транспортных зданий и сооружений	Инженерлік желілер мекемелері / Сооружений инженерных сетей	Гараждар / Гаражей	Басқалар / Прочие
1	2	3	4	5	6	7	8	9	10	11	12	13	14	15	16	17	18	19	20	21	22	23	24	25	26	27
				156	коридор	6.5																				6.5
				157	подсобная	11.8																				11.8
				158	электрощитовая	15.4									15.4											
				159	подсобная	15.6																				15.6
				160	санузел	3.8																				3.8
				161	санузел	3.3																				3.3
				162	кабинет	29.6												29.6								
				163	кабинет	29.9												29.9								
				164	лестничная клеть	14.9																				14.9
				165	ПУИ	11																		11		
				166	подсобная	13.1																				13.1
				167	кабинет	12.1												12.1								
				168	коридор	5.5																				5.5
				169	кабинет	6.6												6.6								
				170	подсобная	25.8																				25.8

Осы құжат «Электрондық құжат және электрондық цифрлық қолтаңба туралы» 7-бабының 1 тармағына сәйкес қағаз жеткізгіштегі құжатпен бірдей.
Данный документ согласно пункту 1 статьи 7 Закона «Об электронном документе и электронной цифровой подписи» равнозначен документу на бумажном носителе.

*штрих-код ЖМБМК АЖ-ден алынған және мынет берушінің электрондық-цифрлық қолтаңбасымен қол қойылған деректерді қамтиды: «Алматы қаласы бойынша филиалы» мемлекеттік корпорациясы» коммерциялық емес акционерлік қоғамының Алматы қаласы бойынша филиалы
*штрих-код содержит данные, полученные из ИС ЕГКН и подписанные электронно-цифровой подписью услугодателя: Филиал некоммерческого акционерного общества «Государственная корпорация «Правительство для граждан» по городу Алматы

Жазылған күні / Дата записи	Жоспар бойынша литер / Литер по плану	Қабат / Этаж	Үй-жайлардың, бөлмелердің нөмірі /	Үй-жайлардың, бөлмелердің бөліктерінің нөмірі / Номера частей помещения, квартиры	Үй-жайлардың, пәтерлердің бөліктерінің мақсаты/ Назначение частей помещения, квартиры	Пайдалы пайдаланылатын ауданы, шам. м. / В том числе																					
						Площадь по внутреннему обмеру, кв. м. / В том числе																					
						Жалпы / Общая	Пайдалы / Полезная	Тұрғын / Жилая	Тұрғын емес / Нежилая	Жеке пәтерлерде / В отдельных квартирах	Жатақханаларда / В общежитиях	Қонақ үйлерде / В гостиницах	Спорт-сауық / Торговая	Өндірістік-өнеркәсіптік ғимараттар мен құрылыстар / Производственно-промышленных зданий и сооружений	Қойма / Складская	Білім беру мекемелері / Учреждений образования	Халыққа тұрмыстық қызмет көрсету кәсіпорындары / Предприятий бытового обслуживания	Басқарма, тыныс, банктік, қоғамдық ұйымдар мен мекемелер және т.б. / Организаций и учреждений управления, научных, банковских, общественных и т.п.	Қоғамдық тамақтандыру кәсіпорындары / Предприятий общественного питания	Денсаулық сақтау, әлеуметтік / Учреждений здравоохранения, лечебного назначения	Физкультура-спорттық / Физкультурно-спортивная	Мәдениет және өнер мекемелері / Учреждений культуры и искусства	Көліктік құрылыстар мен ғимараттар / Транспортных зданий и сооружений	Инженерлік желілер мен жүйелер / Сооружений инженерных сетей	Гараждар / Гаражей	Басқалар / Прочие
1	2	3	4	5	6	7	8	9	10	11	12	13	14	15	16	17	18	19	20	21	22	23	24	25	26	27
				171	кабинет	26												26								
				172	коридор	9.1																				9.1
				173	лестничная клеть	16.8																				16.8
				174	кабинет	15.6												15.6								
				175	коридор	4.3																				4.3
				176	кабинет	4.3												4.3								
				177	кабинет	11.3												11.3								
				178	кабинет	13.4												13.4								
				179	подсобная	23.9																				23.9
				180	подсобная	7.6																				7.6
				181	подсобная	7.6																				7.6
				182	подсобная	26.7																				26.7
				183	подсобная	27.1																				27.1
				184	подсобная	27.1																				27.1
				185	подсобная	24.4																				24.4

Осы құжат «Электрондық құжат және электрондық цифрлық қолтаңба туралы» 7-бабының 1 тармағына сәйкес қағаз жеткізгіштегі құжатпен бірдей.
Данный документ согласно пункту 1 статьи 7 Закона «Об электронном документе и электронной цифровой подписи» равнозначен документу на бумажном носителе.

*штрих-код ЖМБМК АЖ-дан алынған және мынет берушінің электрондық-цифрлық қолтаңбасымен қол қойылған деректері негізінде: «Азаматтарға арналған үкімет» мемлекеттік корпорациясы» коммерциялық емес акционерлік қоғамының Алматы қаласы бойынша филиалы
*штрих-код содержит данные, полученные из ИС ЕГКН и подписанные электронно-цифровой подписью услугодателя: Филиал некоммерческого акционерного общества «Государственная корпорация «Правительство для граждан» по городу Алматы

Жазылған күні / Дата записи	Жоспар бойынша литер / Литер по плану	Қабат / Этаж	Үй-жайлардың, бөлмелердің нөмірі / Номера частей помещения, квартиры	Үй-жайлардың, бөлмелердің белгіленуі / Назначение частей помещения, квартиры	Жалпы / Общая	Пайдалы / Полезная	Тұрғын / Жилая	Тұрғын емес / Нежилая	Жеке пәтерлерде / В отдельных квартирах	Жатақханаларда / В общежитиях	Қонақ үйлерде / В гостиницах	Сауда-саттық / Торговая	Өндірістік-өнеркәсіптік ғимараттарда қарғыстар / Промышленно-производственных зданий и сооружений	Қойма / Складская	Білім беру мекемелері / Учреждений образования	Халыққа тұрмыстық қызмет көрсету кәсіпорындары / Предприятий бытового обслуживания	Басқарма, ғылыми, банктік, қоғамдық ұйымдар мен мекемелер және т.б. / Организаций и учреждений управления, научных, банковских, общественных и т.п.	Қоғамдық тамақтандыру кәсіпорындары / Предприятий общественного питания	Денсаулық сақтау, емдеу мекемелері / Учреждений здравоохранения, лечебного назначения	Физкультура-спорттық / Физкультурно-спортивная	Мәдениет және өнер мекемелері / Учреждений культуры и искусства	Көліктік құрылыстар мен ғимараттар / Транспортных зданий и сооружений	Инженерлік желілер мекемелері / Сооружений инженерных сетей	Гараждар / Гаражей	Басқалар / Прочие
1	2	3	4	5	6	7	8	9	10	11	12	13	14	15	16	17	18	19	20	21	22	23	24	25	26	27
				186	подсобная	11.9																				11.9
				187	коридор	143.5																				143.5
				188	коридор	12.9																				12.9
				189	подсобная	26.5																				26.5
				190	подсобная	26.8																				26.8
				191	лифтовой холл	27.3																				27.3
				192	подсобная	6.9																				6.9
				193	подсобная	41.1																				41.1
				194	подсобная	20																				20
				195	подсобная	20.5																				20.5
				196	подсобная	6.2																				6.2
				197	подсобная	10.8																				10.8
				198	тепловой пункт	89.8																		89.8		
				199	подсобная	34.7																				34.7
				200	подсобная	16.8																				16.8

Осы құжат «Электрондық құжат және электрондық цифрлық қолтаңба туралы» 7-бабының 1 тармағына сәйкес қағаз жеткізгіштегі құжатқа бірдей.
Данный документ согласно пункту 1 статьи 7 Закона «Об электронном документе и электронной цифровой подписи» равнозначен документу на бумажном носителе.

*штрих-код ЖМБМК АЖ-дан алынған және қызмет берушінің электрондық-цифрлық қолтаңбасымен қол қойылған деректері негізінде: «Алматыдағы ауданы» мемлекеттік корпорациясы» коммерциялық емес акционерлік қоғамының Алматы қаласы бойынша филиалы
*штрих-код содержит данные, полученные из ИС ЕГКН и подписанные электронно-цифровой подписью услугодателя: Филиал некоммерческого акционерного общества «Государственная корпорация «Правительство для граждан» по городу Алматы

Жазылған күні / Дата записи	Жоспар бойынша литер / Литер по плану	Қабат / Этаж	Үй-жайлардың, бөлмелердің нөмірі / Номера частей помещения, комнат	Үй-жайлардың, бөлмелердің атауы / Наименование частей помещения, комнат	Жалпы / Общая	Пайдалы / Полезная	Тұрғын / Жилая	Тұрғын емес / Нежилая	Жеке пәтерлерде / В отдельных квартирах	Жатақханаларда / В общежитиях	Қонақ үйлерде / В гостиницах	Сауда-саттық / Торговая	Өндірістік-өнеркәсіптік пайдалану мақсатындағы ғимараттар / Промышленно-производственных зданий и сооружений	Қойма / Складская	Білім беру мекемелері / Учреждений образования	Халыққа тұрмыстық қызмет көрсету кәсіпорындары / Предприятий бытового обслуживания	Басқарма, ғылыми, банктік, қоғамдық ұйымдар мен мекемелер және т.б. / Организаций и учреждений управления, научных, банковых, общественных и т.п.	Қоғамдық тамақтандыру кәсіпорындары / Предприятий общественного питания	Денсаулық сақтау, әлеуметтік мекемелер / Учреждений здравоохранения, лечебного назначения	Физкультура-спорттық / Физкультурно-спортивная	Мәдениет және өнер мекемелері / Учреждений культуры и искусства	Көліктік құрылыстар мен ғимараттар / Транспортных зданий и сооружений	Инженерлік жүйелер мекемелері / Сооружений инженерных сетей	Гараждар / Гаражей	Басқалар / Прочие
1	2	3	4	5	6	7	8	9	10	11	12	13	14	15	16	17	18	19	20	21	22	23	24	25	26	27
				201	коридор	196.9																				196.9
				202	подсобная	17																				17
				203	коридор	33.5																				33.5
				204	подсобная	20.8																				20.8
				205	гардероб	19.2																				19.2
				206	коридор	4.7																				4.7
				207	санузел	1																				1
				208	санузел	1																				1
				209	душ	4.7																				4.7
				210	гардероб	5.7																				5.7
				211	гардероб	5.7																				5.7
				212	душ	4.7																				4.7
				213	санузел	1																				1
				214	санузел	1																				1
				215	коридор	4.7																				4.7

Осы құжат «Электрондық құжат және электрондық цифрлық қолтаңба туралы» 7-бабының 1 тармағындағы сәйкес қағаз жеткізгіштегі құжатпен бірдей.
Данный документ согласно пункту 1 статьи 7 Закона «Об электронном документе и электронной цифровой подписи» равнозначен документу на бумажном носителе.

*штрих-код ЖМБМК АЖ-ды алмаған және қызмет берушінің электрондық-цифрлық қолтаңбасының кілт қоймасы директоры қамтады; «Алматыдағы арналған үйлер» мемлекеттік корпорациясы» коммерциялық емес акционерлік қоғамының Алматы қаласы бойынша филиалы

*штрих-код содержит данные, полученные из ИС ЕГКН и подписанные электронно-цифровой подписью услугодателя: Филиал некоммерческого акционерного общества «Государственная корпорация «Правительство для граждан» по городу Алматы

Жазылған күні / Дата записи	Жоспар бойынша литер / Литер по плану	Қабат / Этаж	Үй-жайлардың, бөлмелердің нөмірі / Номера частей помещения, квартиры	Үй-жайлардың, бөлмелердің белгілеуі / Наименование частей помещения, квартиры	Жалпы / Общая	Пайдалы / Полезная	Тұрғын / Жилая	Тұрғын емес / Нежилая	Жеке пәтерлерде / В отдельных квартирах	Жатақханада / В общежитиях	Қонақ үйлерде / В гостиницах	Сауда-саттық / Торговая	Өндірістік-өнеркәсіптік ғимараттар мен құрылыстар / Промышленно-производственных зданий и сооружений	Қойма / Складская	Білім беру мекемелері / Учреждений образования	Халыққа тұрмыстық қызмет көрсету кәсіпорындары / Предприятий бытового обслуживания	Басқарма, ғылыми, банктік, конструкторлық ұйымдар мен мекемелер және т.б. / Организаций и учреждений управления, научных, банковских, общественных и т.п.	Қоғамдық тамақтандыру кәсіпорындары / Предприятий общественного питания	Денсаулық сақтау, әлеуметтік қамтамасыз ету мекемелері / Учреждений здравоохранения, лечебного назначения	Физкультура-сауықтыру, спорттық / Физкультурно-спортивная	Мәдениет және өнер мекемелері / Учреждений культуры и искусства	Көліктік құрылыстар мен ғимараттар / Транспортных зданий и сооружений	Инженерлік желілер мекемелері / Сооружений инженерных сетей	Гараждар / Гаражей	Басқалар / Прочие
1	2	3	4	5	6	7	8	9	10	11	12	13	14	15	16	17	18	19	20	21	22	23	24	25	26	27
				216	гардероб	19.2																				19.2
				217	комната	19.9												19.9								
				218	склад	12.4									12.4											
				219	склад	6.3									6.3											
				220	склад	41.1									41.1											
					Итого по этажу:	3942.7									147.6			355.2	38.1					216.1		3185.2
		2		1	тамбур	12.8																				12.8
				2	окрана	13.4																				13.4
				3	проходная	42.3																				42.3
				4	фойе	561.8																				561.8
				5	коридор	6.6																				6.6
				6	кабинет	13.3												13.3								
				7	кабинет	21.3												21.3								
				8	кабинет	21.2												21.2								

Осы құжат «Электрондық құжат және электрондық цифрлық қолтаңба туралы» 7-бабының 1 тармағына сәйкес қағаз жеткізгіштегі құжатпен бірдей.
Данный документ согласно пункту 1 статьи 7 Закона «Об электронном документе и электронной цифровой подписи» равнозначен документу на бумажном носителе.

*штрих-код ЖМБМК АЖ-дан алынған және нысанет берушінің электрондық-цифрлық қолтаңбасымен қол қойылған деректері негізінде: «Алматыдағы арнаулы үкімет» мемлекеттік корпорациясы» коммерциялық емес акционерлік қоғамының Алматы қаласы бойынша филиалы
*штрих-код содержит данные, полученные из ИС ЕГКН и подписанные электронно-цифровой подписью удостоверяющего: Филиал некоммерческого акционерного общества «Государственная корпорация «Правительство для граждан» по городу Алматы

Жасалған күні / Дата записи	Жоспар бойынша литер / Литер по плану	Қабат / Этаж	Үй-жайлардың, бөлмелердің нөмірі / Номера частей помещения, квартиры	Үй-жайлардың, бөлмелердің бөліктерінің / Номера частей помещения, квартиры	Үй-жайлардың, бөлмелердің бөліктерінің мақсаты/ Назначение частей помещения, квартиры	Жалпы / Общая	Пайдалы / Полезная	Тұрғын / Жилая	Тұрғын емес / Нежилая	Жеке пәтерлерде / В отдельных квартирах	Жатақханаларда / В общежитиях	Қонақ үйлерде / В гостиницах	Сауда-саттық / Торговая	Өнеркәсіптік-өндірістік нысандар/ Промышленно-производственных зданий и сооружений	Қойма / Складская	Білім беру мекемелері / Учреждений образования	Халыққа тұрмыстық қызмет көрсету кәсіпорындары / Предприятий бытового обслуживания	Басқарым, ғылыми, банктік, қоғамдық ұйымдар мен мекемелер және т.б. / Организаций и учреждений управления, научных, банковских, общественных и т.п.	Қоғамдық тамақтандыру кәсіпорындары / Предприятий общественного питания	Денсаулық сақтау, емдеу мекемелер/ Учреждений здравоохранения, лечебного назначения	Физкультура-спорттық / Физкультурно-спортивная	Мәдениет және өнер мекемелері / Учреждений культуры и искусства	Көліктік құрылыстар мен ғимараттар / Транспортных зданий и сооружений	Инженерлік желілер мекемелері / Сооружений инженерных сетей	Гараждар / Гаражей	Басқалар / Прочие
1	2	3	4	5	6	7	8	9	10	11	12	13	14	15	16	17	18	19	20	21	22	23	24	25	26	27
				9	кабинет	45.6												45.6								
				10	кабинет	21.3												21.3								
				11	кабинет	21.2												21.2								
				12	кабинет	22.9												22.9								
				13	кабинет	25.4												25.4								
				14	кабинет	15.4												15.4								
				15	кабинет	14.9												14.9								
				16	кабинет	15.1												15.1								
				17	кабинет	15.2												15.2								
				18	кабинет	14												14								
				19	кабинет	12.4												12.4								
				20	лестничная клеть	2.9																				2.9
				21	тамбур	15.9																				15.9
				22	охрана	3.8																				3.8
				23	кабинет	13.6												13.6								

Осы құжат «Электрондық құжат және электрондық цифрлық қолтаңба туралы» 7-бабының 1 тармағына сәйкес қағаз жеткізгіштегі құжатпен бірдей.
Данный документ согласно пункту 1 статьи 7 Закона «Об электронном документе и электронной цифровой подписи» равнозначен документу на бумажном носителе.

*ақпарат-көз ЖМБМК АЖ-дан алынған және қызмет берушінің электрондық-цифрлық қолтаңбасымен қол қойылған деректерді қамтиды: «Азаматтарға арналған үкімет» мемлекеттік корпорациясы» коммерциялық емес акционерлік қоғамының Алматы қаласы бойынша филиалы
*запрос-код содержит данные, полученные из ИС ЕГКН и подписанные электронно-цифровой подписью услугодателя: Филиал некоммерческого акционерного общества «Государственная корпорация «Правительство для граждан» по городу Алматы

Жазылған күні / Дата записи	Жосар бойынша литер / Литер по плану	Қабат / Этаж	Үй-жайлардың, бөлмелердің нөмірі	Үй-жайлардың, бөлмелердің бөліктерінің / Номера частей помещения, квартир	Үй-жайлардың, бөлмелердің бөліктерінің мақсаты / Назначение частей помещения, квартир	Жалпы / Общая	Пайдалы / Полезная	Тұрғын / Жилая	Тұрғын емес / Нежилая	Жеке үйлерде / В отдельных квартирах	Жатақханаларда / В общежитиях	Қонақ үйлерде / В гостинице	Сауда-саттық / Торговая	Өндірістік-өндірістік емес ғимараттар мен құрылыстар / Промышленно-производственных зданий и сооружений	Қойма / Складская	Білім беру мекемелері / Учреждений образования	Халыққа тұрмыстық қызмет көрсету кәсіпорындары / Предприятий бытового обслуживания	Басқарма, ғылыми, бөгде, қоғамдық ұйымдар мен мекемелер және т. / Организаций и учреждений управления, научных, общественных и т.п.	Қоғамдық тамақтандыру кәсіпорындары / Предприятий общественного питания	Денсаулық сақтау, емдеу мекемелері / Учреждений здравоохранения, лечебного назначения	Физкультура-спорттық / Физкультурно-спортивная	Мәдениет және өнер мекемелері / Учреждений культуры и искусства	Көліктік құрылыстар мен ғимараттар / Транспортных зданий и сооружений	Инженерлік желілер мен жүйелер / Сооружений инженерных сетей	Гараждар / Гаражей	Басқалар / Прочие
1	2	3	4	5	6	7	8	9	10	11	12	13	14	15	16	17	18	19	20	21	22	23	24	25	26	27
				24	зал ожидания	35.1												35.1								
				25	конференц зал	22.4												22.4								
				26	кабинет	14.7												14.7								
				27	кабинет	23.4												23.4								
				28	коридор	12.1																				12.1
				29	санузел	7.6																				7.6
				30	коридор	17																				17
				31	лифт	3.1																				3.1
				32	вестибюль	14																				14
				33	коридор	13.7																				13.7
				34	кабинет	14.3												14.3								
				35	санузел	1.9																				1.9
				36	санузел	3.4																				3.4
				37	санузел	3.4																				3.4
				38	санузел	1.9																				1.9

Осы құжат «Электрондық құжат және электрондық цифрлық қолтаңба туралы» 7-бабының 1 тармағына сәйкес қағаз жеткізгіштегі құжатпен бірдей.
Данный документ согласно пункту 1 статьи 7 Закона «Об электронном документе и электронной цифровой подписи» равнозначен документу на бумажном носителе.

*штрих-код ЖМБМК АЖ-дан алынған және қызмет берушінің электрондық-цифрлық қолтаңбасымен қол қойылған деректерді қамтиды: «Алматыдағы арнаулы үйлер» мемлекеттік корпорациясы» коммерциялық емес акционерлік қоғамының Алматы қаласы бойынша филиалы
*штрих-код содержит данные, полученные из ИС ЕГКН и подписанные электронно-цифровой подписью услугодателя: Филиал некоммерческого акционерного общества «Государственная корпорация «Правительство для граждан» по городу Алматы

Жылтаған күні / Дата записи	Жосар бойынша литер / Литер по плану	Қабат / Этаж	Үй-жайлардың, бөлмелердің нөмірі /	Үй-жайлардың, бөлмелердің бөліктерінің / Номера частей помещений, квартиры	Үй-жайлардың, пәтерлердің бөліктерінің мақсаты/ Назначение частей помещения, квартиры	Жалпы / Общая	Пайдалы / Полезная	Тұрғын / Жилая	Тұрғын емес / Нежилая	Жеке пәтерлерде / В отдельных квартирах	Жатақханаларда / В общежитиях	Қонақ үйлерде / В гостиницах	Сауда-саттық / Торговая	Өндірістік-өнеркәсіптік ғимараттар мен құрылыстар / Промышленно-производственных зданий и сооружений	Қойма / Складская	Білім беру мекемелері / Учреждений образования	Халыққа тұрмыстық қызмет көрсету кәсіпорындары / Предприятий бытового обслуживания	Басқарма, ғылыми, банктік, қоғамдық ұйымдар мен мекемелер және т.б. / Организаций и учреждений управления, научных, банковских, общественных и т.п.	Қоғамдық тамақтандыру кәсіпорындары / Предприятий общественного питания	Денсаулық сақтау, емдеу мекемелері / Учреждений здравоохранения, лечебного назначения	Физкультура-спорттық / Физкультурно-спортивная	Мәдениет және өнер мекемелері / Учреждений культуры и искусства	Көліктік құрылыстар мен ғимараттар / Транспортных зданий и сооружений	Инженерлік желілер мекемелері / Сооружений инженерных сетей	Гараждар / Гаражей	Басқалар / Прочие
1	2	3	4	5	6	7	8	9	10	11	12	13	14	15	16	17	18	19	20	21	22	23	24	25	26	27
				39	кабинет	13.1												13.1								
				40	кабинет	14.4												14.4								
				41	коридор	41.9																				41.9
				42	кабинет	13.9												13.9								
				43	лестничная клеть	26.3																				26.3
				44	лифт	2.7																				2.7
				45	холл (межэтаж)	43.8																				43.8
				46	кабинет	14.6												14.6								
				47	кабинет	14.1												14.1								
				48	кабинет	14.5												14.5								
				49	кабинет	14.9												14.9								
				50	кабинет	15												15								
				51	коридор	55.6																				55.6
				52	кабинет	14.3												14.3								
				53	техническое	7.5																				7.5

Осы құжат «Электрондық құжат және электрондық цифрлық қолтаңба туралы» 7-бабының 1 тармағындағы сәйкес қағаз жеткізгіштегі құжатпен бірдей.
Данный документ согласно пункту 1 статьи 7 Закона «Об электронном документе и электронной цифровой подписи» равнозначен документу на бумажном носителе.

*штрих-код ЖМБМК АЖ-дан алынған және нысанет берушінің электрондық-цифрлық қолтаңбасымен қол қойылған деректерді қамтиды: «Ахуалтарға арналған үйлер» мемлекеттік корпорациясы» коммерциялық емес акционерлік қоғамының Алматы қаласы бойынша филиалы
*штрих-код содержит данные, полученные из ИС ЕГКН и подписанные электронно-цифровой подписью услугодателя: Филиал некоммерческого акционерного общества «Государственная корпорация «Правительство для граждан» по городу Алматы

Жылытатын күні / Дата записи	Жосар бойынша литер / Литер по плану	Қабат / Этаж	Үй-жайлардың, бөлмелердің нөмірі /	Үй-жайлардың, бөлмелердің бөліктерінің / Номера частей помещения, квартиры	Үй-жайлардың, пәтерлердің бөліктерінің мақсаты/ Назначение частей помещения, квартиры	Жалпы / Общая	Пайдалы / Полезная	Тұрғын / Жилая	Тұрғын емес / Нежилая	Жеке пәтерлерде / В отдельных квартирах	Жатақханаларда / В общежитиях	Қонақ үйлерде / В гостиницах	Сауда-саттық / Торговая	Өндірістік-өнеркәсіптік ғимараттар мен құрылыстар / Промышленно-производственных зданий и сооружений	Қойма / Складская	Білім беру мекемелері / Учреждений образования	Халыққа тұрмыстық қызмет көрсету кәсіпорындары / Предприятий бытового обслуживания	Басқарма, ғимараттар, банктік, қоғамдық ұйымдар мен мекемелер және т.б. / Организаций и учреждений управления, научных, банковских, общественных и т.п.	Қоғамдық тамақтандыру кәсіпорындары / Предприятий общественного питания	Денсаулық сақтау, емдеу мекемелері / Учреждений здравоохранения, лечебного назначения	Физкультура-спорттық / Физкультурно-спортивная	Мәдениет және өнер мекемелері / Учреждений культуры и искусства	Көліктік құрылыстар мен ғимараттар / Транспортных зданий и сооружений	Инженерлік желілер мекемелері / Сооружений инженерных сетей	Гараждар / Гаражей	Басқалар / Прочие
1	2	3	4	5	6	7	8	9	10	11	12	13	14	15	16	17	18	19	20	21	22	23	24	25	26	27
				54	служебное	0.7																				0.7
				55	санузел	1.1																				1.1
				56	санузел	2.7																				2.7
				57	санузел	7.5																				7.5
				58	лестничная клеть	15																				15
				59	коридор	7.3																				7.3
				60	кабинет	16.7												16.7								
				61	коридор	51.5																				51.5
				62	кабинет	25.3												25.3								
				63	кабинет	14.9												14.9								
				64	санузел	2.9																				2.9
				65	санузел	3.8																				3.8
				66	лифт	4.4																				4.4
				67	лестничная клеть	23.1																				23.1
				68	лифтовой холл	37.9																				37.9

Осы құжат «Электрондық құжат және электрондық цифрлық қолтаңба туралы» 7-бабының 1 тармағындағы сейкес қағаз жеткізгіштегі құжатпен бірдей.
Данный документ согласно пункту 1 статье 7 Закона «Об электронном документе и электронной цифровой подписи» равнозначен документу на бумажном носителе.

*штрих-код ЖМБМК АЖ-дан алынған және кадастр берушінің электрондық-цифрлық қолтаңбасымен қол қойылған деректері негізінде: «Алматы қаласы бойынша жылжымайтын мүлік кадастры жөніндегі мемлекеттік корпорациясы» коммерциялық емес акционерлік қоғамының Алматы қаласы бойынша филиалы
*штрих-код содержит данные, полученные из ИС ЕГКН и подписанные электронно-цифровой подписью уполномоченного: Филиал некоммерческого акционерного общества «Государственная корпорация «Правительство для граждан» по городу Алматы

Жазылған күні / Дата записи	Жоспар бойынша литер / Литер по плану	Қабат / Этаж	Үй-жайлардың, бөлмелердің нөмірі /	Үй-жайлардың, бөлмелердің бөлігінің / Номера частей помещения, квартиры	Үй-жайлардың, пәтерлердің бөлігінің мақсаты/ Назначение частей помещения, квартиры	Жалпы / Общая	Пайдалы / Полезная	Тұрғын / Жилая	Тұрғын емес / Нежилая	Жеке пәтерлерде / В отдельных квартирах	Жатақханаларда / В общежитиях	Қонақ үйлерде / В гостиницах	Сауда-саттық / Торговая	Өндірістік-өнеркәсіптік ғимараттарда/ зауыттар / Промышленно-производственных зданий и сооружений	Қойма / Складская	Білім беру мекемелері / Учреждений образования	Жалпыға тұрғындық қызмет көрсету кәсіпорындары / Предприятий бытового обслуживания	Басқарма, ғылыми, банктік, қаржылық ұйымдар мен мекемелер және т.б. / Организаций и учреждений управления, научных, банковских, общественных и т.п.	Қоғамдық тамақтандыру кәсіпорындары / Предприятий общественного питания	Денсаулық сақтау, емдеу мекемелері / Учреждений здравоохранения, лечебного назначения	Физкультура-спорттық / Физкультурно-спортивная	Мәдениет және өнер мекемелері / Учреждений культуры и искусства	Көліктік қарымдастар мен гараждар / Транспортных средств и сооружений	Инженерлік желілер мекемелері / Сооружений инженерных сетей	Гараждар / Гаражей	Басқалар / Прочие
1	2	3	4	5	6	7	8	9	10	11	12	13	14	15	16	17	18	19	20	21	22	23	24	25	26	27
				69	коридор	15.6																				15.6
				70	столовая	46.9													46.9							
				71	тамбур	2.8																				2.8
				72	столовая	31.8													31.8							
				73	коридор	15.1																				15.1
				74	подсобная	4.4									4.4											
				75	овощной цех	22.3													22.3							
				76	мясо-рыбный цех	27.6													27.6							
				77	коридор	67.4																				67.4
				78	моечная	28.1													28.1							
				79	охлаждающая камера	7.7													7.7							
				80	моечная	4.4													4.4							
				81	моечная	5.4													5.4							
				82	кондитерский цех	51.3													51.3							
				83	лестничная клеть	23.3																				23.3

Осы құжат «Электрондық құжат және электрондық цифрлық қолтаңба туралы» 7-бабының 1 тармағына сәйкес қағаз жеткізгіштегі құжатпен бірдей.
Данный документ согласно пункту 1 статья 7 Закона «Об электронном документе и электронной цифровой подписи» равнозначен документу на бумажном носителе.

*штрих-код ЖМБМК АЖ-дан алынған және нысанат берушінің электрондық-цифрлық қолтаңбасымен нақ қойылған деректерді қамтиды. «Алматарев арналы үймесі» мемлекеттік корпорациясы» коммерциялық емес акционерлік қоғамының Алматы қаласы бойынша филиалы
*штрих-код содержит данные, полученные из ИС ЕГКН и подписанные электронно-цифровой подписью услугодателя: Филиал некоммерческого акционерного общества «Государственная корпорация «Правительство для граждан» по городу Алматы

Жасалған күні / Дата записи	Жобалар бойынша литер / Литер по плану	Қабат / Этаж	Үй-жайлардың, бөлмелердің нөмірі / Номера частей помещения, квартиры	Үй-жайлардың, бөлмелердің бөліктерінің нөмірі / Номера частей помещения, квартиры	Үй-жайлардың, пәтерлердің бөліктерінің мақсаты / Назначение частей помещения, квартиры	Жалпы / Общая	Пайдалы / Полезная	Тұрғын / Жилая	Тұрғын емес / Нежилая	Жеке пәтерлерде / В отдельных квартирах	Жатақханаларда / В общежитиях	Қонақ үйлерде / В гостиницах	Сауда-саттық / Торговая	Өндірістік-өнеркәсіптік ғимараттар мен құрылыстар / Промышленно-производственных зданий и сооружений	Кеңсе / Складская	Білім беру мекемелері / Учреждений образования	Халыққа тұрмыстық қызмет көрсету кәсіпорындары / Предприятий бытового обслуживания	Басқарма, ғылыми, банктік, қоғамдық ұйымдар мен мекемелер және т.б. / Организаций и учреждений управления, научных, банковских, общественных и т.п.	Қоғамдық тамақтандыру кәсіпорындары / Предприятий общественного питания	Денсаулық сақтау, әлеуметтік мекемелер / Учреждений здравоохранения, лечебного назначения	Физкультура-спорттық / Физкультурно-спортивная	Мәдениет және өнер мекемелері / Учреждений культуры и искусства	Көліктік құрылыстар мен ғимараттар / Транспортных зданий и сооружений	Инженерлік желілер мекемелер / Сооружений инженерных сетей	Гараждар / Гаражей	Басқалар / Прочие
1	2	3	4	5	6	7	8	9	10	11	12	13	14	15	16	17	18	19	20	21	22	23	24	25	26	27
				84	подсобная	15.4									15.4											
				85	горячий цех	133.6													133.6							
				86	коридор	57.4																				57.4
				87	кладовая	7.1									7.1											
				88	подсобная	8.8									8.8											
				89	коридор	16.2																				16.2
				90	лестничная клеть	7.9																				7.9
				91	подсобная	31.5									31.5											
				92	подсобная	9.4									9.4											
				93	коридор	7.6																				7.6
				94	санузел	2.5																				2.5
				95	санузел	1.3																				1.3
				96	санузел	1.5																				1.5
				97	санузел	1.5																				1.5
				98	санузел	1.5																				1.5

Осы құжат «Электрондық құжат және электрондық цифрлық қолтаңба туралы» 7-бабының 1 тармақшасына сәйкес қағаз жеткізгіштегі құжатпен бірдей.
Данный документ согласно пункту 1 статьи 7 Закона «Об электронном документе и электронной цифровой подписи» равнозначен документу на бумажном носителе.

*штрих-код ЖМБМК АЖ-дан алынған және қызмет берушінің электрондық-цифрлық қолтаңбасымен жол жүйелеу деректері қамтиды: «Алматыдағы қалалық ұлттық» мемлекеттік корпорациясы» коммерциялық емес акционерлік қоғамының Алматы қаласы бойынша филиалы
*штрих-код содержит данные, полученные из ИС ЕГКН и подписанные электронно-цифровой подписью услугодателя: Филиал некоммерческого акционерного общества «Государственная корпорация «Правительство для граждан» по городу Алматы

Жолғанған күні / Дата записи	Жоспар бойынша литер / Литер по плану	Қабат / Этаж	Үй-жайлардың, бөлмелердің саны /	Үй-жайлардың, бөлмелердің бөлігінің / Номера частей помещения, квартиры	Үй-жайлардың, пәтерлердің белгілерінің мақсаты/ Назначение частей помещения, квартиры	Жалпы / Общая	Пайдалы / Полезная	Тұрғын / Жилая	Тұрғын емес / Нежилая	Жеке пәтерлерде / В отдельных квартирах	Жатақханаларда / В общежитиях	Қонақ үйлерде / В гостиницах	Сауда-саттық / Торговая	Өнеркәсіптік-энергетикалық пәндерлер / Промышленно-производственных зданий и сооружений	Қоймалық / Складская	Білім беру мекемелері / Учреждений образования	Халыққа тұрмыстық қызмет көрсету кәсіпорындары / Предприятий бытового обслуживания	Басқарма, қазынашылық, банктік, сақтандыру ұйымдар мен мекемелер және т.б. / Организаций и учреждений управления, научных, банковских, общественных и т.п.	Қоғамдық тамақтандыру кәсіпорындары / Предприятий общественного питания	Денсаулық сақтау, емдеу мекемелері / Учреждений здравоохранения, лечебного назначения	Физкультура-спорттық / Физкультурно-спортивная	Мәдениет және өнер мекемелері / Учреждений культуры и искусства	Көліктік құрылыстар мен ғимараттар / Транспортных зданий и сооружений	Инженерлік желілер мекемелері / Сооружений инженерных сетей	Гараждар / Гаражей	Басқалар / Прочие
1	2	3	4	5	6	7	8	9	10	11	12	13	14	15	16	17	18	19	20	21	22	23	24	25	26	27
				99	санузел	1.5																				1.5
				100	санузел	1.5																				1.5
				101	санузел	6.7																				6.7
				102	санузел	4.1																				4.1
				103	санузел	6.7																				6.7
				104	санузел	3																				3
				105	ПУИ	3.4																				3.4
				106	санузел	4.1																				4.1
				107	коридор	14.5																				14.5
				108	санузел	6.6																				6.6
				109	моечная	5.2													5.2							
				110	санузел	10																				10
				111	санузел	1.5																				1.5
				112	санузел	1.5																				1.5
				113	санузел	1.5																				1.5

Осы құжат «Электрондық құжат және электрондық цифрлық қолтаңба туралы» 7-бабының 1 тармағына сәйкес қағаз жеткізгіштегі құжатқа бірдей.
Данный документ согласно пункту 1 статьи 7 Закона «Об электронном документе и электронной цифровой подписи» равнозначен документу на бумажном носителе.

*штрих-код ЖМБМК АЖ-дан алынған және қызмет берушінің электрондық-цифрлық қолтаңбасымен қол қойылған деректерді қамтиды; «Азаматтарға арналған үкімет» мемлекеттік корпорациясы» коммерциялық емес акционерлік қоғамының Алматы қаласы бойынша филиалы
*штрих-код содержит данные, полученные из ИС ЕГКН и подписанные электронно-цифровой подписью услугодателя. Филиал некоммерческого акционерного общества «Государственная корпорация «Правительство для граждан» по городу Алматы

Жасалған күні / Дата записи	Жостар бойынша литер / Литер по плану	Қабат / Этаж	Үй-жайлардың, бөлмелердің саны /	Үй-жайлардың, бөлмелердің бөліктерінің / Номера частей помещения, квартиры	Үй-жайлардың, пәтерлердің, бөліктерінің мақсаты/ Назначение частей помещения, квартиры	Жалпы / Общая	Пайдалы / Полезная	Тұрғын / Жилая	Тұрғын емес / Нежилая	Жеке пәтерлерде / В отдельных квартирах	Жатханаларда / В общежитиях	Қонақ үйлерде / В гостиницах	Сауда-саттық / Торговая	Өндірістік-өнеркәсіптік пәнжарғы мен жарғыластар / Промышленно-производственных зданий и сооружений	Қойма / Складская	Білім беру мекемелері / Учреждений образования	Халыққа тұрмыстық қызмет көрсету кәсіпорындары / Предприятий бытового обслуживания	Басқарма, ғылыми, банктік, қаржылық ұйымдар мен мекемелер және т.б. / Организаций и учреждений управления, научных, банковских, общественных и т.п.	Қоғамдық тамақтандыру кәсіпорындары / Предприятий общественного питания	Денсаулық сақтау, әлеуметтік мекемелер/ Учреждений здравоохранения, лечебного назначения	Физкультура-спорттық / Физкультурно-спортивная	Мәдениет және өнер мекемелері / Учреждений культуры и искусства	Көліктік құрылыстар мен ғимараттар/ Транспортных зданий и сооружений	Инженерлік желілер мекемелері/ Сооружений инженерных сетей	Гараждар / Гаражей	Басқалар / Прочие
1	2	3	4	5	6	7	8	9	10	11	12	13	14	15	16	17	18	19	20	21	22	23	24	25	26	27
				114	служебное	13.4																				13.4
				115	столовая	70													70							
				116	охлаждающая камера	10													10							
				117	хлебохранка	5.3													5.3							
				118	холодный цех	24.2													24.2							
				119	коридор	18.2																				18.2
				120	моечная	10.8													10.8							
				121	служебное	8.2																				8.2
				122	тамбур	1.4																				1.4
				123	служебное	1.4																				1.4
				124	лестничная клеть	23.3																				23.3
				125	кабинет	15.6												15.6								
				126	кладовая	14.8									14.8											
				127	столовая	42.1													42.1							
				128	столовая	30.1													30.1							

Осы құжат «Электрондық құжат және электрондық цифрлық қолтаңба туралы» 7-бабының 1 тармағындағы сәйкес қағаз жеткізгіштегі құжатқа бірдей.
Данный документ согласно пункту 1 статьи 7 Закона «Об электронном документе и электронной цифровой подписи» равнозначен документу на бумажном носителе.

*ақпарат-код ЖМБМК АЖ-дан алынған және қызмет берушінің электрондық-цифрлық қолтаңбасымен қол қойылған деректерді қамтиды: «Алматыдағы арнаулы уәкілетті мемлекеттік корпорациясы» коммерциялық емес акционерлік қоғамының Алматы қаласы бойынша филиалы
*ответ-код содержит данные, полученные из ИС ЕГКН и подписанные электронно-цифровой подписью услугодателя: Филиал некоммерческого акционерного общества «Государственная корпорация «Правительство для граждан» по городу Алматы

Жазылған күні / Дата записи	Жолдар бойынша литер / Литер по [illegible]	Қабат / Этаж	Үй-жайлардың, бөлмелердің саны / [illegible]	Үй-жайлардың, бөлмелердің нөмірлері / Номера частей помещения, квартиры	Үй-жайлардың, пәтерлердің бөліктерінің мақсаты / Назначение частей помещения, квартиры	Жалпы / Общая	Пайдалы / Полезная	Тұрғын / Жилая	Тұрғын емес / Нежилая	Жеке пәтерлерде / В отдельных квартирах	Жатақханаларда / В общежитиях	Қонақ үйлерде / В гостиницах	Сауда-саттық / Торговая	Өндірістік-өнеркәсіптік ғимараттар мен құрылыстар / Промышленно-производственных зданий и сооружений	Қойма / Складская	Білім беру мекемелері / Учреждений образования	Халыққа тұрмыстық қызмет көрсету кәсіпорындары / Предприятий бытового обслуживания	Басқарма, ғылыми, банктік ұйымдар мен мекемелер және т.б. / Организаций и учреждений управления, научных, банковских, общественных и т.п.	Қоғамдық тамақтандыру кәсіпорындары / Предприятий общественного питания	Денсаулық сақтау, емдеу мекемелері / Учреждений здравоохранения, лечебного назначения	Физкультура-спорттық / Физкультурно-спортивная	Мәдениет және өнер мекемелері / Учреждений культуры и искусства	Қалақтық құрылыстар мен ғимараттар / Транспортных зданий и сооружений	Инженерлік желілер мекемелері / Сооружений инженерных сетей	Гараждар / Гаражей	Басқалар / Прочие
1	2	3	4	5	6	7	8	9	10	11	12	13	14	15	16	17	18	19	20	21	22	23	24	25	26	27
				129	стоповая	158.7													158.7							
				130	кабинет	11.9												11.9								
				131	коридор	54.9																				54.9
				132	лестничная клеть	23.1																				23.1
				133	лифтовой холл	38.1																				38.1
				134	лифт	4.4																				4.4
				135	санузел	7.9																				7.9
				136	операционный зал	58.5												58.5								
				137	коридор	82.1																				82.1
				138	коридор	6.6																				6.6
				139	лестничная клеть	18																				18
				140	санузел	4.5																				4.5
				141	санузел	5.1																				5.1
				142	техническое	6																				6
				143	санузел	7.7																				7.7

Осы құжат «Электрондық құжат және электрондық цифрлық қолтаңба туралы» 7-бабының 1 тармағына сәйкес қағаз жеткізгіштегі құжатпен бірдей.
Данный документ согласно пункту 1 статьи 7 Закона «Об электронном документе и электронной цифровой подписи» равнозначен документу на бумажном носителе.

*штрих-код ЖМБМК АЖ-ны анықтау және қызмет берушінің электрондық-цифрлық қолтаңбасының кілт нөмірінің деректері негізінде: «Азаматтарға арналған үкімет» мемлекеттік корпорациясы» коммерциялық емес акционерлік қоғамының Алматы қаласы бойынша филиалы
*штрих-код содержит данные, полученные из ИС ЕГКН и подписанные электронно-цифровой подписью услугодателя: Филиал некоммерческого акционерного общества «Государственная корпорация «Правительство для граждан» по городу Алматы

Жылытқыш күні / Дата записи	Жостар бойынша литер / Литер по плану	Қабат / Этаж	Үй-жайлардың, бөлмелердің нөмірі / Номера частей помещения, квартиры	Үй-жайлардың, бөлмелердің бөліктерінің мақсаты / Назначение частей помещения, квартиры	Жалпы / Общая	Пайдалы / Полезная	Тұрғын / Жилая	Тұрғын емес / Нежилая	Жеке пәтерлерде / В отдельных квартирах	Жатақханаларда / В общежитиях	Қонақ үйлерде / В гостиницах	Сауда-саттық / Торговая	Өндірістік-өнеркәсіптік ғимараттар мен құрылыстар / Промышленно-производственных зданий и сооружений	Қойма / Складская	Білім беру мекемелері / Учреждений образования	Жалпы тұрғыстық мәнегі мерзімді кәсіпорындары / Предприятий бытового обслуживания	Басқарма, қызмет, банктік тағайындағы мекемелер және т.б. / Организаций и учреждений управления, научных, банковских, общественных и т.п.	Қоғамдық тамақтандыру кәсіпорындары / Предприятий общественного питания	Денсаулық сақтау, емдеу мекемелері / Учреждений здравоохранения, лечебного назначения	Физкультуро-спорттық / Физкультурно-спортивная	Мәдениет және өнер мекемелері / Учреждений культуры и искусства	Көліктік құрылыстар мен ғимараттар / Транспортных зданий и сооружений	Инженерлік желілер мекемелері / Сооружений инженерных сетей	Гараждар / Гаражей	Басқалар / Прочие
1	2	3	4	5	6	7	8	9	10	11	12	13	14	15	16	17	18	19	20	21	22	23	24	25	26	27
				144	санузел	2.4																				2.4
				145	санузел	2.8																				2.8
				146	зал ожидания	46.1												46.1								
				147	коридор	43.8																				43.8
				148	гардероб	14.3																				14.3
				149	кабинет	31												31								
				150	лифт	2.7																				2.7
				151	лифтовой холл	26.3																				26.3
				152	коридор	13.5																				13.5
				153	лестничная клеть	14.8																				14.8
				154	кабинет	27.7												27.7								
				155	коридор	45.3																				45.3
				156	санузел	2.2																				2.2
				157	санузел	4.1																				4.1
				158	санузел	4.4																				4.4

Осы құжат «Электрондық құжат және электрондық цифрлық қолтаңба туралы» 7-бабының 1 тармағына сәйкес қағаз жеткіліктегі құжатпен бірдей.
Данный документ согласно пункту 1 статьи 7 Закона «Об электронном документе и электронной цифровой подписи» равнозначен документу на бумажном носителе.

*штрих-код ЖМБМК АЖ-дан алынған және қызмет берушінің электрондық-цифрлық қолтаңбасымен қол қойылған деректері негізінде: «Алматыдағы ауылдық үйлер» мемлекеттік корпорациясы» коммерциялық емес акционерлік қоғамының Алматы қаласы бойынша филиалы
*штрих-код содержит данные, полученные из ИС ЕГКН и подписанные электронно-цифровой подписью услугодателя: Филиал некоммерческого акционерного общества «Государственная корпорация «Правительство для граждан» по городу Алматы

Жазылған күні / Дата записи	Жоспар бойынша литер / Литер по плану	Қабат / Этаж	Үй-жайлардың, бөлмелердің нөмірі	Үй-жайлардың, бөлмелердің бөліктерінің / Номера частей помещения, квартиры	Үй-жайлардың, пәтерлердің бөліктерінің мақсаты/ Назначение частей помещения, квартиры	Жалпы / Общая	Пайдалы / Полезная	Тұрғын / Жилая	Тұрғын емес / Нежилая	Жеке пәтерлерде / В отдельных квартирах	Жатақханаларда / В общежитиях	Қонақ үйлерде / В гостиницах	Сауда-саттық / Торговая	Өндірістік-өнеркәсіптік нысандар мен құрылыстар / Промышленно-производственных зданий и сооружений	Қойма / Складская	Білім беру мекемелері / Учреждений образования	Халықты тұрмыстық қызмет көрсетулер / Предприятий бытового обслуживания	Басқарма, ғылыми, банктік, жергілікті өзін-өзін басқару мекемелер және т.б. / Организаций и учреждений управления, научных, банковских, общественных и т.п.	Қоғамдық тамақтандыру кәсіпорындары / Предприятий общественного питания	Денсаулық сақтау, емдеу мекемелері / Учреждений здравоохранения, лечебного назначения	Физкультура-спорттық / Физкультурно-спортивная	Мәдениет және өнер мекемелері / Учреждений культуры и искусства	Көпшілік құрылыстар мен ғимараттар / Транспортных зданий и сооружений	Инженерлік желілер мекемелері / Сооружений инженерных сетей	Гараждар / Гаражей	Басқалар / Прочие
1	2	3	4	5	6	7	8	9	10	11	12	13	14	15	16	17	18	19	20	21	22	23	24	25	26	27
				159	санузел	2.4																				2.4
				160	кабинет	13.6												13.6								
				161	коридор	15.2																				15.2
				162	лифтовой холл	25.8																				25.8
				163	лифт	3.1																				3.1
				164	кабинет	20.1												20.1								
				165	кабинет	32.6												32.6								
				166	кабинет	43.9												43.9								
				167	кабинет	13.5												13.5								
				168	кабинет	12.8												12.8								
				169	коридор	17.2																				17.2
				170	тамбур	6.2																				6.2
				171	коридор	14.5																				14.5
				172	кабинет	12.9												12.9								
				173	зал ожидания	60.3												60.3								

Осы құжат «Электрондық құжат және электрондық цифрлық қолтаңба туралы» 7-бабының 1 тармағындағы сойлес кеңі жағдайларды қамтамасыз етеді.
Данный документ согласно пункту 1 статьи 7 Закона «Об электронном документе и электронной цифровой подписи» равнозначен документу на бумажном носителе.

*ақпарат «ЖМБМК АЖ-дан алынған және мүлікті берушінің электрондық-цифрлық қолтаңбасымен қол қойылған деректері негізінде: «Азаматтарға арналған үкімет» мемлекеттік корпорациясы» коммерциялық емес акционерлік қоғамының Алматы қаласы бойынша филиалы
*данные получены из ИС ЕГКН и подписанные электронно-цифровой подписью уполномоченного: Филиал некоммерческого акционерного общества «Государственная корпорация «Правительство для граждан» по городу Алматы

Жылтану күні / Дата записи	Жостар бойынша литер / Литер по плану	Қабат / Этаж	Үй-жайлардың, бөлмелердің нөмірі /	Үй-жайлардың, бөлмелердің бөліктерінің / Номера частей помещения, квартиры	Үй-жайлардың, пәтерлердің бөліктерінің мақсаты/ Назначение частей помещения, квартиры	Пайдалы пайдалану кезінде / Полезное использование																					
						Жалпы / Общая	Пайдалы / Полезная	Тұрғын / Жилая	Тұрғын емес / Нежилая	Жеке пәтерде / В отдельных квартирах	Жатақханаларда / В общежитиях	Қонақ үйлерде / В гостиницах	Сауда-саттық / Торговая	Өндірістік-өнеркәсіптік пәндіктер кұрылыстар / Промышленно-производственных зданий и сооружений	Қойма / Складская	Білім беру мекемелері / Учреждений образования	Халыққа тұрмыстық қызмет көрсету кәсіпорындары / Предприятий бытового обслуживания	Басқарма, ғимараттар, банктер, сауда-саттық үйлерінде мен мекемелер және т.б. / Организаций и учреждений управления, научных, банковских, общественных и т.п.	Қоғамдық тамақтандыру кәсіпорындары / Предприятий общественного питания	Денсаулық сақтау, әлеуметтік мекемелер/ Учреждений здравоохранения, лечебного назначения	Физкультура-спорттық / Физкультурно-спортивная	Мәдениет және өнер мекемелері / Учреждений культуры и искусства	Көліктік құрылыстар мен ғимараттар/ Транспортных зданий и сооружений	Инженерлік желілер мекемелер / Сооружений инженерных сетей	Гараждар / Гаражей	Басқалар / Прочие
1	2	3	4	5	6	7	8	9	10	11	12	13	14	15	16	17	18	19	20	21	22	23	24	25	26	27
				174	кабинет	15.3												15.3								
				175	кабинет	25.5												25.5								
				176	кабинет	23.9												23.9								
				177	кабинет	21.1												21.1								
				178	конференц зал	43.2												43.2								
				179	кабинет	20.6												20.6								
				180	кабинет	23.9												23.9								
				181	гардероб	45.4																				45.4
					Итого по этажу:	3961.5									91.4			1162.4	715.5							1992.2
		3		1	холл	533.8																				533.8
				2	коридор	167.7																				167.7
				3	лестничная клеть	31.1																				31.1
				4	санузел	5.9																				5.9
				5	кабинет	35.2												35.2								

Осы құжат «Электрондық құжат және электрондық цифрлық қолтаңба туралы» 7-бабының 1 тармақшасына сәйкес қағаз жүзіндегі құжатқа теңбейтіндігі хабарланады.
Данный документ согласно пункту 1 статьи 7 Закона «Об электронном документе и электронной цифровой подписи» равнозначен документу на бумажном носителе.

*штрих-код ЖМБМК АЖ-дан алынған және қызмет берушінің электрондық-цифрлық қолтаңбасымен жол қойылған деректері негізінде: «Алматы қаласы әкімдігінің үйлер» мемлекеттік корпорациясы» коммерциялық емес акционерлік қоғамының Алматы қаласы бойынша филиалы
*штрих-код содержит данные, полученные из ИС ЕГКН и подписанные электронно-цифровой подписью услугодателя: Филиал некоммерческого акционерного общества «Государственная корпорация «Правительство для граждан» по городу Алматы

Жазылған күні / Дата записи	Жоспар бойынша әріп / Литер по плану	Қабат / Этаж	Үй-жайлардың, бөлмелердің саны /	Үй-жайлардың, бөлмелердің болмысы / Номера частей помещения, квартиры	Үй-жайлардың, пәтерлердің белгіленіп мақсаты/ Назначение частей помещения, квартиры	Пайдалы алаңы / Площадь по обмеру: Сан. ес. 2, м кв. метров																					
						Жалпы / Общая	Пайдалы / Полезная	Тұрғын / Жилая	Тұрғын емес / Нежилая	Жеке пәтерлерде / В отдельных квартирах	Жатақханларда / В общежитиях	Қонақ үйлерде / В гостиницах	Сауда-саттық / Торговая	Өндірістік-өнеркәсіптік ғимараттар мен құрылыстар / Промышленно-производственных зданий и сооружений	Қойма / Складская	Білім беру мекемелері / Учреждений образования	Халыққа тұрмыстық қызмет көрсету кәсіпорындары / Предприятий бытового обслуживания	Басқарма, ғылыми, банктік, қоғамдық ұйымдар мен мекемелер және т.б. / Организаций и учреждений управления, научных, банковских, общественных и т.п.	Қоғамдық тамақтандыру кәсіпорындары / Предприятий общественного питания	Денсаулық сақтау, емдеу мекемелері / Учреждений здравоохранения, лечебного назначения	Физкультура-спорттық / Физкультурно-спортивная	Мәдениет және өнер мекемелері / Учреждений культуры и искусства	Көліктік құрылыстар мен ғимараттар / Транспортных зданий и сооружений	Инженерлік желілер мекемелері / Сооружений инженерных сетей	Гараждар / Гаражей	Басқалар / Прочие
1	2	3	4	5	6	7	8	9	10	11	12	13	14	15	16	17	18	19	20	21	22	23	24	25	26	27
				6	коридор	7.4																				7.4
				7	санузел	8.7																				8.7
				8	служебное	16.1																				16.1
				9	коридор	23.8																				23.8
				10	служебное	5.3																				5.3
				11	служебное	4.3																				4.3
				12	кабинет	66.1												66.1								
				13	служебное	4.3																				4.3
				14	служебное	5.3																				5.3
				15	коридор	23.9																				23.9
				16	кабинет	17.4												17.4								
				17	кабинет	22.9												22.9								
				18	коридор	7.3																				7.3
				19	лестничная клеть	31.1																				31.1
				20	санузел	11.9																				11.9

Осы құжат «Электрондық құжат және электрондық цифрлық қолтаңба туралы» 7-бабының 1 тармағының сәйкес қағаз жеткізгіштегі құжатпен бірдей.
Данный документ согласно пункту 1 статьи 7 Закона «Об электронном документе и электронной цифровой подписи» равнозначен документу на бумажном носителе.

*штрих-код ЖЕМЕМК АЖ-ден алынған және қылыс берушінің электрондық-цифрлық қолтаңбасымен қол қойылған деректері негізінде: «Алматы қаласы бойынша «Алматы қаласы бойынша «Мемлекеттік корпорациясы» коммерциялық емес акционерлік қоғамының Алматы қаласы бойынша филиалы.
*штрих-код содержит данные, полученные из ИС ЕГКН и подписанные электронно-цифровой подписью услугодателя: Филиала некоммерческого акционерного общества «Государственная корпорация «Правительство для граждан» по городу Алматы.

Жазылған күні / Дата записи	Жоспар бойынша литер / Литер по плану	Қабат / Этаж	Үй-жайлардың, бөлмелердің нөмірі / Номера помещений, квартир	Үй-жайлардың, бөлмелердің белгіленуі / Номера частей помещения, квартиры	Үй-жайлардың пайдалану мақсаты/ Назначение частей помещения, квартиры	Жалпы / Общая	Пайдалы / Полезная	Тұрғын / Жилая	Тұрғын емес / Нежилая	Жеке пәтерлерде / В отдельных квартирах	Жатақханаларда / В общежитиях	Қонақ үйлерде / В гостиницах	Сауналарда / Саунах	Өндірістік-өнеркәсіптік ғимараттар мен құрылыстар / Промышленно-производственных зданий и сооружений	Қойма / Складская	Білім беру мекемелері / Учреждений образования	Халыққа тұрмыстық қызмет көрсету кәсіпорындары / Предприятий бытового обслуживания	Басқарма, пункт, бөлімше, кітапхана және т.б. / Организаций и учреждений управления, научных, банковских, общественных и т.п.	Қоғамдық тамақтандыру кәсіпорындары / Предприятий общественного питания	Денсаулық сақтау, емдеу мекемелері / Учреждений здравоохранения, лечебного назначения	Физкультура-спорттық / Физкультурно-спортивная	Мәдениет және өнер мекемелері / Учреждений культуры и искусства	Көліктік қызметтер мен ғимараттар / Транспортных зданий и сооружений	Инженерлік желілер мекемелері / Сооружений инженерных сетей	Гараждар / Гаражей	Басқалар / Прочие
1	2	3	4	5	6	7	8	9	10	11	12	13	14	15	16	17	18	19	20	21	22	23	24	25	26	27
				21	служебное	16.1																				16.1
				22	сцена	127.2												127.2								
				23	зал	546.4												546.4								
				24	тамбур	7.2																				7.2
				25	коридор	166.9																				166.9
				26	лестничная клеть	23																				23
				27	санузел	7.8																				7.8
				28	кабинет	15.5												15.5								
				29	кабинет	16.7												16.7								
				30	кабинет	17.1												17.1								
				31	кабинет	15.6												15.6								
				32	кабинет	15.3												15.3								
				33	санузел	4.5																				4.5
				34	санузел	5.7																				5.7
				35	техническое	7.5																				7.5

Осы құжат «Электрондық құжат және электрондық цифрлық қолтаңба туралы» 7-бабының 1 тармағындағы сәйкес қағаз жеткіншегі құжатпен бірдей.
Данный документ согласно пункту 1 статьи 7 Закона «Об электронном документе и электронной цифровой подписи» равнозначен документу на бумажном носителе.

*штрих-код ЖШС АЖ-дан алынған және қазақ берушінің электрондық-цифрлық қолтаңбасымен жол жүйелілігі деректері қамтиды: «Азаматтарға арналған үкімет» мемлекеттік корпорациясы» коммерциялық емес акционерлік қоғамының Алматы қаласы бойынша филиалы
*штрих-код содержит данные, полученные из ИС ЕГКН и подписанные электронно-цифровой подписью услугодателя: Филиал некоммерческого акционерного общества «Государственная корпорация «Правительство для граждан» по городу Алматы

Жылтыр күні / Дата записи	Жосар бойынша литер / Литер по плану	Қабат / Этаж	Үй-жайларын, бөлмелерінің нөмірі / / Номера частей помещения, квартиры	Үй-жайлардың, пәтерлердің бөліктерінің мақсаты/ Назначение частей помещения, квартиры	Жалпы / Общая	Пайдалы / Полезная	Тұрғын / Жилая	Тұрғын емес / Нежилая	Жеке пәтерлерде / В отдельных квартирах	Жатақханаларда / В общежитиях	Қонақ үйлерде / В гостиницах	Сауда-саттық / Торговая	Өндірістік-өнеркәсіптік ғимараттар мен құрылыстар / Промышленно-производственных зданий и сооружений	Қойма / Складская	Білім беру мекемелері / Учреждений образования	Халыққа тұрмыстық қызмет көрсету кәсіпорындары / Предприятий бытового обслуживания	Басқарма, ғылыми, банктік, сақтандыру ұйымдар мен мекемелер және т.б. / Организаций и учреждений управления, научных, банковских, общественных и т.п.	Қоғамдық тамақтануды кәсіпорындары / Предприятий общественного питания	Денсаулық сақтау, емдеу мекемелері / Учреждений здравоохранения, лечебного назначения	Физкультура-спорттық / Физкультурно-спортивная	Мәдениет және өнер мекемелері / Учреждений культуры и искусства	Көліктік құрылыстар мен ғимараттар / Транспортных зданий и сооружений	Инженерлік желілер мекемелері / Сооружений инженерных сетей	Гараждар / Гаражей	Басқалар / Прочие
1	2	3	4	5	6	7	8	9	10	11	12	13	14	15	16	17	18	19	20	21	22	23	24	25	26	27
				36	кабинет	14.6												14.6								
				37	кабинет	29.7												29.7								
				38	кабинет	13.7												13.7								
				39	кабинет	13.7												13.7								
				40	кабинет	14.5												14.5								
				41	кабинет	15.8												15.8								
				42	лестничная клеть	26.5																				26.5
				43	кабинет	14.4												14.4								
				44	кабинет	29.8												29.8								
				45	санузел	2.1																				2.1
				46	санузел	3.8																				3.8
				47	санузел	4																				4
				48	санузел	2.1																				2.1
				49	кабинет	14.8												14.8								
				50	кабинет	14.8												14.8								

Осы құжат «Электрондық құжат және электрондық цифрлық қолтаңба туралы» 7-бабының 1 тармағының сәйкес қағаз жеткіншіндегі құжатпен бірдей.
Данный документ согласно пункту 1 статьи 7 Закона «Об электронном документе и электронной цифровой подписи» равнозначен документу на бумажном носителе.

*штрих-код ЖМБМК АЖ-дан алынған және қызмет берушінің электрондық-цифрлық қолтаңбасымен қол қойылған деректерді қамтиды: «Азаматтарға арналған үкімет» мемлекеттік корпорациясы» коммерциялық емес акционерлік қоғамының Алматы қаласы бойынша филиалы
*штрих-код содержит данные, полученные из ИС ЕГКН и подписанные электронно-цифровой подписью услугодателя: Филиал некоммерческого акционерного общества «Государственная корпорация «Правительство для граждан» по городу Алматы

Жазылған күні / Дата записи	Жоспар бойынша литер / Литер по плану	Қабат / Этаж	Үй-жайлардың, бөлмелердің нөмірі / Номера помещений, квартир	Үй-жайлардың, бөлмелердің белгілеуі / Номера частей помещения, квартиры	Үй-жайлардың, бөлмелердің атауы / Наименование частей помещения, квартиры	Жалпы / Общая	Пайдалы / Полезная	Тұрғын / Жилая	Тұрғын емес / Нежилая	Жеке пәтерлерде / В отдельных квартирах	Жатақханаларда / В общежитиях	Қонақ үйлерде / В гостинице	Сауда-саттық / Торговая	Өндірістік-өндірістік емес қызметтер мен қызметтер / Производственно-производственных зданий и сооружений	Қойма / Складская	Білім беру мекемелері / Учреждений образования	Халыққа тұрмыстық қызмет көрсету кәсіпорындары / Предприятий бытового обслуживания	Басқарма, ғылыми, білімділік, мәдениет мен мекемелер және т.б. / Организаций и учреждений управления, научных, библиотечных, общественных и т.п.	Қоғамдық тамақтандыру кәсіпорындары / Предприятий общественного питания	Денсаулық сақтау, емдеу мекемелері / Учреждений здравоохранения, лечебного назначения	Физкультура-спорт ғимараттары / Физкультурно-спортивные	Мәдениет және өнер мекемелері / Учреждений культуры и искусства	Көліктік құрылыстар мен пәтерлер / Транспортных зданий и сооружений	Инженерлік желілер мекемелер / Сооружений инженерных сетей	Гараждар / Гаражей	Басқалар / Прочие
1	2	3	4	5	6	7	8	9	10	11	12	13	14	15	16	17	18	19	20	21	22	23	24	25	26	27
				51	кабинет	15.8												15.8								
				52	служебное	7.5																				7.5
				53	служебное	6.6																				6.6
				54	кабинет	15.9												15.9								
				55	кабинет	14.4												14.4								
				56	кабинет	14.2												14.2								
				57	коридор	56.6																				56.6
				58	кабинет	14.4												14.4								
				59	кабинет	14.4												14.4								
				60	кабинет	13.7												13.7								
				61	кабинет	14.2												14.2								
				62	холл (нежилой)	56.6																				56.6
				63	кабинет	14.2												14.2								
				64	кабинет	13.7												13.7								
				65	кабинет	14.8												14.8								

Осы құжат «Электрондық құжат және электрондық цифрлық қолтаңба туралы» 7-бабының 1 тармағына сәйкес қағаз жеткізгіштегі құжатпен бірдей.
Данный документ согласно пункту 1 статьи 7 Закона «Об электронном документе и электронной цифровой подписи» равнозначен документу на бумажном носителе.

*штрих-код ЖМБМК АЖ-дан алынған және қызмет берушінің электрондық-цифрлық қолтаңбасымен қол қойылған деректерді қамтиды: «Азаматтарға арналған үкімет» мемлекеттік корпорациясы» коммерциялық емес акционерлік қоғамының Алматы қаласы бойынша филиалы
*штрих-код содержит данные, полученные из ИС ЕГКН и подписанные электронно-цифровой подписью услугодателя: Филиал некоммерческого акционерного общества «Государственная корпорация «Правительство для граждан» по городу Алматы

Жасалған күні / Дата записи	Жоспар бойынша литер / Литер по плану	Қабат / Этаж	Үй-жайлардың, бөлмелердің саны /	Үй-жайлардың, бөлмелердің бөлігінің / Номера частей помещения, квартиры	Үй-жайлардың, пәтерлердің белгілерінің мақсаты/ Назначение частей помещения, квартиры	Жалпы / Общая	Пайдалы / Полезная	Тұрғын / Жилая	Тұрғын емес / Нежилая	Жеке пәтерлерде / В отдельных квартирах	Жатақханаларда / В общежитиях	Конак үйлерде / В гостиницах	Сауда-саттық / Торговая	Өндірістік-энергосіздік имараттар мен құрылыстар / Промышленно-производственных зданий и сооружений	Қойма / Складская	Білім беру мекемелері / Учреждений образования	Халыққа тұрмыстық қызмет көрсету кәсіпорындары / Предприятий бытового обслуживания	Басқарма, ғылыми, банктік, қаржы-қарыздар мен мекемелер және т.б. / Организаций и учреждений управления, научных, банковых, общественных и т.п.	Қоғамдық тамақтандыру кәсіпорындары / Предприятий общественного питания	Денсаулық сақтау, емдеу мекемелері / Учреждений здравоохранения, лечебного назначения	Физкультуро-спорттық / Физкультурно-спортивная	Мәдениет және өнер мекемелері / Учреждений культуры и искусства	Көліктік құрылыстар мен инженерлік / Транспортных зданий и сооружений	Инженерлік желілер мекемелері / Сооружений инженерных сетей	Гараждар / Гаражей	Басқалар / Прочие
1	2	3	4	5	6	7	8	9	10	11	12	13	14	15	16	17	18	19	20	21	22	23	24	25	26	27
				66	кабинет	14.9												14.9								
				67	коридор	68																				68
				68	кабинет	14.4												14.4								
				69	кабинет	15.4												15.4								
				70	кабинет	24.5												24.5								
				71	кабинет	22.8												22.8								
				72	кабинет	21.1												21.1								
				73	кабинет	33.1												33.1								
				74	кабинет	21.2												21.2								
				75	коридор	51.9																				51.9
				76	кабинет	33												33								
				77	кабинет	21.2												21.2								
				78	кабинет	22.5												22.5								
				79	кабинет	22.9												22.9								
				80	кабинет	21.2												21.2								

Осы құжат «Электрондық құжат және электрондық цифрлық қолтаңба туралы» 7-бабының 1 тармағындағы сәйкес қағаз жеткізгіштегі құжатпен бірдей.
Данный документ согласно пункту 1 статьи 7 Закона «Об электронном документе и электронной цифровой подписи» равнозначен документу на бумажном носителе.

*штрих-код ЖМБМК АЖ-дан алынған және қалыпты барушының электрондық-цифрлық қолтаңбасымен қол қойылған деректерді қамтиды: «Азаматтарға арналған үкімет» мемлекеттік корпорациясы» коммерциялық емес акционерлік қоғамының Алматы қаласы бойынша филиалы
*штрих-код содержит данные, полученные из ИС ЕГКН и подписанные электронно-цифровой подписью услугодателя: Филиал некоммерческого акционерного общества «Государственная корпорация «Правительство для граждан» по городу Алматы

Жазылған күні / Дата записи	Жоспар бойынша литер / Литер по плану	Қабат / Этаж	Үй-жайлардың, бөлмелердің нөмірі	Үй-жайлардың, бөлмелердің болмаса / Номера частей помещения, квартиры	Үй-жайлардың, пәтерлердің бөліктерінің мақсаты/ Назначение частей помещения, квартиры	Жалпы / Общая	Пайдалы / Полезная	Тұрғын / Жилая	Тұрғын емес / Нежилая	Жеке пәтерлерде / В отдельных квартирах	Жатақханаларда / В общежитиях	Қонақ үйлерде / В гостиницах	Сауда-саттық / Торговая	Өндірістік-өнеркәсіптік ғимараттар мен құрылыстар / Промышленно-производственных зданий и сооружений	Қойма / Складская	Білім беру мекемелері / Учреждений образования	Халыққа тұрмыстық қызмет көрсету кәсіпорындары / Предприятий бытового обслуживания	Басқарма, ғылыми, банктік, қоғамдық ұйымдар мен мекемелер және т.б. / Организаций и учреждений управления, научных, банковских, общественных и т.п.	Көпшілік тамақтандыру кәсіпорындары / Предприятий общественного питания	Денсаулық сақтау, емдеу мекемелері / Учреждений здравоохранения, лечебного назначения	Физикалық-спорттық / Физкультурно-спортивная	Мәдениет және өнер мекемелері / Учреждений культуры и искусства	Көліктік құрылыстар мен ғимараттар / Транспортных зданий и сооружений	Инженерлік желілер мекемелері / Сооружений инженерных сетей	Гараждар / Гаражей	Басқалар / Прочие
1	2	3	4	5	6	7	8	9	10	11	12	13	14	15	16	17	18	19	20	21	22	23	24	25	26	27
				81	кабинет	20.5												20.5								
				82	кабинет	33.3												33.3								
				83	коридор	51.5																				51.5
				84	кабинет	32.7												32.7								
				85	кабинет	21.1												21.1								
				86	кабинет	22.6												22.6								
				87	кабинет	23.1												23.1								
				88	кабинет	15.1												15.1								
				89	коридор	69																				69
				90	кабинет	22.5												22.5								
				91	кабинет	19.4												19.4								
				92	кабинет	13.7												13.7								
				93	кабинет	14.4												14.4								
				94	кабинет	14.4												14.4								
				95	кабинет	13.7												13.7								

Осы құжат «Электрондық құжат және электрондық цифрлық қолтаңба туралы» 7-бабының 1 тармағына сәйкес қағаз жеткіліктігі құжатпен бірдей.
Данный документ согласно пункту 1 статьи 7 Закона «Об электронном документе и электронной цифровой подписи» равнозначен документу на бумажном носителе.

*штрих-код ЖМБМК АЖ-дан алынған және қызмет берушінің электрондық-цифрлық қолтаңбасымен нақ қойылған деректерді қамтиды: «Алматыдағы арнаулы үйлер» мемлекеттік корпорациясы» коммерциялық емес акционерлік қоғамының Алматы қаласы бойынша филиалы
*штрих-код содержит данные, полученные из ИС ЕГКН и подписанные электронно-цифровой подписью услугодателя: Филиал некоммерческого акционерного общества «Государственная корпорация «Правительство для граждан» по городу Алматы

Жасалған күні / Дата записи	Жоспар бойынша литер / Литер по плану	Қабат / Этаж	Үй-жайлардың, бөлмелердің нөмірі	Үй-жайлардың, бөлмелердің бөлігінің / Номера частей помещения, квартиры	Үй-жайлардың, пәтерлердің, бөліктерінің мақсаты/ Назначение частей помещения, квартиры	Жалпы / Общая	Пайдалы / Полезная	Тұрғын / Жилая	Тұрғын емес / Нежилая	Жеке пәтерлерде / В отдельных квартирах	Жатақханаларда / В общежитиях	Қонақ үйлерде / В гостиницах	Сауда-саттық / Торговая	Өндірістік-өнеркәсіптік ғимараттар/ құрылыстар / Промышленно-производственных зданий и сооружений	Қойма / Складская	Білім беру мекемелері / Учреждений образования	Халыққа тұрмыстық қызмет көрсету кәсіпорындары / Предприятий бытового обслуживания	Басқарма, ғылыми, білімділік, қоғамдық ұйымдар мен мекемелер және т.б. / Организаций и учреждений управления, научных, образовательных и общественных и т.п.	Қоғамдық тамақтандыру кәсіпорындары / Предприятий общественного питания	Денсаулық сақтау, емдеу мекемелері/ Учреждений здравоохранения, лечебного назначения	Физкультура-спорттық / Физкультурно-спортивная	Мәдениет және өнер мекемелері / Учреждений культуры и искусства	Қоғаластық құрылыстар мен ғимараттар / Транспортных зданий и сооружений	Инженерлік желілер мекемелер / Сооружений инженерных сетей	Гараждар / Гаражей	Басқалар / Прочие
1	2	3	4	5	6	7	8	9	10	11	12	13	14	15	16	17	18	19	20	21	22	23	24	25	26	27
				96	кабинет	14.3												14.3								
				97	коридор	42.8																				42.8
				98	кабинет	15.2												15.2								
				99	кабинет	13.9												13.9								
				100	кабинет	14.5												14.5								
				101	кабинет	37.3												37.3								
				102	кабинет	16.5												16.5								
				103	кабинет	21.9												21.9								
				104	кабинет	13.9												13.9								
				105	санузел	1.8																				1.8
				106	санузел	3.3																				3.3
				107	санузел	4.2																				4.2
				108	санузел	2.2																				2.2
				109	кабинет	13.6												13.6								
				110	кабинет	13.6												13.6								

Осы құжат «Электрондық құжат және электрондық цифрлық қолтаңба туралы» 7-бабының 1 тармағындағы сәйкес қағаз жеткізгіштегі құжатпен бірдей.
Данный документ согласно пункту 1 статья 7 Закона «Об электронном документе и электронной цифровой подписи» равнозначен документу на бумажном носителе.

*штрих-код ЖМБМК АЖ-ден алынған және қызмет берушінің электрондық-цифрлық қолтаңбасымен қол қойылған деректерді қамтиды: «Азаматтарға арналған үкімет» мемлекеттік корпорациясы» коммерциялық емес акционерлік қоғамының Алматы қаласы бойынша филиалы
*штрих-код содержит данные, полученные из ИС ЕГКН и подписанные электронно-цифровой подписью услугодателя: Филиал некоммерческого акционерного общества «Государственная корпорация «Правительство для граждан» по городу Алматы

Жасалған күні / Дата записи	Жоспар бойынша литер / Литер по плану	Қабат / Этаж	Үй-жайлардың, бөлмелердің нөмірі	Үй-жайлардың, бөлмелердің бөліктерінің нөмірі / Номера частей помещений, квартиры	Үй-жайлардың, пәтерлердің бөліктерінің мақсаты/ Назначение частей помещения, квартиры	Жалпы / Общая	Пайдалы / Полезная	Тұрғын / Жилая	Тұрғын емес / Нежилая	Жеке пәтерлерде / В отдельных квартирах	Жатақханаларда / В общежитиях	Қонақ үйлерде / В гостиницах	Сауда-саттық / Торговая	Өндірістік-өнеркәсіптік ғимараттар мен құрылыстар / Промышлено-производственных зданий и сооружений	Қойма / Складская	Білім беру мекемелері / Учреждений образования	Халыққа тұрмыстық қызмет көрсету кәсіпорындары / Предприятий бытового обслуживания	Басқарма, ғылыми, банктік, қаржылық ұйымдар мен мекемелер және т.б. / Организаций и учреждений управления, научных, банковских, общественных и т.п.	Қоғамдық тамақтандыру кәсіпорындары / Предприятий общественного питания	Денсаулық сақтау, емдеу мекемелері / Учреждений здравоохранения, лечебного назначения	Физкультура-спорттық / Физкультурно-спортивная	Мәдениет және өнер мекемелері / Учреждений культуры и искусства	Көліктік құрылыстар мен ғимараттар / Транспортных зданий и сооружений	Инженерлік желілер мекемелері / Сооружений инженерных сетей	Гараждар / Гаражей	Басқалар / Прочие
1	2	3	4	5	6	7	8	9	10	11	12	13	14	15	16	17	18	19	20	21	22	23	24	25	26	27
				111	кабинет	14.4												14.4								
				112	холл (межэтаж)	54.6																				54.6
				113	лестничная клеть	26.3																				26.3
				114	кабинет	15.7												15.7								
				115	кабинет	15.8												15.8								
				116	кабинет	13.6												13.6								
				117	кабинет	14.7												14.7								
				118	кабинет	14.8												14.8								
				119	кабинет	14.5												14.5								
				120	кабинет	14.6												14.6								
				121	техническое	7.5																				7.5
				122	санузел	1.1																				1.1
				123	санузел	3.3																				3.3
				124	санузел	6.3																				6.3
				125	кабинет	14.5												14.5								

Осы құжат «Электрондық құжат және электрондық цифрлық қолтаңба туралы» 7-бабының 1 тармағына сәйкес қағаз жеткізгіштегі құжатпен бірдей.
Данный документ согласно пункту 1 статьи 7 Закона «Об электронном документе и электронной цифровой подписи» равнозначен документу на бумажном носителе.

*штрих-код ЖМБМК АЖ-дан алынған және қысқет берушінің электрондық-цифрлық қолтаңбасымен қол қойылған директорды қамтиды: «Азаматтарға арналған үкімет» мемлекеттік корпорациясы» коммерциялық емес акционерлік қоғамының Алматы қаласы бойынша филиалы
*штрих-код содержит данные, полученные из ИС ЕГКН и подписанные электронно-цифровой подписью услугодателя: Филиал некоммерческого акционерного общества «Государственная корпорация «Правительство для граждан» по городу Алматы

Жасалған күні / Дата записи	Жоспар бойынша литер / Литер по плану	Қабат / Этаж	Үй-жайлардың, бөлмелердің нөмірі / Номера частей помещения, комнат	Үй-жайлардың, бөлмелердің бөліктерінің мақсаты / Назначение частей помещения, комнат	Жалпы / Общая	Пайдалы / Полезная	Тұрғын / Жилая	Тұрғын емес / Нежилая	Жеке пәтерлерде / В отдельных квартирах	Жатақханаларда / В общежитиях	Конак үйлерде / В гостиницах	Сауда-саттық / Торговая	Өндірістік-өнеркәсіптік имараттар мен құрылыстар / Производственно-промышленные здания и сооружения	Қойма / Складская	Білім беру мекемелері / Учреждений образования	Халыққа тұрмыстық қызмет көрсету кәсіпорындары / Предприятий бытового обслуживания	Басқарма, ғылыми, банктік, қоғамдық ұйымдар мен мекемелер және т.б. / Организаций и учреждений управления, научных, банковских, общественных и т.п.	Қоғамдық тамақтандыру кәсіпорындары / Предприятий общественного питания	Денсаулық сақтау, емдеу мекемелері / Учреждений здравоохранения, лечебного назначения	Физкультура-спорттық / Физкультурно-спортивная	Мәдениет және өнер мекемелері / Учреждений культуры и искусства	Көліктік құрылыстар мен ғимараттар / Транспортных зданий и сооружений	Инженерлік желілер мекемелері / Сооружений инженерных сетей	Гараждар / Гаражей	Басқалар / Прочие
1	2	3	4	5	6	7	8	9	10	11	12	13	14	15	16	17	18	19	20	21	22	23	24	25	26	27
				126	кабинет	15.6												15.6								
				127	кабинет	16.8												16.8								
				128	кабинет	16.9												16.9								
				129	кабинет	15.5												15.5								
				130	санузел	2.9																				2.9
				131	санузел	3.5																				3.5
				132	лестничная клеть	23																				23
					Итого по этажу:	3873.3												2157.7								1715.6
		4		1	лифтовой холл	42.4																				42.4
				2	комната отдыха	8.7												8.7								
				3	коридор	4.2																				4.2
				4	санузел	3.2																				3.2
				5	кабинет	31												31								
				6	кабинет	14.1												14.1								

Осы құжат «Электрондық құжат және электрондық цифрлық қолтаңба туралы» 7-бабының 1 тармағындағы сәйкес қағаз жеткіліпшісі құжатпен бірдей.
Данный документ согласно пункту 1 статьи 7 Закона «Об электронном документе и электронной цифровой подписи» равнозначен документу на бумажном носителе.

*штрих-код ЖМЬМК АЖ-дан алынған және қызмет берушінің электрондық-цифрлық қолтаңбасымен жол қойылған деректерді қамтиды: «Азаматтарға арналған үкімет» мемлекеттік корпорациясы» коммерциялық емес акционерлік қоғамының Алматы қаласы бойынша филиалы
*штрих-код содержит данные, полученные из ИС ЕГКН и подписанные электронно-цифровой подписью услугодателя: Филиал некоммерческого акционерного общества «Государственная корпорация «Правительство для граждан» по городу Алматы

Жазылған күні / Дата записи	Жолақ бойынша литер / Литер по [illegible]	Қабат / Этаж	Үй-жайлардың, бөлмелердің [illegible]	Үй-жайлардың, бөлмелердің [illegible] / Номера частей помещения, [illegible]	Үй-жайлардың, пәтерлердің, бөлектенген мекемелер/ Назначение частей помещения, [illegible]	Жалпы / Общая	Пайдалы / Полезная	Тұрғын емес / Нежилая	Тұрғын емес / Нежилая	Жеке пәтерлерде / В отдельных квартирах	Жатақханаларда / В общежитиях	Қонақ үйлерде / В гостиницах	Сауда-саттық / Торговая	Өндірістік-өнеркәсіптік ғимараттар/ Промышленно-производственных зданий и сооружений	Қоймалар / Склады	Білім беру мекемелері / Учреждений образования	Халыққа тұрмыстық қызмет көрсету кәсіпорындары / Предприятий бытового обслуживания	Басқарма, пункттер, [illegible] үйлердің мен мекемелер және т.б. / Организаций и учреждений управления, научных, [illegible] общественных и т.п.	Қоғамдық тамақтандыру кәсіпорындары / Предприятий общественного питания	Денсаулық сақтау, емдеу мекемелері/ Учреждений здравоохранения, лечебного назначения	Физкультура-спорттық / Физкультурно-спортивная	Мәдениет және өнер мекемелері/ Учреждений культуры и искусства	Көліктік құрылыстар мен ғимараттар/ Транспортных хранений и сооружений	Инженерлік желілер мекемелер/ Сооружений инженерных сетей	Гараждар / Гаражей	Басқалар / Прочие
1	2	3	4	5	6	7	8	9	10	11	12	13	14	15	16	17	18	19	20	21	22	23	24	25	26	27
				7	кабинет	14.4												14.4								
				8	кабинет	14.6												14.6								
				9	кабинет	13.6												13.6								
				10	кабинет	14.1												14.1								
				11	холл (неживой)	52.4																				52.4
				12	кабинет	14.6												14.6								
				13	кабинет	13.8												13.8								
				14	кабинет	15												15								
				15	кабинет	14.7												14.7								
				16	кабинет	14.9												14.9								
				17	кабинет	15.3												15.3								
				18	кабинет	24.5												24.5								
				19	кабинет	23.5												23.5								
				20	кабинет	21.2												21.2								
				21	кабинет	19.9												19.9								

Осы құжат «Электрондық құжат және электрондық цифрлық қолтаңба туралы» 7-бабының 1 тармақшасына сәйкес қағаз жеткізгіштегі құжатпен бірдей.
Данный документ согласно пункту 1 статьи 7 Закона «Об электронном документе и электронной цифровой подписи» равнозначен документу на бумажном носителе.

*штрих-код ЖМБМК АЖ-дан алынған және кызмет берушінің электрондық-цифрлық қолтаңбасымен жол пайдалы деректерді қамтиды: «Азаматтарға арналған үкімет» мемлекеттік корпорациясы» коммерциялық емес акционерлік қоғамының Алматы қаласы бойынша филиалы
*штрих-код содержит данные, полученные из ИС ЕГКН и подписанные электронно-цифровой подписью услугодателя: Филиал некоммерческого акционерного общества «Государственная корпорация «Правительство для граждан» по городу Алматы

Жазылған күні / Дата записи	Жоспар бойынша литер / Литер по плану	Кабат / Этаж	Үй-жайлардың, бөлмелердің саны	Үй-жайлардың, бөлмелердің бөлігінің / Номера частей помещения, квартиры	Үй-жайлардың, пәтерлердің бөліктерінің мақсаты / Назначение частей помещения, квартиры	Жалпы / Общая	Пайдалы / Полезная	Тұрғын / Жилая	Тұрғын емес / Нежилая	Жеке пәтерлерде / В отдельных квартирах	Жатақханаларда / В общежитиях	Қонақ үйлерде / В гостиницах	Сауда-саттық / Торговая	Өндірістік-өнеркәсіптік ғимараттар / Производственно-промышленные здания и сооружения	Қойма / Складская	Білім беру мекемелері / Учреждений образования	Халыққа тұрмыстық қызмет көрсетуді ұйымдастыру / Предприятий бытового обслуживания	Басқарма, ғылыми, банктік, қоғамдық ұйымдар мен мекемелер жайлары / Организаций и учреждений управления, научных, банковских, общественных и т.п.	Қоғамдық тамақтандыру кәсіпорындары / Предприятий общественного питания	Денсаулық сақтау, емдеу мекемелері / Учреждений здравоохранения, лечебного назначения	Физкультура-спорттық / Физкультурно-спортивная	Мәдениет және өнер мекемелері / Учреждений культуры и искусства	Көпшілік қызмет ету ғимараттары / Транспортных зданий и сооружений	Инженерлік желілер мекемелері / Сооружений инженерных сетей	Гараждар / Гаражей	Басқалар / Прочие
1	2	3	4	5	6	7	8	9	10	11	12	13	14	15	16	17	18	19	20	21	22	23	24	25	26	27
				22	кабинет	34												34								
				23	кабинет	11.5												11.5								
				24	комната отдыха	15												15								
				25	санузел	4.7																				4.7
				26	кабинет	21.4												21.4								
				27	кабинет	22.8												22.8								
				28	кабинет	20.8												20.8								
				29	кабинет	22.6												22.6								
				30	кабинет	12.1												12.1								
				31	холл (нежилой)	29.9																				29.9
				32	кабинет	11.9												11.9								
				33	кабинет	23.2												23.2								
				34	кабинет	45.5												45.5								
				35	кабинет	21.2												21.2								
				36	кабинет	21.5												21.5								

Осы құжат «Электрондық құжат және электрондық цифрлық қолтаңба туралы» 7-бабының 1 тармағына сәйкес қағаз жеткізгіштегі құжатпен бірдей.
Данный документ согласно пункту 1 статьи 7 Закона «Об электронном документе и электронной цифровой подписи» равнозначен документу на бумажном носителе.

*штрих-код ЖМБМК АЖ-дан алынған және кызмет берушінің электрондық-цифрлық қолтаңбасымен қол қойылған деректері негізінде: «Алматы қаласы үшін» мемлекеттік корпорациясы» коммерциялық емес акционерлік қоғамының Алматы қаласы бойынша филиалы
*штрих-код содержит данные, полученные из ИС ЕГКН и подписанные электронно-цифровой подписью услугодателя: Филиал некоммерческого акционерного общества «Государственная корпорация «Правительство для граждан» по городу Алматы

Жалғанған күні / Дата записи	Жостар бойынша литер / Литер по плану	Қабат / Этаж	Үй-жайлардың, бөлмелердің, көлемі / Номера частей помещения, квартиры	Үй-жайлардың, бөлмелердің бөліктерінің мақсаты/ Назначение частей помещения, квартиры	Жалпы / Общая	Пайдалы / Полезная	Тұрғын / Жилая	Тұрғын емес / Нежилая	Жеке пәтерлерде / В отдельных квартирах	Жатақханаларда / В общежитиях	Қонақ үйлерде / В гостиницах	Сауда-саттық / Торговая	Өндірістік-өнеркәсіптік пайдалану құрылыстар / Производственно-промышленные здания и сооружения	Қойма / Складская	Білім беру мекемелері / Учреждения образования	Халыққа тұрмыстық қызмет көрсету кәсіпорындары / Предприятий бытового обслуживания	Басқарма, ғылыми, банктік, қоғамдық ұйымдар мен мекемелер және т.б. / Организаций и учреждений управления, научных, банковских, общественных и т.п.	Қоғамдық тамақтандыру кәсіпорындары / Предприятия общественного питания	Денсаулық сақтау, емдеу мекемелері / Учреждений здравоохранения, лечебного назначения	Физкультура-спорттық / Физкультурно-спортивная	Мәдениет және өнер мекемелері / Учреждений культуры и искусства	Көліктік құрылыстар мен ғимараттар / Транспортных зданий и сооружений	Инженерлік желілер мекемелер / Сооружений инженерных сетей	Гараждар / Гаражей	Басқалар / Прочие
1	2	3	4	5	6	7	8	9	10	11	12	13	14	15	16	17	18	19	20	21	22	23	24	25	26	27
				37	кабинет	44.3												44.3								
				38	кабинет	20.7												20.7								
				39	кабинет	21.2												21.2								
				40	кабинет	43.4												43.4								
				41	кабинет	25.5												25.5								
				42	кабинет	15.1												15.1								
				43	кабинет	14.4												14.4								
				44	кабинет	14.8												14.8								
				45	кабинет	14.6												14.6								
				46	кабинет	13.5												13.5								
				47	кабинет	14.4												14.4								
				48	кабинет	54.5												54.5								
				49	кабинет	14.7												14.7								
				50	кабинет	13.7												13.7								
				51	кабинет	13.6												13.6								

Осы құжат «Электрондық құжат және электрондық цифрлық қолтаңба туралы» 7-бабының 1 тармағына сәйкес қағаз жеткізгіштегі құжатпен бірдей.
Данный документ согласно пункту 1 статьи 7 Закона «Об электронном документе и электронной цифровой подписи» равнозначен документу на бумажном носителе.

*штрих-код ЖМБМК АЖ-дан алынған және құжат берушінің электрондық-цифрлық қолтаңбасымен қол қойылған директорлар қаптары: «Алматыларға арналған үйлер» мемлекеттік корпорациясы» коммерциялық емес акционерлік қоғамының Алматы қаласы бойынша филиалы
*штрих-код содержит данные, полученные из ИС ЕГКН и подписанные электронно-цифровой подписью услугодателя: Филиал некоммерческого акционерного общества «Государственная корпорация «Правительство для граждан» по городу Алматы

Жазылған күні / Дата записи	Жоспар бойынша литер / Литер по плану	Қабат / Этаж	Үй-жайлардың, бөлмелердің нөмірі / Номера частей помещения, квартиры	Үй-жайлардың, бөлмелердің бөліктерінің нөмірлері / Номера частей помещения, квартиры	Үй-жайлардың, пәтерлердің, бөліктерінің мақсаты/ Назначение частей помещения, квартиры	Жалпы / Общая	Пайдалы / Полезная	Тұрғын / Жилая	Тұрғын емес / Нежилая	Жеке пәтерлерде / В отдельных квартирах	Жатақханада / В общежитии	Қонақ үйлерде / В гостинице	Сауда-саттық / Торговая	Өндірістік-өнеркәсіптік ғимараттар мен құрылыстар / Промышленно-производственных зданий и сооружений	Қойма / Складская	Білім беру мекемелері / Учреждений образования	Халыққа тұрмыстық қызмет көрсетуге арналған / Предприятий бытового обслуживания	Басқарма, ғимараттар, банктік, қаржылық мен мекемелер және т.б. / Организаций и учреждений управления, научных, банковских и общественных и т.п.	Қоғамдық тамақтануға арналған / Предприятий общественного питания	Денсаулық сақтау, емдеу мекемелері / Учреждений здравоохранения, лечебного назначения	Физкультура-спорттық / Физкультурно-спортивная	Мәдениет және өнер мекемелері / Учреждений культуры и искусства	Көліктік құрылыстар мен ғимараттар / Транспортных зданий и сооружений	Инженерлік желілер мекемелері / Сооружений инженерных сетей	Гараждар / Гаражей	Басқалар / Прочие
1	2	3	4	5	6	7	8	9	10	11	12	13	14	15	16	17	18	19	20	21	22	23	24	25	26	27
				52	кабинет	29.9												29.9								
				53	кабинет	14.2												14.2								
				54	кабинет	23.8												23.8								
				55	комната отдыха	21												21								
				56	комната	5.2												5.2								
				57	лифтовой холл	4.9																				4.9
				58	коридор	3																				3
				59	коридор	60																				60
				60	кабинет	13.8												13.8								
				61	санузел	1.8																				1.8
				62	санузел	3.3																				3.3
				63	санузел	3.4																				3.4
				64	санузел	2																				2
				65	кабинет	13.5												13.5								
				66	кабинет	13.7												13.7								

Осы құжат «Электрондық құжат және электрондық цифрлық қолтаңба туралы» 7-бабының 1 тармағына сәйкес қағаз жеткізгіштегі құжатпен бірдей.
Данный документ согласно пункту 1 статьи 7 Закона «Об электронном документе и электронной цифровой подписи» равнозначен документу на бумажном носителе.

*штрих-код ЖМЕМК АЖ-дан алынған және кәсіпкер берушінің электрондық-цифрлық қолтаңбасымен жол қойылған деректері негізінде: «Алматыдағы арнаулы үйлерді мемлекеттік корпорациясы» коммерциялық емес акционерлік қоғамының Алматы қаласы бойынша филиалы
*штрих-код содержит данные, полученные из ИС ЕГКН и подписанные электронно-цифровой подписью услугодателя: Филиал некоммерческого акционерного общества «Государственная корпорация «Правительство для граждан» по городу Алматы

Жасалған күні / Дата записи	Жостар бойынша литер / Литер по плану	Қабат / Этаж	Үй-жайлардың, бөлмелердің нөмірі	Үй-жайлардың, бөлмелердің нөмірі / Номера частей помещения, квартиры	Үй-жайлардың, пәтерлердің бөліктерінің мақсаты / Назначение частей помещения, квартиры	Жалпы / Общая	Пайдалы / Полезная	Тұрғын / Жилая	Тұрғын емес / Нежилая	Жеке пәтерлерде / В отдельных квартирах	Жатақханаларда / В общежитиях	Қонақ үйлерде / В гостиницах	Сауда-саттық / Торговая	Өндірістік-өнеркәсіптік нысандар / Промышленно-производственных зданий и сооружений	Қойма / Складская	Білім беру мекемелері / Учреждений образования	Халыққа тұрмыстық қызмет көрсетулер / Предприятий бытового обслуживания	Басқарма, ғылыми, білімді, мәдени-ағартушылық мекемелер және т.б. / Организаций и учреждений управления, научных, образовательных, общественных и т. п.	Қоғамдық тамақтандыру кәсіпорындары / Предприятий общественного питания	Денсаулық сақтау, емдеу мекемелері / Учреждений здравоохранения, лечебного назначения	Физкультура-спорттық / Физкультурно-спортивная	Мәдениет және өнер мекемелері / Учреждений культуры и искусства	Көліктік құрылыстар, жол ғимараттары / Транспортных сооружений и сооружений	Инженерлік желілер мекемелері / Сооружений инженерных сетей	Гараждар / Гаражей	Басқалар / Прочие
1	2	3	4	5	6	7	8	9	10	11	12	13	14	15	16	17	18	19	20	21	22	23	24	25	26	27
				67	кабинет	14.3												14.3								
				68	лестничная клеть	26.3																				26.3
				69	кабинет	15.6												15.6								
				70	кабинет	14.2												14.2								
				71	коридор	1.3																				1.3
				72	кабинет	12.8												12.8								
				73	коридор	1.4																				1.4
				74	кабинет	12.8												12.8								
				75	кабинет	14.7												14.7								
				76	кабинет	14.3												14.3								
				77	коридор	68.8																				68.8
				78	кабинет	15.1												15.1								
				79	техническое	7.5																				7.5
				80	санузел	0.7																				0.7
				81	санузел	1.1																				1.1

Осы құжат «Электрондық құжат және электрондық цифрлық қолтаңба туралы» 7-бабының 1 тармағындағы сәйкес қағаз жеткізгіштегі құжатпен бірдей.
Данный документ согласно пункту 1 статьи 7 Закона «Об электронном документе и электронной цифровой подписи» равнозначен документу на бумажном носителе.

*штрих-код ЖМБМК АЖ-дан алынған және ыңғыс берушінің электрондық-цифрлық қолтаңбасымен қол қойылған деректері негізінде «Алматыдағы қалалық үйлер» мемлекеттік корпорациясы» коммерциялық емес акционерлік қоғамының Алматы қаласы бойынша филиалы
*штрих-код содержит данные, полученные из ИС ЕГКН и подписанные электронно-цифровой подписью услугодателя: Филиал некоммерческого акционерного общества «Государственная корпорация «Правительство для граждан» по городу Алматы

Жазылған күні / Дата записи	Жоспар бойынша литер / Литер по плану	Қабат / Этаж	Үй-жайлардың, бөлмелердің нөмірі	Үй-жайлардың, бөлмелердің бастапқы / Номера частей помещения, комнаты	Үй-жайлардың, бөлмелердің бастапқы мақсаты/ Назначение частей помещения, комнаты	Жалпы / Общая	Пайдалы / Полезная	Тұрғын / Жилая	Тұрғын емес / Нежилая	Жеке пәтерлерде / В отдельных квартирах	Жатақханаларда / В общежитиях	Қонақ үйлерде / В гостиницах	Сауда-саттық / Торговая	Өндірістік-өнеркәсіптік нысандар мен қоймалар / Промышленно-производственных зданий и сооружений	Қойма / Складская	Білім беру мекемелері / Учреждений образования	Халыққа тұрмыстық қызмет көрсетуге арналған ғимараттар / Предприятий бытового обслуживания	Басқарма, ғылыми, банктік, қаржылық ұйымдар мен мекемелер және т.б. / Организаций и учреждений управления, научных, банковских, общественных и т. п.	Қоғамдық тамақтандыру кәсіпорындары / Предприятий общественного питания	Денсаулық сақтау, емдеу мекемелері / Учреждений здравоохранения, лечебного назначения	Физкультура-спорттық / Физкультурно-спортивная	Мәдениет және өнер мекемелері / Учреждений культуры и искусства	Көліктік құрылыстар мен ғимараттар / Транспортных зданий и сооружений	Инженерлік жүйелер мекемелер / Сооружений инженерных сетей	Гараждар / Гаражей	Басқалар / Прочие
1	2	3	4	5	6	7	8	9	10	11	12	13	14	15	16	17	18	19	20	21	22	23	24	25	26	27
				82	санузел	2.6																				2.6
				83	санузел	4.5																				4.5
				84	кабинет	14.8												14.8								
				85	кабинет	15.6												15.6								
				86	кабинет	16.5												16.5								
				87	коридор	51.3																				51.3
				88	кабинет	16.5												16.5								
				89	кабинет	15.6												15.6								
				90	санузел	3																				3
				91	санузел	3.5																				3.5
				92	лестничная клеть	23																				23
				93	лифтовой холл	17.3																				17.3
				94	кабинет	17.9												17.9								
				95	кабинет	27.6												27.6								
				96	кабинет	12.3												12.3								

Осы құжат «Электрондық құжат және электрондық цифрлық қолтаңба туралы» 7-бабының 1 тармағының сәйкес қағаз жеткізгіштегі құжатпен бірдей.
Данный документ согласно пункту 1 статья 7 Закона «Об электронном документе и электронной цифровой подписи» равнозначен документу на бумажном носителе.

*штрих-код ЖМБМК АЖ-дан алынған және кәсіпкерлік электрондық-цифрлық қолтаңбасының қол қойылған деректері негізінде: «Азаматтарға арналған үкімет» мемлекеттік корпорациясы» коммерциялық емес акционерлік қоғамының Алматы қаласы бойынша филиалы

*штрих-код содержит данные, полученные из ИС ЕГКН и подписанные электронно-цифровой подписью услугодателя: Филиал некоммерческого акционерного общества «Государственная корпорация «Правительство для граждан» по городу Алматы

Жалғанған күні / Дата записи	Жолдар бойынша литер / Литер по [illegible]	Қабат / Этаж	Үй-жайлардың, бөлмелердің өлш[illegible] / Номера частей помещения, [illegible]	Үй-жайлардың, бөлмелердің бөлшектерінің мақсаты / Назначение частей помещения, [illegible]	Жалпы / Общая	Пайдалы / Полезная	Тұрғын / Жилая	Тұрғын емес / Нежилая	Жеке пәтерлерде / В отдельных квартирах	Жатақханаларда / В общежитиях	Қонақ үйлерде / В гостиницах	Сауда-саттық / Торговая	Өндірістік-өнеркәсіптік пайдалану құрылыстар / Промышленно-производственных зданий и сооружений	Қоймақ / Складская	Білім беру мекемелері / Учреждений образования	Халыққа тұрмыстық қызмет көрсетулер / Предприятий бытового обслуживания	Басқарма, ғылыми, банктік, өзге [illegible] / Организаций и учреждений управления, научных, банковских, общественных и т.п.	Қоғамдық тамақтандыру кәсіпорындары / Предприятий общественного питания	Денсаулық сақтау, емдеу мекемелері / Учреждений здравоохранения, лечебного назначения	Физкультура-спорттық / Физкультурно-спортивная	Мәдениет және өнер мекемелері / Учреждений культуры и искусства	Көліктік құрылыстар мен ғимараттар / Транспортных зданий и сооружений	Инженерлік желілер мекемелері / Сооружений инженерных сетей	Гараждар / Гаражей	Басқалар / Прочие
1	2	3	4	5	6	7	8	9	10	11	12	13	14	15	16	17	18	19	20	21	22	23	24	25	26	27
				97	коридор	76.1																				76.1
				98	кабинет	12.7												12.7								
				99	кабинет	24.1												24.1								
				100	кабинет	17.9												17.9								
				101	лестничная клеть	23																				23
				102	лифтовой холл	17.1																				17.1
				103	санузел	7.7																				7.7
				104	кабинет	15.3												15.3								
				105	кабинет	17												17								
				106	кабинет	16.8												16.8								
				107	коридор	51.5																				51.5
				108	кабинет	15.7												15.7								
				109	кабинет	15.3												15.3								
				110	санузел	4.5																				4.5
				111	санузел	5.4																				5.4

Осы құжат «Электрондық құжат және электрондық цифрлық қолтаңба туралы» 7-бабының 1 тармағына сәйкес қағаз жеткізгіштегі құжатпен бірдей.
Данный документ согласно пункту 1 статьи 7 Закона «Об электронном документе и электронной цифровой подписи» равнозначен документу на бумажном носителе.

*штрих-код ЖМБМК АЖ-дан алынған және ықшам берушінің электрондық-цифрлық қолтаңбасымен қол қойылған директорды қамтиды: «Алматыдағы орналасқан үйлерге мемлекеттік корпорациясы» коммерциялық емес акционерлік қоғамының Алматы қаласы бойынша филиалы
*штрих-код содержит данные, полученные из ИС ЕГКН и подписанные электронно-цифровой подписью услугодателя: Филиал некоммерческого акционерного общества «Государственная корпорация «Правительство для граждан» по городу Алматы

Жазылған күні / Дата записи	Жоспар бойынша литер / Литер по плану	Қабат / Этаж	Үй-жайлардың, бөлмелердің нөмірі /	Үй-жайлардың, бөлмелердің белгілерінің / Номера частей помещения, квартиры	Үй-жайлардың, пәтерлердің белгілерінің мақсаты/ Назначение частей помещения, квартиры	Пәтерлер немесе үй-жайлардың бөліктерінің пайдалы алаңы / Общая полезная площадь квартир или частей помещения																				
						Жалпы / Общая	Пайдалы / Полезная	Тұрғын / Жилая	Тұрғын емес / Нежилая	Жеке пәтерлерде / В отдельных квартирах	Жатақханаларда / В общежитиях	Қонақ үйлерде / В гостиницах	Сауда-саттық / Торговая	Өндірістік-өнеркәсіптік ғимараттарда құрылыстар / Промышленно-производственных зданий и сооружений	Қоймалық / Складская	Білім беру мекемелері / Учреждений образования	Халыққа тұрмыстық қызмет көрсету кәсіпорындары / Предприятий бытового обслуживания	Емханалар, госпиталь, ауруханалар, ұйымдар мен мекемелер және т.б. / Организаций и учреждений управления, научных, банковских, общественных и т.п.	Қоғамдық тамақтандыру кәсіпорындары / Предприятий общественного питания	Денсаулық сақтау, емдеу мекемелері / Учреждений здравоохранения, лечебного назначения	Физкультура-спорттық / Физкультурно-спортивная	Мәдениет және өнер мекемелері / Учреждений культуры и искусства	Көліктік құрылыстар мен ғимараттар / Транспортных зданий и сооружений	Инженерлік желілер мекемелері / Сооружений инженерных сетей	Гараждар / Гаражей	Басқалар / Прочие
1	2	3	4	5	6	7	8	9	10	11	12	13	14	15	16	17	18	19	20	21	22	23	24	25	26	27
				112	техническое	7.5																				7.5
				113	кабинет	14.6												14.6								
				114	коридор	68.3																				68.3
				115	кабинет	15												15								
				116	кабинет	14.9												14.9								
				117	кабинет	13.8												13.8								
				118	кабинет	14												14								
				119	кабинет	14.8												14.8								
				120	кабинет	15.6												15.6								
				121	лестничная клеть	26.3																				26.3
				122	кабинет	14.4												14.4								
				123	кабинет	13.1												13.1								
				124	кабинет	14.8												14.8								
				125	коридор	47.3																				47.3
				126	санузел	2.3																				2.3

Осы құжат «Электрондық құжат және электрондық цифрлық қолтаңба туралы» 7-бабының 1 тармағындағы сойқұ заңа жетістіктегі құжатпен бірдей.
Данный документ согласно пункту 1 статьи 7 Закона «Об электронном документе и электронной цифровой подписи» равнозначен документу на бумажном носителе.

*штрих-код ЖМБМК АЖ-дан алынған және қызмет берушінің электрондық-цифрлық қолтаңбасымен қол қойылған деректері негізінде: «Алматыдағы арнаулы үйлер» мемлекеттік корпорациясы» коммерциялық емес акционерлік қоғамының Алматы қаласы бойынша филиалы

*штрих-код содержит данные, полученные из ИС ЕГКН и подписанные электронно-цифровой подписью услугодателя: Филиал некоммерческого акционерного общества «Государственная корпорация «Правительство для граждан» по городу Алматы

Жазылған күні / Дата записи	Жоспар бойынша литер / Литер по плану	Қабат / Этаж	Үй-жайлардың, бөлмелердің саны /	Үй-жайлардың, бөлмелердің бөліктерінің / Номера частей помещения, квартиры	Үй-жайлардың, пәтерлердің бөліктерінің мақсаты/ Назначение частей помещения, квартиры	Жалпы / Общая	Пайдалы / Полезная	Тұрғын / Жилая	Тұрғын емес / Нежилая	Жеке пәтерлерде / В отдельных квартирах	Жатақханаларда / В общежитиях	Қонақ үйлерде / В гостиницах	Сауда-саттық / Торговая	Өндірістік-өнеркәсіптік ғимараттар мен құрылыстар / Промышленно-производственных зданий и сооружений	Қойма / Складская	Білім беру мекемелері / Учреждений образования	Жалпы тұрмыстық қызмет көрсету кәсіпорындары / Предприятий бытового обслуживания	Басқарма, ғылыми, банктік, қоғамдық ұйымдар мен мекемелер және т.б. / Организаций и учреждений управления, научных, банковских, общественных и т.п.	Қоғамдық тамақтандыру кәсіпорындары / Предприятий общественного питания	Денсаулық сақтау, емдеу мекемелері / Учреждений здравоохранения, лечебного назначения	Физкультура-спорттық / Физкультурно-спортивная	Мәдениет және өнер мекемелері / Учреждений культуры и искусства	Көліктік құрылыстар мен ғимараттар / Транспортных зданий и сооружений	Инженерлік желілер мекемелері / Сооружений инженерных сетей	Гараждар / Гаражей	Басқалар / Прочие
1	2	3	4	5	6	7	8	9	10	11	12	13	14	15	16	17	18	19	20	21	22	23	24	25	26	27
				127	санузел	3.7																				3.7
				128	санузел	3.7																				3.7
				129	санузел	2.3																				2.3
				130	кабинет	14.8												14.8								
				131	коридор	99.2																				99.2
				132	комната отдыха	24.8												24.8								
				133	техническое	11.7																				11.7
				134	техническое	27.7																				27.7
				135	техническое	72																				72
				136	техническое	7.5																				7.5
				137	техническое	9.4																				9.4
				138	коридор	61.7																				61.7
				139	техническое	90.6																				90.6
				140	техническое	35.3																				35.3
				141	техническое	10.9																				10.9

Осы құжат «Электрондық құжат және электрондық цифрлық қолтаңба туралы» 7-бабының 1 тармағының сәйкес қағаз жеткізгіштегі құжатпен бірдей.
Данный документ согласно пункту 1 статьи 7 Закона «Об электронном документе и электронной цифровой подписи» равнозначен документу на бумажном носителе.

*штрих-код ЖМБМК АЖ-дан алынған және қымет берушінің электрондық-цифрлық қолтаңбасымен қол қойылған деректері қамтиды: «Алматыдағы арнаулы уәкілетті мемлекеттік корпорациясы» коммерциялық емес акционерлік қоғамының Алматы қаласы бойынша филиалы
*штрих-код содержит данные, полученные из НС ЕГКН и подписанные электронно-цифровой подписью услугодателя: Филиал некоммерческого акционерного общества «Государственная корпорация «Правительство для граждан» по городу Алматы

Жазылған күні / Дата записи	Жоспар бойынша литер / Литер по плану	Қабат / Этаж	Үй-жайлардың, бөлмелердің нөмірі /	Үй-жайлардың, бөлмелердің белгілерінің / Номера частей помещения, квартиры	Үй-жайлардың, пәтерлердің белгілерінің мақсаты/ Назначение частей помещения, квартиры	Пәтерлер мен оларға теңестірілген объектілер (мин. м. / Помещения квартирного типа (кв. м. / Жалпы / Общая	Пайдалы / Полезная	Тұрғын / Жилая	Тұрғын емес / Нежилая	Жеке пәтерлерде / В отдельных квартирах	Жатақханаларда / В общежитиях	Қонақ үйлерде / В гостиницах	Сауда-саттық / Торговая	Өндірістік-өнеркәсіптік ғимараттар мен құрылыстар / Промышленно-производственных зданий и сооружений	Қоймалар / Складская	Білім беру мекемелері / Учреждений образования	Халыққа тұрмыстық қызмет көрсету кәсіпорындары / Предприятий бытового обслуживания	Банктерге, ғылыми, банктік, қоғамдық ұйымдар мен мекемелер және т.б. / Организаций и учреждений управления, научных, банковских, общественных и т.п.	Қоғамдық тамақтандыру кәсіпорындары / Предприятий общественного питания	Денсаулық сақтау, емдеу мекемелері / Учреждений здравоохранения, лечебного назначения	Физкультура-спорттық / Физкультурно-спортивная	Мәдениет және өнер мекемелері / Учреждений культуры и искусства	Көліктік құрылыстар мен ғимараттар / Транспортных зданий и сооружений	Инженерлік желілер мекемелері / Сооружений инженерных сетей	Гараждар / Гаражей	Басқалар / Прочие
1	2	3	4	5	6	7	8	9	10	11	12	13	14	15	16	17	18	19	20	21	22	23	24	25	26	27
				142	аппаратная	18.5																				18.5
				143	техническое	28.2																				28.2
				144	техническое	74.4																				74.4
				145	техническое	12.2																				12.2
				146	коридор	97.7																				97.7
				147	лестничная клеть	24.8																				24.8
				148	техническое	28.8																				28.8
				149	техническое	31.1																				31.1
				150	техническое	20.8																				20.8
				151	техническое	20.2																				20.2
				152	техническое	20.8																				20.8
				153	техническое	28.4																				28.4
				154	коридор	60.6																				60.6
				155	коридор	335.7																				335.7
					Итого по этажу:	3617.3												1614.9								2002.4

Осы құжат «Электрондық құжат және электрондық цифрлық қолтаңба туралы» 7-бабының 1 тармақшасына сәйкес қағаз жеткізгіштегі құжатпен бірдей.
Данный документ согласно пункту 1 статьи 7 Закона «Об электронном документе и электронной цифровой подписи» равнозначен документу на бумажном носителе.

*атрих-жол ЖМБМК АЖ-дан алынған және кызмет берушінің электрондық-цифрлық қолтаңбасымен жол жіберілген деректерді қамтиды: «Азаматтарға арналған үкімет» мемлекеттік корпорациясы» коммерциялық емес акционерлік қоғамының Алматы қаласы бойынша филиалы
*атрих-жол содержит данные, полученные из ИС ЕГКН и подписанные электронно-цифровой подписью услугодателя: Филиал некоммерческого акционерного общества «Государственная корпорация «Правительство для граждан» по городу Алматы

Жазылған күні / Дата записи	Жоспар бойынша литер / Литер по плану	Қабат / Этаж	Үй-жайлардың, бөлмелердің нөмірі /	Үй-жайлардың, бөлмелердің баптарының / Номера частей помещения, квартиры	Үй-жайлардың, пәтерлердің (бөліктерінің мақсаты/ Назначение частей помещения, квартиры	Жалпы / Общая	Пайдалы / Полезная	Тұрғын / Жилая	Тұрғын емес / Нежилая	Жеке пәтерлерде / В отдельных квартирах	Жатақханаларда / В общежитиях	Қонақ үйлерде / В гостиницах	Сауда-саттық / Торговая	Өндірістік-өнеркәсіптік ғимараттарда/ Промышленно-производственных зданий и сооружений	Қойма / Складская	Білім беру мекемелері / Учреждений образования	Халыққа тұрмыстық қызмет көрсету кәсіпорындары / Предприятий бытового обслуживания	Басқарма, ғылыми, банктік, қаржы ұйымдар мен мекемелер және т.б. / Организаций и учреждений управления, научных, банковских, общественных и т.п.	Қоғамдық тамақтандыру кәсіпорындары / Предприятий общественного питания	Денсаулық сақтау, емдеу мекемелері / Учреждений здравоохранения, лечебного назначения	Физкультура-спорттық / Физкультурно-спортивная	Мәдениет және өнер мекемелері / Учреждений культуры и искусства	Көліктік құрылыстар мен ғимараттар / Транспортных зданий и сооружений	Инженерлік желілер мекемелері / Сооружений инженерных сетей	Гараждар / Гаражей	Басқалар / Прочие
1	2	3	4	5	6	7	8	9	10	11	12	13	14	15	16	17	18	19	20	21	22	23	24	25	26	27
		5		1	кабинет	23.3												23.3								
				2	санузел	2																				2
				3	кабинет	14.5												14.5								
				4	кабинет	14												14								
				5	санузел	1.8																				1.8
				6	санузел	3.5																				3.5
				7	санузел	2.1																				2.1
				8	санузел	3.6																				3.6
				9	кабинет	13.7												13.7								
				10	кабинет	13.1												13.1								
				11	кабинет	14.2												14.2								
				12	лестничная клеть	26.3																				26.3
				13	кабинет	15.3												15.3								
				14	кабинет	14.4												14.4								

Осы құжат «Электрондық құжат және электрондық цифрлық қолтаңба туралы» 7-бабының 1 тармағына сәйкес қағаз жеткізгіштегі құжатпен бірдей.
Данный документ согласно пункту 1 статьи 7 Закона «Об электронном документе и электронной цифровой подписи» равнозначен документу на бумажном носителе.

*штрих-код ЖМБМК АЖ-дан алынған және нысанет берушінің электрондық-цифрлық қолтаңбасымен қол қойылған деректері қамтиды: «Алматыдағы арнаулы үкімет» мемлекеттік корпорациясы» коммерциялық емес акционерлік қоғамының Алматы қаласы бойынша филиалы
*штрих-код содержит данные, полученные из ИС ЕГКН и подписанные электронно-цифровой подписью услугодателя: Филиал некоммерческого акционерного общества «Государственная корпорация «Правительство для граждан» по городу Алматы

Жазылған күні / Дата записи	Жоспар бойынша литер / Литер по плану	Кабат / Этаж	Үй-жайлардың, бөлмелердің нөмірі / Номера частей помещения, квартиры	Үй-жайлардың, бөлмелердің белгілерінің / Номера частей помещения, квартиры	Үй-жайлардың, пәтерлердің белгілерінің мақсаты/ Назначение частей помещения, квартиры	Жалпы / Общая	Пайдалы / Полезная	Тұрғын / Жилая	Тұрғын емес / Нежилая	Жеке пәтерлерде / В отдельных квартирах	Жатақханаларда / В общежитиях	Қонақ үйлерде / В гостиницах	Сауда-саттық / Торговая	Өндірістік-өнеркәсіптік ғимараттар мен құрылыстар / Промышленно-производственных зданий и сооружений	Қойма / Складская	Білім беру мекемелері / Учреждений образования	Халыққа тұрмыстық қызмет көрсету кәсіпорындары / Предприятий бытового обслуживания	Басқару, ғылыми, банктік, кеңселік ұйымдар мен мекемелер және т.б. / Организаций и учреждений управления, научных, банковских, общественных и т.п.	Қоғамдық тамақтандыру кәсіпорындары / Предприятий общественного питания	Денсаулық сақтау, емдеу мекемелері / Учреждений здравоохранения, лечебного назначения	Физкультура-спорттық / Физкультурно-спортивная	Мәдениет және өнер мекемелері / Учреждений культуры и искусства	Көліктік құрылыстар мен ғимараттар / Транспортных зданий и сооружений	Инженерлік желілер мекемелері / Сооружений инженерных сетей	Гараждар / Гаражей	Басқалар / Прочие
1	2	3	4	5	6	7	8	9	10	11	12	13	14	15	16	17	18	19	20	21	22	23	24	25	26	27
				15	кабинет	13.7												13.7								
				16	кабинет	30.9												30.9								
				17	кабинет	22.1												22.1								
				18	кабинет	14.8												14.8								
				19	техническое	7.5																				7.5
				20	санузел	1.1																				1.1
				21	санузел	3.6																				3.6
				22	санузел	4.5																				4.5
				23	кабинет	14.7												14.7								
				24	кабинет	15.6												15.6								
				25	кабинет	16.6												16.6								
				26	кабинет	16.6												16.6								
				27	кабинет	15.6												15.6								
				28	санузел	3.1																				3.1
				29	санузел	3.6																				3.6

Осы құжат «Электрондық құжат және электрондық цифрлық қолтаңба туралы» 7-бабының 1 тармағындағы сәйкес қағаз жеткізгіштегі қолтаңбамен бірдей.
Данный документ согласно пункту 1 статьи 7 Закона «Об электронном документе и электронной цифровой подписи» равнозначен документу на бумажном носителе.

*штрих-код ЖМБМК АЖ-дан алынған және қызмет көрсетуші электрондық-цифрлық қолтаңбасымен қол қойылған деректері қамтады: «Алматы қаласы мемлекеттік корпорациясы» коммерциялық емес акционерлік қоғамының Алматы қаласы бойынша филиалы
*штрих-код содержит данные, полученные из ИС ЕГКН и подписанные электронно-цифровой подписью услугодателя: Филиал некоммерческого акционерного общества «Государственная корпорация «Правительство для граждан» по городу Алматы

Жазылған күні / Дата записи	Жоспар бойынша әріп / Литер по плану	Қабат / Этаж	Үй-жайлардың, бөлмелердің нөмірі /	Үй-жайлардың, бөлмелердің бөліктерінің / Номера частей помещения, квартиры	Үй-жайлардың, пәтерлердің бөліктерінің мақсаты/ Назначение частей помещения, квартиры	Жалпы / Общая	Пайдалы / Полезная	Тұрғын / Жилая	Тұрғын емес / Нежилая	Жеке пәтерлерде / В отдельных квартирах	Жатақханаларда / В общежитиях	Қонақ үйлерде / В гостиницах	Сауда-саттық / Торговая	Өндірістік-өнеркәсіптік тағайындаудағы құрылыстар / Промышленно-производственных зданий и сооружений	Қойма / Складская	Білім беру мекемелері / Учреждений образования	Халыққа тұрмыстық қызмет көрсету кәсіпорындары / Предприятий бытового обслуживания	Банктер, қызмет, банкілік, қоғамдық ұйымдар мен мекемелер және т.б. / Организаций и учреждений управления, научных, банковских, общественных и т.п.	Қоғамдық тамақтандыру кәсіпорындары / Предприятий общественного питания	Денсаулық сақтау, емдеу мекемелері/ Учреждений здравоохранения, лечебного назначения	Физкультура-спорттық / Физкультурно-спортивная	Мәдениет және өнер мекемелері / Учреждений культуры и искусства	Көліктік құрылыстар мен ғимараттар/ Транспортных зданий и сооружений	Инженерлік желілер мекемелері / Сооружений инженерных сетей	Гараждар / Гаражей	Басқалар / Прочие
1	2	3	4	5	6	7	8	9	10	11	12	13	14	15	16	17	18	19	20	21	22	23	24	25	26	27
				30	лестничная клеть	23																				23
				31	лифтовой холл	17.3																				17.3
				32	кабинет	18												18								
				33	кабинет	18.2												18.2								
				34	кабинет	9.5												9.5								
				35	кабинет	18.8												18.8								
				36	кабинет	9.6												9.6								
				37	кабинет	11.3												11.3								
				38	кабинет	18.3												18.3								
				39	кабинет	17.8												17.8								
				40	лестничная клеть	23																				23
				41	лифтовой холл	16.9																				16.9
				42	санузел	7.4																				7.4
				43	кабинет	15.3												15.3								
				44	кабинет	16.3												16.3								

Осы құжат «Электрондық құжат және электрондық цифрлық қолтаңба туралы» 7-бабының 1 тармағына сәйкес қағаз жеткізгіштегі құжатпен бірдей.
Данный документ согласно пункту 1 статьи 7 Закона «Об электронном документе и электронной цифровой подписи» равнозначен документу на бумажном носителе.

*штрих-код ЖМБМК АЖ-дан алынған және кызмет берушінің электрондық-цифрлық қолтаңбасымен қол қойылған деректерді пайдады: «Алматыдағы орналасқан үйлерге» мемлекеттік корпорациясы» коммерциялық емес акционерлік қоғамының Алматы қаласы бойынша филиалы
*штрих-код содержит данные, полученные из ИС ЕГКН и подписанные электронно-цифровой подписью услугодателя: Филиал некоммерческого акционерного общества «Государственная корпорация «Правительство для граждан» по городу Алматы

Жазылған күні / Дата записи	Жоспар бойынша литер / Литер по плану	Қабат / Этаж	Үй-жайлардың, бөлмелердің нөмірі /	Үй-жайлардың, бөлмелердің бөліктерінің / Номера частей помещения, квартиры	Үй-жайлардың, пәтерлердің бөліктерінің мақсаты/ Назначение частей помещения, квартир	Жалпы / Общая	Пайдалы / Полезная	Тұрғын / Жилая	Тұрғын емес / Нежилая	Жеке пәтерлерде / В отдельных квартирах	Жатақханада / В общежитиях	Қонақ үйлерде / В гостиницах	Сауда-саттық / Торговая	Өнеркәсіптік өндірістік ғимараттар мен құрылыстар / Промышленно-производственных зданий и сооружений	Қойма / Складская	Білім беру мекемелері / Учреждений образования	Халыққа тұрмыстық қызмет көрсету кәсіпорындары / Предприятий бытового обслуживания	Басқарма, ғылыми, банктік, қоғамдық ұйымдар мен мекемелер және т.б. / Организаций и учреждений управления, научных, банковских, общественных и т.п.	Қоғамдық тамақтандыру кәсіпорындары / Предприятий общественного питания	Денсаулық сақтау, әлеуметтік / Учреждений здравоохранения, лечебного назначения	Физкультура-спорттық / Физкультурно-спортивная	Мәдениет және өнер мекемелері / Учреждений культуры и искусства	Көліктік құрылыстар мен ғимараттар/ Транспортных зданий и сооружений	Инженерлік желілер мекемелері / Сооружений инженерных сетей	Гараждар / Гаражей	Басқалар / Прочие
1	2	3	4	5	6	7	8	9	10	11	12	13	14	15	16	17	18	19	20	21	22	23	24	25	26	27
				45	кабинет	32.5												32.5								
				46	кабинет	15.3												15.3								
				47	санузел	4.5																				4.5
				48	санузел	5.3																				5.3
				49	техническое	7.5																				7.5
				50	кабинет	14.8												14.8								
				51	кабинет	15												15								
				52	кабинет	15.4												15.4								
				53	кабинет	13.9												13.9								
				54	кабинет	13.9												13.9								
				55	кабинет	14.5												14.5								
				56	кабинет	15.6												15.6								
				57	постирочная часть	26.3																				26.3
				58	кабинет	14.5												14.5								
				59	кабинет	13												13								

Осы құжат «Электрондық құжат және электрондық цифрлық қолтаңба туралы» 7-бабының 1 тармағының сәйкес қағаз жеткіншегі құжатқа бірдей.
Данный документ согласно пункту 1 статьи 7 Закона «Об электронном документе и электронной цифровой подписи» равнозначен документу на бумажном носителе.

*штрих-код ЖМБМК АЖ-дан алынған және қызмет берушінің электрондық-цифрлық қолтаңбасымен қол қойылған деректері негізінде: «Алматыдағы аумақтық үйлесті» мемлекеттік корпорациясы» коммерциялық емес акционерлік қоғамының Алматы қаласы бойынша филиалы
*штрих-код содержит данные, полученные из ИС ЕГКН и подписанные электронно-цифровой подписью услугодателя: Филиал некоммерческого акционерного общества «Государственная корпорация «Правительство для граждан» по городу Алматы

Жазылған күні / Дата записи	Жоспар бойынша литер / Литер по плану	Қабат / Этаж	Үй-жайлардың, бөлмелердің нөмірі /	Үй-жайлардың, бөлмелердің бөліктерінің / Номера частей помещения, квартиры	Үй-жайлардың, пәтерлердің бөліктерінің мақсаты/ Назначение частей помещения, квартиры	Жалпы / Общая	Пайдалы / Полезная	Тұрғын / Жилая	Тұрғын емес / Нежилая	Жеке пәтерлерде / В отдельных квартирах	Жатақханаларда / В общежитиях	Қонақ үйлерде / В гостиницах	Сауда-саттық / Торговая	Өндірістік-өндірістік имараттар мен құрылыстар / Промышленно-производственных зданий и сооружений	Қойма / Складская	Білім беру мекемелері / Учреждений образования	Халыққа тұрмыстық қызмет көрсету кәсіпорындары / Предприятий бытового обслуживания	Басқарма, ғылыми, банктік, қоғамдық ұйымдар мен мекемелер және т.б. / Организаций и учреждений управления, научных, банковских, общественных и т.п.	Қоғамдық тамақтандыру кәсіпорындары / Предприятий общественного питания	Денсаулық сақтау, емдеу мекемелері / Учреждений здравоохранения, лечебного назначения	Физкультура-спорттық / Физкультурно-спортивная	Мәдениет және өнер мекемелері / Учреждений культуры и искусства	Көлік құрылыстар мен имараттар / Транспортных зданий и сооружений	Инженерлік желілер мекемелері / Сооружений инженерных сетей	Гараждар / Гаражей	Басқалар / Прочие
1	2	3	4	5	6	7	8	9	10	11	12	13	14	15	16	17	18	19	20	21	22	23	24	25	26	27
				60	кабинет	14.8												14.8								
				61	санузел	2.9																				2.9
				62	санузел	3.2																				3.2
				63	санузел	2.1																				2.1
				64	санузел	3.9																				3.9
				65	кабинет	14.7												14.7								
				66	кабинет	14.8												14.8								
				67	кабинет	15.7												15.7								
				68	служебное	8																				8
				69	кабинет	23.1												23.1								
				70	кабинет	14.7												14.7								
				71	кабинет	14												14								
				72	кабинет	14.4												14.4								
				73	коридор	56																				56
				74	кабинет	14.4												14.4								

Осы құжат «Электрондық құжат және электрондық цифрлық қолтаңба туралы» 7-бабының 1 тармағындағы сәйкес қағаз жеткізгіштегі құжатпен бірдей.
Данный документ согласно пункту 1 статьи 7 Закона «Об электронном документе и электронной цифровой подписи» равнозначен документу на бумажном носителе.

*штрих-код ЖМБМК АЖ-дан алынған және қызмет берушінің электрондық-цифрлық қолтаңбасымен жол қойылған деректерді қамтиды: «Алматы қаласы бойынша мемлекеттік корпорациясы» коммерциялық емес акционерлік қоғамының Алматы қаласы бойынша филиалы

*штрих-код содержит данные, полученные из ИС ЕГКН и подписанные электронно-цифровой подписью уполномоченного: Филиал некоммерческого акционерного общества «Государственная корпорация «Правительство для граждан» по городу Алматы

Жазылған күні / Дата записи	Жоспар бойынша литер / Литер по плану	Қабат / Этаж	Үй-жайлардың, бөлмелердің нөмірі /	Үй-жайлардың, бөлмелердің бөліктерінің / Номера частей помещения, квартиры	Үй-жайлардың, пәтерлердің бөліктерінің мақсаты/ Назначение частей помещения, квартир	Жалпы / Общая	Пайдалы / Полезная	Тұрғын / Жилая	Тұрғын емес / Нежилая	Жеке пәтерлерде / В отдельных квартирах	Жатақханаларда / В общежитиях	Қонақ үйлерде / В гостиницах	Сауда-саттық / Торговая	Өндірістік-өнеркәсіптік пайдалану мақсатындағы / Производственно-промышленного назначения	Қойма / Складская	Білім беру мекемелері / Учреждений образования	Халыққа тұрмыстық қызмет көрсету кәсіпорындары / Предприятий бытового обслуживания	Басқарма, тыныстық, банктік, кеңселік ұйымдар мен мекемелер және т.б. / Организаций и учреждений управления, научных, банковских, общественных и т.п.	Қоғамдық тамақтандыру кәсіпорындары / Предприятий общественного питания	Денсаулық сақтау, емдеу мекемелері / Учреждений здравоохранения, лечебного назначения	Физкультура-спорттық / Физкультурно-спортивная	Мәдениет және өнер мекемелері / Учреждений культуры и искусства	Көліктік құрылыстар мен ғимараттар / Транспортных зданий и сооружений	Инженерлік желілер мекемелері / Сооружений инженерных сетей	Гараждар / Гаражей	Басқалар / Прочие
1	2	3	4	5	6	7	8	9	10	11	12	13	14	15	16	17	18	19	20	21	22	23	24	25	26	27
				75	кабинет	13.7												13.7								
				76	кабинет	14.2												14.2								
				77	холл (нежилой)	53.5																				53.5
				78	кабинет	14.5												14.5								
				79	кабинет	29.4												29.4								
				80	кабинет	14.6												14.6								
				81	кабинет	14.8												14.8								
				82	коридор	68.4																				68.4
				83	кабинет	15.8												15.8								
				84	кабинет	24.6												24.6								
				85	кабинет	23.4												23.4								
				86	кабинет	21.2												21.2								
				87	кабинет	20.6												20.6								
				88	кабинет	52.7												52.7								
				89	кабинет	33.9												33.9								

Осы құжат «Электрондық құжат және электрондық цифрлық қолтаңба туралы» 7-бабының 1 тармағына сәйкес қағаз жеткізгіштегі құжатқа бірдей.
Данный документ согласно пункту 1 статьи 7 Закона «Об электронном документе и электронной цифровой подписи» равнозначен документу на бумажном носителе.

*штрих-код ЖМБМК АЖ-дан алынған және кызмет берушінің электрондық-цифрлық қолтаңбасымен қол қойылған деректері жүктелді: «Алматыдағы қалалық үйлесімді мемлекеттік корпорациясы» коммерциялық емес акционерлік қоғамының Алматы қаласы бойынша филиалы
*штрих-код содержит данные, полученные из ИС ЕГКН и подписанные электронно-цифровой подписью услугодателя: Филиал некоммерческого акционерного общества «Государственная корпорация «Правительство для граждан» по городу Алматы

Жазылған күні / Дата записи	Жоспар бойынша литер / Литер по плану	Қабат / Этаж	Үй-жайлардың, бөлмелердің нөмірі /	Үй-жайлардың, бөлмелердің белгілерінің / Номера частей помещения, квартиры	Үй-жайлардың, пәтерлердің белгілерінің мақсаты/ Назначение частей помещения, квартиры	Жалпы / Общая	Пайдалы / Полезная	Тұрғын / Жилая	Тұрғын емес / Нежилая	Жеке пәтерлерде / В отдельных квартирах	Жатақханаларда / В общежитиях	Қонақ үйлерде / В гостиницах	Спорт-сауық / Торговая	Өндірістік-өнеркәсіптік ғимараттар мен құрылыстар / Промышленно-производственных зданий и сооружений	Қойма / Складская	Білім беру мекемелері / Учреждений образования	Халыққа тұрмыстық қызмет көрсету кәсіпорындары / Предприятий бытового обслуживания	Басқарма, ғылыми, банктік, қоғамдық ұйымдар мен мекемелер және т.б. / Организаций и учреждений управления, научных, банковских, общественных и т.п.	Қоғамдық тамақтандыру кәсіпорындары / Предприятий общественного питания	Денсаулық сақтау, емдеу мекемелері/ Учреждений здравоохранения, лечебного назначения	Физкультура-спорттық / Физкультурно-спортивная	Мәдениет және өнер мекемелері / Учреждений культуры и искусства	Көлік құрылыстар мен ғимараттар/ Транспортных зданий и сооружений	Инженерлік желілер мекемелері / Сооружений инженерных сетей	Гараждар / Гаражей	Басқалар / Прочие
1	2	3	4	5	6	7	8	9	10	11	12	13	14	15	16	17	18	19	20	21	22	23	24	25	26	27
				90	кабинет	32.1												32.1								
				91	кабинет	20.7												20.7								
				92	кабинет	22.2												22.2								
				93	кабинет	22.1												22.1								
				94	кабинет	35												35								
				95	холл (вестибюль)	36.9																				36.9
				96	коридор	75.5																				75.5
				97	кабинет	18.6												18.6								
				98	кабинет	15.2												15.2								
				99	кабинет	22.4												22.4								
				100	кабинет	22.3												22.3								
				101	кабинет	20.9												20.9								
				102	кабинет	32												32								
				103	коридор	51.6																				51.6
				104	кабинет	34.6												34.6								

Осы құжат «Электрондық құжат және электрондық цифрлық қолтаңба туралы» 7-бабының 1 тармақшасына сәйкес қағаз жеткізгіштегі құжатпен бірдей.
Данный документ согласно пункту 1 статьи 7 Закона «Об электронном документе и электронной цифровой подписи» равнозначен документу на бумажном носителе.

*этрих-код ЖМБАК АЖ-дан алынған және қызмет берушінің электрондық-цифрлық қолтаңбасымен қол қойылған деректерді қамтиды: «Алматтарға арналған үйлер» мемлекеттік корпорациясы» коммерциялық емес акционерлік қоғамының Алматы қаласы бойынша филиалы
*этрих-код содержит данные, полученные из ИС ЕГКН и подписанные электронно-цифровой подписью услугодателя: Филиал некоммерческого акционерного общества «Государственная корпорация «Правительство для граждан» по городу Алматы

Жазылған күні / Дата записи	Жоспар бойынша литер / Литер по плану	Кабат / Этаж	Үй-жайлардың, бөлмелердің нөмірі /	Үй-жайлардың, бөлмелердің бөліктерінің / Номера частей помещения, квартиры	Үй-жайлардың, пәтерлердің бөліктерінің мақсаты/ Назначение частей помещения, квартиры	Жалпы / Общая	Пайдалы / Полезная	Тұрғын / Жилая	Тұрғын емес / Нежилая	Жеке пәтерлерде / В отдельных квартирах	Жатақханаларда / В общежитиях	Қонақ үйлерде / В гостиницах	Сауда-саттық / Торговая	Өндірістік-өнеркәсіптік ғимараттар мен құрылыстар / Промышленно-производственных зданий и сооружений	Қойма / Складская	Білім беру мекемелері / Учреждений образования	Халыққа тұрмыстық қызмет көрсету көлемдерінде / Предприятий бытового обслуживания	Басқарма, ғылыми, банктік, қоғамдық ұйымдар мен мекемелер және т.б. / Организаций и учреждений управления, научных, банковских, общественных и т.п.	Қоғамдық тамақтандыру көлемдерінде / Предприятий общественного питания	Денсаулық сақтау, емдеу мекемелері / Учреждений здравоохранения, лечебного назначения	Физкультура-сауықтыру / Физкультурно-спортивная	Мәдениет және өнер мекемелері / Учреждений культуры и искусства	Көліктік құрылыстар мен ғимараттар / Транспортных зданий и сооружений	Инженерлік желілер мекемелері / Сооружений инженерных сетей	Гараждар / Гаражей	Басқалар / Прочее
1	2	3	4	5	6	7	8	9	10	11	12	13	14	15	16	17	18	19	20	21	22	23	24	25	26	27
				105	кабинет	20.3												20.3								
				106	кабинет	21.6												21.6								
				107	кабинет	22.7												22.7								
				108	кабинет	25.3												25.3								
				109	кабинет	15.2												15.2								
				110	коридор	69.2																				69.2
				111	кабинет	31												31								
				112	кабинет	14.7												14.7								
				113	кабинет	13.8												13.8								
				114	кабинет	14.2												14.2								
				115	кабинет	52.9												52.9								
				116	кабинет	14.3												14.3								
				117	кабинет	13.6												13.6								
				118	коридор	43.7																				43.7
				119	кабинет	22.1												22.1								

Осы құжат «Электрондық құжат және электрондық цифрлық қолтаңба туралы» 7-бабының 1 тармағына сәйкес қағаз жеткіншісіндегі құжатқа бірдей.
Данный документ согласно пункту 1 статьи 7 Закона «Об электронном документе и электронной цифровой подписи» равнозначен документу на бумажном носителе.

*штрих-код ЖМЕМК АЖ-дан алынған және кызмет берушінің электрондық-цифрлық қолтаңбасымен қол қойылған деректері қамтиды; «Алматыдағы әрекет етуші уәкілетті мемлекеттік корпорациясы» коммерциялық емес акционерлік қоғамының Алматы қаласы бойынша филиалы
*штрих-код содержит данные, полученные из ИС ЕГКН и подписанные электронно-цифровой подписью услугодателя. Филиал некоммерческого акционерного общества «Государственная корпорация «Правительство для граждан» по городу Алматы

Жазылған күні / Дата записи	Жостар бойынша литер / Литер по плану	Қабат / Этаж	Үй-жайлардың, бөлмелердің нөмірі / Номера частей помещения, квартиры	Үй-жайлардың, бөлмелердің белгілерінің мақсаты/ Назначение частей помещения, квартиры	Жалпы / Общая	Пайдалы / Полезная	Тұрғын / Жилая	Тұрғын емес / Нежилая	Жеке пәтерлерде / В отдельных квартирах	Жатақханаларда / В общежитиях	Қонақ үйлерде / В гостиницах	Сауда-саттық / Торговая	Өндірістік-өнеркәсіптік ғимараттар мен құрылыстар / Промышленно-производственных зданий и сооружений	Қойма / Складская	Білім беру мекемелері / Учреждений образования	Халыққа тұрмыстық қызмет көрсету кәсіпорындары / Предприятий бытового обслуживания	Басқарма, ғылыми, банктік, қоғамдық ұйымдар мен мекемелер және т.б. / Организаций и учреждений управления, научных, банковских, общественных и т.п.	Қоғамдық тамақтандыру кәсіпорындары / Предприятий общественного питания	Денсаулық сақтау, емдеу мекемелері / Учреждений здравоохранения, лечебного назначения	Физкультура-спорттық / Физкультурно-спортивная	Мәдениет және өнер мекемелері / Учреждений культуры и искусства	Көліктік құрылыстар мен ғимараттар / Транспортных зданий и сооружений	Инженерлік желілер мекемелері / Сооружений инженерных сетей	Гараждар / Гаражей	Басқалар / Прочие
1	2	3	4	5	6	7	8	9	10	11	12	13	14	15	16	17	18	19	20	21	22	23	24	25	26	27
				120	кабинет	21.7												21.7								
				121	кабинет	14.9												14.9								
				122	кабинет	35												35								
				123	служебное	13.6																				13.6
				124	служебное	11.9																				11.9
				125	коридор	433.7																				433.7
					Итого по этажу:	2828												1700								1128
		6		1	комната отдыха	19.9												19.9								
				2	санузел	5.5																				5.5
				3	кабинет	14.4												14.4								
				4	кабинет	13.6												13.6								
				5	санузел	1.9																				1.9
				6	санузел	3.5																				3.5
				7	санузел	2.2																				2.2

Осы құжат «Электрондық құжат және электрондық цифрлық қолтаңба туралы» 7-бабының 1 тармағына сәйкес қағаз жеткізгіштегі құжатпен бірдей.
Данный документ согласно пункту 1 статьи 7 Закона «Об электронном документе и электронной цифровой подписи» равнозначен документу на бумажном носителе.

*штрих-код ЖМЕМК АЖ-дан алынған және қызмет берушінің электрондық-цифрлық қолтаңбасымен қол қойылған деректері негізінде: «Алматыдағы аумақтық үйлер» мемлекеттік корпорациясы» коммерциялық емес акционерлік қоғамының Алматы қаласы бойынша филиалы
*штрих-код содержит данные, полученные из ИС ЕГКН и подписанные электронно-цифровой подписью услугодателя: Филиал некоммерческого акционерного общества «Государственная корпорация «Правительство для граждан» по городу Алматы

Жасалған күні / Дата записи	Литер бойынша литер / Литер по плану	Қабат / Этаж	Үй-жайлардың, бөлмелердің нөмірі /	Үй-жайлардың, бөлмелердің бөліктерінің / Номера частей помещения, квартиры	Үй-жайлардың, пәтерлердің бөліктерінің мақсаты/ Назначение частей помещения, квартиры	Жалпы / Общая	Пайдалы / Полезная	Тұрғын / Жилая	Тұрғын емес / Нежилая	Жеке пәтерлерде / В отдельных квартирах	Жатақханада / В общежитиях	Қонақ үйлерде / В гостиницах	Сауда-саттық / Торговая	Өндірістік-өнеркәсіптік ғимараттар мен құрылыстар / Промышленно-производственных зданий и сооружений	Қойма / Складская	Білім беру мекемелері / Учреждений образования	Халыққа тұрмыстық қызмет көрсету кәсіпорындары / Предприятий бытового обслуживания	Басқарма, ғылыми, банктік, қоғамдық ұйымдар мен мекемелер және т.б. / Организаций и учреждений управления, научных, банковских, общественных и т.п.	Қоғамдық тамақтандыру кәсіпорындары / Предприятий общественного питания	Денсаулық сақтау, емдеу мекемелері / Учреждений здравоохранения, лечебного назначения	Физкультура-спорттық / Физкультурно-спортивная	Мәдениет және өнер мекемелері / Учреждений культуры и искусства	Көліктік құрылыстар мен ғимараттар / Транспортных зданий и сооружений	Инженерлік желілер мекемелері / Сооружений инженерных сетей	Гараждар / Гаражей	Басқалар / Прочие
1	2	3	4	5	6	7	8	9	10	11	12	13	14	15	16	17	18	19	20	21	22	23	24	25	26	27
				8	санузел	4.2																				4.2
				9	кабинет	27.5												27.5								
				10	кабинет	14.3												14.3								
				11	лестничная клеть	26.3																				26.3
				12	кабинет	15.5												15.5								
				13	кабинет	13.5												13.5								
				14	кабинет	13.7												13.7								
				15	кабинет	14.7												14.7								
				16	кабинет	14.7												14.7								
				17	кабинет	14.5												14.5								
				18	кабинет	14.6												14.6								
				19	техническое	7.5																				7.5
				20	санузел	1.2																				1.2
				21	санузел	2.6																				2.6
				22	санузел	6																				6

Осы құжат «Электрондық құжат және электрондық цифрлық қолтаңба туралы» 7-бабының 1 тармағына сәйкес қағаз жеткізгіштегі құжатпен бірдей.
Данный документ согласно пункту 1 статьи 7 Закона «Об электронном документе и электронной цифровой подписи» равнозначен документу на бумажном носителе.

*штрих-код ЖМЕМК АЖ-дан алынған және қызмет берушінің электрондық-цифрлық қолтаңбасымен жол қойылған деректерді қамтиды: «Азаматтарға арналған үкімет» мемлекеттік корпорациясы» коммерциялық емес акционерлік қоғамының Алматы қаласы бойынша филиалы
*штрих-код содержит данные, полученные из ИС ЕГКН и подписанные электронно-цифровой подписью услугодателя: Филиал некоммерческого акционерного общества «Государственная корпорация «Правительство для граждан» по городу Алматы

Жазылған күні / Дата записи	Жостар бойынша литер / Литер по плану	Қабат / Этаж	Үй-жайлардың, бөлмелердің нөмірі /	Үй-жайлардың, бөлмелердің бөліктерінің / Номера частей помещения, квартиры	Үй-жайлардың, пәтерлердің бөліктерінің мақсаты/ Назначение частей помещения, квартиры	Жалпы / Общая	Пайдалы / Полезная	Тұрғын / Жилая	Тұрғын емес / Нежилая	Жеке пәтерлерде / В отдельных квартирах	Жатақханаларда / В общежитиях	Қонақ үйлерде / В гостиницах	Сауда-өткізу / Торговая	Өндірістік-өнеркәсіптік ғимараттар мен құрылыстар / Промышленно-производственных зданий и сооружений	Қойма / Складская	Білім беру мекемелері / Учреждений образования	Халыққа тұрмыстық қызмет көрсету кәсіпорындары / Предприятий бытового обслуживания	Басқарма, пәтерлер, банктік, қаржылық ұйымдар мен мекемелер және т.б. / Организаций и учреждений управления, научных, банковских, общественных и т.п.	Қоғамдық тамақтандыру кәсіпорындары / Предприятий общественного питания	Денсаулық сақтау, әлеуметтік / Учреждений здравоохранения, лечебного назначения	Физкультура-спорттық / Физкультурно-спортивная	Мәдениет және өнер мекемелері / Учреждений культуры и искусства	Көліктік құрылыстар мен ғимараттар/ Транспортных зданий и сооружений	Инженерлік желілер мекемелері / Сооружений инженерных сетей	Гараждар / Гаражей	Басқалар / Прочие
1	2	3	4	5	6	7	8	9	10	11	12	13	14	15	16	17	18	19	20	21	22	23	24	25	26	27
				23	кабинет	15												15								
				24	кабинет	15.6												15.6								
				25	кабинет	16.9												16.9								
				26	кабинет	16.8												16.8								
				27	кабинет	15.4												15.4								
				28	санузел	3.1																				3.1
				29	санузел	3.6																				3.6
				30	лестничная клеть	23																				23
				31	лифтовой холл	17																				17
				32	кабинет	17.7												17.7								
				33	кабинет	18.1												18.1								
				34	кабинет	9.3												9.3								
				35	кабинет	18.4												18.4								
				36	кабинет	9.5												9.5								
				37	кабинет	9.4												9.4								

Осы құжат «Электрондық құжат және электрондық цифрлық қолтаңба туралы» 7-бабының 1 тармағындағы сойкес қағаз жеткізгіштегі құжатпен бірдей.
Данный документ согласно пункту 1 статьи 7 Закона «Об электронном документе и электронной цифровой подписи» равнозначен документу на бумажном носителе.

*штрих-код ЖМБМК АЖ-дан алынған және қымет берушінің электрондық-цифрлық қолтаңбасынан кейін қойылған деректерді қамтады: «Алматы қаласы әкімдігінің жылжымайтын мүлікпен мемлекеттік корпорациясы» коммерциялық емес акционерлік қоғамының Алматы қаласы бойынша филиалы
*штрих-код содержит данные, полученные из ИС ЕГКН и подписанные электронно-цифровой подписью услугодателя: Филиал некоммерческого акционерного общества «Государственная корпорация «Правительство для граждан» по городу Алматы

Жазылған күні / Дата записи	Жостар бойынша литер / Литер по плану	Қабат / Этаж	Үй-жайлардың, бөлмелердің нөмірі /	Үй-жайлардың, бөлмелердің бөліктерінің / Номера частей помещения, квартиры	Үй-жайлардың, пәтерлердің бөліктерінің мақсаты/ Назначение частей помещения, квартиры	Жалпы / Общая	Пайдалы / Полезная	Тұрғын / Жилая	Тұрғын емес / Нежилая	Жеке пәтерлерде / В отдельных квартирах	Жатханаларда / В общежитиях	Қонақ үйлерде / В гостиницах	Сауда-саттық / Торговая	Өндірістік-өнеркәсіптік ғимараттар мен құрылыстар / Промышленно-производственных зданий и сооружений	Қоймақ / Складская	Білім беру мекемелері / Учреждений образования	Халыққа тұрмыстық қызмет көрсету кәсіпорындары / Предприятий бытового обслуживания	Банктарда, ғылыми, банкілік, қоғамдық ұйымдар мен мекемелер және т.б. / Организаций и учреждений управления, научных, банковских, общественных и т.п.	Қоғамдық тамақтандыру кәсіпорындары / Предприятий общественного питания	Денсаулық сақтау, емдеу мекемелері / Учреждений здравоохранения, лечебного назначения	Физкультура-спорттық / Физкультурно-спортивная	Мәдениет және өнер мекемелері / Учреждений культуры и искусства	Көліктік құрылыстар мен ғимараттар / Транспортных зданий и сооружений	Инженерлік желілер мекемелері / Сооружений инженерных сетей	Гараждар / Гаражей	Басқалар / Прочие
1	2	3	4	5	6	7	8	9	10	11	12	13	14	15	16	17	18	19	20	21	22	23	24	25	26	27
				38	кабинет	17.9												17.9								
				39	кабинет	19.2												19.2								
				40	лестничная клеть	23																				23
				41	лифтовой холл	15.3																				15.3
				42	санузел	7.2																				7.2
				43	кабинет	15.5												15.5								
				44	кабинет	16.8												16.8								
				45	кабинет	32.3												32.3								
				46	кабинет	17.2												17.2								
				47	санузел	4.7																				4.7
				48	санузел	5.9																				5.9
				49	техническое	7.5																				7.5
				50	кабинет	14.8												14.8								
				51	кабинет	14.9												14.9								
				52	кабинет	14.9												14.9								

Осы құжат «Электрондық құжат және электрондық цифрлық қолтаңба туралы» 7-бабының 1 тармағындағы сәйкес қағаз жеткізгіштегі құжатпен бірдей.
Данный документ согласно пункту 1 статьи 7 Закона «Об электронном документе и электронной цифровой подписи» равнозначен документу на бумажном носителе.

*штрих-код ЖМБМК АЖ-дан алынған және жылжымайтын мүлікті тіркеуші электрондық-цифрлық қолтаңбасымен қол қойылған деректері негізінде. «Алматы қаласы бойынша мемлекеттік корпорациясы» коммерциялық емес акционерлік қоғамының Алматы қаласы бойынша филиалы

*штрих-код содержит данные, полученные из ИС ЕГКН и подписанные электронно-цифровой подписью услугодателя. Филиал некоммерческого акционерного общества «Государственная корпорация «Правительство для граждан» по городу Алматы

Жазылған күні / Дата записи	Жоспар бойынша литер / Литер по плану	Қабат / Этаж	ҮҚ-жайлардың, бөлмелердің нөмірі /	ҮҚ-жайлардың, бөлмелердің бөліктерінің / Номера частей помещения, квартиры	ҮҚ-жайлардың, пәтерлердің бөліктерінің мақсаты/ Назначение частей помещения, квартиры	Жалпы / Общая	Пайдалы / Полезная	Тұрғын / Жилая	Тұрғын емес / Нежилая	Жеке пәтерлерде / В отдельных квартирах	Жатақханаларда / В общежитиях	Қонақ үйлерде / В гостиницах	Сауда-саттық / Торговая	Өндірістік-өнеркәсіптік ғимараттар мен құрылыстар / Промышленно-производственных зданий и сооружений	Қойма / Складская	Білім беру мекемелері / Учреждений образования	Халыққа тұрмыстық қызмет көрсету кәсіпорындары / Предприятий бытового обслуживания	Басқарма, ғимараттар, банктік, қоғамдық ұйымдар мен мекемелер және т.б. / Организаций и учреждений управления, научных, банковских, общественных и т.п.	Қоғамдық тамақтандыру кәсіпорындары / Предприятий общественного питания	Денсаулық сақтау, емдеу мекемелері / Учреждений здравоохранения, лечебного назначения	Физкультура-спорттық / Физкультурно-спортивная	Мәдениет және өнер мекемелері / Учреждений культуры и искусства	Көліктік құрылыстар мен ғимараттар / Транспортных зданий и сооружений	Инженерлік желілер мекемелері / Сооружений инженерных сетей	Гараждар / Гаражей	Басқалар / Прочие
1	2	3	4	5	6	7	8	9	10	11	12	13	14	15	16	17	18	19	20	21	22	23	24	25	26	27
				53	кабинет	13.8												13.8								
				54	кабинет	13.9												13.9								
				55	кабинет	14.4												14.4								
				56	кабинет	15.5												15.5								
				57	лестничная клеть	26.3																				26.3
				58	кабинет	14.6												14.6								
				59	кабинет	29.6												29.6								
				60	санузел	2																				2
				61	санузел	3.8																				3.8
				62	санузел	4.1																				4.1
				63	санузел	2.4																				2.4
				64	кабинет	14.6												14.6								
				65	кабинет	31												31								
				66	кабинет	7.7												7.7								
				67	кабинет	7.4												7.4								

Осы құжат «Электрондық құжат және электрондық цифрлық қолтаңба туралы» 7-бабының 1 тармағына сәйкес қағаз жеткізгіштегі құжатпен бірдей.
Данный документ согласно пункту 1 статьи 7 Закона «Об электронном документе и электронной цифровой подписи» равнозначен документу на бумажном носителе.

*штрих-код ЖМБМК АЖ-дан алынған және қызмет берушінің электрондық-цифрлық қолтаңбасымен қол қойылған деректерді қамтиды: «Алматыдағы арнаулы үйінді» мемлекеттік корпорациясы» коммерциялық емес акционерлік қоғамының Алматы қаласы бойынша филиалы
*штрих-код содержит данные, полученные из ИС ЕГКН и подписанные электронно-цифровой подписью услугодателя: Филиал некоммерческого акционерного общества «Государственная корпорация «Правительство для граждан» по городу Алматы

Жазылған күні / Дата записи	Жолдар бойынша литер / Литер по ряду	Қабат / Этаж	УВ-жайлардың, бөлмелердің нөмірі /	УВ-жайлардың, бөлмелердің бөліктерінің / Номера частей помещения, квартиры	УВ-жайлардың, бөлмелердің бөліктерінің мақсаты/ Назначение частей помещения, квартиры	Жалпы / Общая	Пайдалы / Полезная	Тұрғын / Жилая	Тұрғын емес / Нежилая	Жеке пәтерлерде / В отдельных квартирах	Жатақханаларда / В общежитиях	Қонақ үйлерде / В гостиницах	Сауда-саттық / Торговая	Өнеркәсіптік өндірістік ғимараттар мен құрылыстар / Промышленно-производственных зданий и сооружений	Қойма / Складская	Білім беру мекемелері / Учреждений образования	Халыққа тұрмыстық қызмет көрсету кәсіпорындары / Предприятий бытового обслуживания	Басқарма, ғылыми, банктік, сақтық ұйымдар мен мекемелер және т.б. / Организаций и учреждений управления, научных, банковских, общественных и т.п.	Қоғамдық тамақтандыру кәсіпорындары / Предприятий общественного питания	Денсаулық сақтау, әлеуметтік мекемелер / Учреждений здравоохранения, социального назначения	Физкультура-спорттық / Физкультурно-спортивная	Мәдениет және өнер мекемелері / Учреждений культуры и искусства	Көлік құрылыстар мен ғимараттар / Транспортных зданий и сооружений	Инженерлік желілер мекемелері / Сооружений инженерных сетей	Гараждар / Гаражей	Басқалар / Прочие
1	2	3	4	5	6	7	8	9	10	11	12	13	14	15	16	17	18	19	20	21	22	23	24	25	26	27
				68	кабинет	30.7												30.7								
				69	кабинет	14												14								
				70	кабинет	14.5												14.5								
				71	коридор	56.6																				56.6
				72	кабинет	14.4												14.4								
				73	кабинет	13.8												13.8								
				74	кабинет	14.2												14.2								
				75	холл (нежилой)	53.6																				53.6
				76	кабинет	14.5												14.5								
				77	кабинет	29.3												29.3								
				78	кабинет	14.9												14.9								
				79	коридор	68.5																				68.5
				80	кабинет	14.7												14.7								
				81	кабинет	15.6												15.6								
				82	кабинет	24.5												24.5								

Осы құжат «Электрондық құжат және электрондық цифрлық қолтаңба туралы» 7-бабының 1 тармағына сәйкес қағаз жеткізгіштегі құжатпен бірдей.
Данный документ согласно пункту 1 статьи 7 Закона «Об электронном документе и электронной цифровой подписи» равнозначен документу на бумажном носителе.

*штрих-код ЖМЕМК АЖ-дан алынған және қызмет берушінің электрондық-цифрлық қолтаңбасының қол қойылған деректері қамтиды: «Алматы қаласы бойынша филиалы «Алматы қаласы бойынша мемлекеттік корпорациясы» коммерциялық емес акционерлік қоғамының Алматы қаласы бойынша филиалы
*штрих-код содержит данные, полученные из ИС ЕГКН и подписанные электронно-цифровой подписью услугодателя: Филиал некоммерческого акционерного общества «Государственная корпорация «Правительство для граждан» по городу Алматы

Жасалған күні / Дата записи	Жостар бойынша литер / Литер по плану	Қабат / Этаж	Үй-жайлардың, бөлмелердің нөмірі /	Үй-жайлардың, бөлмелердің белгілері / Номера частей помещения, квартиры	Үй-жайлардың, пәтерлердің белгілерінің мағынасы / Назначение частей помещения, квартиры	Жалпы / Общая	Пайдалы / Полезная	Тұрғын / Жилая	Тұрғын емес / Нежилая	Жеке пәтерлерде / В отдельных квартирах	Жетісжылдықта / В общежитиях	Қонақ үйлерде / В гостиницах	Сауда-саттық / Торговая	Өндірістік-өнеркәсіптік ғимараттар мен құрылыстар / Промышленно-производственных зданий и сооружений	Қойма / Складская	Білім беру мекемелері / Учреждений образования	Халыққа тұрмыстық қызмет көрсету кәсіпорындары / Предприятий бытового обслуживания	Басқарма, тұтынушылар, банктік, қоғамдық ұйымдар мен мекемелер және т.б. / Организаций и учреждений управления, научных, банковских, общественных и т.п.	Қоғамдық тамақтандыру кәсіпорындары / Предприятий общественного питания	Денсаулық сақтау, емдеу мекемелері / Учреждений здравоохранения, лечебного назначения	Физкультура-спорттық / Физкультурно-спортивная	Мәдениет және өнер мекемелері / Учреждений культуры и искусства	Көпіктік құрылыстар мен ғимараттар / Транспортных зданий и сооружений	Инженерлік желілер мекемелері / Сооружений инженерных сетей	Гараждар / Гаражей	Басқалар / Прочие
1	2	3	4	5	6	7	8	9	10	11	12	13	14	15	16	17	18	19	20	21	22	23	24	25	26	27
				83	кабинет	22.1												22.1								
				84	кабинет	21.1												21.1								
				85	кабинет	20.9												20.9								
				86	коридор	52.5																				52.5
				87	кабинет	45.3												45.3								
				88	кабинет	20.9												20.9								
				89	служебное	7.8																				7.8
				90	комната отдыха	12.6												12.6								
				91	кабинет	45.1												45.1								
				92	кабинет	20.4												20.4								
				93	кабинет	13.8												13.8								
				94	коридор	77.1																				77.1
				95	холл (нежилой)	36.8																				36.8
				96	кабинет	35.4												35.4								
				97	кабинет	22.4												22.4								

Осы құжат «Электрондық құжат және электрондық цифрлық қолтаңба туралы» 7-бабының 1 тармақшасына сәйкес қағаз жеткізгіштегі құжатпен бірдей.
Данный документ согласно пункту 1 статьи 7 Закона «Об электронном документе и электронной цифровой подписи» равнозначен документу на бумажном носителе.

*штрих-код ЖМБМК АЖ-дан алынған және қатпет берушінің электрондық-цифрлық қолтаңбасымен қол қойылған деректерді қамтиды: «Алматыдағы аумақтық үйлер» мемлекеттік корпорациясы» коммерциялық емес акционерлік қоғамының Алматы қаласы бойынша филиалы
*штрих-код содержит данные, полученные из ИС ЕГКН и подписанные электронно-цифровой подписью услугодателя: Филиал некоммерческого акционерного общества «Государственная корпорация «Правительство для граждан» по городу Алматы

Жазылған күні / Дата записи	Жоспар бойынша литер / Литер по плану	Қабат / Этаж	Үй-жайлардың, бөлмелердің нөмірі /	Үй-жайлардың, бөлмелердің бөліктерінің / Номера частей помещения, квартиры	Үй-жайлардың, пәтерлердің бөліктерінің мақсаты/ Назначение частей помещения, квартиры	Жалпы / Общая	Пайдалы / Полезная	Тұрғын / Жилая	Тұрғын емес / Нежилая	Жеке пәтерлерде / В отдельных квартирах	Жатақханаларда / В общежитиях	Қонақ үйлерде / В гостиницах	Сауда-саттық / Торговая	Өндірістік-өнеркәсіптік ғимараттар мен қарғыстар / Промышленно-производственных зданий и сооружений	Қойма / Складская	Білім беру мекемелері / Учреждений образования	Халыққа тұрмыстық қызмет көрсету кәсіпорындары / Предприятий бытового обслуживания	Бөгетрм, ғылыми, бөгетлік, когамдық ұйымдар мен мекемелер және т.б / Организаций и учреждений управления, научных, банковских, общественных и т.п.	Қоғамдық тамақтандыру кәсіпорындары / Предприятий общественного питания	Денсаулық сақтау, емдеу мекемелері / Учреждений здравоохранения, лечебного назначения	Физикалық-спорттық / Физкультурно-спортивная	Мәдениет және өнер мекемелері / Учреждений культуры и искусства	Көліктік құрылыстар мен ғимараттар / Транспортных зданий и сооружений	Инженерлік желілер мекемелері / Сооружений инженерных сетей	Гараждар / Гаражей	Басқалар / Прочие
1	2	3	4	5	6	7	8	9	10	11	12	13	14	15	16	17	18	19	20	21	22	23	24	25	26	27
				98	кабинет	21.5												21.5								
				99	кабинет	21.3												21.3								
				100	кабинет	32.9												32.9								
				101	коридор	52																				52
				102	кабинет	56.4												56.4								
				103	кабинет	21.5												21.5								
				104	кабинет	22.5												22.5								
				105	кабинет	24.9												24.9								
				106	кабинет	15.2												15.2								
				107	кабинет	14.6												14.6								
				108	коридор	63.8																				63.8
				109	кабинет	14.8												14.8								
				110	кабинет	14.7												14.7								
				111	кабинет	13.8												13.8								
				112	кабинет	14.3												14.3								

Осы құжат «Электрондық құжат және электрондық цифрлық қолтаңба туралы» 7-бабының 1 тармағына сәйкес қағаз жеткізгіштегі құжатпен бірдей.
Данный документ согласно пункту 1 статьи 7 Закона «Об электронном документе и электронной цифровой подписи» равнозначен документу на бумажном носителе.

*ақпарат ЖМБМК АЖ-дан алынған және кызмет берушінің электрондық-цифрлық қолтаңбасымен қол қойылған деректерді қамтиды: «Алматы қаласы мемлекеттік корпорациясы» коммерциялық емес акционерлік қоғамының Алматы қаласы бойынша филиалы
*ответ содержит данные, полученные из ИС ЕГКН и подписанные электронно-цифровой подписью услугодателя: Филиал некоммерческого акционерного общества «Государственная корпорация «Правительство для граждан» по городу Алматы

Жазылған күні / Дата записи	Жоспар бойынша литер / Литер по плану	Қабат / Этаж	Үй-жайлардың, бөлмелердің нөмірі /	Үй-жайлардың, бөлмелердің белгілерінің / Номера частей помещения, квартиры	Үй-жайлардың, бөлмелердің белгілерінің мақсаты/ Назначение частей помещения, квартиры	Жалпы / Общая	Пайдалы / Полезная	Тұрғын / Жилая	Тұрғын емес / Нежилая	Жеке пәтерлерде / В отдельных квартирах	Жатақханаларда / В общежитиях	Қонақ үйлерде / В гостиницах	Сауда-саттық / Торговая	Өндірістік-өндірістік ғимараттар мен құрылыстар / Промышленно-производственных зданий и сооружений	Қойма / Складская	Білім беру мекемелері / Учреждений образования	Халықты тұрмыстық қызмет көрсету кәсіпорындары / Предприятий бытового обслуживания	Басқарма, ғылыми, банктік, қоғамдық ұйымдар мен мекемелер және т.б. / Организаций и учреждений управления, научных, банковских, общественных и т.п.	Қоғамдық тамақтандыру кәсіпорындары / Предприятий общественного питания	Денсаулық сақтау, әлеуметтік мекемелер / Учреждений здравоохранения, лечебного назначения	Физкультура-спорттық / Физкультурно-спортивная	Мәдениет және өнер мекемелері / Учреждений культуры и искусства	Көліктік құрылыстар мен ғимараттар / Транспортных зданий и сооружений	Инженерлік желілер мекемелері / Сооружений инженерных сетей	Гараждар / Гаражей	Басқалар / Прочие
1	2	3	4	5	6	7	8	9	10	11	12	13	14	15	16	17	18	19	20	21	22	23	24	25	26	27
				113	холл (незилой)	53.2																				53.2
				114	кабинет	14.2												14.2								
				115	кабинет	13.5												13.5								
				116	коридор	36.6																				36.6
				117	кабинет	29.1												29.1								
				118	кабинет	14.4												14.4								
				119	кабинет	37.1												37.1								
				120	кабинет	19.5												19.5								
					Итого по этажу:	2358.6												1590.3								768.3
		7		1	кабинет	97.6												97.6								
				2	лифтовой холл	8.7																				8.7
				3	санузел	4.6																				4.6
				4	комната отдыха	22.1												22.1								
				5	кухня	13												13								

Осы құжат «Электрондық құжат және электрондық цифрлық қолтаңба туралы» 7-бабының, 1 тармағының сәйкес қағаз жеткіншісіне қатысты бірдей.
Данный документ согласно пункту 1 статьи 7 Закона «Об электронном документе и электронной цифровой подписи» равнозначен документу на бумажном носителе.

*штрих-код ЖМБМК АЖ-дан алынған және кімнет берушінің электрондық-цифрлық қолтаңбасымен қол қойылған деректері негізінде: «Алматыдағы арнаулы уәкілетті мемлекеттік корпорациясы» коммерциялық емес акционерлік қоғамының Алматы қаласы бойынша филиалы
*штрих-код содержит данные, полученные из ИС ЕГКН и подписанные электронно-цифровой подписью услугодателя: Филиал некоммерческого акционерного общества «Государственная корпорация «Правительство для граждан» по городу Алматы

Жазылған күні / Дата записи	Жоспар бойынша литер / Литер по плану	Қабат / Этаж	Үй-жайлардың, бөлмелердің нөмірі /	Үй-жайлардың, бөлмелердің бөліктерінің / Номера частей помещения, квартиры	Үй-жайлардың, ғимараттардың бөліктерінің мақсаты/ Назначение частей помещения, квартиры	Жалпы / Общая	Пайдалы / Полезная	Турғын / Жилая	Турғын емес / Нежилая	Жеке пәтерлерде / В отдельных квартирах	Жатақханаларда / В общежитиях	Қонақ үйлерде / В гостиницах	Сауда-саттық / Торговая	Өндірістік-өнеркәсіптік нысандар мен құрылыстар / Промышленно-производственных зданий и сооружений	Қойма / Складская	Білім беру мекемелері / Учреждений образования	Халыққа тұрмыстық қызмет көрсету кәсіпорындары / Предприятий бытового обслуживания	Басқарма, қылмыс, банктік, қоғамдық ұйымдар мен мекемелер және т.б. / Организаций и учреждений управления, научных, банковских, общественных и т.п.	Қоғамдық тамақтандыру кәсіпорындары / Предприятий общественного питания	Денсаулық сақтау, емдеу мекемелері / Учреждений здравоохранения, лечебного назначения	Физкультура-спорттық / Физкультурно-спортивная	Мәдениет және өнер мекемелері / Учреждений культуры и искусства	Көліктік құрылыстар мен ғимараттар / Транспортных зданий и сооружений	Инженерлік желілер мекемелер / Сооружений инженерных сетей	Гараждар / Гаражей	Басқалар / Прочие
1	2	3	4	5	6	7	8	9	10	11	12	13	14	15	16	17	18	19	20	21	22	23	24	25	26	27
				6	кабинет	41.7												41.7								
				7	холл (нежилой)	30.4												30.4								
				8	вестибюльная клеть	21.3																				21.3
				9	коридор	69.3																				69.3
				10	коридор	71.1																				71.1
				11	санузел	4.6																				4.6
				12	санузел	3.5																				3.5
				13	санузел	2																				2
				14	санузел	3.7																				3.7
				15	санузел	4.3																				4.3
				16	кабинет	15.3												15.3								
				17	кабинет	16.5												16.5								
				18	кабинет	16.4												16.4								
				19	кабинет	15.5												15.5								
				20	санузел	3.1																				3.1

Осы құжат «Электрондық құжат және электрондық цифрлық қолтаңба туралы» 7-бабының 1 тармағына сәйкес қағаз жеткізгіштегі құжатпен бірдей.
Данный документ согласно пункту 1 статьи 7 Закона «Об электронном документе и электронной цифровой подписи» равнозначен документу на бумажном носителе.

*штрих-код ЖМБМК АЖ-дан алынған және қызмет берушінің электрондық-цифрлық қолтаңбасымен қол қойылған деректерді қамтиды: «Алматыдағы арнайы үй-жай» мемлекеттік корпорациясы» коммерциялық емес акционерлік қоғамының Алматы қаласы бойынша филиалы
*штрих-код содержит данные, полученные из ИС ЕГКН и подписанные электронно-цифровой подписью услугодателя: Филиал некоммерческого акционерного общества «Государственная корпорация «Правительство для граждан» по городу Алматы

Жазылған күні / Дата записи	Жоспар бойынша литер / Литер по плану	Қабат / Этаж	Үй-жайлардың, бөлмелердің нөмірі /	Үй-жайлардың, бөлмелердің бөліктерінің / Номера частей помещения, квартиры	Үй-жайлардың, пәтерлердің бөліктерінің мақсаты/ Назначение частей помещения, квартиры	Жалпы / Общая	Пайдалы / Полезная	Тұрғын / Жилая	Тұрғын емес / Нежилая	Жеке пәтерлерде / В отдельных квартирах	Жатақханаларда / В общежитиях	Қонақ үйлерде / В гостиницах	Сауда-саттық / Торговая	Өндірістік-өнеркәсіптік ғимараттар мен құрылыстар / Промышленно-производственных зданий и сооружений	Қойма / Складская	Білім беру мекемелері / Учреждений образования	Жалпыға тұрмыстық қызмет көрсету кәсіпорындары / Предприятий бытового обслуживания	Басқарма, ғылыми, банктік, қоғамдық ұйымдар мен мекемелер және т.б. / Организаций и учреждений управления, научных, банковских, общественных и т.п.	Қоғамдық тамақтандыру кәсіпорындары / Предприятий общественного питания	Денсаулық сақтау, емдеу мекемелері / Учреждений здравоохранения, лечебного назначения	Физкультура-спорттық / Физкультурно-спортивная	Мәдениет және өнер мекемелері / Учреждений культуры и искусства	Көпшілік құрылыстар мен ғимараттар / Транспортных зданий и сооружений	Инженерлік желілер мекемелері / Сооружений инженерных сетей	Гараждар / Гаражей	Басқалар / Прочие
1	2	3	4	5	6	7	8	9	10	11	12	13	14	15	16	17	18	19	20	21	22	23	24	25	26	27
				21	санузел	3																				3
				22	лестничная клеть	23																				23
				23	лифтовой холл	17.8																				17.8
				24	кабинет	16.4												16.4								
				25	кабинет	18.3												18.3								
				26	кабинет	9.4												9.4								
				27	кабинет	28.8												28.8								
				28	кабинет	9.2												9.2								
				29	кабинет	18.6												18.6								
				30	кабинет	16.6												16.6								
				31	лестничная клеть	23																				23
				32	лифтовой холл	18																				18
				33	санузел	7.2																				7.2
				34	кабинет	15.3												15.3								
				35	кабинет	16.6												16.6								

Осы құжат «Электрондық құжат және электрондық цифрлық қолтаңба туралы» 7-бабының 1 тармағына сәйкес қағаз жеткізгіштегі құжатпен бірдей.
Данный документ согласно пункту 1 статьи 7 Закона «Об электронном документе и электронной цифровой подписи» равнозначен документу на бумажном носителе.

*штрих-код ЖМБМК АЖ-дан алынған және шымкент бөлушінің электрондық-цифрлық қолтаңбасымен жасалған деректерді қамтиды. «Азаматтарға арналған үкімет» мемлекеттік корпорациясы» коммерциялық емес акционерлік қоғамының Алматы қаласы бойынша филиалы
*штрих-код содержит данные, полученные из ИС ЕГКН и подписанные электронно-цифровой подписью услугодателя. Филиал некоммерческого акционерного общества «Государственная корпорация «Правительство для граждан» по городу Алматы

Жазылған күні / Дата записи	Жоспар бойынша литер / Литер по плану	Қабат / Этаж	Үй-жайлардың, бөлмелердің нөмірі /	Үй-жайлардың, бөлмелердің бөліктерінің / Номера частей помещения, квартиры	Үй-жайлардың, пәтерлердің бөліктерінің мақсаты/ Назначение частей помещения, квартиры	Жалпы / Общая	Пайдалы / Полезная	Тұрғын / Жилая	Тұрғын емес / Нежилая	Жеке пәтерлерде / В отдельных квартирах	Жатақханада / В общежитиях	Қонақ үйлерде / В гостиницах	Спорт-сауықтық / Торговая	Өндірістік-өнеркәсіптік ғимараттар мен құрылыстар / Промышленно-производственных зданий и сооружений	Қойма / Складская	Білім беру мекемелері / Учреждений образования	Халыққа тұрмыстық қызмет көрсету кәсіпорындары / Предприятий бытового обслуживания	Басқарма, ғылыми, банктік, қоғамдық ұйымдар мен мекемелер және т.б. / Организаций и учреждений управления, научных, банковских, общественных и т.п.	Қоғамдық тамақтандыру кәсіпорындары / Предприятий общественного питания	Денсаулық сақтау, емдеу мекемелері / Учреждений здравоохранения, лечебного назначения	Физкультура-спорттық / Физкультурно-спортивная	Мәдениет және өнер мекемелері / Учреждений культуры и искусства	Көліктік құрылыстар мен ғимараттар/ Транспортных зданий и сооружений	Инженерлік желілер мекемелері / Сооружений инженерных сетей	Гараж / Гараж	Басқалар / Прочие
1	2	3	4	5	6	7	8	9	10	11	12	13	14	15	16	17	18	19	20	21	22	23	24	25	26	27
				36	кабинет	16.8												16.8								
				37	кабинет	15.6												15.6								
				38	санузел	4.2																				4.2
				39	санузел	3																				3
				40	санузел	2.7																				2.7
				41	санузел	4.4																				4.4
				42	коридор	147.9																				147.9
				43	лестничная клеть	21.3																				21.3
				44	холл (нежилой)	53.1																				53.1
				45	коридор	15.7																				15.7
				46	санузел	3																				3
				47	коридор	19																				19
				48	лифтовой холл	35.4																				35.4
				49	комната отдыха	21.2												21.2								
				50	санузел	7.7																				7.7

Осы құжат «Электрондық құжат және электрондық цифрлық қолтаңба туралы» 7-бабының 1 тармағындағы сейкес қағаз жеткізгіштегі құжатпен бірдей.
Данный документ согласно пункту 1 статьи 7 Закона «Об электронном документе и электронной цифровой подписи» равнозначен документу на бумажном носителе.

*штрих-код ЖМБМК АЖ-дан алынған және қызмет берушінің электрондық-цифрлық қолтаңбасымен қол қойылған деректері қамтиды: «Алматыдағы арнаулы үйлер» мемлекеттік коммерциялық емес акционерлік қоғамының Алматы қаласы бойынша филиалы
*штрих-код содержит данные, полученные из ИС ЕГКН и подписанные электронно-цифровой подписью услугодателя: Филиал некоммерческого акционерного общества «Государственная корпорация «Правительство для граждан» по городу Алматы

Жазылған күні / Дата записи	Жостар бойынша литер / Литер по плану	Қабат / Этаж	Үй-жайлардың, бөлмелердің нөмірі /	Үй-жайлардың, бөлмелердің бөліктерінің / Номера частей помещения, квартиры	Үй-жайлардың, пәтерлердің бөліктерінің мақсаты/ Назначение частей помещения, квартир	Жалпы / Общая	Пайдалы / Полезная	Тұрғын / Жилая	Тұрғын емес / Нежилая	Жеке пәтерлерде / В отдельных квартирах	Жатақханаларда / В общежитиях	Қонақ үйлерде / В гостиницах	Сауда-саттық / Торговая	Өнеркәсіп-өндірістік ғимараттар мен құрылыстар / Промышленно-производственных зданий и сооружений	Қоймалар / Складская	Білім беру мекемелері / Учреждений образования	Халыққа тұрмыстық қызмет көрсету кәсіпорындары / Предприятий бытового обслуживания	Басқарма, ғылыми, банктік, қоғамдық ұйымдар мен мекемелер және т.б. / Организаций и учреждений управления, научных, банковских, общественных и т.п.	Қоғамдық тамақтандыру кәсіпорындары / Предприятий общественного питания	Денсаулық сақтау, емдеу мекемелері / Учреждений здравоохранения, лечебного назначения	Физкультура-спорттық / Физкультурно-спортивная	Мәдениет және өнер мекемелері / Учреждений культуры и искусства	Көліктік құрылыстар мен ғимараттар / Транспортных зданий и сооружений	Инженерлік желілер мекемелері / Сооружений инженерных сетей	Гараждар / Гаражей	Басқалар / Прочие
1	2	3	4	5	6	7	8	9	10	11	12	13	14	15	16	17	18	19	20	21	22	23	24	25	26	27
				51	комната отдыха	12.7												12.7								
				52	кабинет	107.6												107.6								
				53	кабинет	32.9												32.9								
				54	конференц зал	121.5												121.5								
				55	кабинет	26.7												26.7								
				56	кабинет	26.4												26.4								
				57	коридор	6.3																				6.3
				58	санузел	2.9																				2.9
				59	санузел	1.9																				1.9
				60	кухня	10.9												10.9								
				61	столовая	43.7												43.7								
				62	кухня	7.8												7.8								
				63	кухня	21.3												21.3								
				64	кабинет	23.5												23.5								
				65	кабинет	21.3												21.3								

Осы құжат «Электрондық құжат және электрондық цифрлық қолтаңба туралы» 7-бабының 1 тармағындағы сәйкес қағаз негіндегі құжатпен бірдей.
Данный документ согласно пункту 1 статьи 7 Закона «Об электронном документе и электронной цифровой подписи» равнозначен документу на бумажном носителе.

*штрих-код ЖМБМК АЖ-дан алынған және мынау берушінің электрондық-цифрлық қолтаңбасымен қол қойылған деректері қамтиды: «Алматыдағы орналасқан үймөлк» мемлекеттік корпорациясы» коммерциялық емес акционерлік қоғамының Алматы қаласы бойынша филиалы
*штрих-код содержит данные, полученные из ИС ЕГКН и подписанные электронно-цифровой подписью услугодателя: Филиал некоммерческого акционерного общества «Государственная корпорация «Правительство для граждан» по городу Алматы

2024-2000/897917

Жазылған күні / Дата записи	Жоспар бойынша литер / Литер по плану	Қабат / Этаж	Үй-жайлардың, бөлмелердің нөмірі /	Үй-жайлардың, бөлмелердің белгіленуі / Номера частей помещения, квартиры	Үй-жайлардың, пәтерлердің белгілерінің мақсаты/ Назначение частей помещения, квартиры	Жалпы / Общая	Пайдалы / Полезная	Тұрғын / Жилая	Тұрғын емес / Нежилая	Жеке пәтерлерде / В отдельных квартирах	Жатақханаларда / В общежитиях	Қонақ үйлерде / В гостиницах	Сауда-саттық / Торговая	Өндірістік-өнеркәсіптік ғимараттарда құрылыстар / Промышленно-производственных зданий и сооружений	Қойма / Складская	Білім беру мекемелері / Учреждений образования	Халыққа тұрмыстық қызмет көрсету кәсіпорындары / Предприятий бытового обслуживания	Басқарма, ғылыми, банктік, қоғамдық ұйымдар мен мекемелер және т.б. / Организаций и учреждений управления, научных, банковских, общественных и т.п.	Қоғамдық тамақтандыру кәсіпорындары / Предприятий общественного питания	Денсаулық сақтау, емдеу мекемелері / Учреждения здравоохранения, лечебного назначения	Физкультура-спорттық / Физкультурно-спортивная	Мәдениет және өнер мекемелері / Учреждений культуры и искусства	Қоғамдық құрылыстар мен пункттер / Транспортных зданий и сооружений	Инженерлік желілер мекемелері / Сооружений инженерных сетей	Гараждар / Гаражей	Басқалар / Прочие
1	2	3	4	5	6	7	8	9	10	11	12	13	14	15	16	17	18	19	20	21	22	23	24	25	26	27
				66	кабинет	20.3												20.3								
				67	кабинет	45												45								
				68	санузел	4																				4
				69	санузел	2.8																				2.8
				70	комната отдыха	12.3												12.3								
				71	комната отдыха	12.7												12.7								
				72	санузел	3.3																				3.3
				73	санузел	3.1																				3.1
				74	кабинет	45.6												45.6								
				75	кабинет	36.8												36.8								
				76	коридор	180.2																				180.2
				77	холл (нежилой)	37.5																				37.5
				78	кабинет	37.4												37.4								
				79	кабинет	44.3												44.3								
				80	санузел	4.1																				4.1

Осы құжат «Электрондық құжат және электрондық цифрлық қолтаңба туралы» 7-бабының 1 тармағына сәйкес қағаз жеткізгіштегі құжатпен бірдей.
Данный документ согласно пункту 1 статьи 7 Закона «Об электронном документе и электронной цифровой подписи» равнозначен документу на бумажном носителе.

*штрих-код ЖМБМК АЖ-дан алынған және жылжыт берушінің электрондық-цифрлық қолтаңбасымен жол қойылған деректері негізінде: «Азаматтарға арналған үкімет мемлекеттік корпорациясы» коммерциялық емес акционерлік қоғамының Алматы қаласы бойынша филиалы
*штрих-код содержит данные, полученные из ИС ЕГКН и подписанные электронно-цифровой подписью учредителя: Филиал некоммерческого акционерного общества «Государственная корпорация «Правительство для граждан» по городу Алматы

Жазылған күні / Дата записи	Жоспар бойынша литер / Литер по плану	Қабат / Этаж	Үй-жайлардың, бөлмелердің нөмірі /	Үй-жайлардың, бөлмелердің бөліктерінің / Номера частей помещения, квартиры	Үй-жайлардың, пәтерлердің бөліктерінің мақсаты/ Назначение частей помещения, квартиры	Жалпы / Общая	Пайдалы / Полезная	Тұрғын / Жилая	Тұрғын емес / Нежилая	Жеке пәтерлерде / В отдельных квартирах	Жатақханаларда / В общежитиях	Қонақ үйлерде / В гостиницах	Сауда-саттық / Торговая	Өндірістік-өнеркәсіптік нысаттар мен құрылыстар / Промышленно-производственных зданий и сооружений	Қойма / Складская	Білім беру мекемелері / Учреждений образования	Халыққа тұрмыстық қызмет көрсету кәсіпорындары / Предприятий бытового обслуживания	Басқарма, ғылыми, банктік, қоғамдық ұйымдар мен мекемелер және т.б. / Организаций и учреждений управления, научных, банковских, общественных и т.п.	Қоғамдық тамақтандыру кәсіпорындары / Предприятий общественного питания	Денсаулық сақтау, емдеу мекемелері / Учреждений здравоохранения, лечебного назначения	Физкультура-спорттық / Физкультурно-спортивная	Мәдениет және өнер мекемелері / Учреждений культуры и искусства	Көліктік құрылыстар мен ғимараттар / Транспортных зданий и сооружений	Инженерлік желілер мекемелері / Сооружений инженерных сетей	Гараждар / Гаражей	Басқалар / Прочие
1	2	3	4	5	6	7	8	9	10	11	12	13	14	15	16	17	18	19	20	21	22	23	24	25	26	27
				81	санузел	2.8																				2.8
				82	комната отдыха	12.5												12.5								
				83	комната отдыха	12.5												12.5								
				84	санузел	3.3																				3.3
				85	санузел	3.7																				3.7
				86	кабинет	43.5												43.5								
				87	кабинет	20.1												20.1								
				88	кабинет	21.3												21.3								
				89	кабинет	23.9												23.9								
				90	кабинет	43.7												43.7								
				91	конференц зал	106												106								
				92	конференц зал	117.1												117.1								
				93	кабинет	59.7												59.7								
				94	кабинет	30.8												30.8								
					Итого по этажу:	2534.6												1673.1								861.5

Осы құжат «Электрондық құжат және электрондық цифрлық қолтаңба туралы» 7-бабының 1 тармағының сәйкес қағаз жеткізгіштегі құжатпен бірдей.
Данный документ согласно пункту 1 статьи 7 Закона «Об электронном документе и электронной цифровой подписи» равнозначен документу на бумажном носителе.

*штрих-код ЖМБМК АЖ-дан алынған және қызмет берушінің электрондық-цифрлық қолтаңбасымен мен қойылған деректерді қамтиды: «Азаматтарға арналған үкімет» мемлекеттік корпорациясы» коммерциялық емес акционерлік қоғамының Алматы қаласы бойынша филиалы
*штрих-код содержит данные, полученные из ИС ЕГКН и подписанные электронно-цифровой подписью услугодателя: Филиал некоммерческого акционерного общества «Государственная корпорация «Правительство для граждан» по городу Алматы

2024-2000/097917

Жазылған күні / Дата записи	Жосар бойынша әріп / Литер по плану	Қабат / Этаж	Үй-жайлардың, бөлмелердің нөмірі /	Үй-жайлардың, бөлмелердің бөліктерінің / Номера частей помещения, квартиры	Үй-жайлардың, пәтерлердің бөліктерінің мақсаты/ Назначение частей помещения, квартиры	Жалпы / Общая	Пайдалы / Полезная	Тұрғын / Жилая	Тұрғын емес / Нежилая	Жеке пәтерлерде / В отдельных квартирах	Жатақханаларда / В общежитиях	Конак үйлерде / В гостиницах	Сауда-саттық / Торговая	Өндірістік-өнеркәсіптік ғимараттар мен құрылыстар / Промышленно-производственных зданий и сооружений	Қойма / Складская	Білім беру мекемелері / Учреждений образования	Халыққа тұрмыстық қызмет көрсету кәсіпорындары / Предприятий бытового обслуживания	Басқарма, ғылыми, банктік, қоғамдық ұйымдар мен мекемелер және т.б. / Организаций и учреждений управления, научных, банковских, общественных и т. п.	Қоғамдық тамақтандыру кәсіпорындары / Предприятий общественного питания	Денсаулық сақтау, емдеу мекемелері/ Учреждений здравоохранения, лечебного назначения	Физкультура-спорттық / Физкультурно-спортивная	Мәдениет және өнер мекемелері / Учреждений культуры и искусства	Көліктік құрылыстар мен ғимараттар/ Транспортных зданий и сооружений	Инженерлік желілер мекемелері/ Сооружений инженерных сетей	Гараждар / Гаражей	Басқалар / Прочие
1	2	3	4	5	6	7	8	9	10	11	12	13	14	15	16	17	18	19	20	21	22	23	24	25	26	27
		Техни ческий		1	венткамера	20.2																				20.2
				2	техническое	11.2																				11.2
				3	венткамера	11.4																				11.4
				4	лестничная клеть	12.4																				12.4
				5	венткамера	10.7																				10.7
				6	машинное помещение	1082.7																				1082.7
				7	венткамера	47.9																				47.9
				8	техническое	9.6																				9.6
				9	техническое	45.1																				45.1
				10	машинное отделение	17.6																				17.6
				11	лестничная клеть	23.4																				23.4
				12	техническое	42.8																				42.8
				13	техническое	1384.2																				1384.2
				14	погничная клеть	23.4																				23.4

Осы құжат «Электрондық құжат және электрондық цифрлық қолтаңба туралы» 7-бабының 1 тармағындағы сәйкес қағаз негізіндегі құжатпен бірдей.
Данный документ согласно пункту 1 статьи 7 Закона «Об электронном документе и электронной цифровой подписи» равнозначен документу на бумажном носителе.

*штрих-код ЖМБМК АЖ-дан алынған және кызмет берушінің электрондық-цифрлық қолтаңбасымен қол қойылған деректерді қамтиды: «Алматы қаласы бойынша мемлекеттік корпорациясы» коммерциялық емес акционерлік қоғамының Алматы қаласы бойынша филиалы

*штрих-код содержит данные, полученные из ИС ЕГКН и подписанные электронно-цифровой подписью услугодателя: Филиал некоммерческого акционерного общества «Государственная корпорация «Правительство для граждан» по городу Алматы

Жазылған күні / Дата записи	Жоспар бойынша литер / Литер по плану	Қабат / Этаж	Үй-жайлардың, бөлмелердің нөмірі /	Үй-жайлардың, бөлмелердің бөліктерінің / Номера частей помещения, квартиры	Үй-жайлардың, пәтерлердің бөліктерінің мақсаты/ Назначение частей помещения, квартир	Жалпы / Общая	Пайдалы / Полезная	Тұрғын / Жилая	Тұрғын емес / Нежилая	Жеке пәтерлерде / В отдельных квартирах	Жатақханада / В общежитиях	Қонақ үйлерде / В гостиницах	Сауда-саттық / Торговая	Өндірістік-өнеркәсіптік пәнараттар мен құрылыстар / Промышленно-произ-водственных зданий и сооружений	Қойма / Складская	Білім беру мекемелері / Учреждений образования	Халыққа тұрмыстық қызмет көрсету кәсіпорындары / Предприятий бытового обслуживания	Басқарма, ғылыми, банктік, қоғамдық ұйымдар мен мекемелер және т.б. / Организаций и учреждений управления, научных, банковских, общественных и т.п.	Қоғамдық тамақтандыру кәсіпорындары / Предприятий общественного питания	Денсаулық сақтау, емдеу мекемелері / Учреждений здравоохранения, лечебного назначения	Физкультура-спорттық / Физкультурно-спортивная	Мәдениет және өнер мекемелері / Учреждений культуры и искусства	Көліктік құрылыстар мен ғимараттар/ Транспортных зданий и сооружений	Инженерлік желілер мекемелері / Сооружений инженерных сетей	Гараждар / Гаражей	Басқалар / Прочие
1	2	3	4	5	6	7	8	9	10	11	12	13	14	15	16	17	18	19	20	21	22	23	24	25	26	27
				15	машинное отделение	17.8																				17.8
				16	техническое	47.7																				47.7
				17	венткамера	9.6																				9.6
				18	венткамера	37.2																				37.2
				19	техническое	18.1																				18.1
				20	техническое	1064.1																				1064.1
				21	венткамера	10.8																				10.8
				22	тамбур	11.2																				11.2
				23	лестничная клеть	12.5																				12.5
				24	машинное отделение	11.3																				11.3
				25	электрощитовая	18.4																				18.4
				26	венткамера	19.1																				19.1
				27	венткамера	20.2																				20.2
					Итого по этажу:	4040.6																				4040.6

Осы құжат «Электрондық құжат және электрондық цифрлық қолтаңба туралы» 7-бабының 1 тармағындағы сәйкес қағаз негізіндегі құжатпен бірдей.
Данный документ согласно пункту 1 статьи 7 Закона «Об электронном документе и электронной цифровой подписи» равнозначен документу на бумажном носителе.

*ақпарат-қор ЖМЕМК АЖ-дан алынған және қызмет берушінің электрондық-цифрлық қолтаңбасымен қол қойылған деректерді қамтиды: «Алматы қаласы бойынша филиалы» мемлекеттік корпорациясы» коммерциялық емес акционерлік қоғамының Алматы қаласы бойынша филиалы
*ақпарат-қор содержит данные, полученные из ИС ЕГКН и подписанные электронно-цифровой подписью услугодателя: Филиал некоммерческого акционерного общества «Государственная корпорация «Правительство для граждан» по городу Алматы

Жасалған күні / Дата записи	Жобаның бөлінген литері / Литер по проекту	Қабат / Этаж	Үй-жайлардың, бөлмелердің саны /	Үй-жайлардың, бөлмелердің бөлінісі / Номера частей помещения, квартиры	Үй-жайлардың, пәтерлердің бөліктерінің мақсаты/ Назначение частей помещения, квартиры	Жалпы / Общая	Пайдалы / Полезная	Тұрғын / Жилая	Тұрғын емес / Нежилая	Жеке пәтерлерде / В отдельных квартирах	Жатақханаларда / В общежитиях	Қонақ үйлерде / В гостиницах	Сауда-саттық / Торговая	Өндірістік-өнеркәсіптік ғимараттар мен құрылыстар / Промышленно-производственных зданий и сооружений	Қойма / Складская	Білім беру мекемелері / Учреждений образования	Халыққа тұрмыстық қызмет көрсету кәсіпорындары / Предприятий бытового обслуживания	Банктерге, поштаға, банкілік, қаржылық ұйымдар мен мекемелер және т.б. / Организаций и учреждений управления, научных, банковских, общественных и т.п.	Қоғамдық тамақтандыру кәсіпорындары / Предприятий общественного питания	Денсаулық сақтау, емдеу мекемелері / Учреждений здравоохранения, лечебного назначения	Физкультура-спорттық / Физкультурно-спортивная	Мәдениет және өнер мекемелері / Учреждений культуры и искусства	Көліктік құрылыстар мен ғимараттар / Транспортные здания и сооружения	Инженерлік желілер мекемелері / Сооружений инженерных сетей	Гараждар / Гаражей	Басқалар / Прочие
1	2	3	4	5	6	7	8	9	10	11	12	13	14	15	16	17	18	19	20	21	22	23	24	25	26	27
					ИТОГО:	33101.1									1076.7			10253.6	753.6							19323

Осы құжат «Электрондық құжат және электрондық цифрлық қолтаңба туралы» 7-бабының 1 тармағына сәйкес қағаз жеткізгіштегі құжатпен бірдей.
Данный документ согласно пункту 1 статьи 7 Закона «Об электронном документе и электронной цифровой подписи» равнозначен документу на бумажном носителе.

*штрих-код ЖМБМК АЖ-дан алынған және кезінет берушінің электрондық-цифрлық қолтаңбасымен қол қойылған деректерді қамтиды: «Алматыдағы орналған үйлер» мемлекеттік корпорациясы» коммерциялық емес акционерлік қоғамының Алматы қаласы бойынша филиалы

*штрих-код содержит данные, полученные из ИС ЕГКН и подписанные электронно-цифровой подписью услугодателя: Филиал некоммерческого акционерного общества «Государственная корпорация «Правительство для граждан» по городу Алматы

ЖЕР УЧАСКЕСІНІҢ ЖОСПАРЫ
ПЛАН ЗЕМЕЛЬНОГО УЧАСТКА

Масштабы/Масштаб 1:500

ркет «Электрондық құжат және электрондық цифрлық қолтаңба туралы» 7-бабының 1 тармағына сәйкес заңмен жеткізілетін құжаттан бірдей.
й документ согласно пункту 1 статьи 7 Закона «Об электронном документе и электронной цифровой подписи» равнозначен документу на бумажном носителе.

-код ЖМБМК АЖ-дан алынған және қызмет берушінің электрондық-цифрлық қолтаңбасымен қол қойылған деректері негізінде: «Алматы қаласы бойынша жер ресурстарын басқару жөніндегі бөлімі» коммерциялық емес акционерлік қоғамының Алматы қаласы бойынша филиалы
-ная содержит данные, полученные из ИС ЕГКН и подписанные электронно-цифровой подписью услугодателя: Филиал некоммерческого акционерного общества
ударственная корпорация «Правительство для граждан» по городу Алматы
0E97917

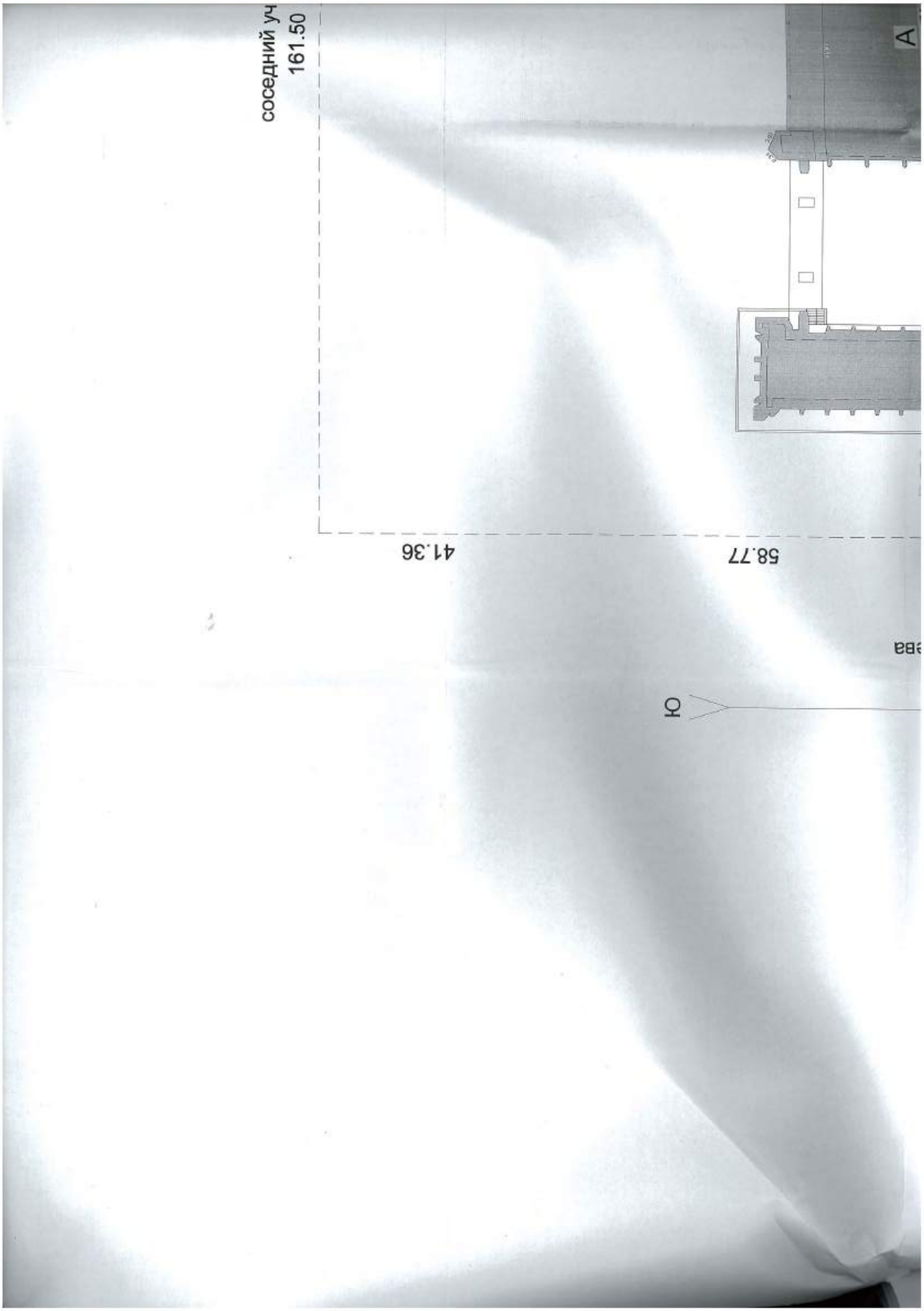
соседний уч
161.50
58.77
41.36
А
ОА

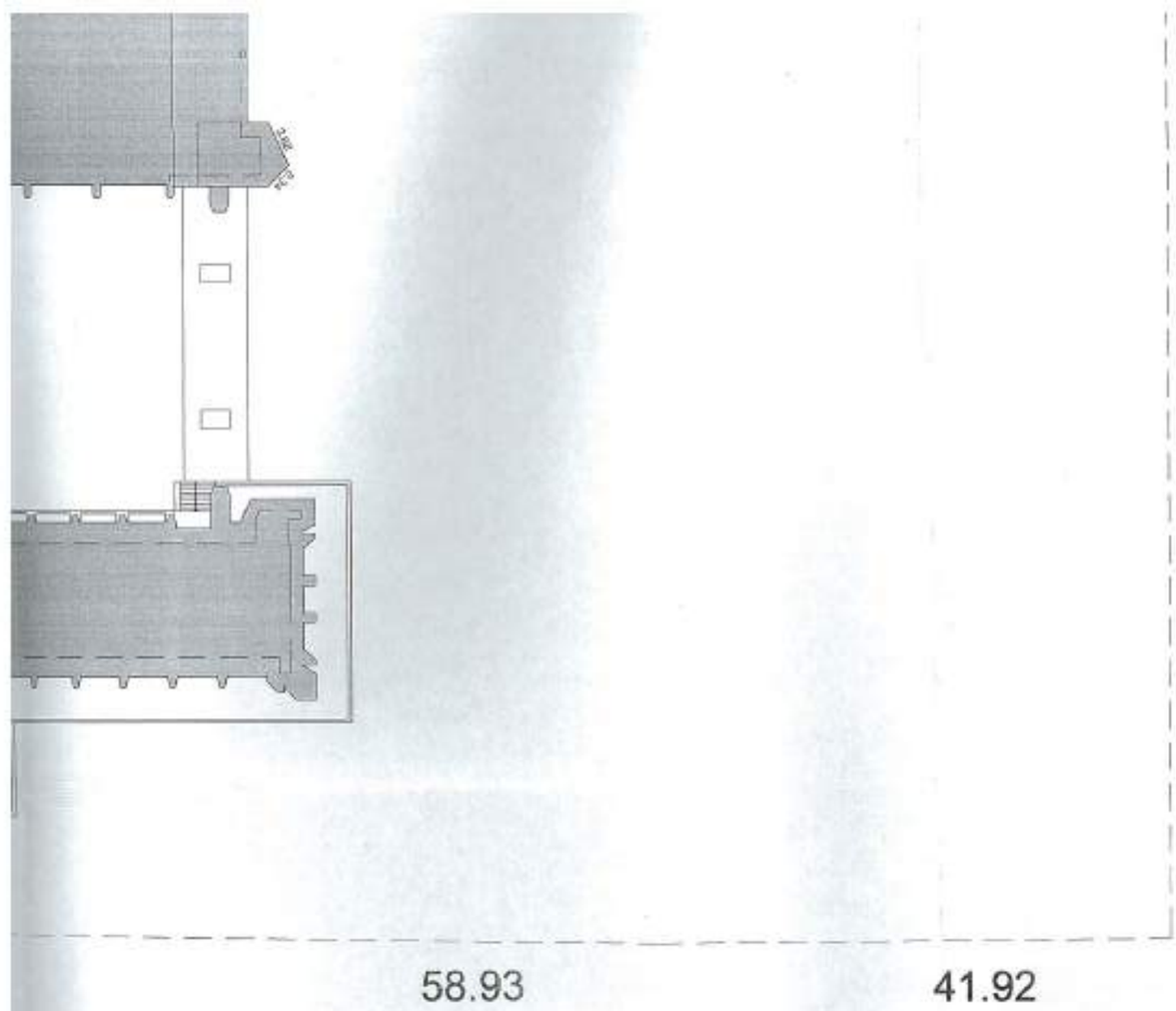

ECTOK

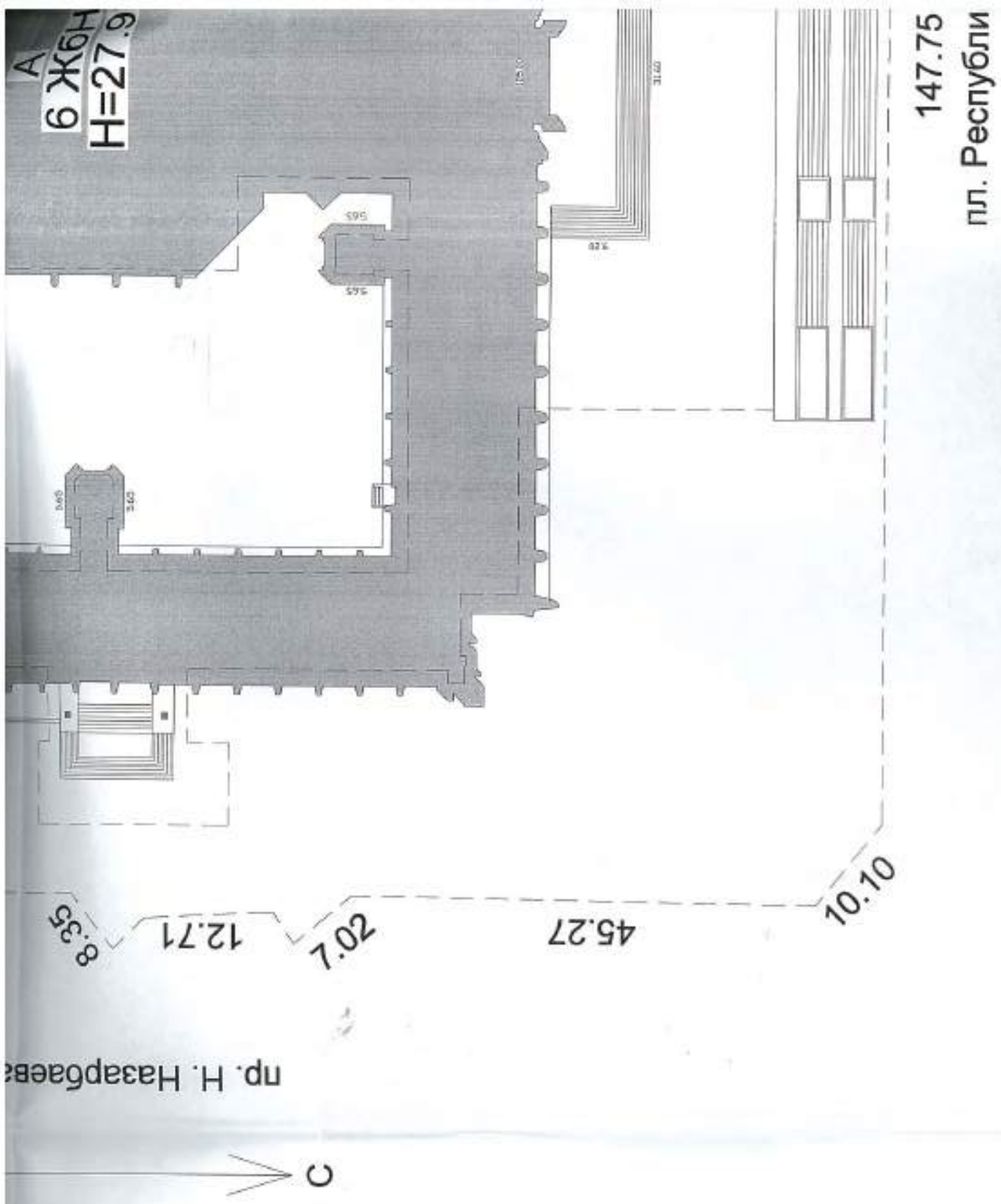
С
пр. Н. Назарбаева
8.35
12.71
7.02
45.27
10.10
147.75
пл. Республи
А
6 Ж6Н
Н=27.9

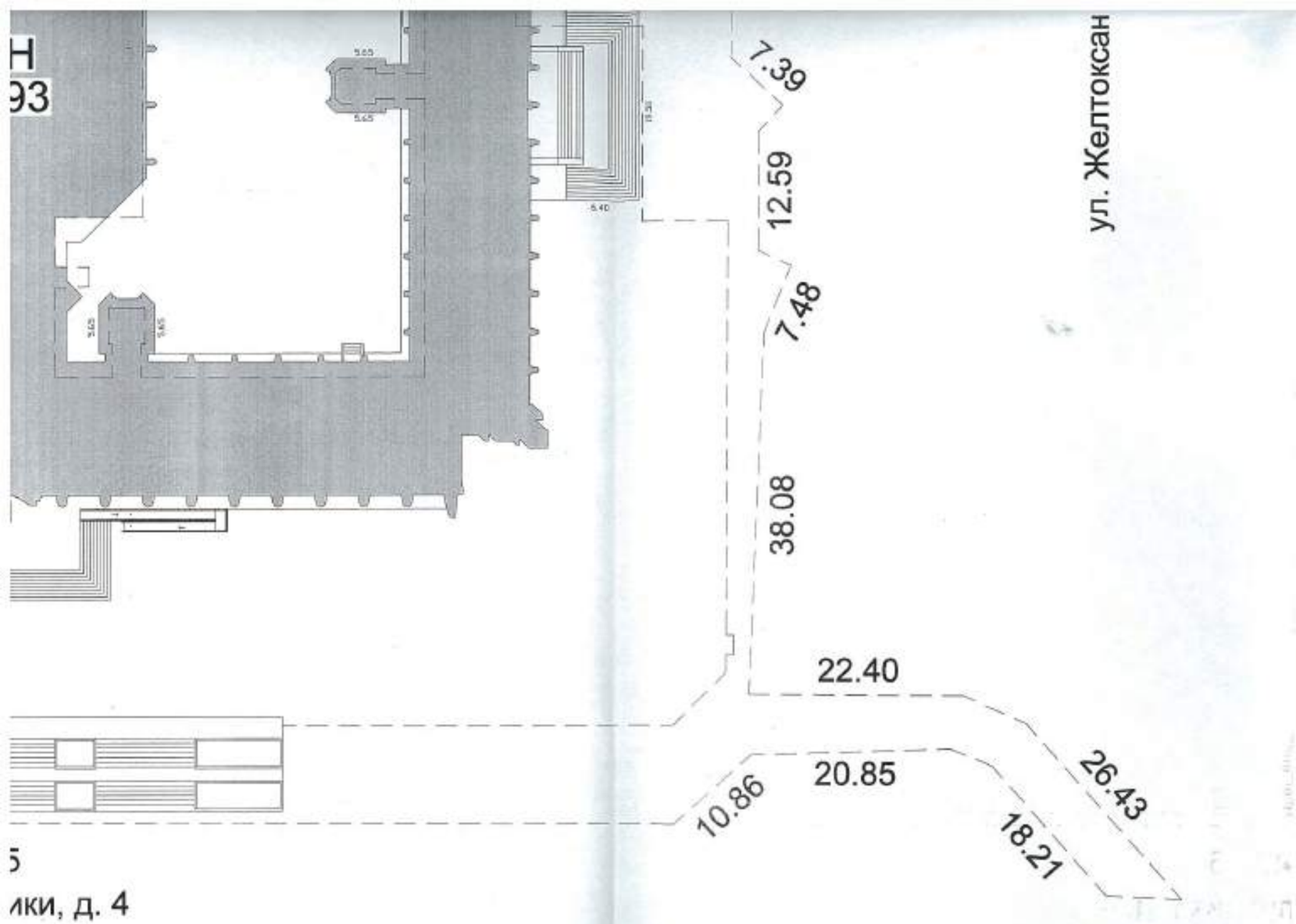
Н
93
5
лки, д. 4
ул. Желтоксан
7.39
12.59
7.48
38.08
22.40
26.43
18.21
20.85
10.86

ҚҰРЫЛЫС ЖОСПАРЫ
ПЛАН СТРОЕНИЯ

Литерлер/Литеры: А

Жертөле/Подвал

Масштабы/Масштаб **1:200**

Құжат «Электрондық құжат және электрондық цифрлық қолтаңба туралы» 7-бабының 1 тармақшасына сәйкес қағаз жеткіншісімен құқықтас бірдей.
Этот документ согласно пункту 1 статьи 7 Закона «Об электронном документе и электронной цифровой подписи» равнозначен документу на бумажном носителе.

Ескерту: ЖМБМК АЖ-дан алынған және қызмет берушінің электрондық-цифрлық қолтаңбасымен қол қойылған деректерді қамтиды: «Алматы қаласы бойынша мемлекеттік корпорациясы» коммерциялық емес акционерлік қоғамының Алматы қаласы бойынша филиалы
Примечание: код содержит данные, полученные из НС ЕГКН и подписанные электронно-цифровой подписью услугодателя: Филиал некоммерческого акционерного общества «Государственная корпорация «Правительство для граждан» по городу Алматы

технический подвал и д

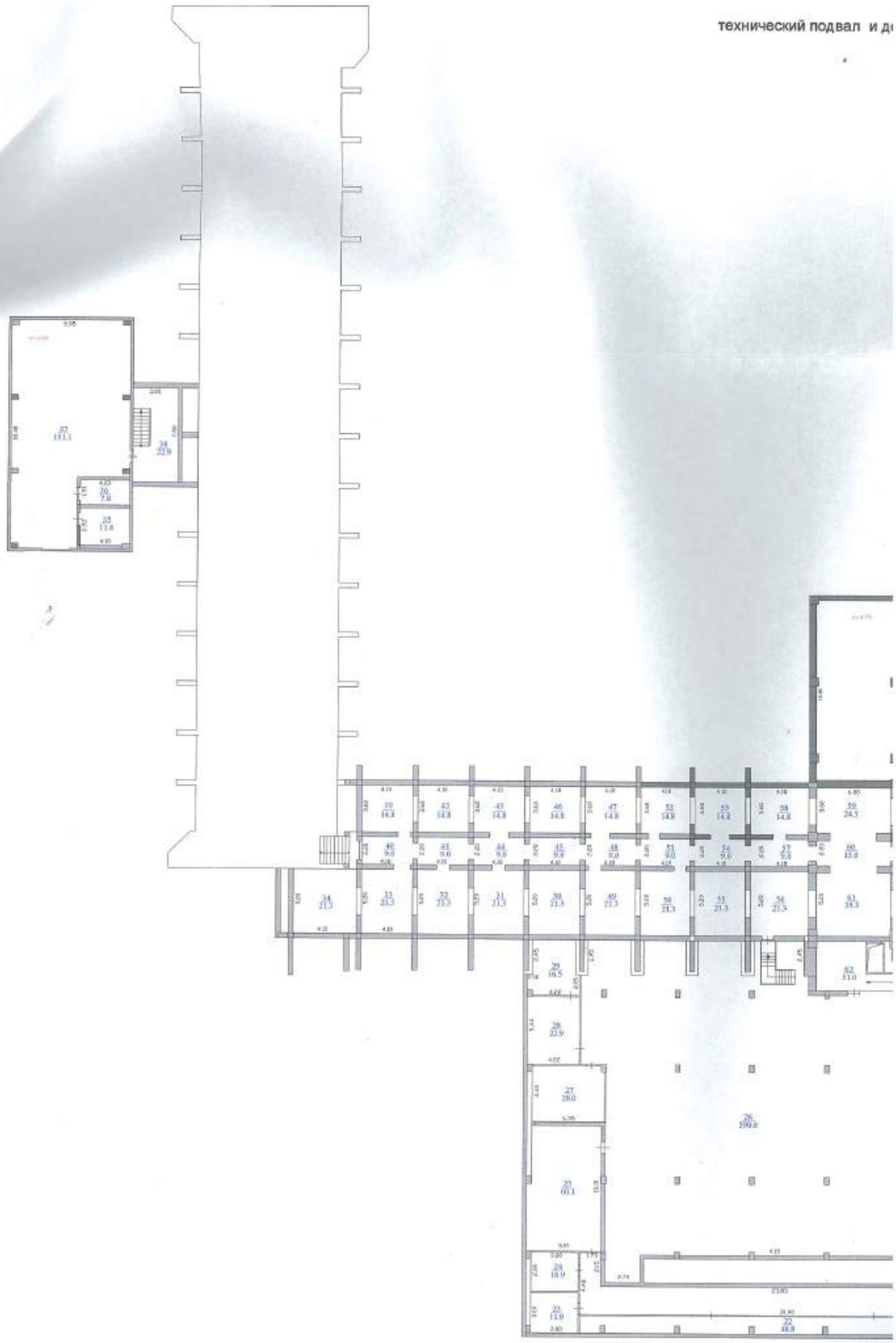

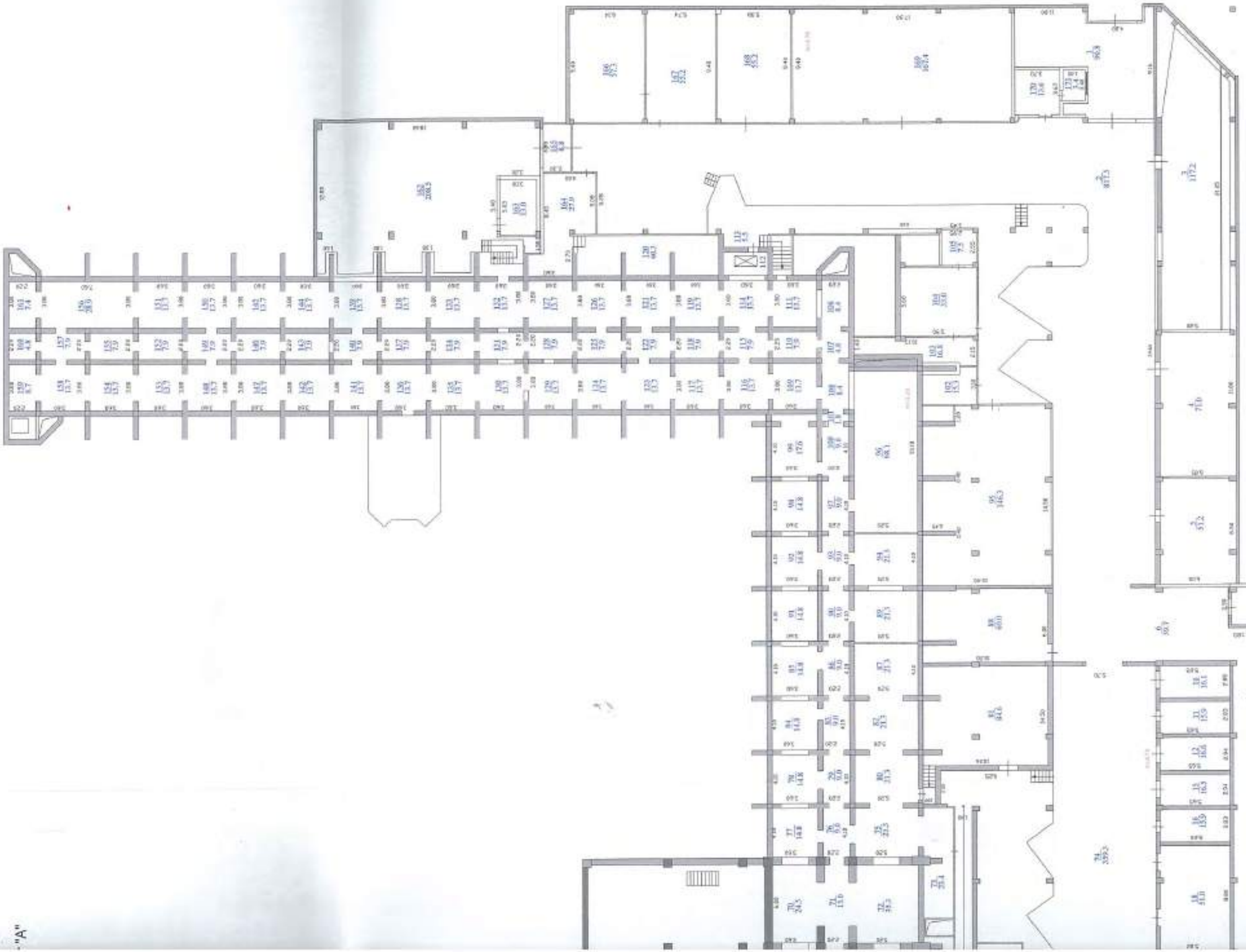

"A"

ҚҰРЫЛЫС ЖОСПАРЫ
ПЛАН СТРОЕНИЯ

Литерлер/Литеры: А

Жертөле/Подвал

Масштабы/Масштаб **1:200**

Бұл құжат «Электрондық құжат және электрондық цифрлық қолтаңба туралы» 7-бабының 1 тармағына сәйкес қағаз жеткізгіштегі құжатпен бірдей.
Данный документ согласно пункту 1 статьи 7 Закона «Об электронном документе и электронной цифровой подписи» равнозначен документу на бумажном носителе.

Ақпарат ЖМБМК АЖ-дан алынған және қызмет берушінің электрондық-цифрлық қолтаңбасымен қол қойылған деректері негізінде: «Алматыға арналған үймет» мемлекеттік корпорациясы» коммерциялық емес акционерлік қоғамының Алматы қаласы бойынша филиалы
Информация получена данные, полученные из НС ЕГКН и подписанные электронно-цифровой подписью услугодателя: Филиал некоммерческого акционерного общества Государственная корпорация «Правительство для граждан» по городу Алматы
0000597917

План те:
на отм.-

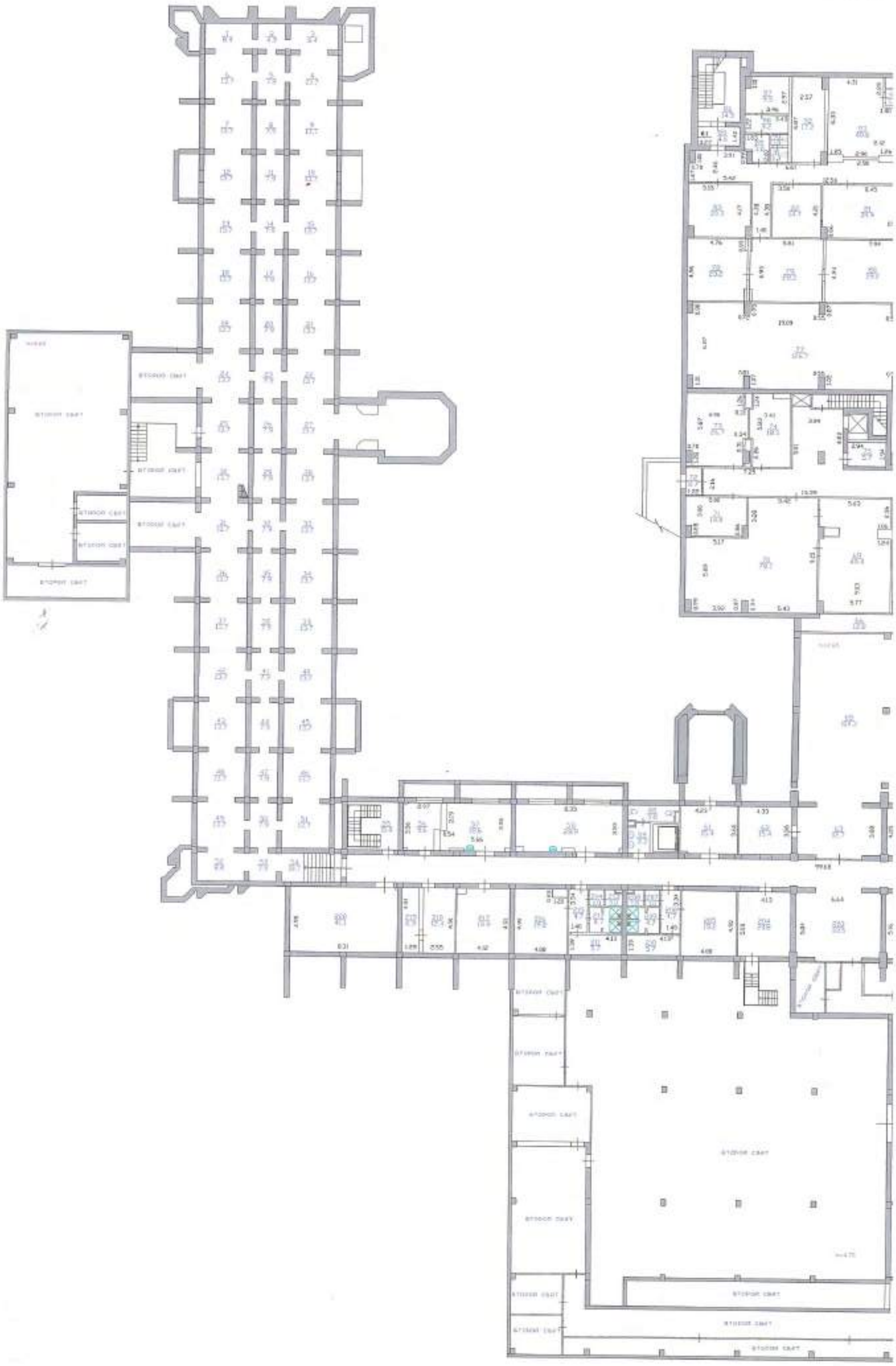

о подвала
00;-7,000.

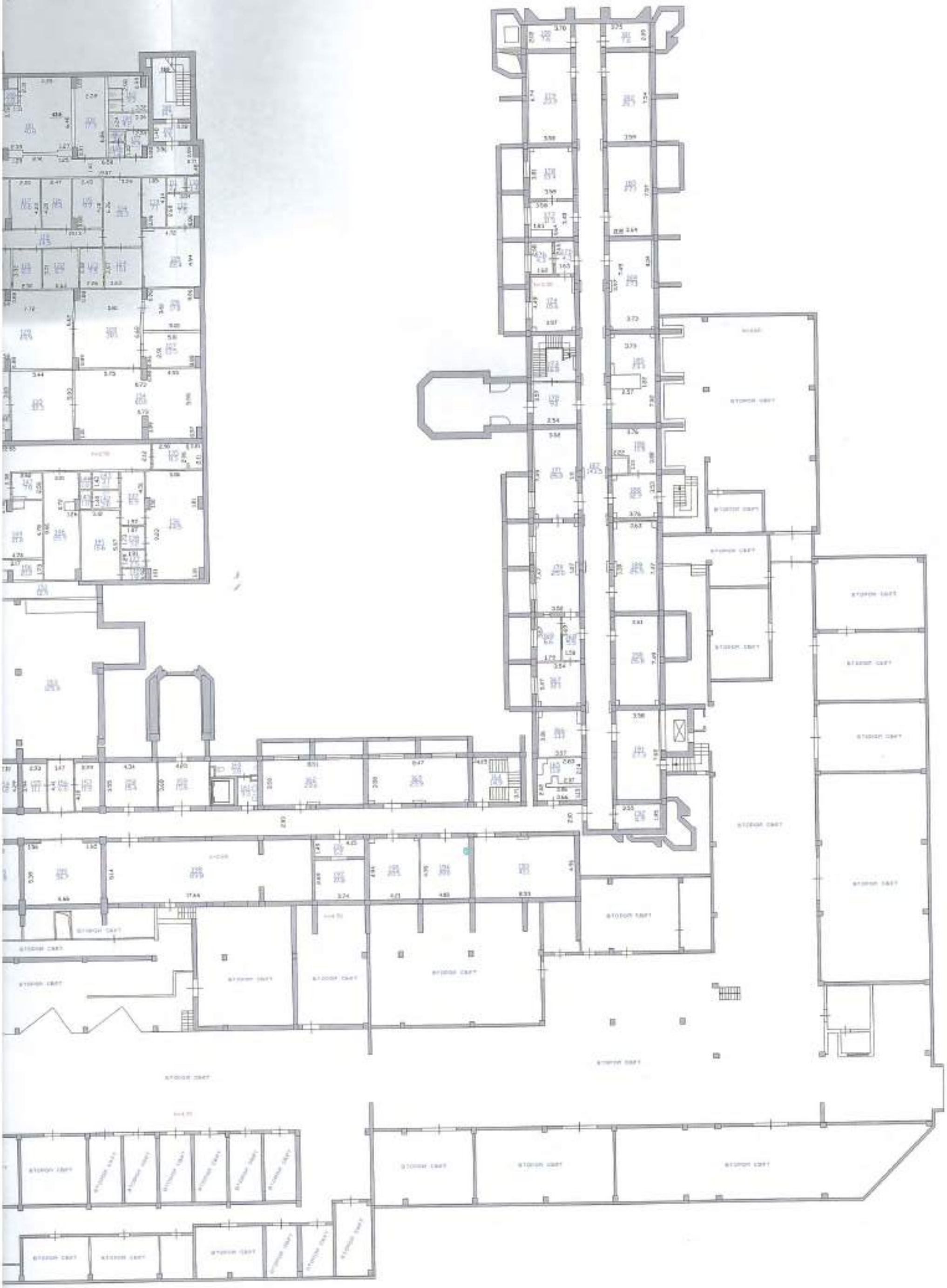

ҚҰРЫЛЫС ЖОСПАРЫ
ПЛАН СТРОЕНИЯ

Литерлер/Литеры: А

1 қабат/этаж

Масштабы/Масштаб **1:200**

Осы құжат «Электрондық құжат және электрондық цифрлық қолтаңба туралы» 7-бабының 1 тармағына сәйкес қағаз жеткіншегі құжатпен бірдей.
Данный документ согласно пункту 1 статьи 7 Закона «Об электронном документе и электронной цифровой подписи» равнозначен документу на бумажном носителе.

Штрих-код ЖМБМК АЕК-дан алынған және қызмет беруші электрондық-цифрлық қолтаңбасымен қол қойылған деректерді қамтиды: «Азаматтарға арналған үкімет» Мемлекеттік корпорациясы» коммерциялық емес акционерлік қоғамының Алматы қаласы бойынша филиалы
Штрих-код содержит данные, полученные из ИС ЕГКН и подписанные электронно-цифровой подписью услугодателя: Филиал некоммерческого акционерного общества «Государственная корпорация «Правительство для граждан» по городу Алматы

План 1-

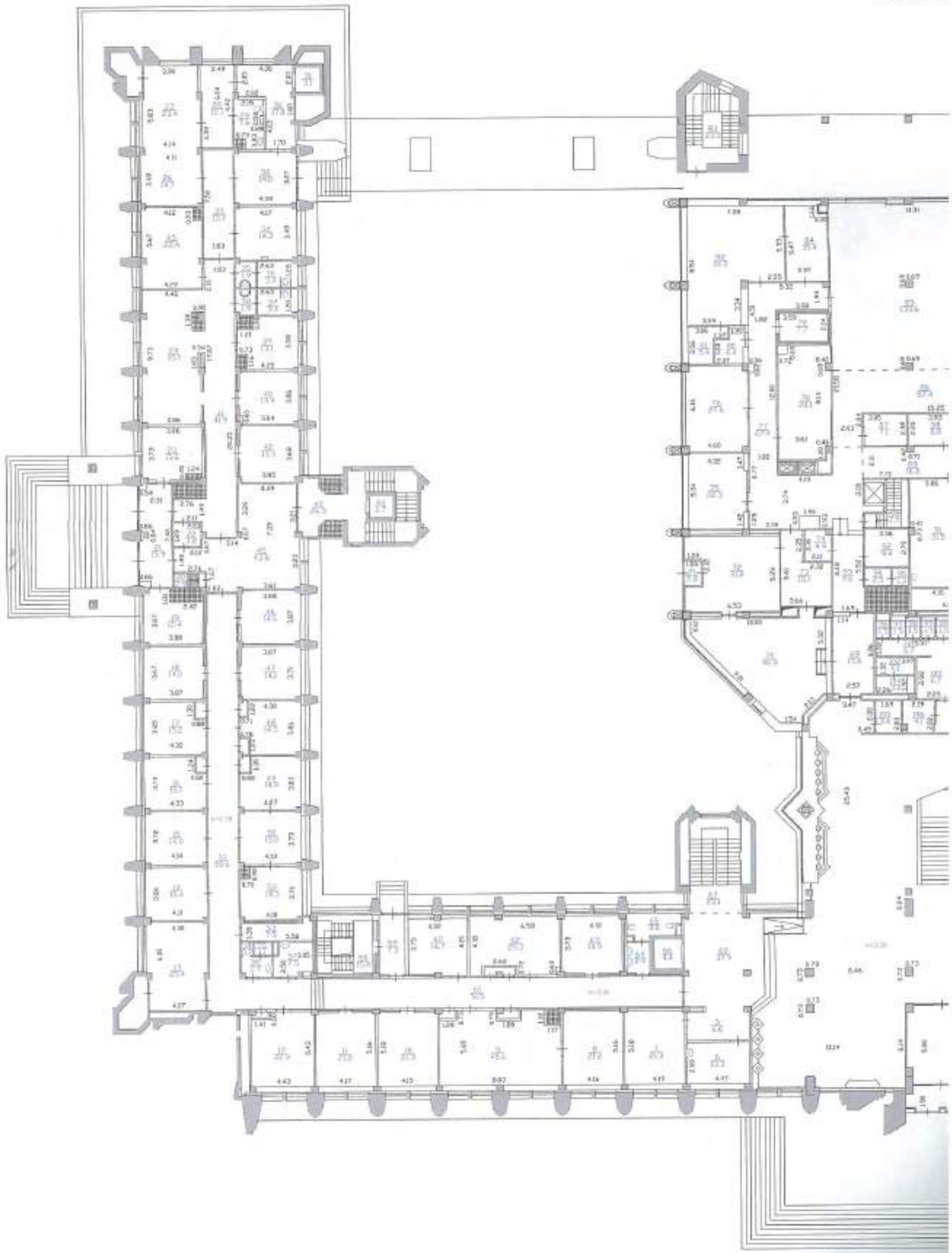

этажа

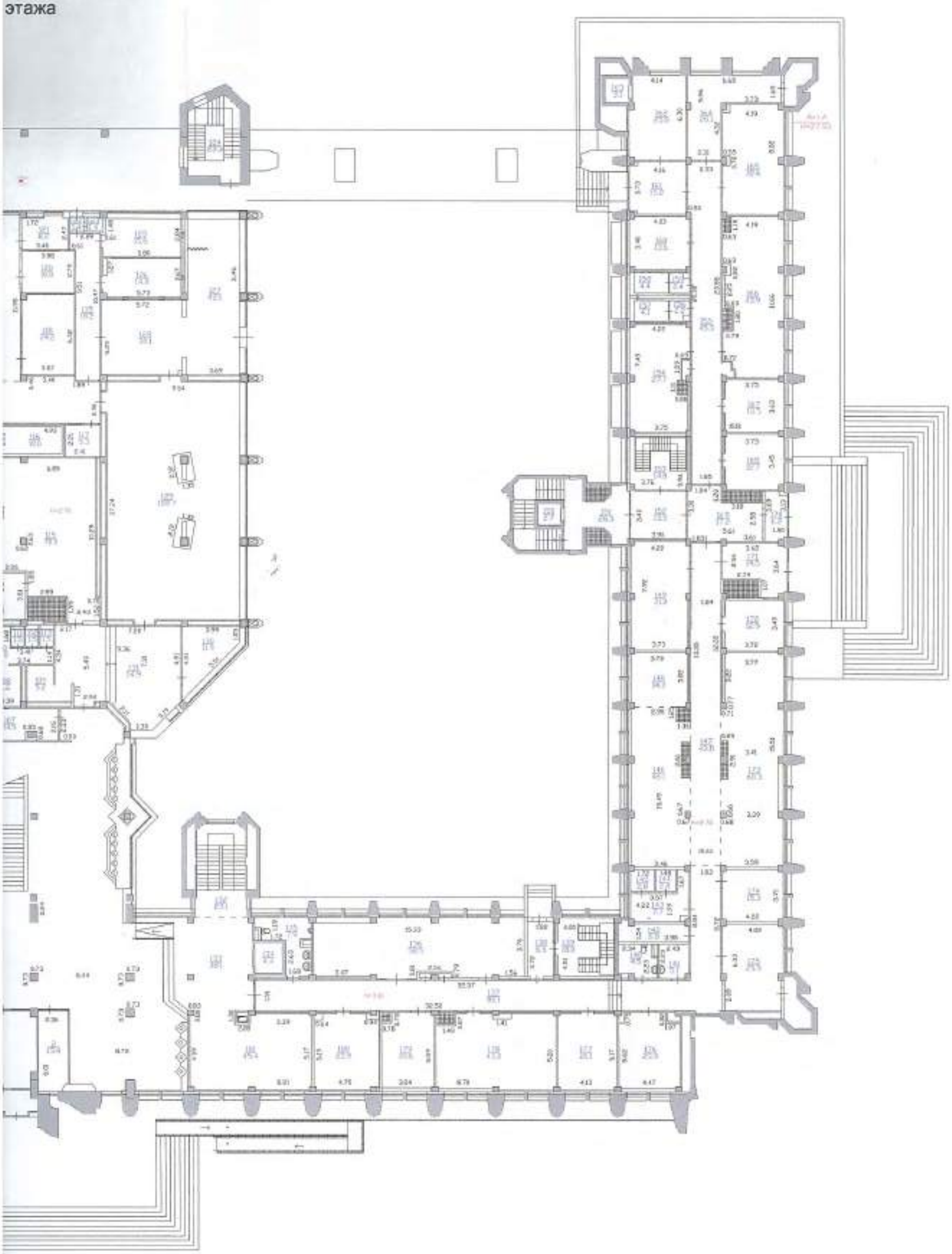

ҚҰРЫЛЫС ЖОСПАРЫ
ПЛАН СТРОЕНИЯ

Литерлер/Литеры: А

2 қабат/этаж

Масштабы/Масштаб **1:200**

м қағаз «Электрондық құжат және электрондық цифрлық қолтаңба туралы» 7-бабының 1 тармағының сәйкес қағаз жеткізгіштегі құжатпен бірдей.
ный документ согласно пункту 1 статьи 7 Закона «Об электронном документе и электронной цифровой подписи» равнозначен документу на бумажном носителе.

Екі өлшемді код ЖМБМК АЖ-дан алынған және қызмет берушінің электрондық-цифрлық қолтаңбасымен қол қойылған деректерді қамтиды: «Алматының арналған үкімет» Мемлекеттік корпорациясы» коммерциялық емес акционерлік қоғамының Алматы қаласы бойынша филиалы
Двухмерный код содержит данные, полученные из ИС ЕГКН и подписанные электронно-цифровой подписью услугодателя: Филиал некоммерческого акционерного общества Государственная корпорация «Правительство для граждан» по городу Алматы

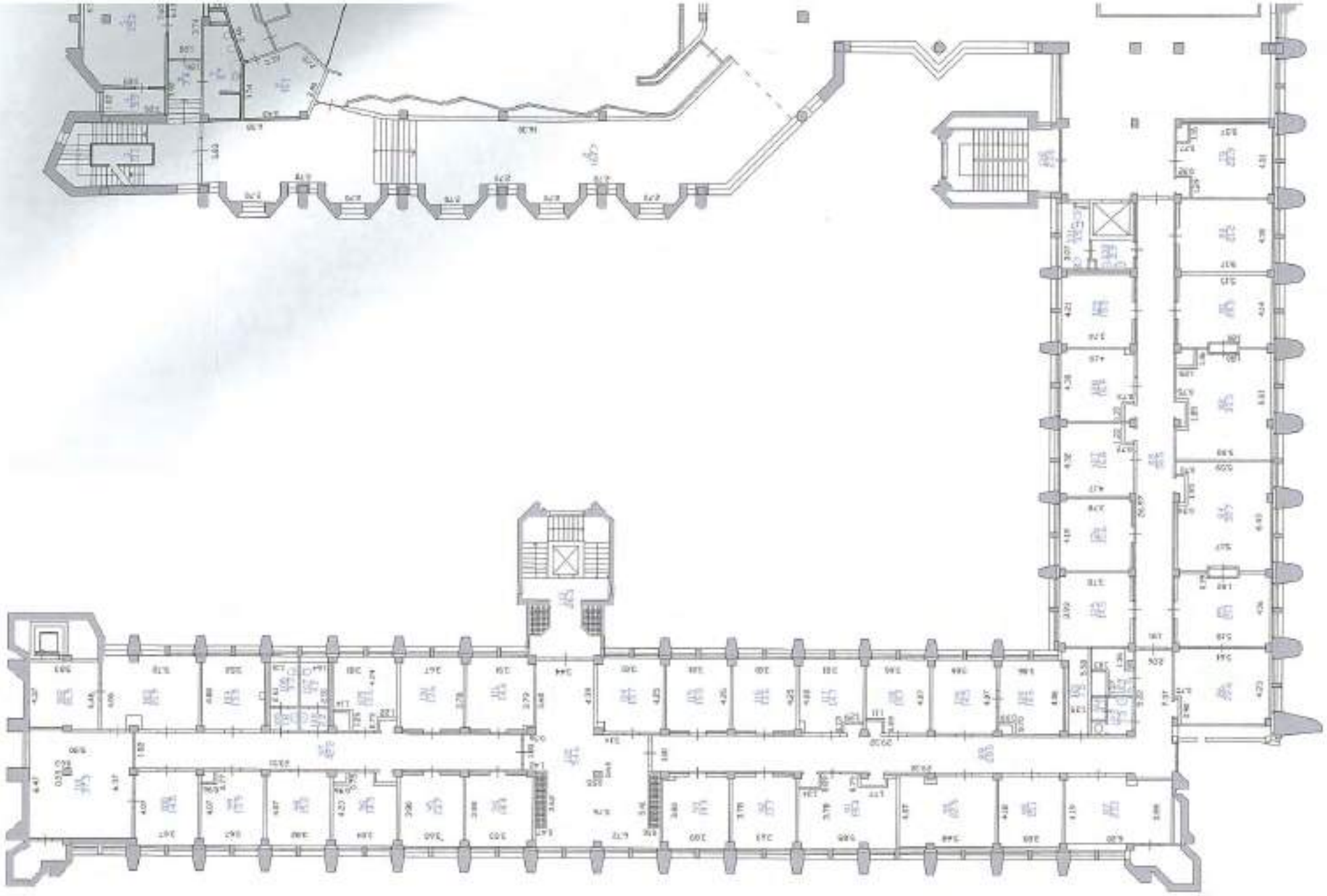

этажа

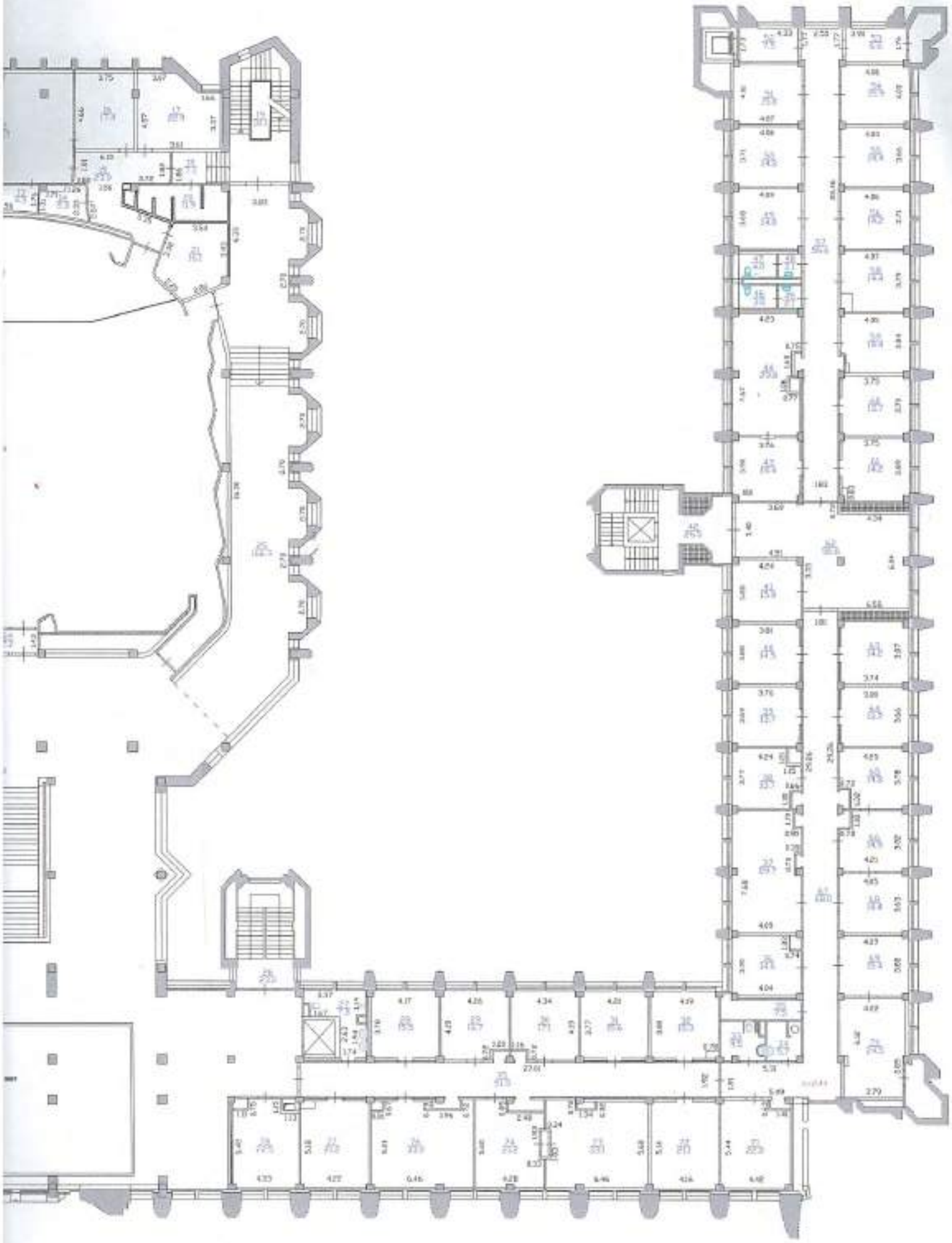

ҚҰРЫЛЫС ЖОСПАРЫ
ПЛАН СТРОЕНИЯ

Литерлер/Литеры: А

3 қабат/этаж

Масштабы/Масштаб **1:200**

Осы құжат «Электрондық құжат және электрондық цифрлық қолтаңба туралы» 7-бабының 1 тармағының сәйкес қағаз жеткізгіштегі құжатпен бірдей.
Данный документ согласно пункту 1 статьи 7 Закона «Об электронном документе и электронной цифровой подписи» равнозначен документу на бумажном носителе.

Штрих-код ЖМБМК АВ-дан алынған және қызмет берушінің электрондық-цифрлық қолтаңбасының қол қойылған деректері қамтиды: «Азаматтарға арналған үкімет» мемлекеттік корпорациясы» коммерциялық емес акционерлік қоғамының Алматы қаласы бойынша филиалы
Штрих-код содержит данные, полученные из ИС ЕГКН и подписанные электронно-цифровой подписью услугодателя: Филиал некоммерческого акционерного общества Государственная корпорация «Правительство для граждан» по городу Алматы

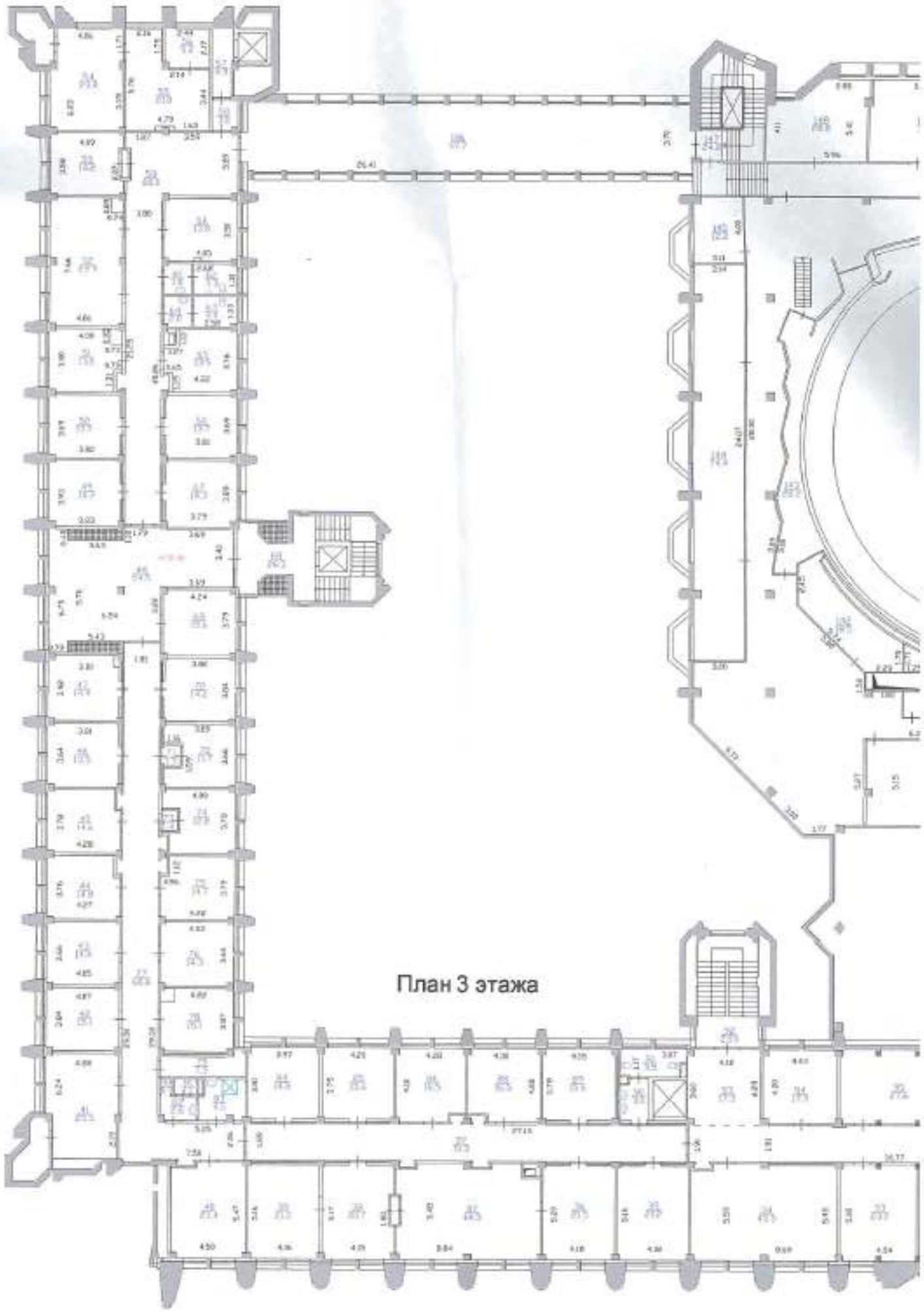

План 3 этажа

этажа

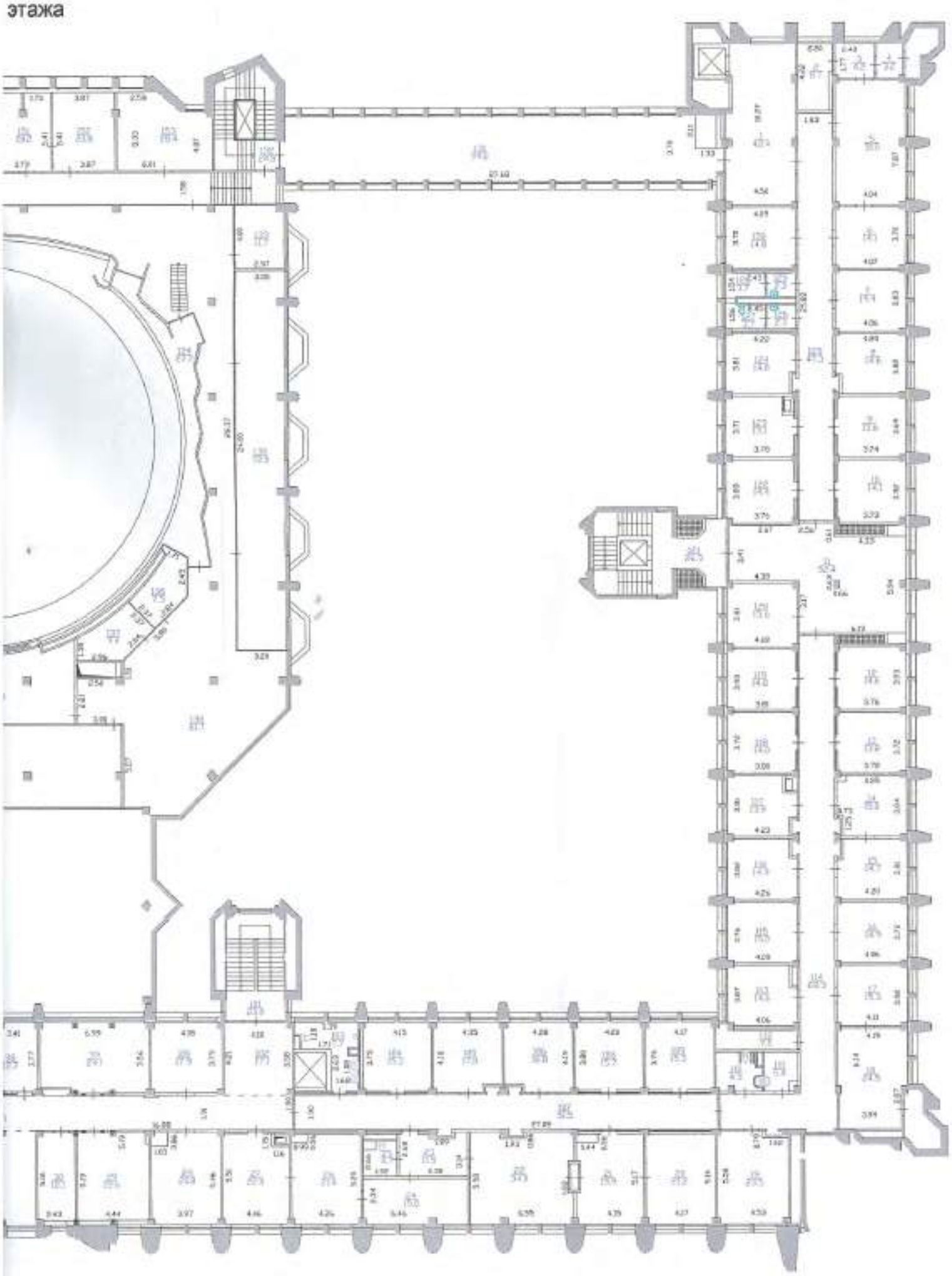

ҚҰРЫЛЫС ЖОСПАРЫ
ПЛАН СТРОЕНИЯ

Литерлер/Литеры: А

4 қабат/этаж

Масштабы/Масштаб **1:200**

Осы құжат «Электрондық құжат және электрондық цифрлық қолтаңба туралы» 7-бабының 1 тармағына сәйкес қағаз жеткізгіштегі құжатпен бірдей.
Данный документ согласно пункту 1 статья 7 Закона «Об электронном документе и электронной цифровой подписи» равнозначен документу на бумажном носителе.

*штрих-код ЖМБМК АЖ-дан алынды және қызмет берушінің электрондық-цифрлық қолтаңбасымен қол қойылған деректерді қамтиды: «Алматарта арналған үйлер» мемлекеттік корпорациясы» коммерциялық емес акционерлік қоғамының Алматы қаласы бойынша филиалы
*штрих-код содержит данные, полученные из ИС ЕГКН и подписанные электронно-цифровой подписью услугодателя: Филиал некоммерческого акционерного общества «Государственная корпорация «Правительство для граждан» по городу Алматы

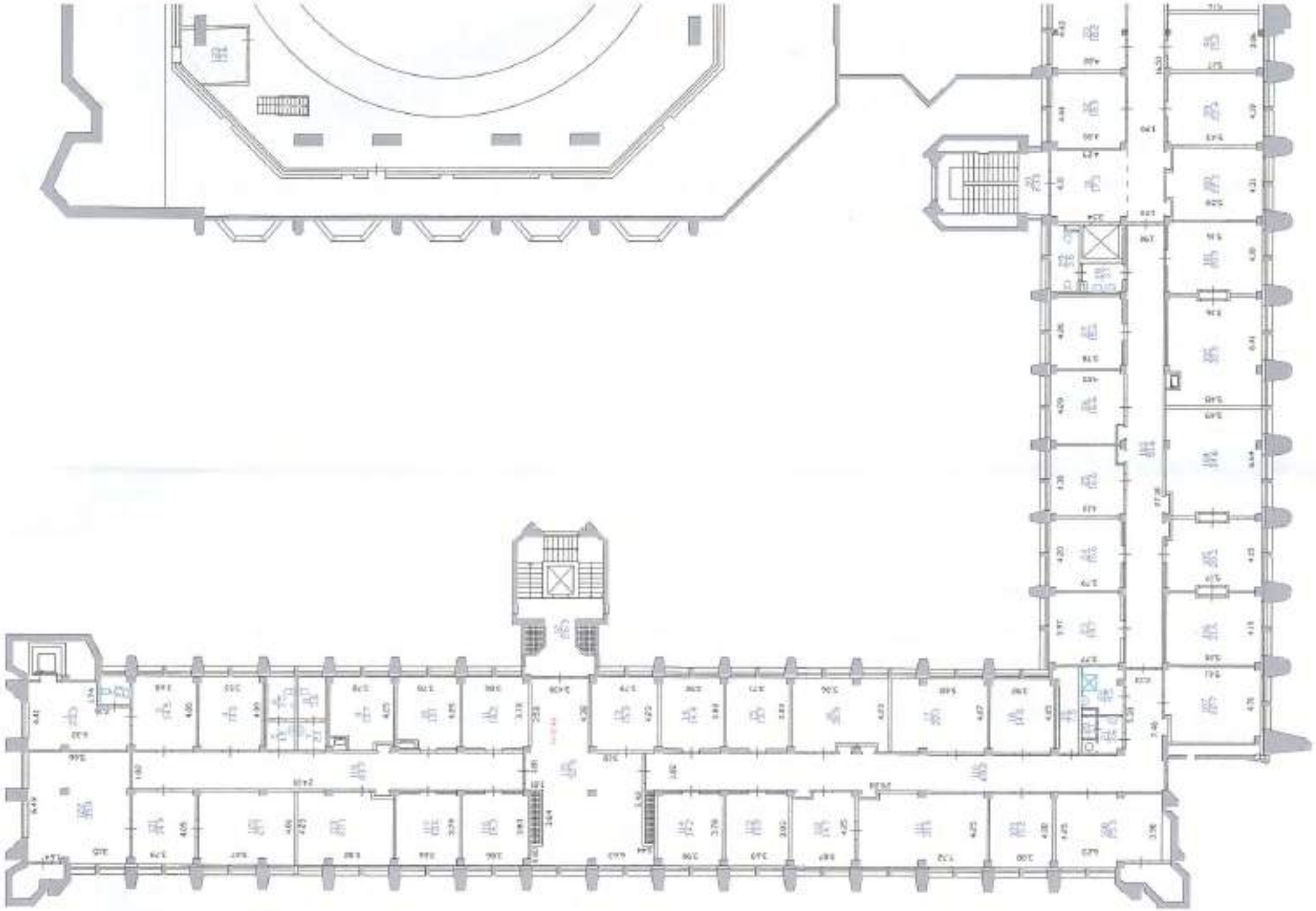

о этажа

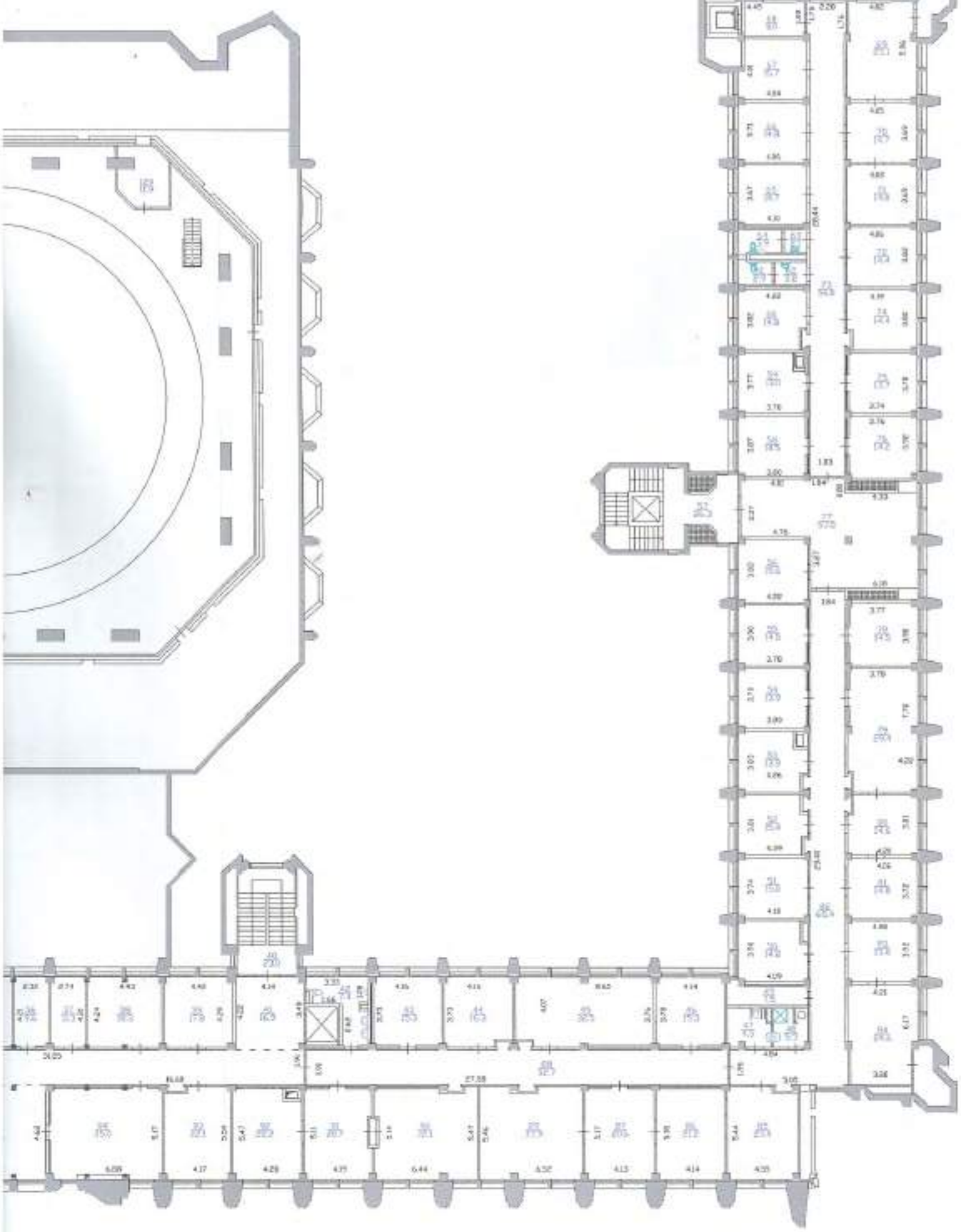

ҚҰРЫЛЫС ЖОСПАРЫ
ПЛАН СТРОЕНИЯ

Литерлер/Литеры: А

5 қабат/этаж

Масштабы/Масштаб **1:200**

Осы құжат «Электрондық құжат және электрондық цифрлық қолтаңба туралы» 7-бабының 1 тармағына сәйкес қағаз жеткізгіштегі құжатпен бірдей.
Данный документ согласно пункту 1 статьи 7 Закона «Об электронном документе и электронной цифровой подписи» равнозначен документу на бумажном носителе.

*штрих-код ЖМБМК АЖ-дан алынған және ыстық берушінің электрондық-цифрлық қолтаңбасымен нен қойылған деректері негізінде: «Алматыдағы қалалық ұлттық мемлекеттік корпорациясы» коммерциялық емес акционерлік қоғамының Алматы қаласы бойынша филиалы
*штрих-код содержит данные, полученные из ИС ЕГКН и подписанные электронно-цифровой подписью услугодателя: Филиал некоммерческого акционерного общества «Государственная корпорация «Правительство для граждан» по городу Алматы

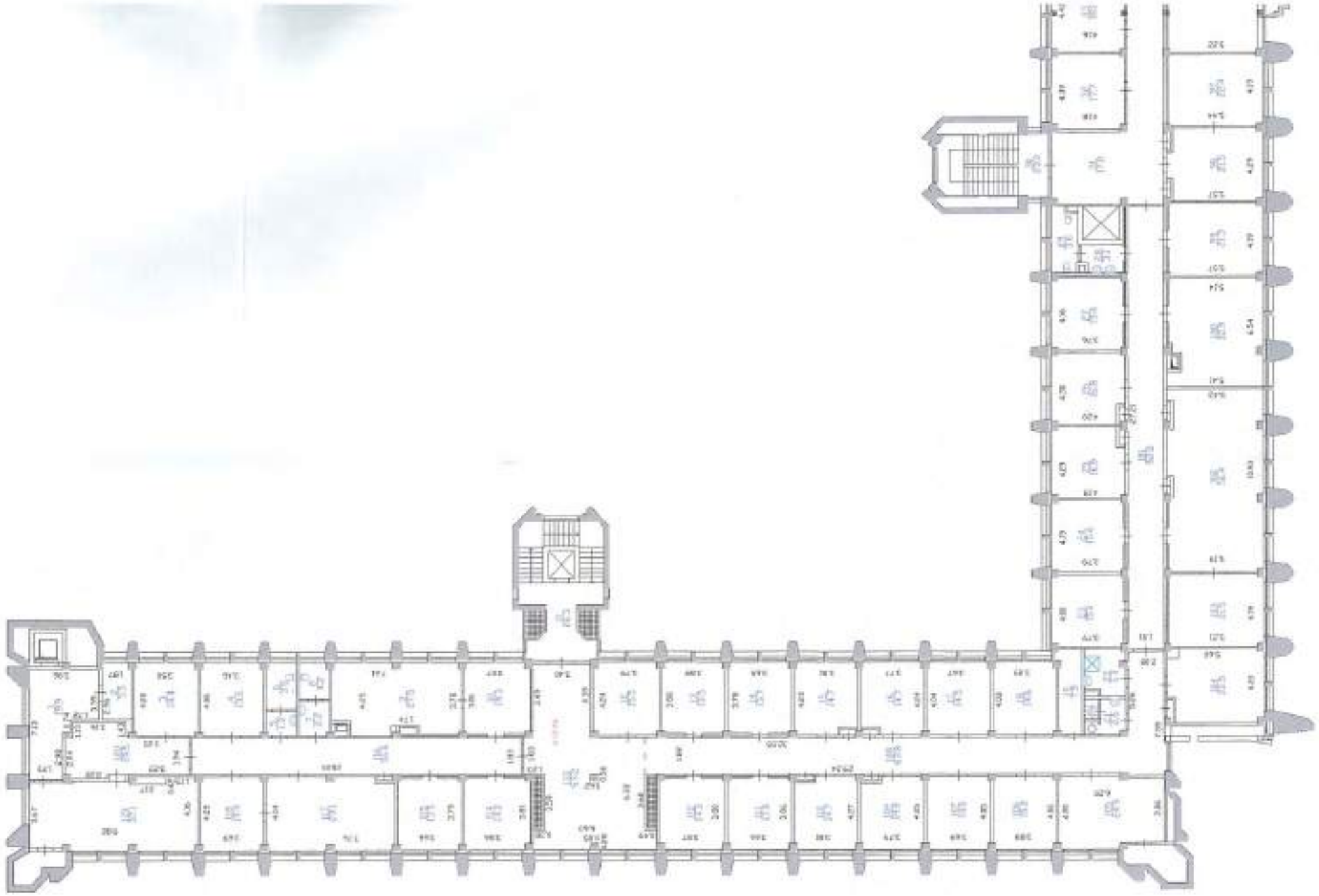

-го этажа

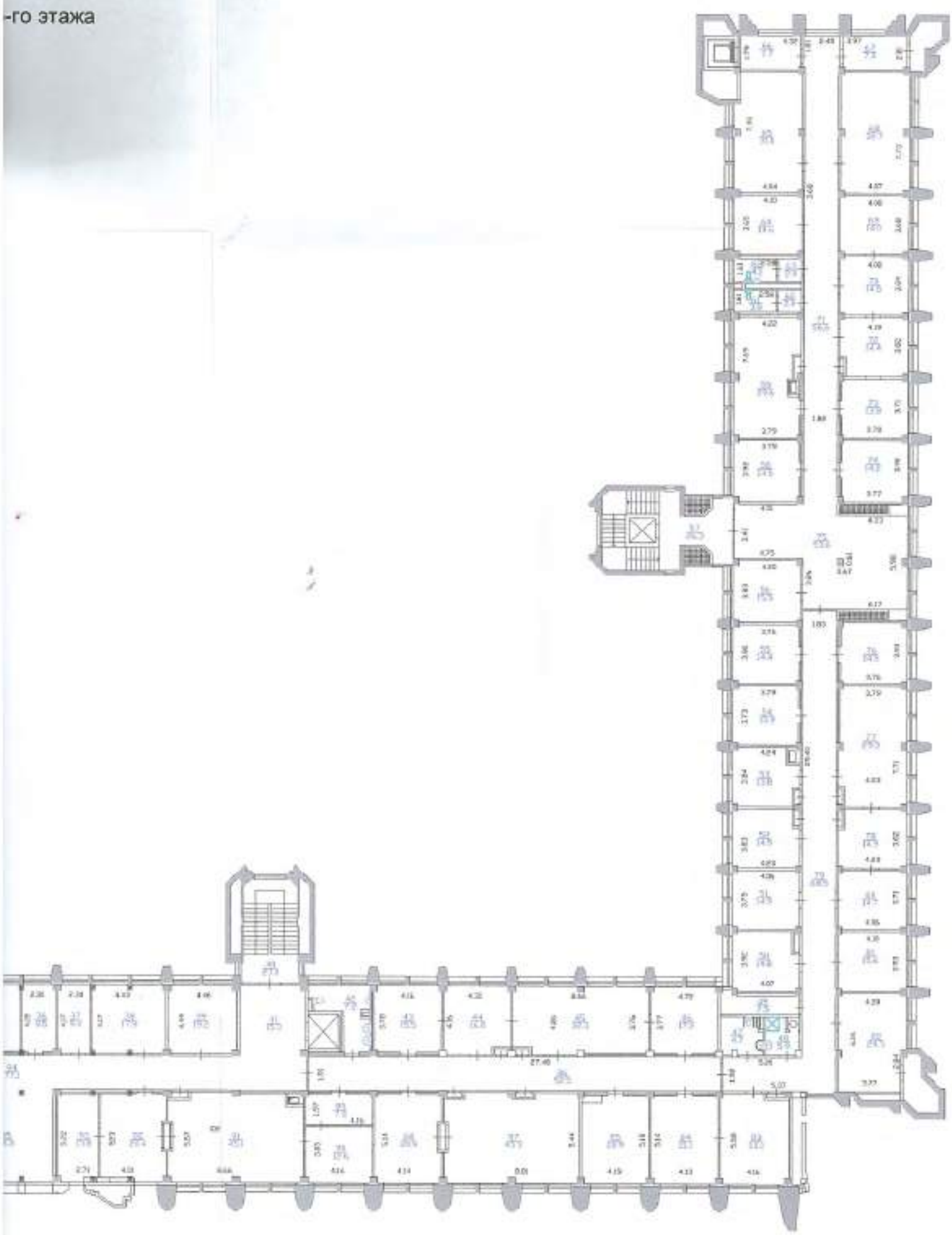

ҚҰРЫЛЫС ЖОСПАРЫ
ПЛАН СТРОЕНИЯ

Литерлер/Литеры: А

6 қабат/этаж

Масштабы/Масштаб **1:200**

Осы құжат «Электрондық құжат және электрондық цифрлық қолтаңба туралы» 7-бабының 1 тармағына сәйкес қағаз жеткізгіштегі құжатпен бірдей.
Данный документ согласно пункту 1 статьи 7 Закона «Об электронном документе и электронной цифровой подписи» равнозначен документу на бумажном носителе.

*штрих-код ЖМЬМК АЖ-дан алынды және қызмет берушінің электрондық-цифрлық қолтаңбасымен қол қойылған деректерді қамтиды: «Алматының әкімдігі үйлерге мемлекеттік корпорациясы» коммерциялық емес акционерлік қоғамының Алматы қаласы бойынша филиалы
*штрих-код содержит данные, полученные из ИС ЕГКН и подписанных электронно-цифровой подписью оператора: Филиал некоммерческого акционерного общества «Государственная корпорация «Правительство для граждан» по городу Алматы

Пла

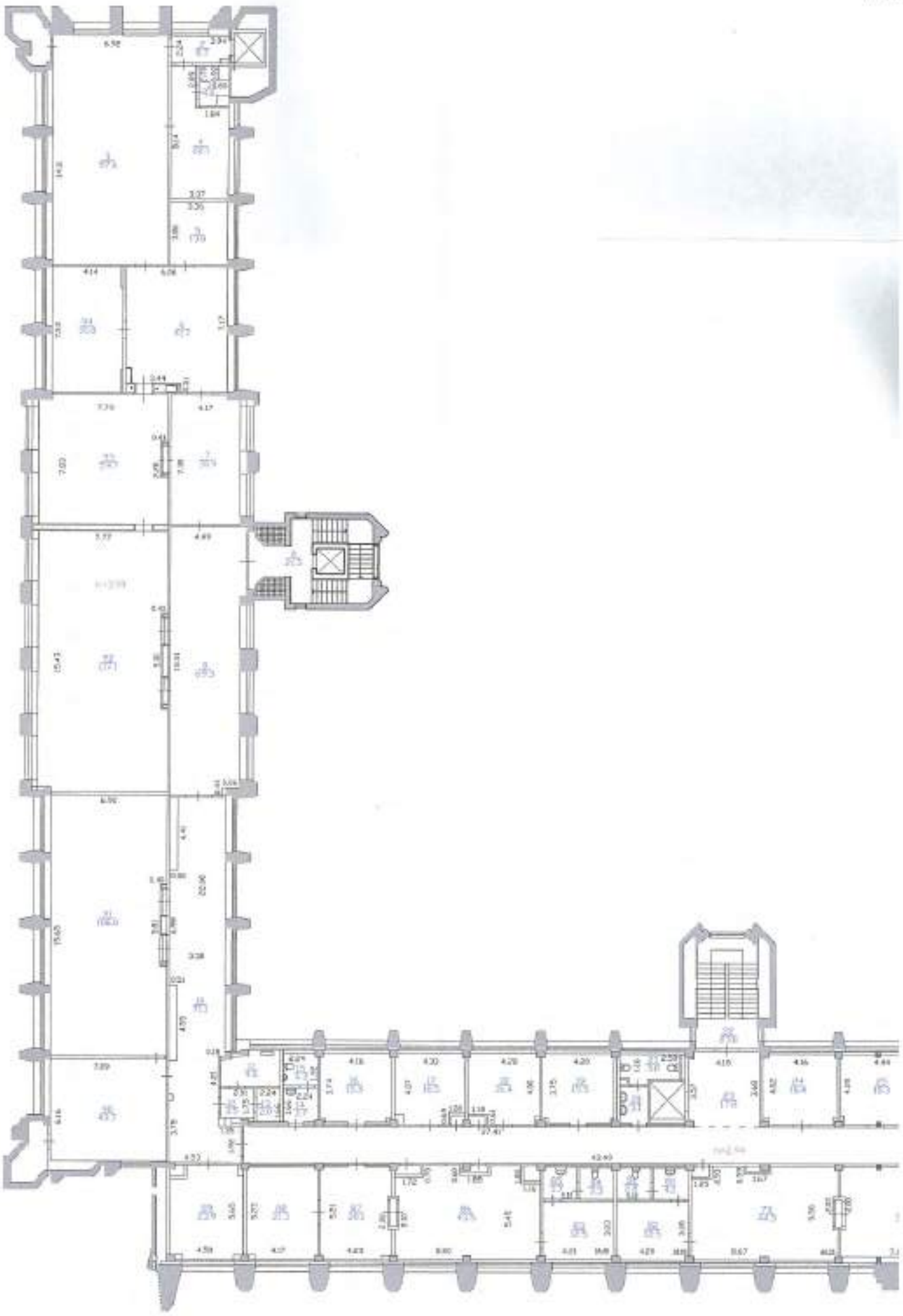

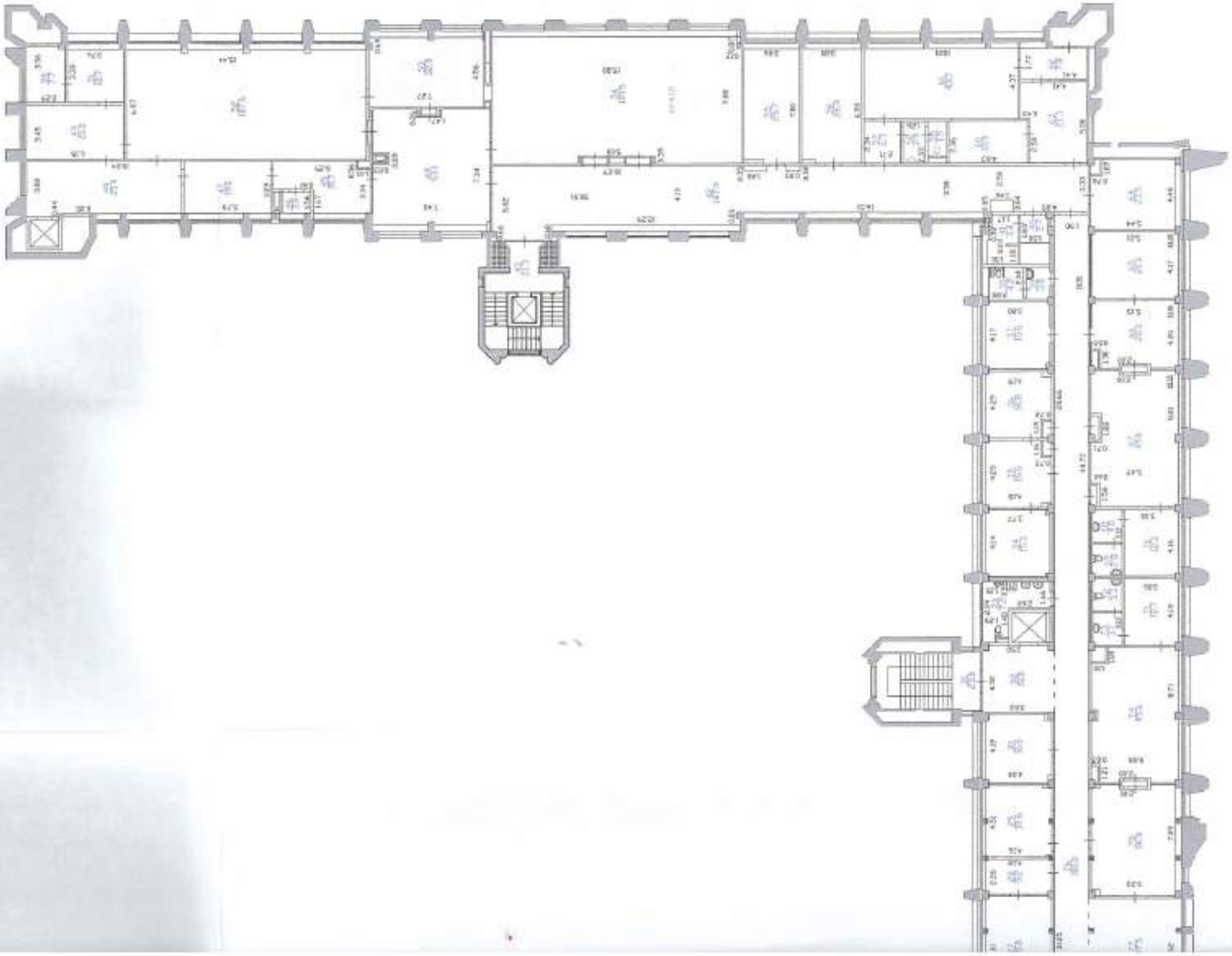

ka

ҚҰРЫЛЫС ЖОСПАРЫ
ПЛАН СТРОЕНИЯ

Литерлер/Литеры: А

Техникалық қабат/Технический этаж

Масштабы/Масштаб **1:200**

Осы құжат «Электрондық құжат және электрондық цифрлық қолтаңба туралы» 7-бабының 1 тармақшасына сәйкес қағаз жеткізгіштегі құжатпен бірдей.
Данный документ согласно пункту 1 статьи 7 Закона «Об электронном документе и электронной цифровой подписи» равнозначен документу на бумажном носителе.

*штрих-код ЖМЬМК АЖ-дан алынған және қызмет берушінің электрондық-цифрлық қолтаңбасымен қол қойылған деректері қамтиды: «Азаматтарға арналған үкімет» мемлекеттік корпорациясы» коммерциялық емес акционерлік қоғамының Алматы қаласы бойынша филиалы
*штрих-код содержит данные, полученные из ИС ЕГКН и подписанные электронно-цифровой подписью услугодателя: Филиал некоммерческого акционерного общества «Государственная корпорация «Правительство для граждан» по городу Алматы

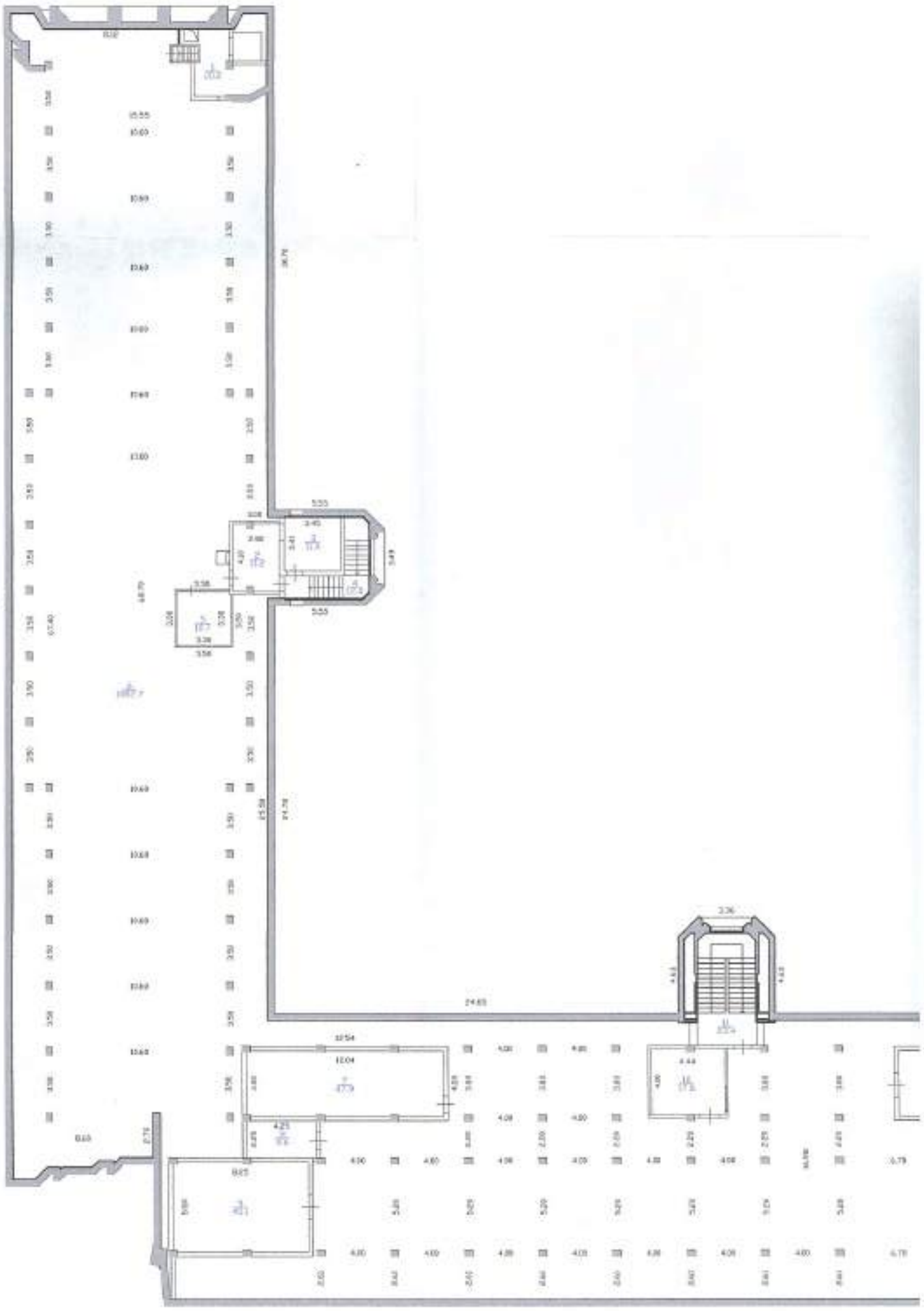
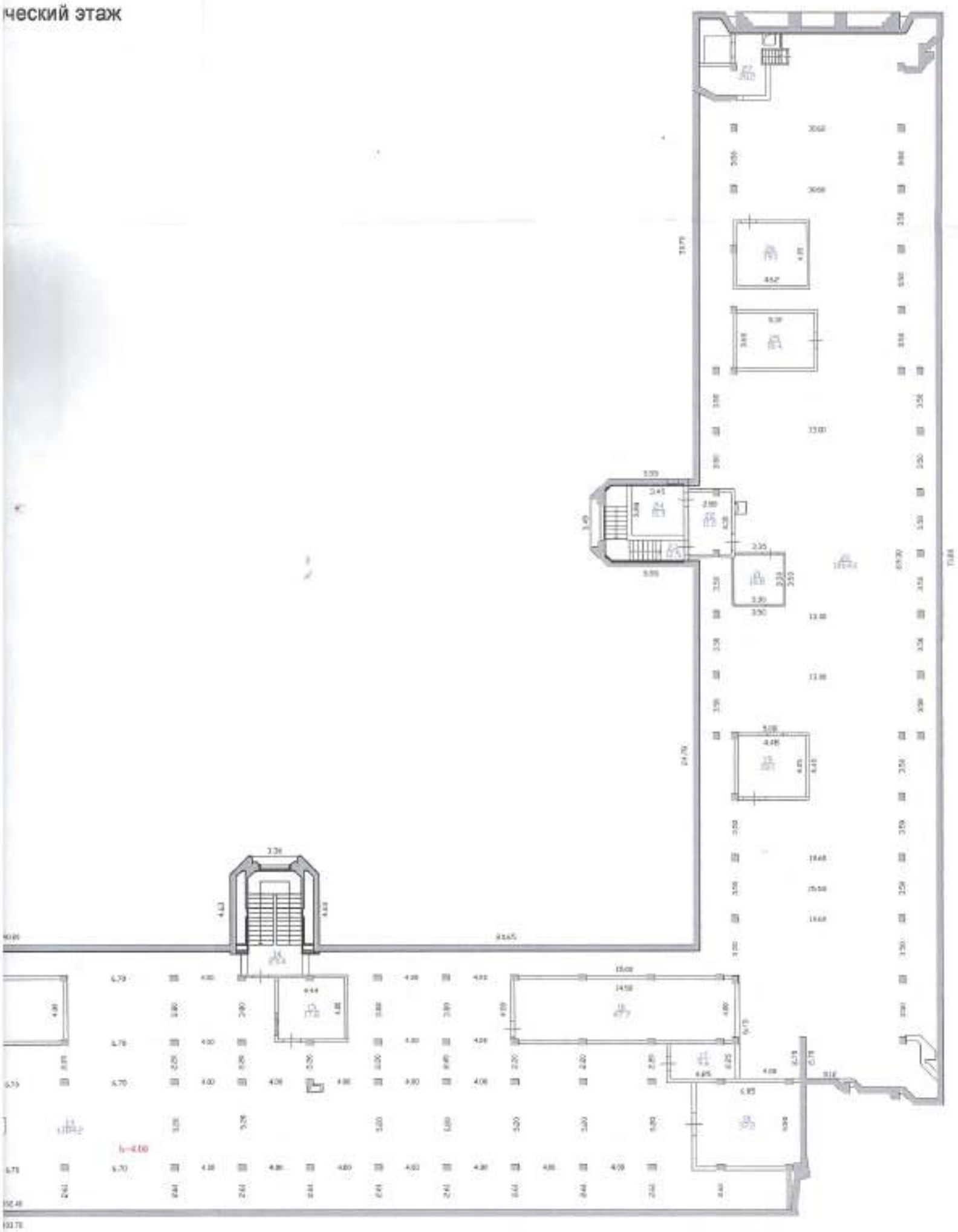
ческий этаж