«Азаматтарға арналған үкімет» Мемлекеттік корпорациясы» коммерциялық емес акционерлік қоғамының Ақмола облысы бойынша филиалының Целиноград ауданының Тіркеу және жер кадастры бөлімі

Отдел по регистрации и земельному кадастру Целиноградского района Филиал некоммерческого акционерного общества «Государственная корпорация «Правительство для граждан» по Акмолинской области

Тіркелетін жылжымайтын мүлік объектісіне
(көппәтерлі тұрғын үйлер, офистар, өндірістік, сауда объектілері және т.б.)

ТЕХНИКАЛЫҚ ПАСПОРТ (Н-2) / ТЕХНИЧЕСКИЙ ПАСПОРТ (Ф-2)

на регистрируемые объекты недвижимости
(многоквартирные жилые дома, офисы, промышленные, торговые объекты и т.п.)

1. Облысы Область	Ақмола облысы Акмолинская область
2. Ауданы Район	Целиноград ауд., Ақмол а.о. р-н Целиноградский, с.о. Акмол
3. Қала (кенті, елді мекені) Город (поселок, населенный пункт)	Ақмол а. с. Акмол
4. Қаладағы аудан Район в городе	
5. Мекен-жайы Адрес	019 ес.кв., 1386 құр. уч. кв. 019, ст. 1386
6. Кадастрлық нөмір Кадастровый номер	01:011:019:1386:1
7. Түгендеу нөмір Инвентарный номер	28800
8. Мақсат арналуы(жоспар бойынша литер) Целевое назначение (литер по плану)	тұрғылықты емес құрылыс(А) нежилое строение(А)
9. Қордың санаты Категория фонда	тұрғын емес нежилой

(нежилой/жилой, если вторичный объект расположен в многоквартирном жилом доме, необходимо указать "ВО в составе МЖД")

ЖАЛПЫ МӘЛІМЕТТЕР / ОБЩИЕ СВЕДЕНИЯ

1. Сериясы, жобаның түрі Серия, тип проекта	А	8. Тұрғын емес үй-жайдың ауданы Площадь нежилых пом-ий	330.8
2. Қабат саны Число этажей	2	9. Пәтер саны Число квартир	-
3. Құрылыс ауданы Площадь застройки	182.8	10. Үй-жайлар, бөлмелер саны Число помещений, комнат	12
4. Ғимараттың ауқымы Объем здания	1075.7	11. Қабырға материалы Материал стен	газоблоктар газоблоки
5. Жалпы алаңы Общая площадь	330.8	12. Салынған жылы Год постройки	2023
6. Балконның, лоджияның және т.б. алаңы Площадь балкона, лоджии ж.б.	-	13. Табиғи тозу Физический износ	-
7. Тұрғын ауданы Жилая площадь	-		

реестровый № заказ 101000025497411

Паспорт 23.11.2023 ж. жасалған
Паспорт составлен г.

Басшы Аубакиров Т.К. М.О.
Руководитель (қолы / подпись) М.П.

АУДАНДАРДЫҢ ОРНАЛАСУЫ / РАСПРЕДЕЛЕНИЕ ПЛОЩАДИ

№		Жеке пәтерлерде / В отдельных квартирах	Коридор типті жайларда / В помещениях	Жатақана-ларда / В общежи-тиях	Қонақ үйлерде / В гостиницах	Аудандардың жалпы санынан / Из общего числа площади				Бөлме саны бойынша пәтерлердің орналасуы/ Распределение квартир по числу комнат				
						Мансардаларда / в мансардах	Жертөлелерде/ в подвалах	Цокольды қабаттарда / в цок.этажах	Барактарда / в бараках	1 бөлмелі / 1-комнатные	2 бөлмел / 2 -комнатные	3 бөлмелі / 3 - комнатные	4 бөлмелі / 4 - комнатные	5 бөлмелі / 5-комнатные
01	Тұрғын пәтерлер саны / Количество квартир													
02	Тұрғын бөлмелер саны / Количество жилых помещений													
03	Жалпы аудан, м2 / Общая площадь, м2													
04	Тұрғын аудан, м2 / Жилая площадь, м2													

ТҰРҒЫН ЕМЕС ЖАЙЛАР / НЕЖИЛЫЕ ПОМЕЩЕНИЯ

Аудан/ Площадь	Тұрғын емес жайлардағы тұрғын ауданы / Жилая площадь в нежилом помещениях	Саудалы / Торгвая	Өнеркәсіп-өндірістік ғимараттар және құрылыстар / Промышленно-производственных зданий и сооружений	Қоймалық / Складская	Тұрмыстық қызмет көрсету / Бытового обслуживания	Гараждар / Гаражи	Басқару, ғылыми, банктік, қоғамдық ұйымдар мен мекемелер және т.б. / Орга-низаций и учреждений управления, научных, бан-ковских, общественных и т. д.	Қоғамдық тамақ / Общественного питания	Білім мекемелері / Учреждений образования	Транспорттық ғимараттар және құрылыстар/ Транспортных зданий и сооружений	Емдеуге арналған, денсаулық сақтау/ Здравоохранения, лечебного назначения	Дене мәдениеті және спорт / Физкультуры и спорт	Мәдениет және өнер мекемесі / Учреждений культуры и спорта	Инженерлік желілер құрылыс / Сооружений инженерных сетей	Басқа / Прочие	Барлығы / Всего
1	2	3	4	5	6	7	8	9	10	11	12	13	14	15	16	17
Негізгі / Основная					309,4										21,4	330,8
Көмекші / Вспомогательная																

НЕГІЗГІ ҚҰРЫЛЫСТЫҢ КОНСТРУКТИВТІК ЭЛЕМЕНТТЕРІНІҢ ТЕХНИКАЛЫҚ СИПАТТАМАСЫ
ТЕХНИЧЕСКОЕ ОПИСАНИЕ КОНСТРУКТИВНЫХ ЭЛЕМЕНТОВ ОСНОВНОГО СТРОЕНИЯ

№	Конструктивтік элементтердің атауы Наименование конструктивных элементов		Конструктивтік элементтердің сипаттамасы (материал, әрленуі және т.б.) Описание конструктивных элементов (материал, отделка и т.д.)	Техникалық жағдайы (отыруы, шіруі, жарылуы және т.б.) Техническое состояние (осадка, гниль, трещины и т.д.)	Тозу % Износ %	Ағымдағы өзгерістер / Текущие изменения
1	2		3	4	5	6
А - нежилое строение						
1	Іргетасы Фундамент		бетон бетон	Жақсы Хорошее		
2 а)	ішкі және сыртқы тұрақты қабырғалары наружные и внутренние капитальные стены		газоблоктар газоблоки	Жақсы Хорошее		
2 б)	ара қабырға перегородки		гипсокартон гипсокартон	Жақсы Хорошее		
3	Аражабын Перекрытия	шатырлық чердачное	ағаш дерево	Жақсы Хорошее		
		қабатаралық междуэтажное	т/б плиталар ж/б плиты	Жақсы Хорошее		
4	шатыр кровля		металл жабынқыш металлочерепица	Жақсы Хорошее		
5	Еден Полы	1-ші қабаттың 1-го этажа	бетон бетон	Жақсы Хорошее		
		келесі қабаттардың последующих этажей	бетон бетон	Жақсы Хорошее		
6	Ойықтар Проемы	терезелер окна	пластик пластик	Жақсы Хорошее		
		есіктер двери	ағаш деревянные	Жақсы Хорошее		
7	Әрлеу жұмыстары Отделочные работы	ішкі внутренние	сырлау ,ақтау штукатурка,побелка	Жақсы Хорошее		
		сыртқы наружные	сырланған штукатурка	Жақсы Хорошее		
8	Ыстық су мен қамтамастандырылған Горячее водоснабжение					
9	Су құбыры / Водопровод		иә / да	Жақсы Хорошее		
10	Канализация / Канализация		иә / да	Жақсы Хорошее		
11	Электрмен жарықтандыру Электроосвещение		иә / да	Жақсы Хорошее		
12	Жылу Отопление	пешті / печное				
13		газ пешті / печное газовое				
14		ЖЭО-нан / от ТЭЦ				
15		АГВ-дан / от АГВ				
16		жеке жылу қондырғылнан от индивидуальной отопительной установки	газбен на газе			
17			қатты отынмен на твердом топливе			
18		аудандық қазандығынан от районной котельной	газбен на газе			
19			қатты отынмен на твердом топливе	иә / да	Жақсы Хорошее	
20	Басқа жұмыстар / Разные работы					

Техникалық паспортқа қоса берілетін құжаттардың тізбесі / Перечень документов, прилагаемых к техническому паспорту:

1. Қабаттық жоспарлар
   Поэтажные планы _____ 2
2. Қабаттық жоспарларға экспликация
   Экспликация к поэтажным планам _____ 2
3. Ерекше белгілері
   Особые отметки _____ 2013 года постройки

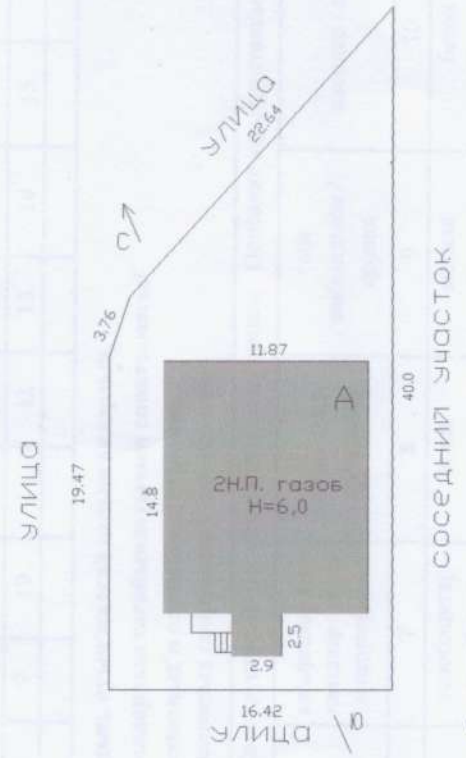

«Азаматтарға арналған үкімет» мемлекеттік корпорациясы» коммерциялық емес акционерлік қоғамының Ақмола облысы бойынша филиалының Целиноград аудандық Тіркеу және жер кадастры бөлімі			
Мекен-жайы: Адрес: с. Акмол			
Жер учаскесінің жоспары План земельного участка			М 1:200
күні / дата	Орындаушы	ТАӘ / ФИО	қолы / подпись
23.11 2023г.	маман	Жумадаев	
	тексерді	Аубакиров	

ЖЕР УЧАСКЕСІНІҢ ЭКСПЛИКАЦИЯСЫ, м2
ЭКСПЛИКАЦИЯ ЗЕМЕЛЬНОГО УЧАСТКА, м2

Жер бағытын өзгертетін құжаттар бойынша / По землеотводным документам	Шындығында пайдаланғаны бойынша / По фактическому использованию	Салынған аудан, м2 / Застроенная площадь, м2			Салынбаған аудан / Незастроенная площадь												
								Жабдықталған аудандар / Оборудованные площадки				жасыл отырғызулар / зеленые насаждения					
													оның ішінде / в том числе				
		барлығы / всего	негізгі құрылыс астында / под основными строениями	Басқа да салулар мен құрылыс астында / под прочими постройками и сооружениями	асфальт жабулар / асфальтовые покрытия	басқа да алмаст. / прочие замощения	топырақ / грунт	барлығы / всего	Спорттық / спортивные	балалардың / детские	шаруашылық / хозяйственные	барлығы / всего	ағашты көгал алаң / газон с деревьями	жемісті бақ / плодовый сад	көгал алаң, гүл өсетін клумба / газоны, цветочные клумбы	бақша / огород	басқа / прочие
1	2	3	4	5	6	7	8	9	10	11	12	13	14	15	16	17	18
500 м2	500 м2																

Негізгі және қызметтік құрылыстардың, суық жалғай салынғандардың, подвалдардың, аула құрылыстарының, жолдардың тағайындауы мен сипаттамасы/
Назначение и характеристика основных и служебных строений, холодных пристроек, подвалов, дворовых сооружений, замощений

Жоспар бойынша литер / Литер по плану	Тағайындау / Назначение	Ауданы, м2 / Площадь, м2	Көлемі, м3 / Объем, м3	Тозу / Износ, %	Конструктивтік элементтердің сипаттамасы / Описание конструктивных элементов					
					іргетас / фундамент	қабырғалар және қалқалар / стены и перегородки	жабылулар / перекрытия	төбе жабындысы / кровля	едендер / полы	ойықтар / проемы
1	2	3	4	5	6	7	8	9	10	11
А	тұрғылықты емес құрылыс нежилое строение	182,8	1075,7	0	бетон бетон	газоблоктар газоблоки	ағаш дерево; т/б плиталар ж/б плиты	металл жабынқыш металлочерепица	бетон бетон	пластик пластик
	Итого:	**182,8**	**1075,7**							

Орындаған маман(дар)
Выполнил(и) специалист(ы) _____ **Жумабаев Ж.Р.**
(Т.А.Ә., қолы / Ф.И.О., подпись)

БасшыРуководитель _____ **Аубакиров Т.К.**
(Т.А.Ә., қолы / Ф.И.О., подпись)

23.11.2023 ж. жағдайына құрастырылған

реестровый № заказ 101000025497411

«Азаматтарға арналған үкімет» мемлекеттік корпорациясы»
коммерциялық емес акционерлік қоғамының
Ақмола облысы бойынша филиалының
Целиноград аудандық Тіркеу және жер кадастры бөлімі

Мекен-жайы:
Адрес: с. Акмол

Қабаттық жоспар
Поэтажный план 1 этаж

М 1:200

күні / дата	Орындаушы	ТАӘ / ФИО	қолы / подпись
23.11 2023	маман	Нурадаев	
	тексерді	Рудакирова	

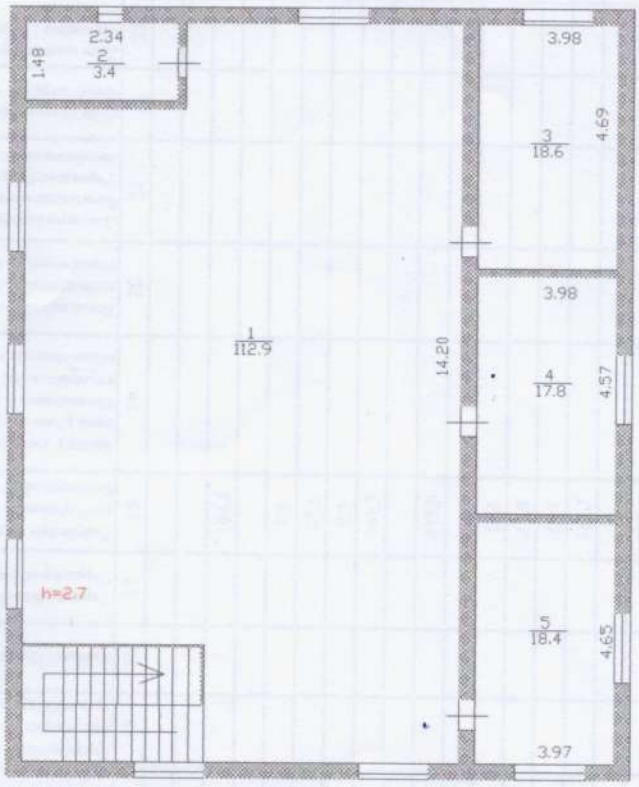

«Азаматтарға арналған үкімет» мемлекеттік корпорациясы»
коммерциялық емес акционерлік қоғамының
Ақмола облысы бойынша филиалының
Целиноград аудандық Тіркеу және жер кадастры бөлімі

Мекен-жайы:
Адрес: с. Акмол

Қабаттық жоспар
Поэтажный план: 2 этаж

М 1:200

күні / дата	Орындаушы	ТАӘ / ФИО	қолы / подпись
23.11.2023 г.	маман	Жумабаев	
	тексерді	Нуфанкыров	

ЖЫЛЖЫМАЙТЫН МҮЛІК ОБЪЕКТІСІ ЖОСПАРЫНА ЭКСПЛИКАЦИЯ (к Ф-2)
ЭКСПЛИКАЦИЯ К ПЛАНУ ОБЪЕКТА НЕДВИЖИМОГО ИМУЩЕСТВА (к Ф-2)

Жазылу уақыты / Дата записи	Жоспар бойынша литері / Литер по плану	Қабаттар / Этажи	Үйдің,пәтердің нөмірі / Номер помещения, квартиры	Үйдің,пәтердің бөліктерінің нөмірі / Номера частей помещения, квартиры	Үйдің,пәтердің бөліктерінің пайдаланылуының белгленуі / Назначение частей помещения, квартиры	Ішкі өлшемі бойынша алаң (кв.м.) оның ішінде / Площадь по внутреннему обмеру (кв. м.), в том числе																				
						Жалпы / Общая	Пайдалы / Полезная	Тұрғын / Жилая	Тұрғын емес / Нежилая	Бөлек пәтерлерде / В отдельных квартирах	Жатақханаларда / В общежитиях	Қонақ үйлерде / В гостиницах	Саудалық / Торговая	Өнеркәсіптік - өндірістік жайлар мен ғимараттар / Промышл.-производ. зданий и сооружений	Қоймақ / Складская	Халыққа білім беру мекемелері / Учреждений народного образования	Тұрмыстық қызмет көрсету кәсіпорындары / Предприятия бытового обслуживания	Басқару ,ғылыми,банктер,қоғамдық және ұйымдар мен мекемелер / Организаций и учреждений управления, научных, банковских, общественных и т.п.	Қоғамдық тамақтандыру кәсіпорындары / Предприятий общественного питания	Денсаулық сақтау,емдеу бағытындағы мекемелер / Учреждений здравоохранения, лечебного назначения	Дене шынықтыру,спорттық / Физкультурно - спортивная	Дене шынықтыру және өнерлік мекемелер / Учреждений культуры и искусства	Көліктік жайлар мен ғимараттар / Транспортных зданий и сооружений	Инженерлік желілер құрылысы / Сооружений инженерных сетей	Гараждар / Гаражей	Басқалар / Прочие
1	2	3	4	5	6	7	8	9	10	11	12	13	14	15	16	17	18	19	20	21	22	23	24	25	26	27
23.11.2023	А	1		1	тамбур	6,2																				6,2
				2	лестничная клеть	7,6																				7,6
				3	помещение	104,8											104,8									
				4	санузел	4,2																				4,2
				5	кабинет	9,9											9,9									
				6	кабинет	17,5											17,5									
				7	кабинет	9,5											9,5									
					Итого по этажу:	159,7											141,7									18,0
		2		1	помещение	112,9											112,9									
				2	санузел	3,4																				3,4
				3	кабинет	18,6											18,6									
				4	кабинет	17,8											17,8									
				5	кабинет	18,4											18,4									
					Итого по этажу:	171,1											167,7									3,4
					ИТОГО:	330,8											309,4									21,4

Орындаған маман(дар)
Выполнил(и) специалист(ы) _____ **Жумабаев Ж.Р.**

23.11.2023

БасшыРуководитель _____ **Аубакиров Т.К.**

Нөмірленген және
тігілген.....
мерзімі.....