Әділет министірлігі
Тіркеу қызметі комитеті
Алматы қ. бойынша Жылжымайтын мүлік жөніндегі орталық"
спубликалық мемлекеттік кәсіпорны

Министерство юстиции
Комитет регистрационной службы
Республиканское государственное предприятие "Центр по недвижимости по г. Алматы"

Тіркелінетін жылжымайтын мүлік нысандарына (көппәтерлі тұрғын үйлерге, кеңсежайларға, өнеркәсіп, сауда нысандарына және т.б.) берілген

ТЕХНИКАЛЫҚ ТӨЛҚҰЖАТ / ТЕХНИЧЕСКИЙ ПАСПОРТ

на регистрируемые объекты недвижимости (многоквартирные жилые дома, офисы, промышленные, торговые объекты и т.п.)

Республикасы
Республика Казахстан
Қаласы
Город Алматы
Ауданы
Район Алмалинский

Кадастрлық нөмірі
Кадастровый номер 20-311-005-059 Орамы **Квартал** 839
Көшесі
Улица Толе би N 67
Тізілім нөмірі Түнгендеу нөмірі
Реестровый номер **Инвентарный номер** 7/393
Негізгі мақсаты
Основное назначение Административное

Мүлік нысанының меншік иелері (қор ұстаушылары) **Собственники (фондодержатели) объекта недвижимости**	Меншік құқығын дәйектейтін құжат **Документ, подтверждающий право собственности**
	Для обозрения

ЖАЛПЫ МӘЛІМЕТТЕР / ОБЩИЕ СВЕДЕНИЯ

Қабаттарының жалпы саны
Общее число этажей 5
Орналасқан қабаттары
Занимаемые этажи 5
Құрылыс салынған алаңы
Застроенная площадь 3396.9
Тұрақ-жайлар орналасқан аумақ
Объем занимаемых помещений 16922
Тұрақ-жайдың жалпы алаңы
Общая площадь занимаемых пом 3812.8
Балкондар, лоджиялар алаңы
Пл. балконов, лоджий и т.п.
Тұрғын алаңы
Жилая площадь

8. Тұрақ-жайдың негізгі алаңы **Основная площадь занимаемых помещений** 3226.4
9. Пәтер саны **Число квартир**
10. Тұрақ-жайлар, бөлмелер саны **Число помещений, комнат и т.п.** 200
11. Қабырғаларының материалы **Материал стен** кирпич
12. Тұрғызылған жылы **Год постройки** 1970
13. Ескіріп тозуы **Физический изн** 30%

ұжаттың түзілген күні
спорт составлен по состоянию на " 14 " 08 20

лжымайтын мүлік жөніндегі орталықтың директоры
ректор Центра по недвижимости
қолы / подпись

РАСПРЕДЕЛЕНИЕ ПЛОЩАДИ

№		в отд. кв-рах	в пом. корид. типа	в общежитиях	в гостиницах	Из общего числа площади: в мансардах	в подвалах	в цокольн.	в бараках	Распределение квартир по числу комнат: 1-комн.	2-комн.	3-комн.	4комн.	5-комн.
01	кол-во жил.комн													
02	кол-во жил.комн													
03	общ.(пол. пл.м²)													
04	жил.пл. м²													

НЕЖИЛЫЕ ПОМЕЩЕНИЯ

	жил. пл. в нежил. помещ	торговля	промышленно-производств.	складская	бытового обслуживан.	гаражи	учрежденческая	общественн. питания
1	2	3	4	5	6	7	8	9
основная							3226.4	
вспомогат							586.4	

площадь	учеждений народного образования	транспортных здан. и сооружен	здравоохранен. лечебного назнач.	физкультур. спортивного	учреждений культуры и искусства	сооружений инж.сетей	прочие	всего
	10	11	12	13	14	15	16	17
основная								
вспомогат								

ТЕХНИЧЕСКОЕ ОПИСАНИЕ КОНСТРУКТИВНЫХ ЭЛЕМЕНТОВ И ИНЖЕНЕРНОГО ОБОРУДОВАНИЯ

№	наименование конструктивных эл-тов		описан. конструктив. эл-тов (материал, отделка и т.д.)	технич. состояние (осадка, гниль и т.д.)		из-нос %	текущ. изменен.
1	2		3	4		5	6
1.	фундамент		б. бетонный	удов	3	30	09
2.	а) наружные и внутрен. капитальные стены		кирпич	удов	21	30	6.3
	б)перегородки		деревян. ДСП.	"	5	30	1.5
3.	перекрытия	чердачное					
		междуэтаж.	ж/бетон	"	9	30	2.7
		подвальн.					
4.	крыша		совмещенная	"	6	30	1.8
5.	полы	1-этажа	дощатые,				
		послед.эт.	бетон, линолеум	"	9	30	2.7
6.	проемы	окна	2е спаренные				
		двери	филенчатые	"	11	30	3.3
7.	отдел. работы	внутренние	оштукатурено	"			
		наружные	отделка	"	7	30	2.1
8.	горячее водоснабжен.		да				
9.	водопровод		да				
10.	канализация		да				
11.	электроосвещение		да				
12.	отопление		да				
13.	радио		да				
14.	телефон		да				
15.	телевидение		да				
16.	газоснабжение						
17.	мусоропровод		да				
18.	лифты		да				
19.	разные работы		да				

30%

Перечень документов, прилагаемых к техническому паспорту:

1. Поэтажные планы 5
2. Экспликация к поэтажным планам 8
3. _____

Особые отметки: _____

ЭКСПЛИКАЦИЯ ЗЕМЕЛЬНОГО УЧАСТКА М^2

	Застроенная площадь			Незастроенная площадь	
Площадб и размеры зем. участка. См. Гос. Акт, выданый Госкомитетом по зем. отношениям	*Всего*	*Под основными строениями*	*Под прочими постройками и сооружениями*	*Асфальтовые покрытия*	*Прочие замощения*
1	2	3	4	5	6

Назначение и характеристика основных и служебных строений, холодных пристроек, подвалов, дворовых сооружений, замощений										
Литер по плану	*Назначен*	*Площадь м^2*	*Объем м^3*	*Износ %*	*Описание конструктивных элементов*					
					фундамент	*стены и перегородки*	*перекы-тия*	*кровля*	*полы*	*проемы*
1	2	3	4	5	6	7	8	9	10	11

Выполнил специалист Тушина Т.
(ф.и.о., подпись)

Зав. отдела: Исабеков
(ф.и.о., подпись)

"14" 08 2003 год

Толеби 67
Алмалы 839

Тумина
Исабеков
14.08 2003 г.

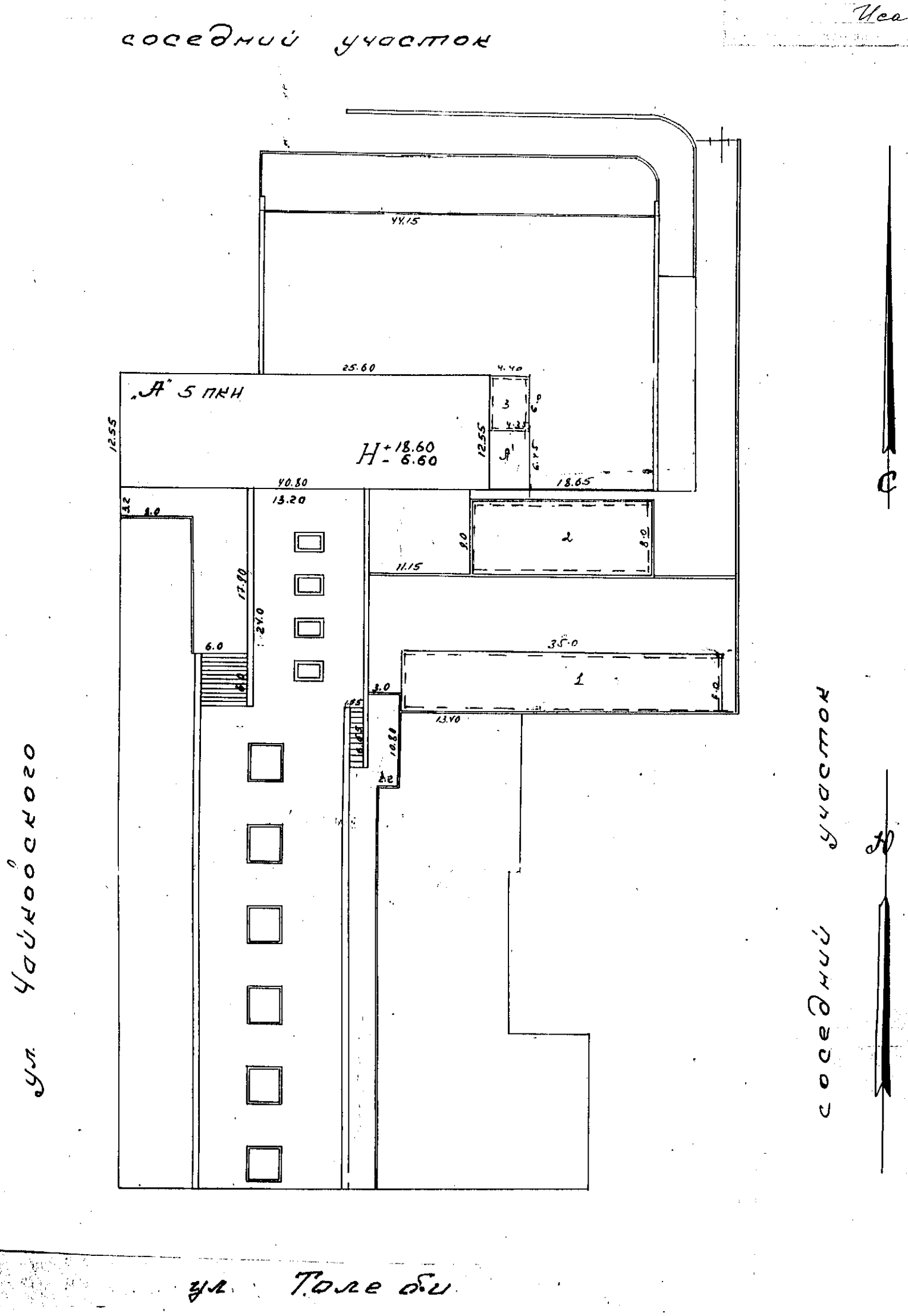

Подвал

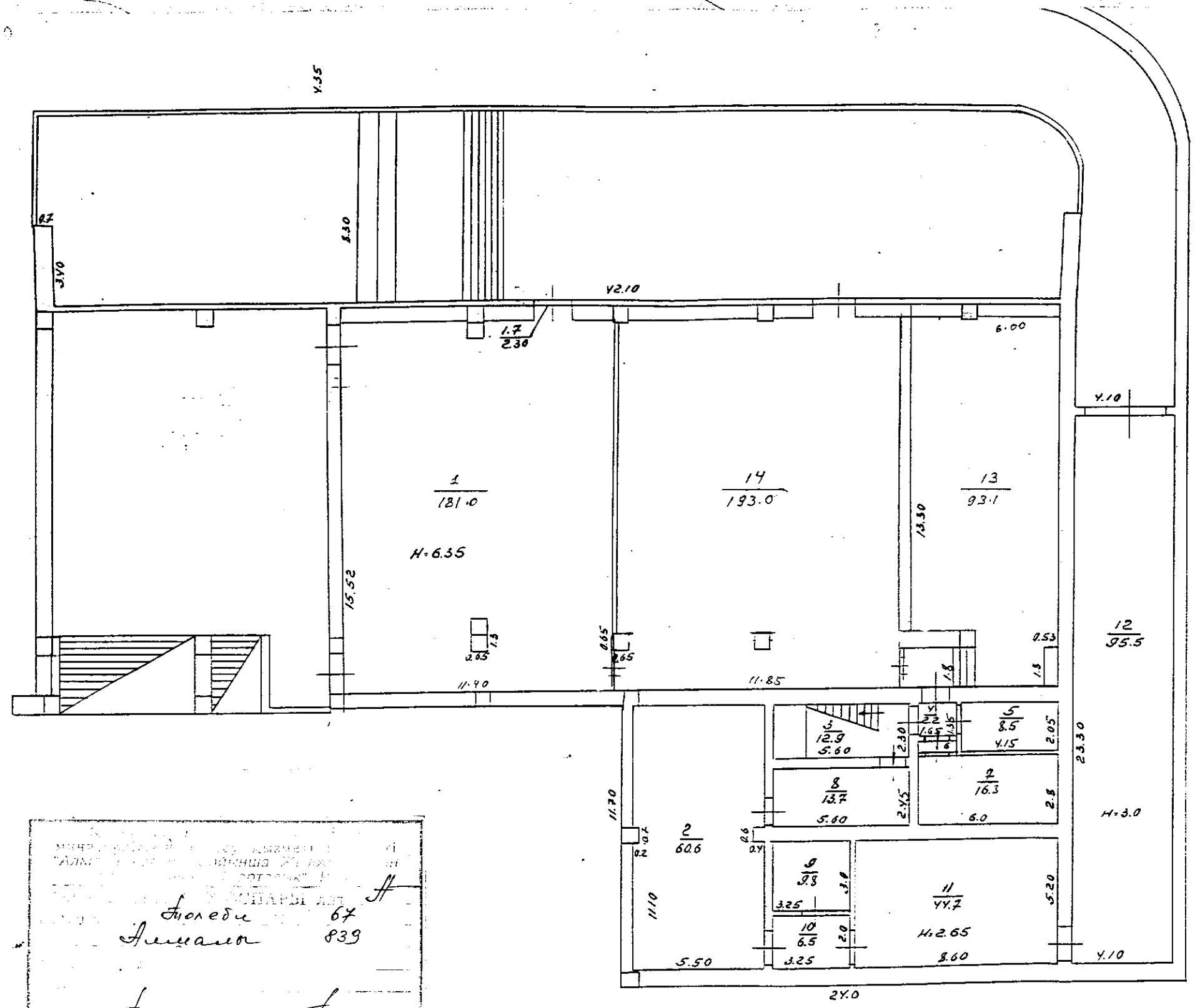

Толеби 67
Алмалы 839

Исабеков
14.08 3

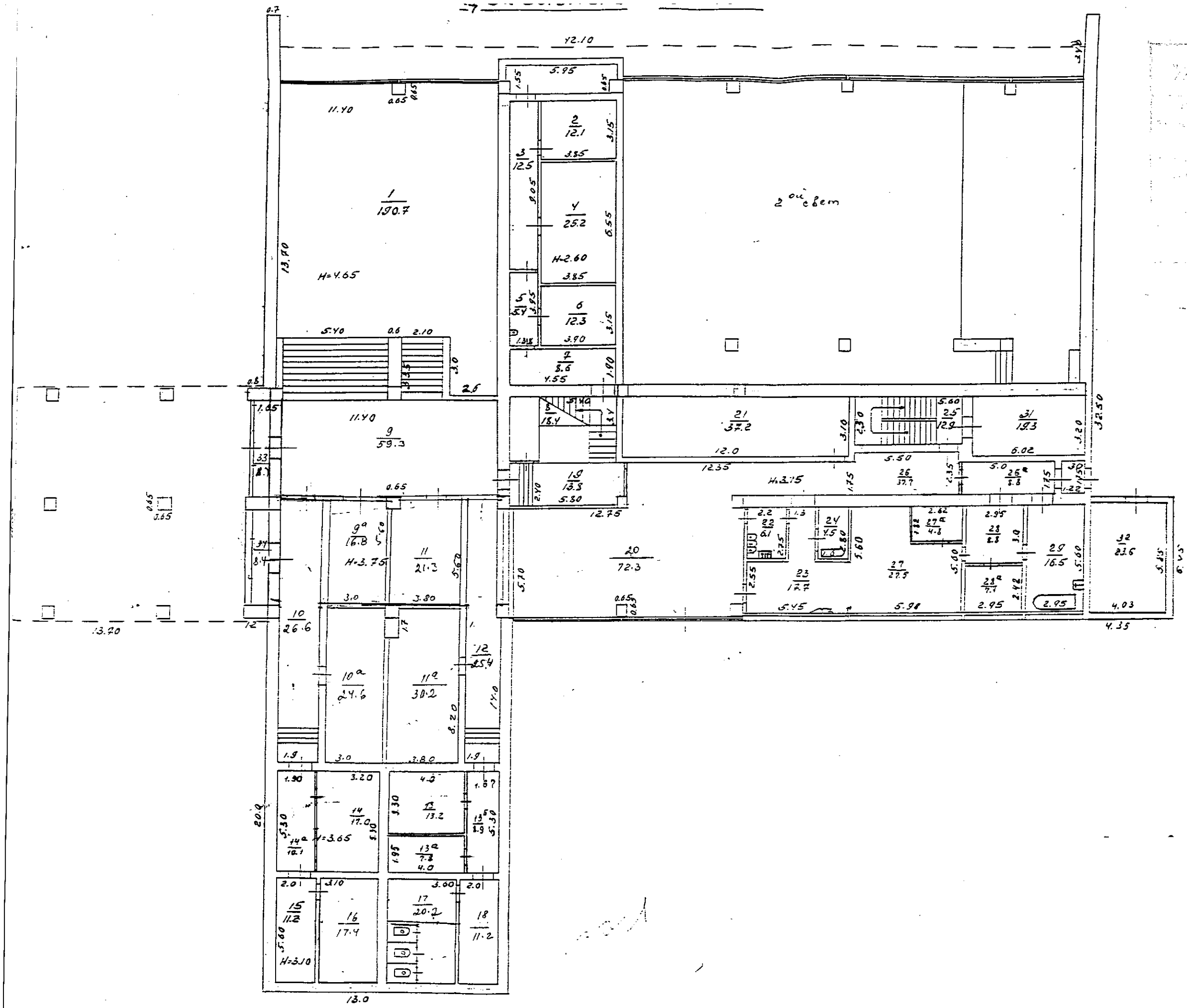

Полеби 67
Алмалы 839

Тушина

Исабеков
14.08

3

1 этаж

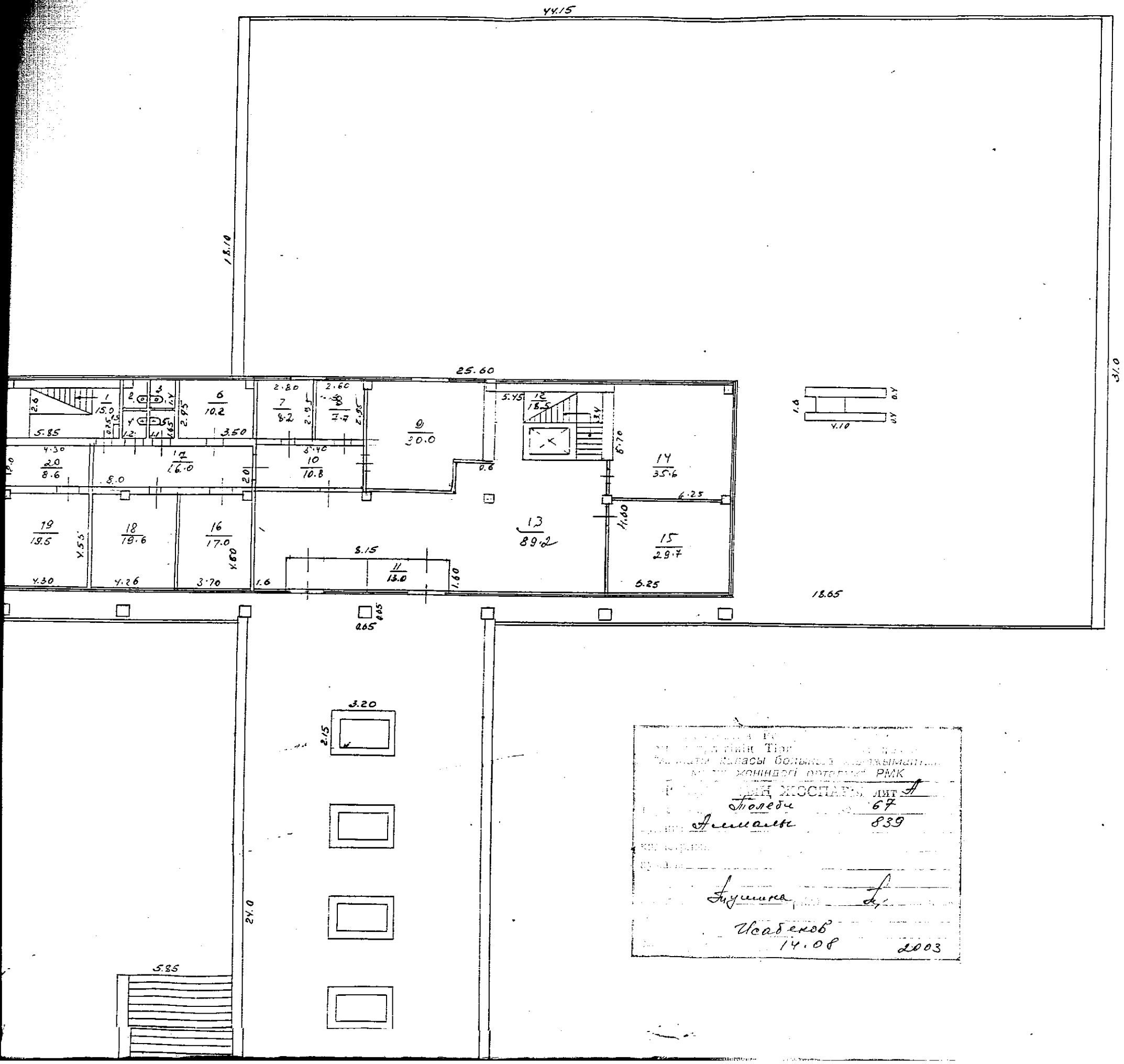

[illegible] Тір [illegible]
[illegible] класы больн[illegible]
[illegible] жоніндегі [illegible] РМК
[illegible] ЖОСПАРЫ лит А
Толеби 67
Алмалы 839
[illegible]
Тушина
Исабеков
14.08 2003

15.7
3.30
7.10
53.75

Тюлебс
Алматинский... 67
839

Пушкина 250 ... 4
Исабеков
14.08
2003

2 этаж

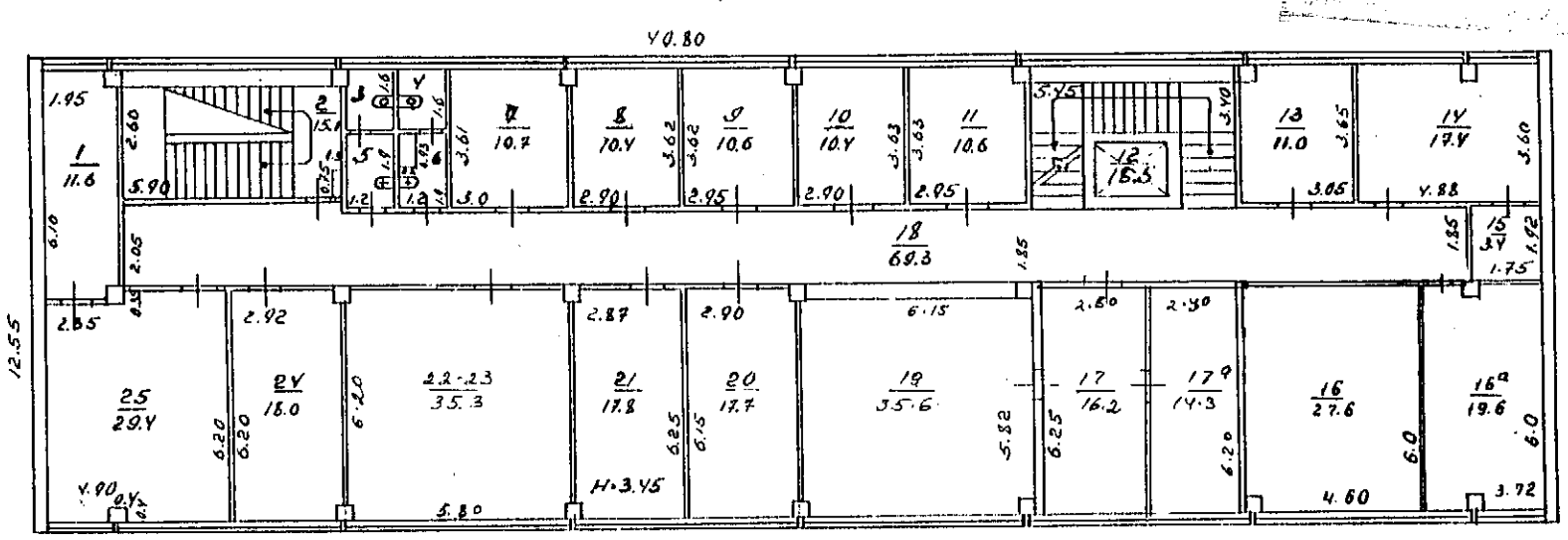

3 этаж

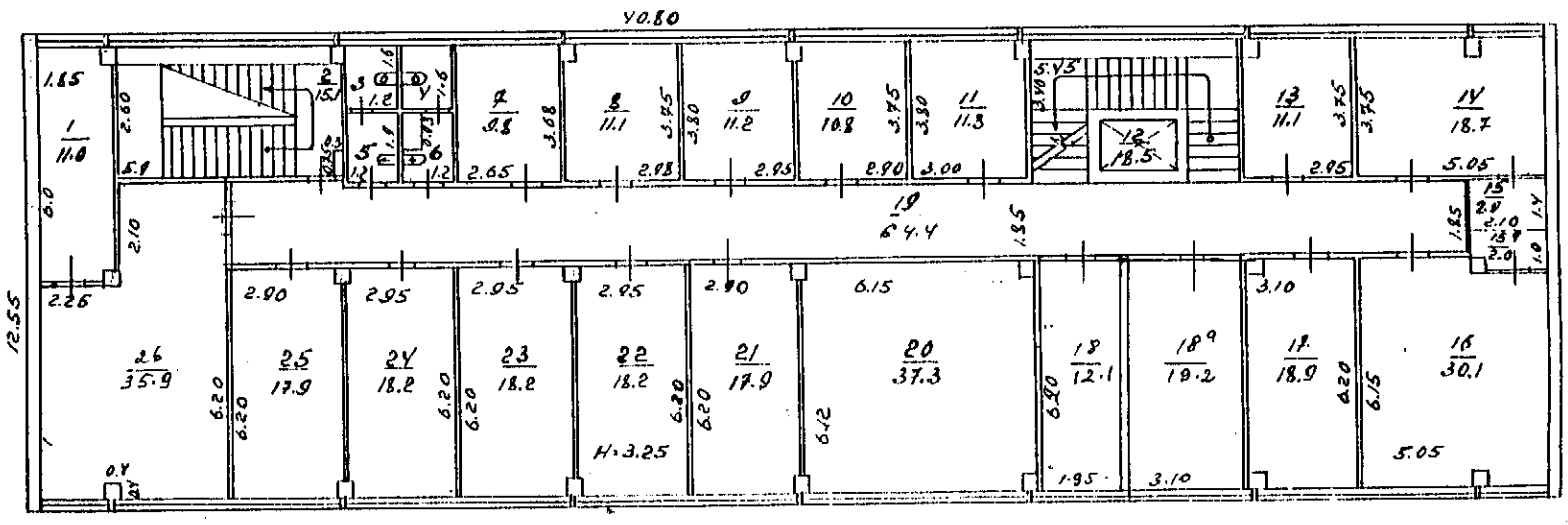

4 этаж

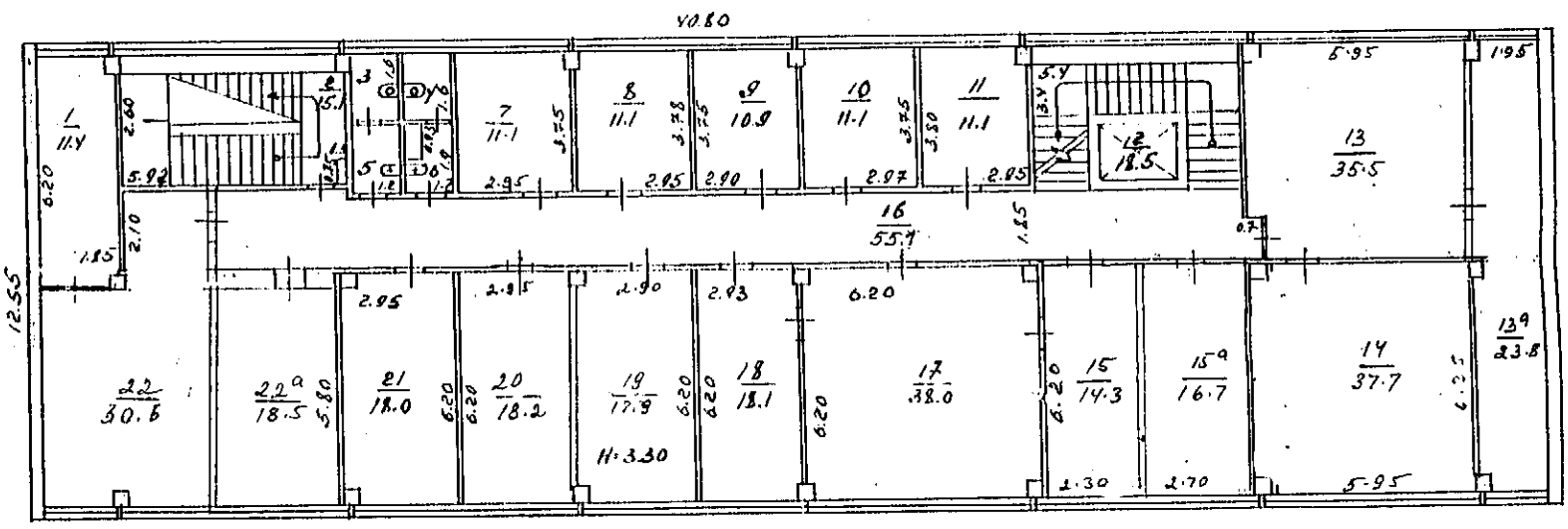

5 этаж

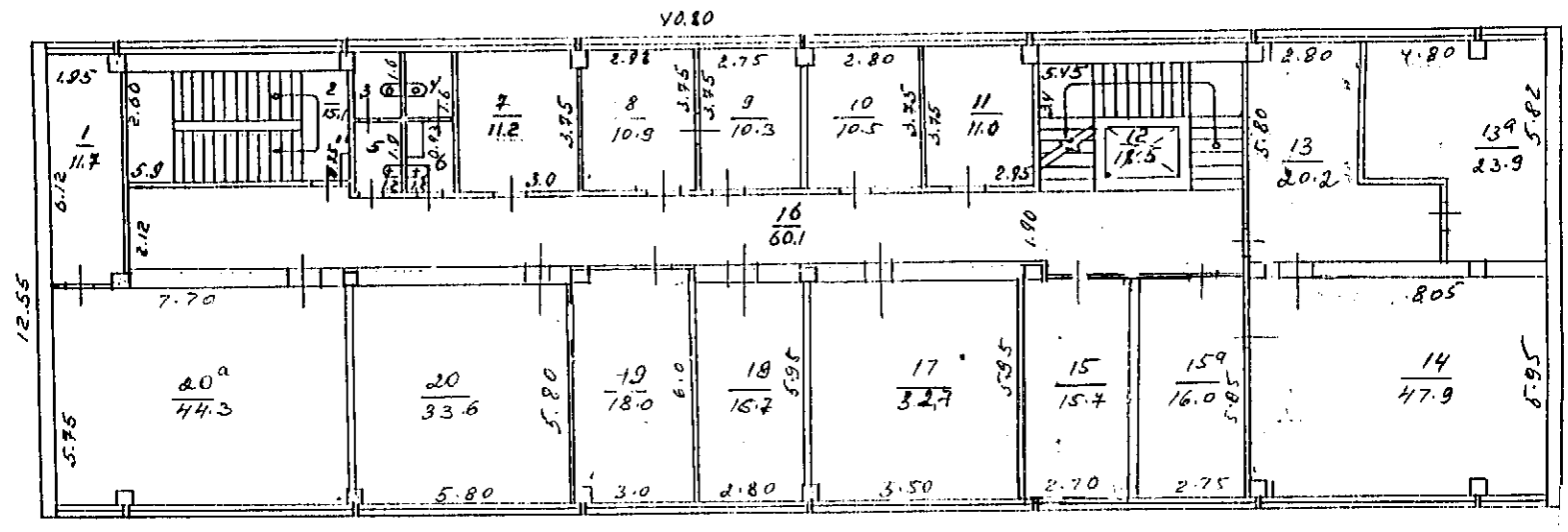

Обзорная площадка

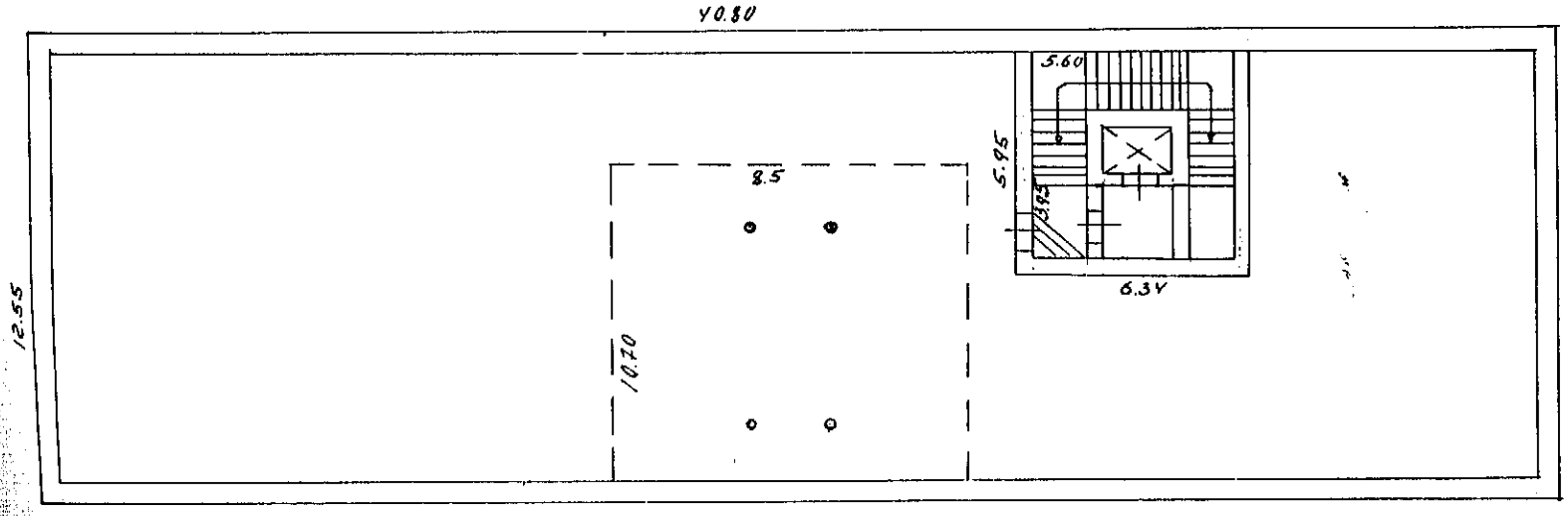

Тұрғылықсыз ішпек бөлмелері
бар тұрғын емес және тұрғын
құрылыстарға

ЭКСПЛИКАЦИЯ

На нежилые и жилые строения,
имеющие встроенные нежилые
помещения

Құрылыстың әр қабатының жоспарына қосымша оның орналасқан қаласы (кенті) көшесі
К поэтажному плану строения, расположенного в городе (поселке) Алматы по улице Толебы № 67

Литер А Орамы Квартал№ 839 Тех. тексерудің жүргізілген күні
Дата технического обследования "14" 08 2003 г.

Этажи (начиная с 1-го этажа и кончая мезонином)	Номер помещения (квартиры и проч.)	Номер по плану строения комнаты, кухни, коридора и т.д.	Назначение частей помещения: жилая комната, канцелярское помещение, классная комната, больничная палата, кухня, коридор и т.д.	площадь по внутреннему обмеру, в том числе предназначенная под помещения																										Итого (по квартире, этажу, строению)	Высота помещения по внутреннему обмеру
				Жилые		Торговые		Промышленных (производственных) предприятий		Складские		Гаражи		Предприятий бытового обслуживания		Канцелярские		Предприятий общественного питания		Школьные		Учебно-научных учреждений		Лечебно-санитарных учреждений		Культурно-просветительных учреждений		Театров и других зрелищных предприятий		Творческих мастерских художников и скульпторов		Прочие			
				Основная	Вспомогательная	Основная	Вспомогательная	Основная	Вспомогательная	Основная	Вспомогательная	Основная	Вспомогательная	Основная	Вспомогательная	Основная	Вспомогательная	Основная	Вспомогательная	Основная	Вспомогательная	Основная	Вспомогательная	Основная	Вспомогательная	Основная	Вспомогательная	Основная	Вспомогательная	Основная	Вспомогательная	Основная	Вспомогательная		
1	2	3	4	5	6	7	8	9	10	11	12	13	14	15	16	17	18	19	20	21	22	23	24	25	26	27	28	29	30	31	32	33	34	35	36
подвал	1		основная													181.0																	
		2	основная													60.6																	
		3	вспомогат														12.9																
		4	вспомогател.														2.2																
		5	основная													8.5																	
		6	вспомогат														0.8																
		7	основная													16.3																	
		8	основная													13.7																	
		9	основная													9.8																	
		10	основная													6.5																	
		11	основная													47.7																	
		12	основная													95.5																	
		13	основная													93.1																	
		14	основная													193.0																	
			Итого:													722.7	15.9															738.6	

Тұрғылықсыз ішпек бөлмелері
бар тұрғын емес және тұрғын
құрылыстарға

ЭКСПЛИКАЦИЯ

На нежилые и жилые строения,
имеющие встроенные нежилые
помещения

Құрылыстың әр қабатының жоспарына қосымша оның орналасқан қаласы (кенті) Алматы көшесі Толебы № 67
К поэтажному плану строения, расположенного в городе (поселке) Алматы по улице Толебы №

Литер А Орамы Квартал№ 839 Тех. тексерудің жүргізілген күні Дата технического обследования "14" 08 2003 г.

Этажи (начиная с 1-го этажа и кончая мезонином)	Номер помещения (квартиры и проч.)	Номер по плану строения комнаты, кухни, коридора и т.д.	Назначение частей помещения: жилая комната, канцелярское помещение, классная комната, больничная палата, кухня, коридор и т.д.	площадь по внутреннему обмеру, в том числе предназначенная под помещения																								Итого (по квартире, этажу, строению)	Высота помещения по внутреннему обмеру
				Жилые		Торговые		Промышленных (производственных) предприятий		Складские		Гаражи		Предприятий бытового обслуживания		Канцелярские		Предприятий общественного питания		Школьные		Учебно-научных учреждений		Лечебно-санитарных учреждений		Культурно-просветительных учреждений		Театров и других зрелищных предприятий		Творческих мастерских художников и скульпторов		Прочие			
				Основная	Вспомогательная	Основная	Вспомогательная	Основная	Вспомогательная	Основная	Вспомогательная	Основная	Вспомогательная	Основная	Вспомогательная	Основная	Вспомогательная	Основная	Вспомогательная	Основная	Вспомогательная	Основная	Вспомогательная	Основная	Вспомогательная	Основная	Вспомогательная	Основная	Вспомогательная	Основная	Вспомогательная	Основная	Вспомогательная		
1	2	3	4	5	6	7	8	9	10	11	12	13	14	15	16	17	18	19	20	21	22	23	24	25	26	27	28	29	30	31	32	33	34	35	36
Цоколь		1	основная													190,7																			
		2	"													12.1																			
		3	вспомог.														12.5																		
		4	основная													25.2																			
		5	вспомог.														5.4																		
		6	основная													12.3																			
		7	"													8.6																			
		8	вспомог.														18.4																		
		9	основная													59.3																			
		10	"													26.6																			
		10а	"													24.6																			
		9а	"													16.8																			
		11	"													21.3																			
		11а	"													30.2																			
		12	"													25.4																			
		13	"													13,2																			
		13а	"													7.8																			
		13б	"													8.9																			
		14	"													17.0																			
		14а	"													10.1																			
		15	"													11.2																			

Тұрғылықсыз ішпек бөлмелері бар тұрғын емес және тұрғын құрылыстарға

На нежилые и жилые строения, имеющие встроенные нежилые помещения

ЭКСПЛИКАЦИЯ

Құрылыстың әр қабатының жоспарына қосымша оның орналасқан қаласы (кенті) көшесі
К поэтажному плану строения, расположенного в городе (поселке) Алматы по улице Толеби № 67

Литер А Орамы Квартал№ 839 Тех. тексерудің жүргізілген күні Дата технического обследования "14" 08 2003 г.

Этажи (начиная с 1-го этажа и кончая мезонином)	Номер помещения (квартиры и проч.)	Номер по плану строения комнаты, кухни, коридора и т.д.	Назначение частей помещения: жилая комната, канцелярское помещение, классная комната, больничная палата, кухня, коридор и т.д.	площадь по внутреннему обмеру, в том числе предназначенная под помещения																														Итого (по квартире, этажу, строению)	Высота помещения по внутреннему обмеру
				Жилые		Торговые		Промышленных (производственных) предприятий		Складские		Гаражи		Предприятий бытового обслуживания		Канцелярские		Предприятий общественного питания		Школьные		Учебно-научных учреждений		Лечебно-санитарных учреждений		Культурно-просветительных учреждений		Театров и других зрелищных предприятий		Творческих мастерских художников и скульпторов		Прочие			
				Основная	Вспомогательная	Основная	Вспомогательная	Основная	Вспомогательная	Основная	Вспомогательная	Основная	Вспомогательная	Основная	Вспомогательная	Основная	Вспомогательная	Основная	Вспомогательная	Основная	Вспомогательная	Основная	Вспомогательная	Основная	Вспомогательная	Основная	Вспомогательная	Основная	Вспомогательная	Основная	Вспомогательная	Основная	Вспомогательная		
1	2	3	4	5	6	7	8	9	10	11	12	13	14	15	16	17	18	19	20	21	22	23	24	25	26	27	28	29	30	31	32	33	34	35	36
1 этаж		1	вспомог.														15.0																		
		2	"														1.5																		
		3	"														1.5																		
		4	"														2.0																		
		5	"														1.8																		
		6	основная													10.2																			
		7	"													8.2																			
		8	"													7.7																			
		9	"													30.0																			
		10	вспомогат														10.8																		
		11	"														13.0																		
		12	"														18.5																		
		13	основная													89.2																			
		14	"													35.6																			
		15	"													29.7																			
		16	"													17.0																			
		17	вспомог.														16.0																		
		18	основная													19.6																			
		19	"													19.5																			
		20	"													8.6																			
			Итого.													275.3	80.1																	355.4	

Тұрғылықсыз ішпек бөлмелері бар тұрғын емес және тұрғын құрылыстарға

ЭКСПЛИКАЦИЯ

На нежилые и жилые строения, имеющие встроенные нежилые помещения

Құрылыстың әр қабатының жоспарына қосымша оның орналасқан қаласы (кенті) Алматы көшесі
К поэтажному плану строения, расположенного в городе (поселке) _____ по улице Толеби № 67

Литер А Орамы Квартал№ 839 Тех. тексерудің жүргізілген күні Дата технического обследования "14" 08 2003 г.

Этажи (начиная с 1-го этажа и кончая мезонином)	Номер помещения (квартиры и проч.)	Номер по плану строения комнаты, кухни, коридора и т.д.	Назначение частей помещения: жилая комната, канцелярское помещение, классная комната, больничная палата, кухня, коридор и т.д.	площадь по внутреннему обмеру, в том числе предназначенная под помещения																										Итого (по квартире, этажу, строению)	Высота помещения по внутреннему обмеру
				Жилые		Торговые		Промышленных (производственных) предприятий		Складские		Гаражи		Предприятий бытового обслуживания		Канцелярские		Предприятий общественного питания		Школьные		Учебно-научных учреждений		Лечебно-санитарных учреждений		Культурно-просветительных учреждений		Театров и других зрелищных предприятий		Творческих мастерских художников и скульпторов		Прочие			
				Основная	Вспомогательная	Основная	Вспомогательная	Основная	Вспомогательная	Основная	Вспомогательная	Основная	Вспомогательная	Основная	Вспомогательная	Основная	Вспомогательная	Основная	Вспомогательная	Основная	Вспомогательная	Основная	Вспомогательная	Основная	Вспомогательная	Основная	Вспомогательная	Основная	Вспомогательная	Основная	Вспомогательная	Основная	Вспомогательная		
1	2	3	4	5	6	7	8	9	10	11	12	13	14	15	16	17	18	19	20	21	22	23	24	25	26	27	28	29	30	31	32	33	34	35	36
2 этаж		1	основная													11.6																		
		2	вспомогат														15.1																		
		3	"														1.9																		
		4	"														1.9																		
		5	"														2.3																		
		6	"														1.8																		
		7	основная													10.7																		
		8	"													10.4																		
		9	"													10.6																		
		10	"													10.4																		
		11	"													10.6																		
		12	вспомогат														18.5																		
		13	основная													11.0																		
		14	"													17.4																		
		15	"													3.4																		
		16а	"													19.6																		
		16	"													17.6																		
		17а	"													14.3																		
		17	"													16.2																		
		18	вспомог														69.3																		
		19	основная													35.6																		

1	2	3	4	5	6	7	8	9	10	11	12	13	14	15	16	17	18	19	20	21	22	23	24	25	26	27	28	29	30	31	32	33	34	35	36
2		20	основная													17.7																			
		21	"													17.8																			
		22-23	"													35.3																			
		24	"													18.0																			
		25	"													29.4																			
			Итого:													327.6	110.8																	438.4	

Тұрғылықсыз ішпек бөлмелері
бар тұрғын емес және тұрғын
құрылыстарға

ЭКСПЛИКАЦИЯ

На нежилые и жилые строения,
имеющие встроенные нежилые
помещения

Құрылыстың әр қабатының жоспарына қосымша оның орналасқан қаласы (кенті) көшесі
К поэтажному плану строения, расположенного в городе (поселке) Алматы по улице Толебы № 67

Литер А Орамы Квартал№ 839 Тех. тексерудің жүргізілген күні Дата технического обследования "14" 08 2003 г.

Этажи (начиная с 1-го этажа и кончая мезонином)	Номер помещения (квартиры и проч.)	Номер по плану строения комнаты, кухни, коридора и т.д.	Назначение частей помещения: жилая комната, канцелярское помещение, классная комната, больничная палата, кухня, коридор и т.д.	площадь по внутреннему обмеру, в том числе предназначенная под помещения																										Итого (по квартире, этажу, строению)	Высота помещения по внутреннему обмеру
				Жилые		Торговые		Промышленных (производственных) предприятий		Складские		Гаражи		Предприятий бытового обслуживания		Канцелярские		Предприятий общественного питания		Школьные		Учебно-научных учреждений		Лечебно-санитарных учреждений		Культурно-просветительных учреждений		Театров и других зрелищных предприятий		Творческих мастерских художников и скульпторов		Прочие			
				Основная	Вспомогательная	Основная	Вспомогательная	Основная	Вспомогательная	Основная	Вспомогательная	Основная	Вспомогательная	Основная	Вспомогательная	Основная	Вспомогательная	Основная	Вспомогательная	Основная	Вспомогательная	Основная	Вспомогательная	Основная	Вспомогательная	Основная	Вспомогательная	Основная	Вспомогательная	Основная	Вспомогательная	Основная	Вспомогательная		
1	2	3	4	5	6	7	8	9	10	11	12	13	14	15	16	17	18	19	20	21	22	23	24	25	26	27	28	29	30	31	32	33	34	35	36
3этаж		1	основная													11.0																			
		2	вспомогат														15.1																		
		3	"														1.9																		
		4	"														1.9																		
		5	"														2.3																		
		6	"														1.8																		
		7	основная													9.8																			
		8	"													11.1																			
		9	"													11.2																			
		10	"													10.8																			
		11	"													11.3																			
		12	Вспомогат														18.5																		
		13	основная													11.1																			
		14	"													18.7																			
		15	"													2.9																			
		16	"													30.1																			
		15а	вспомогат														2.0																		
		17	основная													18.9																			
		18а	"													19.2																			
		18	"													12.1																			
		19	вспомог.														64.4																		

1	2	3	4	5	6	7	8	9	10	11	12	13	14	15	16	17	18	19	20	21	22	23	24	25	26	27	28	29	30	31	32	33	34	35	36
3		20	основная													37.3																			
		21	"													17.9																			
		22	"													18.2																			
		23	"													18.2																			
		24	"													18.2																			
		25	"													17.9																			
		26	"													35.9																			
			Итого:													341.8	107.9																		449.7	

Этажи (начиная с 1-го этажа и кончая мезонином)

Номер помещения

1

1970

36

Тұрғылықсыз ішпек бөлмелері
бар тұрғын емес және тұрғын
құрылыстарға

ЭКСПЛИКАЦИЯ

На нежилые и жилые строения,
имеющие встроенные нежилые
помещения

Құрылыстың әр қабатының жоспарына қосымша оның орналасқан қаласы (кенті)
К поэтажному плану строения, расположенного в городе (поселке) Алматы көшесі
по улице Голубец № 67

Литер А Орамы
Квартал№ 839 Тех. тексерудің жүргізілген күні
Дата технического обследования "14" 08 2003 г.

Этаж и кончая мезонином)	Номер помещения (квартиры и проч.)	Номер по плану строения комнаты, кухни, коридора и т.д.	Назначение частей помещения: жилая комната, канцелярское помещение, классная комната, больничная палата, кухня, коридор и т.д.	площадь по внутреннему обмеру, в том числе предназначенная под помещения																												Итого (по квартире, этажу, строению)	Высота помещения по внутреннему обмеру
				Жилые		Торговые		Промышленных (производственных) предприятий		Складские		Гаражи		Предприятий бытового обслуживания		Канцелярские		Предприятий общественного питания		Школьные		Учебно-научных учреждений		Лечебно-санитарных учреждений		Культурно-просветительных учреждений		Театров и других зрелищных предприятий		Творческих мастерских художников и скульпторов		Прочие			
				Основная	Вспомогательная	Основная	Вспомогательная	Основная	Вспомогательная	Основная	Вспомогательная	Основная	Вспомогательная	Основная	Вспомогательная	Основная	Вспомогательная	Основная	Вспомогательная	Основная	Вспомогательная	Основная	Вспомогательная	Основная	Вспомогательная	Основная	Вспомогательная	Основная	Вспомогательная	Основная	Вспомогательная	Основная	Вспомогательная		
1	2	3	4	5	6	7	8	9	10	11	12	13	14	15	16	17	18	19	20	21	22	23	24	25	26	27	28	29	30	31	32	33	34	35	36
1 этаж		1	основная													11.4																		
		2	вспомог														15.1																		
		3	"														1.9																		
		4	"														1.9																		
		5	"														2.3																		
		6	"														1.8																		
		7	основная													11.1																			
		8	"													11.1																			
		9	"													10.9																			
		10	"													11.1																			
		11	"													11.1																			
		12	вспомог.														18.5																		
		13	основная													35.5																			
		13а	"													23.8																			
		14	"													37.7																			
		15а	"													16.7																			
		15	"													14.3																			
		16	вспомогат														55.1																		
		17	основная													38.0																			
		18	"													18.1																			
		19	"													17.9																			

1	2	3	4	5	6	7	8	9	10	11	12	13	14	15	16	17	18	19	20	21	22	23	24	25	26	27	28	29	30	31	32	33	34	35	36
4		20	основная													18.2																			
		21	"													18.0																			
		22	"													18.5																			
		22	"													30.6																			
			Итого:													354.0	96.6																	450.6	

Этажи (начиная с 1-го этажа и кончая мезонином)

1

5 от

Тұрғылықсыз ішпек бөлмелері бар тұрғын емес және тұрғын құрылыстарға

ЭКСПЛИКАЦИЯ

На нежилые и жилые строения, имеющие встроенные нежилые помещения

Құрылыстың әр қабатының жоспарына қосымша оның орналасқан қаласы (кенті)
К поэтажному плану строения, расположенного в городе (поселке) Алматы

көшесі по улице Толеби № 67

Литер А Орамы Квартал№ 839 Тех. тексерудің жүргізілген күні Дата технического обследования "14" 08 2003 г.

Этажи (начиная с 1-го этажа и кончая мезонином)	Номер помещения (квартиры и проч.)	Номер по плану строения комнаты, кухни, коридора и т.д.	Назначение частей помещения: жилая комната, канцелярское помещение, классная комната, больничная палата, кухня, коридор и т.д.	площадь по внутреннему обмеру, в том числе предназначенная под помещения																														Итого (по квартире, этажу, строению)	Высота помещения по внутреннему обмеру
				Жилые		Торговые		Промышленных (производственных) предприятий		Складские		Гаражи		Предприятий бытового обслуживания		Канцелярские		Предприятий общественного питания		Школьные		Учебно-научных учреждений		Лечебно-санитарных учреждений		Культурно-просветительных учреждений		Театров и других зрелищных предприятий		Творческих мастерских художников и скульпторов		Прочие			
				Основная	Вспомогательная	Основная	Вспомогательная	Основная	Вспомогательная	Основная	Вспомогательная	Основная	Вспомогательная	Основная	Вспомогательная	Основная	Вспомогательная	Основная	Вспомогательная	Основная	Вспомогательная	Основная	Вспомогательная	Основная	Вспомогательная	Основная	Вспомогательная	Основная	Вспомогательная	Основная	Вспомогательная	Основная	Вспомогательная		
1	2	3	4	5	6	7	8	9	10	11	12	13	14	15	16	17	18	19	20	21	22	23	24	25	26	27	28	29	30	31	32	33	34	35	36
6 этаж		1	основная													11.7																			
		2	вспомогат														15.1																		
		3	"														1.9																		
		4	"														1.9																		
		5	"														2.3																		
		6	"														1.8																		
		7	основная													11.2																			
		8	"													10.9																			
		9	"													10.3																			
		10	"													10.5																			
		11	"													11.0																			
		12	вспомогат														18.5																		
		13	основная													20.2																			
		13а	"													23.9																			
		14	"													47.9																			
		15а	"													16.0																			
		15	"													15.7																			
		16	вспомог.														60.1																		
		17	основная													32.7																			
		18	"													16.7																			
		19	"													18.0																			

1	2	3	4	5	6	7	8	9	10	11	12	13	14	15	16	17	18	19	20	21	22	23	24	25	26	27	28	29	30	31	32	33	34	35	36
5		20	основная													33.6																			
		20а	"													44.3																			
			Итого:													334.6	101.6																	436.2	

Тұрғылықсыз ішпек бөлмелері бар тұрғын емес және тұрғын құрылыстарға

На нежилые и жилые строения, имеющие встроенные нежилые помещения

ЭКСПЛИКАЦИЯ

Құрылыстың әр қабатының жоспарына қосымша оның орналасқан қаласы (кенті)
К поэтажному плану строения, расположенного в городе (поселке) Алматы

көшесі по улице Тюлебе № 67

Литер А Орамы Квартал№ 839 Тех. тексерудің жүргізілген күні Дата технического обследования "14" 08 2003 г.

Этажи (начиная с 1-го этажа и кончая мезонином)	Номер помещения (квартиры и проч.)	Номер по плану строения комнаты, кухни, коридора и т.д.	Назначение частей помещения: жилая комната, канцелярское помещение, классная комната, больничная палата, кухня, коридор и т.д.	площадь по внутреннему обмеру, в том числе предназначенная под помещения																														Итого (по квартире, этажу, строению)	Высота помещения по внутреннему обмеру
				Жилые		Торговые		Промышленных (производственных) предприятий		Складские		Гаражи		Предприятий бытового обслуживания		Канцелярские		Предприятий общественного питания		Школьные		Учебно-научных учреждений		Лечебно-санитарных учреждений		Культурно-просветительных учреждений		Театров и других зрелищных предприятий		Творческих мастерских художников и скульпторов		Прочие			
				Основная	Вспомогательная	Основная	Вспомогательная	Основная	Вспомогательная	Основная	Вспомогательная	Основная	Вспомогательная	Основная	Вспомогательная	Основная	Вспомогательная	Основная	Вспомогательная	Основная	Вспомогательная	Основная	Вспомогательная	Основная	Вспомогательная	Основная	Вспомогательная	Основная	Вспомогательная	Основная	Вспомогательная	Основная	Вспомогательная		
1	2	3	4	5	6	7	8	9	10	11	12	13	14	15	16	17	18	19	20	21	22	23	24	25	26	27	28	29	30	31	32	33	34	35	36
			Итоги:																																
		1	этаж													275,3	80,1																	355.4	
		2	этаж													327.6	110.8																	438.4	
		3	этаж													341,8	107.9																	449.7	
		4	этаж													354.0	96.6																	450.6	
		5	этаж													334.6	101.6																	436.2	
		Цокольный														870.4	73,5																	943.9	
			подвал													722,7	15.9																	738.6	
																3226.9	586.4																	3812.8	