Құжат электрондық үкімет порталымен құрылған
Документ сформирован порталом электронного правительства

"Мемлекеттік қызметтер алу бойынша (Бірыңғай байланыс орталығы) ақпараттық-анықтамалық қызметі" 1414 "Информационно-справочная служба (Единый контакт-центр) Касательно получения государственных услуг"

Бірегей нөмір
Уникальный номер 101000209677928

Алу күні мен уақыты
Дата получения 27.01.2026

Филиал некоммерческого акционерного общества «Государственная корпорация «Правительство для граждан» по Акмолинской области

Справка
о зарегистрированных правах (обременениях) на недвижимое имущество и его технических характеристиках

№101000209677928

27.01.2026
(дата выдачи)

Выдана Товарищество с ограниченной ответственностью "Завод бытовой химии", БИН 940440000019

в подтверждение того, что на следующие объекты недвижимости:

Вид недвижимости	Кадастровый номер	Целевое назначение (литер по плану)	Адрес, регистрационный код адреса (при его наличии)	Кол-во составляющих	Этажность, этаж	Площадь общая/ Объем/ Протяженность	Площадь			Делимость (ЗУ)	Примечание
							Жилая	Основная	Полезная		
Первичный объект	01:174:012:128:1/I	Ангар	обл. Акмолинская, г. Кокшетау, ул. Бауыржана Момышулы, зд. 192Б, (РКА0201400020526786)	1	1	482.4(м2)		X		X	

Осы құжат «Электрондық құжат және электрондық цифрлық қолтаңба туралы» Қазақстан Республикасының 2003 жылғы 7 қаңтардағы N 370-II Заңы 7 бабының 1 тармағына сәйкес қағаз тасығыштағы құжатпен бірдей.
Данный документ согласно пункту 1 статьи 7 ЗРК от 7 января 2003 года N370-II «Об электронном документе и электронной цифровой подписи» равнозначен документу на бумажном носителе.

Электрондық құжаттың түпнұсқалығын Сіз egov.kz сайтында, сондай-ақ «электрондық үкімет» веб-порталының мобильді қосымшасы арқылы тексере аласыз.
Проверить подлинность электронного документа Вы можете на egov.kz, а также посредством мобильного приложения веб-портала «электронного правительства».

*штрих-код ЖМТ МДҚ ақпараттық жүйесінен алынған және «Азаматтарға арналған үкімет» мемлекеттік корпорациясы» коммерциялық емес акционерлік қоғамы филиалының электрондық-цифрлық қолтаңбасымен қол қойылған деректерді қамтиды.
*штрих-код содержит данные, полученные из информационной системы ГБД РН и подписанные электронно-цифровой подписью Филиала НАО «Государственная корпорация «Правительство для граждан».

Вид недвижимости	Кадастровый номер	Целевое назначение (литер по плану)	Адрес, регистрационный код адреса (при его наличии)	Кол-во составляющих	Этажность, этаж	Площадь общая/ Объем/ Протяженность	Площадь			Делимость (ЗУ)	Примечание
							Жилая	Основная	Полезная		
Первичный объект	01:174:012:128:2/С1	пристройка	обл. Акмолинская, г. Кокшетау, ул. Бауыржана Момышулы, зд. 192Б, (РКА0201400020526786)	1	1	295.9(м2)		X		X	
Первичный объект	01:174:012:128:3/Ц	Цех	обл. Акмолинская, г. Кокшетау, ул. Бауыржана Момышулы, зд. 192Б, (РКА0201400020526786)	1	1	1884.7(м2)	0.0(м2)	X		X	
Первичный объект	01:174:012:128:6/К	Котельная	обл. Акмолинская, г. Кокшетау, ул. Бауыржана Момышулы, зд. 192Б, (РКА0201400020526786)	1	1	447.5(м2)	0.0(м2)	X		X	
Первичный объект	01:174:012:128:4/Ж3	пристройка	обл. Акмолинская, г. Кокшетау, ул. Бауыржана Момышулы, зд. 192Б, (РКА0201400020526786)	1	1	128.1(м2)	0.0(м2)	X		X	

Осы құжат «Электрондық құжат және электрондық цифрлық қолтаңба туралы» Қазақстан Республикасының 2003 жылғы 7 қаңтардағы N 370-II Заңы 7 бабының 1 тармағына сәйкес қағаз тасығыштағы құжатпен бірдей.
Данный документ согласно пункту 1 статьи 7 ЗРК от 7 января 2003 года N370-II «Об электронном документе и электронной цифровой подписи» равнозначен документу на бумажном носителе.

Электрондық құжаттың түпнұсқалығын Сіз egov.kz сайтында, сондай-ақ «электрондық үкімет» веб-порталының мобильді қосымшасы арқылы тексере аласыз.
Проверить подлинность электронного документа Вы можете на egov.kz, а также посредством мобильного приложения веб-портала «электронного правительства».

*штрих-код ЖМТ МДҚ ақпараттық жүйесінен алынған және «Азаматтарға арналған үкімет» мемлекеттік корпорациясы» коммерциялық емес акционерлік қоғамы филиалының электрондық-цифрлық қолтаңбасымен қол қойылған деректерді қамтиды.
*штрих-код содержит данные, полученные из информационной системы ГБД РН и подписанные электронно-цифровой подписью Филиала НАО «Государственная корпорация «Правительство для граждан».

Вид недвижимости	Кадастровый номер	Целевое назначение (литер по плану)	Адрес, регистрационный код адреса (при его наличии)	Кол-во составляющих	Этажность, этаж	Площадь общая/ Объем/ Протяженность	Площадь			Делимость (ЗУ)	Примечание
							Жилая	Основная	Полезная		
Первичный объект	01:174:012:128:4/Ж	Цех	обл. Акмолинская, г. Кокшетау, ул. Бауыржана Момышулы, зд. 192Б, (РКА0201400020526786)	1	1	3513.7(м2)	0.0(м2)	X		X	
Первичный объект	01:174:012:128:6/К2	пристройка	обл. Акмолинская, г. Кокшетау, ул. Бауыржана Момышулы, зд. 192Б, (РКА0201400020526786)	1	1	50.7(м2)		X		X	
Первичный объект	01:174:012:128:1/А	Административное здание	обл. Акмолинская, г. Кокшетау, ул. Бауыржана Момышулы, зд. 192Б, (РКА0201400020526786)	1	2	1014.1(м2)	0.0(м2)	X		X	
Первичный объект	01:174:012:128:2/С	Склад	обл. Акмолинская, г. Кокшетау, ул. Бауыржана Момышулы, зд. 192Б, (РКА0201400020526786)	1	1	832.6(м2)	0.0(м2)	X		X	

Осы құжат «Электрондық құжат және электрондық цифрлық қолтаңба туралы» Қазақстан Республикасының 2003 жылғы 7 қаңтардағы N 370-II Заңы 7 бабының 1 тармағына сәйкес қағаз тасығыштағы құжатпен бірдей.
Данный документ согласно пункту 1 статьи 7 ЗРК от 7 января 2003 года N370-II «Об электронном документе и электронной цифровой подписи» равнозначен документу на бумажном носителе.

Электрондық құжаттың түпнұсқалығын Сіз egov.kz сайтында, сондай-ақ «электрондық үкімет» веб-порталының мобильді қосымшасы арқылы тексере аласыз.
Проверить подлинность электронного документа Вы можете на egov.kz, а также посредством мобильного приложения веб-портала «электронного правительства».

*штрих-код ЖМТ МДҚ ақпараттық жүйесінен алынған және «Азаматтарға арналған үкімет» мемлекеттік корпорациясы» коммерциялық емес акционерлік қоғамы филиалының электрондық-цифрлық қолтаңбасымен қол қойылған деректерді қамтиды.
*штрих-код содержит данные, полученные из информационной системы ГБД РН и подписанные электронно-цифровой подписью Филиала НАО «Государственная корпорация «Правительство для граждан».

Вид недвижимости	Кадастровый номер	Целевое назначение (литер по плану)	Адрес, регистрационный код адреса (при его наличии)	Кол-во составляющих	Этажность, этаж	Площадь общая/ Объем/ Протяженность	Площадь			Делимость (ЗУ)	Примечание
							Жилая	Основная	Полезная		
Первичный объект	01:174:012:128:7/Б	Цех	обл. Акмолинская, г. Кокшетау, ул. Бауыржана Момышулы, зд. 192Б, (РКА0201400020526786)	1	1	803.6(м2)	0.0(м2)	X		X	
Земельный участок	01:174:012:128	для обслуживания производственной базы	обл. Акмолинская, г. Кокшетау, ул. Бауыржана Момышулы, зд. 192Б, (РКА0201400020526786)	18/14	X	4.1384(га)	X	X	X	Д	Акт на право частной собственности на земельный участок № 1-6486 от 31.10.2007г.
Первичный объект	01:174:012:128:8/В	производственный цех	обл. Акмолинская, г. Кокшетау, ул. Бауыржана Момышулы, зд. 192Б, (РКА0201400020526786)	1	1	206.0(м2)		X		X	
Первичный объект	01:174:012:128:4/Ж2	пристройка	обл. Акмолинская, г. Кокшетау, ул. Бауыржана Момышулы, зд. 192Б, (РКА0201400020526786)	1	2	620.4(м2)		X		X	

Осы құжат «Электрондық құжат және электрондық цифрлық қолтаңба туралы» Қазақстан Республикасының 2003 жылғы 7 қаңтардағы N 370-II Заңы 7 бабының 1 тармағына сәйкес қағаз тасығыштағы құжатпен бірдей.
Данный документ согласно пункту 1 статьи 7 ЗРК от 7 января 2003 года N370-II «Об электронном документе и электронной цифровой подписи» равнозначен документу на бумажном носителе.

Электрондық құжаттың түпнұсқалығын Сіз egov.kz сайтында, сондай-ақ «электрондық үкімет» веб-порталының мобильді қосымшасы арқылы тексере аласыз.
Проверить подлинность электронного документа Вы можете на egov.kz, а также посредством мобильного приложения веб-портала «электронного правительства».

*штрих-код ЖМТ МДҚ ақпараттық жүйесінен алынған және «Азаматтарға арналған үкімет» мемлекеттік корпорациясы» коммерциялық емес акционерлік қоғамы филиалының электрондық-цифрлық қолтаңбасымен қол қойылған деректерді қамтиды.
*штрих-код содержит данные, полученные из информационной системы ГБД РН и подписанные электронно-цифровой подписью Филиала НАО «Государственная корпорация «Правительство для граждан».

Вид недвижимости	Кадастровый номер	Целевое назначение (литер по плану)	Адрес, регистрационный код адреса (при его наличии)	Кол-во составляющих	Этажность, этаж	Площадь общая/ Объем/ Протяженность	Площадь			Делимость (ЗУ)	Примечание
							Жилая	Основная	Полезная		
Первичный объект	01:174:012:128:5/Д	гараж	обл. Акмолинская, г. Кокшетау, ул. Бауыржана Момышулы, зд. 192Б, (РКА0201400020526786)	1	1	275.1(м2)		X		X	
Первичный объект	01:174:012:128:6/К1	пристройка	обл. Акмолинская, г. Кокшетау, ул. Бауыржана Момышулы, зд. 192Б, (РКА0201400020526786)	1	1	205.6(м2)		X		X	
Первичный объект	01:174:012:128:4/ж	тамбур	обл. Акмолинская, г. Кокшетау, ул. Бауыржана Момышулы, зд. 192Б, (РКА0201400020526786)	1	1	26.7(м2)		X		X	
Первичный объект	01:174:012:128:4/Ж1	пристройка	обл. Акмолинская, г. Кокшетау, ул. Бауыржана Момышулы, зд. 192Б, (РКА0201400020526786)	1	1	1670.2(м2)		X		X	

1) зарегистрировано право:

Осы құжат «Электрондық құжат және электрондық цифрлық қолтаңба туралы» Қазақстан Республикасының 2003 жылғы 7 қаңтардағы N 370-II Заңы 7 бабының 1 тармағына сәйкес қағаз тасығыштағы құжатпен бірдей.
Данный документ согласно пункту 1 статьи 7 ЗРК от 7 января 2003 года N370-II «Об электронном документе и электронной цифровой подписи» равнозначен документу на бумажном носителе.

Электрондық құжаттың түпнұсқалығын Сіз egov.kz сайтында, сондай-ақ «электрондық үкімет» веб-порталының мобильді қосымшасы арқылы тексере аласыз.
Проверить подлинность электронного документа Вы можете на egov.kz, а также посредством мобильного приложения веб-портала «электронного правительства».

*штрих-код ЖМТ МДҚ ақпараттық жүйесінен алынған және «Азаматтарға арналған үкімет» мемлекеттік корпорациясы» коммерциялық емес акционерлік қоғамы филиалының электрондық-цифрлық қолтаңбасымен қол қойылған деректерді қамтиды.
*штрих-код содержит данные, полученные из информационной системы ГБД РН и подписанные электронно-цифровой подписью Филиала НАО «Государственная корпорация «Правительство для граждан».

Вид права	Содержание	Правообладатель	Форма общей собственности, доля	Основание возникновения права	Дата, время регистрации
Право собственности	ПО, I (Ангар)	Товарищество с ограниченной ответственность ю "Завод бытовой химии"	Индивидуальная	Акт оценки основных средств, дубликат выдан по заявления № 002048827267 от 31.10.2014г. № бн от 01.01.1992	23.10.2000 00:00:00
Право собственности	ПО, I (Ангар)	Товарищество с ограниченной ответственность ю "Завод бытовой химии"	Индивидуальная	Договор купли-продажи, дубликат выдан по заявления № 002048827267 от 31.10.2014г. № бн от 22.04.1992	06.06.2002 15:40:31
Право собственности	ПО, I (Ангар)	Товарищество с ограниченной ответственность ю "Завод бытовой химии"	Индивидуальная	Акт оценки основных средств (дубликат выдан по заявления № 002048827267 от 31.10.2014г.) № БН от 01.01.1992	20.11.2014 10:28:00
Право собственности	ПО, I (Ангар)	Товарищество с ограниченной ответственность ю "Завод бытовой химии"	Индивидуальная	Договор купли-продажи (дубликат выдан по заявления № 002048827267 от 31.10.2014г.) № БН от 22.04.1992	20.11.2014 10:28:00

Осы құжат «Электрондық құжат және электрондық цифрлық қолтаңба туралы» Қазақстан Республикасының 2003 жылғы 7 қаңтардағы N 370-II Заңы 7 бабының 1 тармағына сәйкес қағаз тасығыштағы құжатпен бірдей.
Данный документ согласно пункту 1 статьи 7 ЗРК от 7 января 2003 года N370-II «Об электронном документе и электронной цифровой подписи» равнозначен документу на бумажном носителе.

Электрондық құжаттың түпнұсқалығын Сіз egov.kz сайтында, сондай-ақ «электрондық үкімет» веб-порталының мобильді қосымшасы арқылы тексере аласыз.
Проверить подлинность электронного документа Вы можете на egov.kz, а также посредством мобильного приложения веб-портала «электронного правительства».

*штрих-код ЖМТ МДҚ ақпараттық жүйесінен алынған және «Азаматтарға арналған үкімет» мемлекеттік корпорациясы» коммерциялық емес акционерлік қоғамы филиалының электрондық-цифрлық қолтаңбасымен қол қойылған деректерді қамтиды.
*штрих-код содержит данные, полученные из информационной системы ГБД РН и подписанные электронно-цифровой подписью Филиала НАО «Государственная корпорация «Правительство для граждан».

Вид права	Содержание	Правообладатель	Форма общей собственности, доля	Основание возникновения права	Дата, время регистрации
Право собственности	ПО, С1 (пристройка)	Товарищество с ограниченной ответственность ю "Завод бытовой химии"	Индивидуальная	Акт оценки основных средств (дубликат выдан по заявления № 002048827267 от 31.10.2014г.) № БН от 01.01.1992	20.11.2014 10:28:00
Право собственности	ПО, С1 (пристройка)	Товарищество с ограниченной ответственность ю "Завод бытовой химии"	Индивидуальная	Договор купли-продажи (дубликат выдан по заявления № 002048827267 от 31.10.2014г.) № БН от 22.04.1992	20.11.2014 10:28:00
Право собственности	ПО, Ц (Цех)	Товарищество с ограниченной ответственность ю "Завод бытовой химии"	Индивидуальная	Акт оценки основных средств, дубликат выдан по заявления № 002048827267 от 31.10.2014г. № бн от 01.01.1992	23.10.2000 00:00:00
Право собственности	ПО, Ц (Цех)	Товарищество с ограниченной ответственность ю "Завод бытовой химии"	Индивидуальная	Договор купли-продажи, дубликат выдан по заявления № 002048827267 от 31.10.2014г. № бн от 22.04.1992	06.06.2002 15:40:31

Осы құжат «Электрондық құжат және электрондық цифрлық қолтаңба туралы» Қазақстан Республикасының 2003 жылғы 7 қаңтардағы N 370-II Заңы 7 бабының 1 тармағына сәйкес қағаз тасығыштағы құжатпен бірдей.
Данный документ согласно пункту 1 статьи 7 ЗРК от 7 января 2003 года N370-II «Об электронном документе и электронной цифровой подписи» равнозначен документу на бумажном носителе.

Электрондық құжаттың түпнұсқалығын Сіз egov.kz сайтында, сондай-ақ «электрондық үкімет» веб-порталының мобильді қосымшасы арқылы тексере аласыз.
Проверить подлинность электронного документа Вы можете на egov.kz, а также посредством мобильного приложения веб-портала «электронного правительства».

*штрих-код ЖМТ МДҚ ақпараттық жүйесінен алынған және «Азаматтарға арналған үкімет» мемлекеттік корпорациясы» коммерциялық емес акционерлік қоғамы филиалының электрондық-цифрлық қолтаңбасымен қол қойылған деректерді қамтиды.
*штрих-код содержит данные, полученные из информационной системы ГБД РН и подписанные электронно-цифровой подписью Филиала НАО «Государственная корпорация «Правительство для граждан».

Вид права	Содержание	Правообладатель	Форма общей собственности, доля	Основание возникновения права	Дата, время регистрации
Право собственности	ПО, Ц (Цех)	Товарищество с ограниченной ответственность ю "Завод бытовой химии"	Индивидуальная	Постановление Акимата г. Кокшетау Акм.обл., дубликат выдан по заявления № 002049174086 от 07.11.2014г. № А-8/909 от 02.08.2007	25.02.2008 10:22:00
Изменение идентификационных характеристик	ПО, Ц (Цех)	Товарищество с ограниченной ответственность ю "Завод бытовой химии"	Индивидуальная	Акт оценки основных средств (дубликат выдан по заявления № 002048827267 от 31.10.2014г.) № БН от 01.01.1992	28.11.2014 15:35:55
Изменение идентификационных характеристик	ПО, Ц (Цех)	Товарищество с ограниченной ответственность ю "Завод бытовой химии"	Индивидуальная	Договор купли-продажи (дубликат выдан по заявления № 002048827267 от 31.10.2014г.) № БН от 22.04.1992	28.11.2014 15:35:55
Право собственности	ПО, К (Котельная)	Товарищество с ограниченной ответственность ю "Завод бытовой химии"	Индивидуальная	Акт оценки основных средств, дубликат выдан по заявления № 002048827267 от 31.10.2014г. № бн от 01.01.1992	23.10.2000 00:00:00

Осы құжат «Электрондық құжат және электрондық цифрлық қолтаңба туралы» Қазақстан Республикасының 2003 жылғы 7 қаңтардағы N 370-II Заңы 7 бабының 1 тармағына сәйкес қағаз тасығыштағы құжатпен бірдей.
Данный документ согласно пункту 1 статьи 7 ЗРК от 7 января 2003 года N370-II «Об электронном документе и электронной цифровой подписи» равнозначен документу на бумажном носителе.

Электрондық құжаттың түпнұсқалығын Сіз egov.kz сайтында, сондай-ақ «электрондық үкімет» веб-порталының мобильді қосымшасы арқылы тексере аласыз.
Проверить подлинность электронного документа Вы можете на egov.kz, а также посредством мобильного приложения веб-портала «электронного правительства».

*штрих-код ЖМТ МДҚ ақпараттық жүйесінен алынған және «Азаматтарға арналған үкімет» мемлекеттік корпорациясы» коммерциялық емес акционерлік қоғамы филиалының электрондық-цифрлық қолтаңбасымен қол қойылған деректерді қамтиды.
*штрих-код содержит данные, полученные из информационной системы ГБД РН и подписанные электронно-цифровой подписью Филиала НАО «Государственная корпорация «Правительство для граждан».

Вид права	Содержание	Правообладатель	Форма общей собственности, доля	Основание возникновения права	Дата, время регистрации
Право собственности	ПО, К (Котельная)	Товарищество с ограниченной ответственность ю "Завод бытовой химии"	Индивидуальная	Договор купли-продажи, дубликат выдан по заявления № 002048827267 от 31.10.2014г. № бн от 22.04.1992	06.06.2002 15:40:31
Право собственности	ПО, К (Котельная)	Товарищество с ограниченной ответственность ю "Завод бытовой химии"	Индивидуальная	Постановление Акимата г. Кокшетау Акм.обл., дубликат выдан по заявления № 002049174086 от 07.11.2014г. № А-8/909 от 02.08.2007	25.02.2008 10:22:00
Изменение идентификационных характеристик	ПО, К (Котельная)	Товарищество с ограниченной ответственность ю "Завод бытовой химии"	Индивидуальная	Акт оценки основных средств (дубликат выдан по заявления № 002048827267 от 31.10.2014г.) № БН от 01.01.1992	28.11.2014 15:35:55
Изменение идентификационных характеристик	ПО, К (Котельная)	Товарищество с ограниченной ответственность ю "Завод бытовой химии"	Индивидуальная	Договор купли-продажи (дубликат выдан по заявления № 002048827267 от 31.10.2014г.) № БН от 22.04.1992	28.11.2014 15:35:55

Осы құжат «Электрондық құжат және электрондық цифрлық қолтаңба туралы» Қазақстан Республикасының 2003 жылғы 7 қаңтардағы N 370-II Заңы 7 бабының 1 тармағына сәйкес қағаз тасығыштағы құжатпен бірдей.
Данный документ согласно пункту 1 статьи 7 ЗРК от 7 января 2003 года N370-II «Об электронном документе и электронной цифровой подписи» равнозначен документу на бумажном носителе.

Электрондық құжаттың түпнұсқалығын Сіз egov.kz сайтында, сондай-ақ «электрондық үкімет» веб-порталының мобильді қосымшасы арқылы тексере аласыз.
Проверить подлинность электронного документа Вы можете на egov.kz, а также посредством мобильного приложения веб-портала «электронного правительства».

*штрих-код ЖМТ МДҚ ақпараттық жүйесінен алынған және «Азаматтарға арналған үкімет» мемлекеттік корпорациясы» коммерциялық емес акционерлік қоғамы филиалының электрондық-цифрлық қолтаңбасымен қол қойылған деректерді қамтиды.
*штрих-код содержит данные, полученные из информационной системы ГБД РН и подписанные электронно-цифровой подписью Филиала НАО «Государственная корпорация «Правительство для граждан».

Вид права	Содержание	Правообладатель	Форма общей собственности, доля	Основание возникновения права	Дата, время регистрации
Право собственности	ПО, Ж3 (пристройка)	Товарищество с ограниченной ответственность ю "Завод бытовой химии"	Индивидуальная	Акт оценки основных средств, дубликат выдан по заявления № 002048827267 от 31.10.2014г. № бн от 01.01.1992	23.10.2000 00:00:00
Право собственности	ПО, Ж3 (пристройка)	Товарищество с ограниченной ответственность ю "Завод бытовой химии"	Индивидуальная	Договор купли-продажи, дубликат выдан по заявления № 002048827267 от 31.10.2014г. № бн от 22.04.1992	06.06.2002 15:40:31
Право собственности	ПО, Ж (Цех)	Товарищество с ограниченной ответственность ю "Завод бытовой химии"	Индивидуальная	Акт оценки основных средств, дубликат выдан по заявления № 002048827267 от 31.10.2014г. № бн от 01.01.1992	23.10.2000 00:00:00
Право собственности	ПО, Ж (Цех)	Товарищество с ограниченной ответственность ю "Завод бытовой химии"	Индивидуальная	Договор купли-продажи, дубликат выдан по заявления № 002048827267 от 31.10.2014г. № бн от 22.04.1992	06.06.2002 15:40:31

Осы құжат «Электрондық құжат және электрондық цифрлық қолтаңба туралы» Қазақстан Республикасының 2003 жылғы 7 қаңтардағы N 370-II Заңы 7 бабының 1 тармағына сәйкес қағаз тасығыштағы құжатпен бірдей.
Данный документ согласно пункту 1 статьи 7 ЗРК от 7 января 2003 года N370-II «Об электронном документе и электронной цифровой подписи» равнозначен документу на бумажном носителе.

Электрондық құжаттың түпнұсқалығын Сіз egov.kz сайтында, сондай-ақ «электрондық үкімет» веб-порталының мобильді қосымшасы арқылы тексере аласыз.
Проверить подлинность электронного документа Вы можете на egov.kz, а также посредством мобильного приложения веб-портала «электронного правительства».

*штрих-код ЖМТ МДҚ ақпараттық жүйесінен алынған және «Азаматтарға арналған үкімет» мемлекеттік корпорациясы» коммерциялық емес акционерлік қоғамы филиалының электрондық-цифрлық қолтаңбасымен қол қойылған деректерді қамтиды.
*штрих-код содержит данные, полученные из информационной системы ГБД РН и подписанные электронно-цифровой подписью Филиала НАО «Государственная корпорация «Правительство для граждан».

Вид права	Содержание	Правообладатель	Форма общей собственности, доля	Основание возникновения права	Дата, время регистрации
Право собственности	ПО, Ж (Цех)	Товарищество с ограниченной ответственность ю "Завод бытовой химии"	Индивидуальная	Постановление Акимата г. Кокшетау Акм.обл., дубликат выдан по заявления № 002049174086 от 07.11.2014г. № А-8/909 от 02.08.2007	25.02.2008 10:22:00
Изменение идентификационных характеристик	ПО, Ж (Цех)	Товарищество с ограниченной ответственность ю "Завод бытовой химии"	Индивидуальная	Акт оценки основных средств (дубликат выдан по заявления № 002048827267 от 31.10.2014г.) № БН от 01.01.1992	28.11.2014 15:35:55
Изменение идентификационных характеристик	ПО, Ж (Цех)	Товарищество с ограниченной ответственность ю "Завод бытовой химии"	Индивидуальная	Договор купли-продажи (дубликат выдан по заявления № 002048827267 от 31.10.2014г.) № БН от 22.04.1992	28.11.2014 15:35:55
Право собственности	ПО, К2 (пристройка)	Товарищество с ограниченной ответственность ю "Завод бытовой химии"	Индивидуальная	Акт оценки основных средств (дубликат выдан по заявления № 002048827267 от 31.10.2014г.) № БН от 01.01.1992	20.11.2014 10:28:00

Осы құжат «Электрондық құжат және электрондық цифрлық қолтаңба туралы» Қазақстан Республикасының 2003 жылғы 7 қаңтардағы N 370-II Заңы 7 бабының 1 тармағына сәйкес қағаз тасығыштағы құжатпен бірдей.
Данный документ согласно пункту 1 статьи 7 ЗРК от 7 января 2003 года N370-II «Об электронном документе и электронной цифровой подписи» равнозначен документу на бумажном носителе.

Электрондық құжаттың түпнұсқалығын Сіз egov.kz сайтында, сондай-ақ «электрондық үкімет» веб-порталының мобильді қосымшасы арқылы тексере аласыз.
Проверить подлинность электронного документа Вы можете на egov.kz, а также посредством мобильного приложения веб-портала «электронного правительства».

*штрих-код ЖМТ МДҚ ақпараттық жүйесінен алынған және «Азаматтарға арналған үкімет» мемлекеттік корпорациясы» коммерциялық емес акционерлік қоғамы филиалының электрондық-цифрлық қолтаңбасымен қол қойылған деректерді қамтиды.
*штрих-код содержит данные, полученные из информационной системы ГБД РН и подписанные электронно-цифровой подписью Филиала НАО «Государственная корпорация «Правительство для граждан».

Вид права	Содержание	Правообладатель	Форма общей собственности, доля	Основание возникновения права	Дата, время регистрации
Право собственности	ПО, К2 (пристройка)	Товарищество с ограниченной ответственность ю "Завод бытовой химии"	Индивидуальная	Договор купли-продажи (дубликат выдан по заявления № 002048827267 от 31.10.2014г.) № БН от 22.04.1992	20.11.2014 10:28:00
Право собственности	ПО, А (Административное здание)	Товарищество с ограниченной ответственность ю "Завод бытовой химии"	Индивидуальная	Акт оценки основных средств, дубликат выдан по заявления № 002048827267 от 31.10.2014г. № бн от 01.01.1992	23.10.2000 00:00:00
Право собственности	ПО, А (Административное здание)	Товарищество с ограниченной ответственность ю "Завод бытовой химии"	Индивидуальная	Договор купли-продажи, дубликат выдан по заявления № 002048827267 от 31.10.2014г. № бн от 22.04.1992	06.06.2002 15:40:31
Право собственности	ПО, А (Административное здание)	Товарищество с ограниченной ответственность ю "Завод бытовой химии"	Индивидуальная	Постановление Акимата г. Кокшетау Акм.обл., дубликат выдан по заявления № 002049174086 от 07.11.2014г. № А-8/909 от 02.08.2007	25.02.2008 10:22:00

Осы құжат «Электрондық құжат және электрондық цифрлық қолтаңба туралы» Қазақстан Республикасының 2003 жылғы 7 қаңтардағы N 370-II Заңы 7 бабының 1 тармағына сәйкес қағаз тасығыштағы құжатпен бірдей.
Данный документ согласно пункту 1 статьи 7 ЗРК от 7 января 2003 года N370-II «Об электронном документе и электронной цифровой подписи» равнозначен документу на бумажном носителе.

Электрондық құжаттың түпнұсқалығын Сіз egov.kz сайтында, сондай-ақ «электрондық үкімет» веб-порталының мобильді қосымшасы арқылы тексере аласыз.
Проверить подлинность электронного документа Вы можете на egov.kz, а также посредством мобильного приложения веб-портала «электронного правительства».

*штрих-код ЖМТ МДҚ ақпараттық жүйесінен алынған және «Азаматтарға арналған үкімет» мемлекеттік корпорациясы» коммерциялық емес акционерлік қоғамы филиалының электрондық-цифрлық қолтаңбасымен қол қойылған деректерді қамтиды.
*штрих-код содержит данные, полученные из информационной системы ГБД РН и подписанные электронно-цифровой подписью Филиала НАО «Государственная корпорация «Правительство для граждан».

Вид права	Содержание	Правообладатель	Форма общей собственности, доля	Основание возникновения права	Дата, время регистрации
Изменение идентификационных характеристик	ПО, А (Административное здание)	Товарищество с ограниченной ответственность ю "Завод бытовой химии"	Индивидуальная	Акт оценки основных средств (дубликат выдан по заявления № 002048827267 от 31.10.2014г.) № БН от 01.01.1992	20.11.2014 10:28:27
Изменение идентификационных характеристик	ПО, А (Административное здание)	Товарищество с ограниченной ответственность ю "Завод бытовой химии"	Индивидуальная	Договор купли-продажи (дубликат выдан по заявления № 002048827267 от 31.10.2014г.) № БН от 22.04.1992	20.11.2014 10:28:27
Изменение идентификационных характеристик	ПО, А (Административное здание)	Товарищество с ограниченной ответственность ю "Завод бытовой химии"	Индивидуальная	Акт оценки основных средств (дубликат выдан по заявления № 002048827267 от 31.10.2014г.) № БН от 01.01.1992	28.11.2014 15:35:55
Изменение идентификационных характеристик	ПО, А (Административное здание)	Товарищество с ограниченной ответственность ю "Завод бытовой химии"	Индивидуальная	Договор купли-продажи (дубликат выдан по заявления № 002048827267 от 31.10.2014г.) № БН от 22.04.1992	28.11.2014 15:35:55

Осы құжат «Электрондық құжат және электрондық цифрлық қолтаңба туралы» Қазақстан Республикасының 2003 жылғы 7 қаңтардағы N 370-II Заңы 7 бабының 1 тармағына сәйкес қағаз тасығыштағы құжатпен бірдей.
Данный документ согласно пункту 1 статьи 7 ЗРК от 7 января 2003 года N370-II «Об электронном документе и электронной цифровой подписи» равнозначен документу на бумажном носителе.

Электрондық құжаттың түпнұсқалығын Сіз egov.kz сайтында, сондай-ақ «электрондық үкімет» веб-порталының мобильді қосымшасы арқылы тексере аласыз.
Проверить подлинность электронного документа Вы можете на egov.kz, а также посредством мобильного приложения веб-портала «электронного правительства».

*штрих-код ЖМТ МДҚ ақпараттық жүйесінен алынған және «Азаматтарға арналған үкімет» мемлекеттік корпорациясы» коммерциялық емес акционерлік қоғамы филиалының электрондық-цифрлық қолтаңбасымен қол қойылған деректерді қамтиды.
*штрих-код содержит данные, полученные из информационной системы ГБД РН и подписанные электронно-цифровой подписью Филиала НАО «Государственная корпорация «Правительство для граждан».

Вид права	Содержание	Правообладатель	Форма общей собственности, доля	Основание возникновения права	Дата, время регистрации
Право собственности	ПО, С (Склад)	Товарищество с ограниченной ответственность ю "Завод бытовой химии"	Индивидуальная	Акт оценки основных средств, дубликат выдан по заявления № 002048827267 от 31.10.2014г. № бн от 01.01.1992	23.10.2000 00:00:00
Право собственности	ПО, С (Склад)	Товарищество с ограниченной ответственность ю "Завод бытовой химии"	Индивидуальная	Договор купли-продажи, дубликат выдан по заявления № 002048827267 от 31.10.2014г. № бн от 22.04.1992	06.06.2002 15:40:31
Право собственности	ПО, С (Склад)	Товарищество с ограниченной ответственность ю "Завод бытовой химии"	Индивидуальная	Постановление Акимата г. Кокшетау Акм.обл., дубликат выдан по заявления № 002049174086 от 07.11.2014г. № А-8/909 от 02.08.2007	25.02.2008 10:22:00
Изменение идентификационных характеристик	ПО, С (Склад)	Товарищество с ограниченной ответственность ю "Завод бытовой химии"	Индивидуальная	Акт оценки основных средств (дубликат выдан по заявления № 002048827267 от 31.10.2014г.) № БН от 01.01.1992	20.11.2014 10:28:27

Осы құжат «Электрондық құжат және электрондық цифрлық қолтаңба туралы» Қазақстан Республикасының 2003 жылғы 7 қаңтардағы N 370-II Заңы 7 бабының 1 тармағына сәйкес қағаз тасығыштағы құжатпен бірдей.
Данный документ согласно пункту 1 статьи 7 ЗРК от 7 января 2003 года N370-II «Об электронном документе и электронной цифровой подписи» равнозначен документу на бумажном носителе.

Электрондық құжаттың түпнұсқалығын Сіз egov.kz сайтында, сондай-ақ «электрондық үкімет» веб-порталының мобильді қосымшасы арқылы тексере аласыз.
Проверить подлинность электронного документа Вы можете на egov.kz, а также посредством мобильного приложения веб-портала «электронного правительства».

*штрих-код ЖМТ МДҚ ақпараттық жүйесінен алынған және «Азаматтарға арналған үкімет» мемлекеттік корпорациясы» коммерциялық емес акционерлік қоғамы филиалының электрондық-цифрлық қолтаңбасымен қол қойылған деректерді қамтиды.
*штрих-код содержит данные, полученные из информационной системы ГБД РН и подписанные электронно-цифровой подписью Филиала НАО «Государственная корпорация «Правительство для граждан».

Вид права	Содержание	Правообладатель	Форма общей собственности, доля	Основание возникновения права	Дата, время регистрации
Изменение идентификационных характеристик	ПО, С (Склад)	Товарищество с ограниченной ответственность ю "Завод бытовой химии"	Индивидуальная	Договор купли-продажи (дубликат выдан по заявления № 002048827267 от 31.10.2014г.) № БН от 22.04.1992	20.11.2014 10:28:27
Право собственности	ПО, Б (Цех)	Товарищество с ограниченной ответственность ю "Завод бытовой химии"	Индивидуальная	Акт оценки основных средств, дубликат выдан по заявления № 002048827267 от 31.10.2014г. № бн от 01.01.1992	23.10.2000 00:00:00
Право собственности	ПО, Б (Цех)	Товарищество с ограниченной ответственность ю "Завод бытовой химии"	Индивидуальная	Договор купли-продажи, дубликат выдан по заявления № 002048827267 от 31.10.2014г. № бн от 22.04.1992	06.06.2002 15:40:31
Право собственности	ПО, Б (Цех)	Товарищество с ограниченной ответственность ю "Завод бытовой химии"	Индивидуальная	Постановление Акимата г. Кокшетау Акм.обл., дубликат выдан по заявления № 002049174086 от 07.11.2014г. № А-8/909 от 02.08.2007	25.02.2008 10:22:00

Осы құжат «Электрондық құжат және электрондық цифрлық қолтаңба туралы» Қазақстан Республикасының 2003 жылғы 7 қаңтардағы N 370-II Заңы 7 бабының 1 тармағына сәйкес қағаз тасығыштағы құжатпен бірдей.
Данный документ согласно пункту 1 статьи 7 ЗРК от 7 января 2003 года N370-II «Об электронном документе и электронной цифровой подписи» равнозначен документу на бумажном носителе.

Электрондық құжаттың түпнұсқалығын Сіз egov.kz сайтында, сондай-ақ «электрондық үкімет» веб-порталының мобильді қосымшасы арқылы тексере аласыз.
Проверить подлинность электронного документа Вы можете на egov.kz, а также посредством мобильного приложения веб-портала «электронного правительства».

*штрих-код ЖМТ МДҚ ақпараттық жүйесінен алынған және «Азаматтарға арналған үкімет» мемлекеттік корпорациясы» коммерциялық емес акционерлік қоғамы филиалының электрондық-цифрлық қолтаңбасымен қол қойылған деректерді қамтиды.
*штрих-код содержит данные, полученные из информационной системы ГБД РН и подписанные электронно-цифровой подписью Филиала НАО «Государственная корпорация «Правительство для граждан».

Вид права	Содержание	Правообладатель	Форма общей собственности, доля	Основание возникновения права	Дата, время регистрации
Изменение идентификационных характеристик	ПО, Б (Цех)	Товарищество с ограниченной ответственность ю "Завод бытовой химии"	Индивидуальная	Акт оценки основных средств (дубликат выдан по заявления № 002048827267 от 31.10.2014г.) № БН от 01.01.1992	28.11.2014 15:35:55
Изменение идентификационных характеристик	ПО, Б (Цех)	Товарищество с ограниченной ответственность ю "Завод бытовой химии"	Индивидуальная	Договор купли-продажи (дубликат выдан по заявления № 002048827267 от 31.10.2014г.) № БН от 22.04.1992	28.11.2014 15:35:55
Право собственности	ЗУ (для обслуживания производственной базы)	Товарищество с ограниченной ответственность ю "Завод бытовой химии"	Индивидуальная	Договор купли-продажи земельного участка, дубликат выдан по заявления № 002049464520 от 13.11.2014г. № 661 от 11.09.2007	25.02.2008 10:22:00
Право собственности	ЗУ (для обслуживания производственной базы)	Товарищество с ограниченной ответственность ю "Завод бытовой химии"	Индивидуальная	Акт на ПС на земельный участок, дубликат выдан по заявления № 002049174086 от 07.11.2014г. № 1-6486 от 31.10.2007	25.02.2008 10:22:00

Осы құжат «Электрондық құжат және электрондық цифрлық қолтаңба туралы» Қазақстан Республикасының 2003 жылғы 7 қаңтардағы N 370-II Заңы 7 бабының 1 тармағына сәйкес қағаз тасығыштағы құжатпен бірдей.
Данный документ согласно пункту 1 статьи 7 ЗРК от 7 января 2003 года N370-II «Об электронном документе и электронной цифровой подписи» равнозначен документу на бумажном носителе.

Электрондық құжаттың түпнұсқалығын Сіз egov.kz сайтында, сондай-ақ «электрондық үкімет» веб-порталының мобильді қосымшасы арқылы тексере аласыз.
Проверить подлинность электронного документа Вы можете на egov.kz, а также посредством мобильного приложения веб-портала «электронного правительства».

*штрих-код ЖМТ МДҚ ақпараттық жүйесінен алынған және «Азаматтарға арналған үкімет» мемлекеттік корпорациясы» коммерциялық емес акционерлік қоғамы филиалының электрондық-цифрлық қолтаңбасымен қол қойылған деректерді қамтиды.
*штрих-код содержит данные, полученные из информационной системы ГБД РН и подписанные электронно-цифровой подписью Филиала НАО «Государственная корпорация «Правительство для граждан».

Вид права	Содержание	Правообладатель	Форма общей собственности, доля	Основание возникновения права	Дата, время регистрации
Право собственности	ЗУ (для обслуживания производственной базы)	Товарищество с ограниченной ответственность ю "Завод бытовой химии"	Индивидуальная	Акт на ПС на земельный участок, дубликат выдан по заявления № 002049174086 от 07.11.2014г. № 1-6486 от 31.10.2007	07.11.2014 00:00:00
Изменение идентификационных характеристик	ЗУ (для обслуживания производственной базы)	Товарищество с ограниченной ответственность ю "Завод бытовой химии"	Индивидуальная	Договор купли-продажи земельного участка (дубликат выдан по заявления № 002049464520 от 13.11.2014г.) № 661 от 11.09.2007	20.11.2014 10:28:27
Изменение идентификационных характеристик	ЗУ (для обслуживания производственной базы)	Товарищество с ограниченной ответственность ю "Завод бытовой химии"	Индивидуальная	Постановление Акимата г. Кокшетау Акм.обл. (дубликат выдан по заявления № 002049174086 от 07.11.2014г.) № А-8/909 от 02.08.2007	20.11.2014 10:28:27

Осы құжат «Электрондық құжат және электрондық цифрлық қолтаңба туралы» Қазақстан Республикасының 2003 жылғы 7 қаңтардағы N 370-II Заңы 7 бабының 1 тармағына сәйкес қағаз тасығыштағы құжатпен бірдей.
Данный документ согласно пункту 1 статьи 7 ЗРК от 7 января 2003 года N370-II «Об электронном документе и электронной цифровой подписи» равнозначен документу на бумажном носителе.

Электрондық құжаттың түпнұсқалығын Сіз egov.kz сайтында, сондай-ақ «электрондық үкімет» веб-порталының мобильді қосымшасы арқылы тексере аласыз.
Проверить подлинность электронного документа Вы можете на egov.kz, а также посредством мобильного приложения веб-портала «электронного правительства».

*штрих-код ЖМТ МДҚ ақпараттық жүйесінен алынған және «Азаматтарға арналған үкімет» мемлекеттік корпорациясы» коммерциялық емес акционерлік қоғамы филиалының электрондық-цифрлық қолтаңбасымен қол қойылған деректерді қамтиды.
*штрих-код содержит данные, полученные из информационной системы ГБД РН и подписанные электронно-цифровой подписью Филиала НАО «Государственная корпорация «Правительство для граждан».

Вид права	Содержание	Правообладатель	Форма общей собственности, доля	Основание возникновения права	Дата, время регистрации
Изменение данных правообладателя	ЗУ (для обслуживания производственной базы) Электронное сообщение ГБД ЮЛ № BJ_AST-20210131-15978 от 31.01.2021г., Товарищество с ограниченной ответственностью "Завод бытовой химии"	Товарищество с ограниченной ответственность ю "Завод бытовой химии"	Индивидуальная		28.02.2021 07:31:42
Право собственности	ПО, В (производственный цех)	Товарищество с ограниченной ответственность ю "Завод бытовой химии"	Индивидуальная	Акт оценки основных средств (дубликат выдан по заявления № 002048827267 от 31.10.2014г.) № БН от 01.01.1992	20.11.2014 10:28:00
Право собственности	ПО, В (производственный цех)	Товарищество с ограниченной ответственность ю "Завод бытовой химии"	Индивидуальная	Договор купли-продажи (дубликат выдан по заявления № 002048827267 от 31.10.2014г.) № БН от 22.04.1992	20.11.2014 10:28:00

Осы құжат «Электрондық құжат және электрондық цифрлық қолтаңба туралы» Қазақстан Республикасының 2003 жылғы 7 қаңтардағы N 370-II Заңы 7 бабының 1 тармағына сәйкес қағаз тасығыштағы құжатпен бірдей.
Данный документ согласно пункту 1 статьи 7 ЗРК от 7 января 2003 года N370-II «Об электронном документе и электронной цифровой подписи» равнозначен документу на бумажном носителе.

Электрондық құжаттың түпнұсқалығын Сіз egov.kz сайтында, сондай-ақ «электрондық үкімет» веб-порталының мобильді қосымшасы арқылы тексере аласыз.
Проверить подлинность электронного документа Вы можете на egov.kz, а также посредством мобильного приложения веб-портала «электронного правительства».

*штрих-код ЖМТ МДҚ ақпараттық жүйесінен алынған және «Азаматтарға арналған үкімет» мемлекеттік корпорациясы» коммерциялық емес акционерлік қоғамы филиалының электрондық-цифрлық қолтаңбасымен қол қойылған деректерді қамтиды.
*штрих-код содержит данные, полученные из информационной системы ГБД РН и подписанные электронно-цифровой подписью Филиала НАО «Государственная корпорация «Правительство для граждан».

Вид права	Содержание	Правообладатель	Форма общей собственности, доля	Основание возникновения права	Дата, время регистрации
Право собственности	ПО, Ж2 (пристройка)	Товарищество с ограниченной ответственность ю "Завод бытовой химии"	Индивидуальная	Акт оценки основных средств (дубликат выдан по заявления № 002048827267 от 31.10.2014г.) № БН от 01.01.1992	20.11.2014 10:28:00
Право собственности	ПО, Ж2 (пристройка)	Товарищество с ограниченной ответственность ю "Завод бытовой химии"	Индивидуальная	Договор купли-продажи (дубликат выдан по заявления № 002048827267 от 31.10.2014г.) № БН от 22.04.1992	20.11.2014 10:28:00
Право собственности	ПО, Д (гараж)	Товарищество с ограниченной ответственность ю "Завод бытовой химии"	Индивидуальная	Акт оценки основных средств (дубликат выдан по заявления № 002048827267 от 31.10.2014г.) № БН от 01.01.1992	20.11.2014 10:28:00
Право собственности	ПО, Д (гараж)	Товарищество с ограниченной ответственность ю "Завод бытовой химии"	Индивидуальная	Договор купли-продажи (дубликат выдан по заявления № 002048827267 от 31.10.2014г.) № БН от 22.04.1992	20.11.2014 10:28:00

Осы құжат «Электрондық құжат және электрондық цифрлық қолтаңба туралы» Қазақстан Республикасының 2003 жылғы 7 қаңтардағы N 370-II Заңы 7 бабының 1 тармағына сәйкес қағаз тасығыштағы құжатпен бірдей.
Данный документ согласно пункту 1 статьи 7 ЗРК от 7 января 2003 года N370-II «Об электронном документе и электронной цифровой подписи» равнозначен документу на бумажном носителе.

Электрондық құжаттың түпнұсқалығын Сіз egov.kz сайтында, сондай-ақ «электрондық үкімет» веб-порталының мобильді қосымшасы арқылы тексере аласыз.
Проверить подлинность электронного документа Вы можете на egov.kz, а также посредством мобильного приложения веб-портала «электронного правительства».

*штрих-код ЖМТ МДҚ ақпараттық жүйесінен алынған және «Азаматтарға арналған үкімет» мемлекеттік корпорациясы» коммерциялық емес акционерлік қоғамы филиалының электрондық-цифрлық қолтаңбасымен қол қойылған деректерді қамтиды.
*штрих-код содержит данные, полученные из информационной системы ГБД РН и подписанные электронно-цифровой подписью Филиала НАО «Государственная корпорация «Правительство для граждан».

Вид права	Содержание	Правообладатель	Форма общей собственности, доля	Основание возникновения права	Дата, время регистрации
Право собственности	ПО, К1 (пристройка)	Товарищество с ограниченной ответственность ю "Завод бытовой химии"	Индивидуальная	Акт оценки основных средств (дубликат выдан по заявления № 002048827267 от 31.10.2014г.) № БН от 01.01.1992	20.11.2014 10:28:00
Право собственности	ПО, К1 (пристройка)	Товарищество с ограниченной ответственность ю "Завод бытовой химии"	Индивидуальная	Договор купли-продажи (дубликат выдан по заявления № 002048827267 от 31.10.2014г.) № БН от 22.04.1992	20.11.2014 10:28:00
Право собственности	ПО, ж (тамбур)	Товарищество с ограниченной ответственность ю "Завод бытовой химии"	Индивидуальная	Акт оценки основных средств (дубликат выдан по заявления № 002048827267 от 31.10.2014г.) № БН от 01.01.1992	20.11.2014 10:28:00
Право собственности	ПО, ж (тамбур)	Товарищество с ограниченной ответственность ю "Завод бытовой химии"	Индивидуальная	Договор купли-продажи (дубликат выдан по заявления № 002048827267 от 31.10.2014г.) № БН от 22.04.1992	20.11.2014 10:28:00

Осы құжат «Электрондық құжат және электрондық цифрлық қолтаңба туралы» Қазақстан Республикасының 2003 жылғы 7 қаңтардағы N 370-II Заңы 7 бабының 1 тармағына сәйкес қағаз тасығыштағы құжатпен бірдей.
Данный документ согласно пункту 1 статьи 7 ЗРК от 7 января 2003 года N370-II «Об электронном документе и электронной цифровой подписи» равнозначен документу на бумажном носителе.

Электрондық құжаттың түпнұсқалығын Сіз egov.kz сайтында, сондай-ақ «электрондық үкімет» веб-порталының мобильді қосымшасы арқылы тексере аласыз.
Проверить подлинность электронного документа Вы можете на egov.kz, а также посредством мобильного приложения веб-портала «электронного правительства».

*штрих-код ЖМТ МДҚ ақпараттық жүйесінен алынған және «Азаматтарға арналған үкімет» мемлекеттік корпорациясы» коммерциялық емес акционерлік қоғамы филиалының электрондық-цифрлық қолтаңбасымен қол қойылған деректерді қамтиды.
*штрих-код содержит данные, полученные из информационной системы ГБД РН и подписанные электронно-цифровой подписью Филиала НАО «Государственная корпорация «Правительство для граждан».

Вид права	Содерждание	Правообладатель	Форма общей собственности, доля	Основание возникновения права	Дата, время регистрации
Право собственности	ПО, Ж1 (пристройка)	Товарищество с ограниченной ответственность ю "Завод бытовой химии"	Индивидуальная	Акт оценки основных средств (дубликат выдан по заявления № 002048827267 от 31.10.2014г.) № БН от 01.01.1992	20.11.2014 10:28:00
Право собственности	ПО, Ж1 (пристройка)	Товарищество с ограниченной ответственность ю "Завод бытовой химии"	Индивидуальная	Договор купли-продажи (дубликат выдан по заявления № 002048827267 от 31.10.2014г.) № БН от 22.04.1992	20.11.2014 10:28:00

2) зарегистрировано обременение права:

Вид обременений	Содерждание	Правообладатель или уполномоченный орган (заинтересованное лицо)	Форма общей собственности, доля	Основание возникновения обременения	Дата, время регистрации
Аренда	ПО, I (Ангар)	Товарищество с ограниченной ответственностью "Астор С"		Дополнительное соглашение к договору аренды № 1 от 18.06.2025	11.07.2025 16:18:28
Аренда	ПО, С1 (пристройка)	Товарищество с ограниченной ответственностью "Астор С"		Дополнительное соглашение к договору аренды № 1 от 18.06.2025	11.07.2025 16:18:28
Уведомление	ПО, Ц (Цех)	Товарищество с ограниченной ответственностью "Астор С"		Договор аренды нежилого помещения № б/н от 17.06.2024	26.06.2024 14:32:52
Аренда	ПО, Ц (Цех)	Товарищество с ограниченной ответственностью "Астор С"		Дополнительное соглашение к договору аренды № 1 от 18.06.2025	11.07.2025 16:18:28

Осы құжат «Электрондық құжат және электрондық цифрлық қолтаңба туралы» Қазақстан Республикасының 2003 жылғы 7 қаңтардағы N 370-II Заңы 7 бабының 1 тармағына сәйкес қағаз тасығыштағы құжатпен бірдей.
Данный документ согласно пункту 1 статьи 7 ЗРК от 7 января 2003 года N370-II «Об электронном документе и электронной цифровой подписи» равнозначен документу на бумажном носителе.

Электрондық құжаттың түпнұсқалығын Сіз egov.kz сайтында, сондай-ақ «электрондық үкімет» веб-порталының мобильді қосымшасы арқылы тексере аласыз.
Проверить подлинность электронного документа Вы можете на egov.kz, а также посредством мобильного приложения веб-портала «электронного правительства».

*штрих-код ЖМТ МДҚ ақпараттық жүйесінен алынған және «Азаматтарға арналған үкімет» мемлекеттік корпорациясы» коммерциялық емес акционерлік қоғамы филиалының электрондық-цифрлық қолтаңбасымен қол қойылған деректерді қамтиды.
*штрих-код содержит данные, полученные из информационной системы ГБД РН и подписанные электронно-цифровой подписью Филиала НАО «Государственная корпорация «Правительство для граждан».

Вид обременений	Содержание	Правообладатель или уполномоченный орган (заинтересованное лицо)	Форма общей собственности, доля	Основание возникновения обременения	Дата, время регистрации
Аренда	ПО, К (Котельная)	Товарищество с ограниченной ответственностью "Астор С"		Дополнительное соглашение к договору аренды № 1 от 18.06.2025	11.07.2025 16:18:28
Аренда	ПО, Ж3 (пристройка)	Товарищество с ограниченной ответственностью "Астор С"		Дополнительное соглашение к договору аренды № 1 от 18.06.2025	11.07.2025 16:18:28
Уведомление	ПО, Ж (Цех)	Товарищество с ограниченной ответственностью "Астор С"		Договор аренды нежилого помещения № б/н от 17.06.2024	26.06.2024 14:32:52
Аренда	ПО, Ж (Цех)	Товарищество с ограниченной ответственностью "Астор С"		Дополнительное соглашение к договору аренды № 1 от 18.06.2025	11.07.2025 16:18:28
Аренда	ПО, К2 (пристройка)	Товарищество с ограниченной ответственностью "Астор С"		Дополнительное соглашение к договору аренды № 1 от 18.06.2025	11.07.2025 16:18:28
Аренда	ПО, А (Административное здание)	Товарищество с ограниченной ответственностью "Астор С"		Дополнительное соглашение к договору аренды № 1 от 18.06.2025	11.07.2025 16:18:28
Аренда	ПО, С (Склад)	Товарищество с ограниченной ответственностью "Астор С"		Дополнительное соглашение к договору аренды № 1 от 18.06.2025	11.07.2025 16:18:28
Аренда	ПО, Б (Цех)	Товарищество с ограниченной ответственностью "Астор С"		Дополнительное соглашение к договору аренды № 1 от 18.06.2025	11.07.2025 16:18:28
Аренда	ЗУ (для обслуживания производственной базы)	Товарищество с ограниченной ответственностью "Астор С"		Дополнительное соглашение к договору аренды № 1 от 18.06.2025	11.07.2025 16:18:28

Осы құжат «Электрондық құжат және электрондық цифрлық қолтаңба туралы» Қазақстан Республикасының 2003 жылғы 7 қаңтардағы N 370-II Заңы 7 бабының 1 тармағына сәйкес қағаз тасығыштағы құжатпен бірдей.
Данный документ согласно пункту 1 статьи 7 ЗРК от 7 января 2003 года N370-II «Об электронном документе и электронной цифровой подписи» равнозначен документу на бумажном носителе.

Электрондық құжаттың түпнұсқалығын Сіз egov.kz сайтында, сондай-ақ «электрондық үкімет» веб-порталының мобильді қосымшасы арқылы тексере аласыз.
Проверить подлинность электронного документа Вы можете на egov.kz, а также посредством мобильного приложения веб-портала «электронного правительства».

*штрих-код ЖМТ МДҚ ақпараттық жүйесінен алынған және «Азаматтарға арналған үкімет» мемлекеттік корпорациясы» коммерциялық емес акционерлік қоғамы филиалының электрондық-цифрлық қолтаңбасымен қол қойылған деректерді қамтиды.
*штрих-код содержит данные, полученные из информационной системы ГБД РН и подписанные электронно-цифровой подписью Филиала НАО «Государственная корпорация «Правительство для граждан».

Вид обременений	Содержание	Правообладатель или уполномоченный орган (заинтересованное лицо)	Форма общей собственности, доля	Основание возникновения обременения	Дата, время регистрации
Аренда	ПО, В (производственный цех)	Товарищество с ограниченной ответственностью "Астор С"		Дополнительное соглашение к договору аренды № 1 от 18.06.2025	11.07.2025 16:18:28
Аренда	ПО, Ж2 (пристройка)	Товарищество с ограниченной ответственностью "Астор С"		Дополнительное соглашение к договору аренды № 1 от 18.06.2025	11.07.2025 16:18:28
Аренда	ПО, Д (гараж)	Товарищество с ограниченной ответственностью "Астор С"		Дополнительное соглашение к договору аренды № 1 от 18.06.2025	11.07.2025 16:18:28
Аренда	ПО, К1 (пристройка)	Товарищество с ограниченной ответственностью "Астор С"		Дополнительное соглашение к договору аренды № 1 от 18.06.2025	11.07.2025 16:18:28
Аренда	ПО, ж (тамбур)	Товарищество с ограниченной ответственностью "Астор С"		Дополнительное соглашение к договору аренды № 1 от 18.06.2025	11.07.2025 16:18:28
Аренда	ПО, Ж1 (пристройка)	Товарищество с ограниченной ответственностью "Астор С"		Дополнительное соглашение к договору аренды № 1 от 18.06.2025	11.07.2025 16:18:28

3) зарегистрированы юридические притязания и сделки, не влекущие возникновение прав или обременений на недвижимое имущество:

Юридические притязания и сделки	Содержание	Заявитель (заинтересованное лицо)	Основание возникновения	Дата, время регистрации
Юридические притязания и сделки не зарегистрированы				

Примечание: Сведения, содержащиеся в справке, являются действительными на момент выдачи

Осы құжат «Электрондық құжат және электрондық цифрлық қолтаңба туралы» Қазақстан Республикасының 2003 жылғы 7 қаңтардағы N 370-II Заңы 7 бабының 1 тармағына сәйкес қағаз тасығыштағы құжатпен бірдей.
Данный документ согласно пункту 1 статьи 7 ЗРК от 7 января 2003 года N370-II «Об электронном документе и электронной цифровой подписи» равнозначен документу на бумажном носителе.

Электрондық құжаттың түпнұсқалығын Сіз egov.kz сайтында, сондай-ақ «электрондық үкімет» веб-порталының мобильді қосымшасы арқылы тексере аласыз.
Проверить подлинность электронного документа Вы можете на egov.kz, а также посредством мобильного приложения веб-портала «электронного правительства».

*штрих-код ЖМТ МДҚ ақпараттық жүйесінен алынған және «Азаматтарға арналған үкімет» мемлекеттік корпорациясы» коммерциялық емес акционерлік қоғамы филиалының электрондық-цифрлық қолтаңбасымен қол қойылған деректерді қамтиды.
*штрих-код содержит данные, полученные из информационной системы ГБД РН и подписанные электронно-цифровой подписью Филиала НАО «Государственная корпорация «Правительство для граждан».

Электрондық анықтаманың түпнұсқасын www.egov.kz порталында тексере аласыз.
Проверить подлинность электронной справки вы можете на портале www.egov.kz.

Осы құжат «Электрондық құжат және электрондық цифрлық қолтаңба туралы» Қазақстан Республикасының 2003 жылғы 7 қаңтардағы N 370-II Заңы 7 бабының 1 тармағына сәйкес қағаз тасығыштағы құжатпен бірдей.
Данный документ согласно пункту 1 статьи 7 ЗРК от 7 января 2003 года N370-II «Об электронном документе и электронной цифровой подписи» равнозначен документу на бумажном носителе.

Электрондық құжаттың түпнұсқалығын Сіз egov.kz сайтында, сондай-ақ «электрондық үкімет» веб-порталының мобильді қосымшасы арқылы тексере аласыз.
Проверить подлинность электронного документа Вы можете на egov.kz, а также посредством мобильного приложения веб-портала «электронного правительства».

*штрих-код ЖМТ МДҚ ақпараттық жүйесінен алынған және «Азаматтарға арналған үкімет» мемлекеттік корпорациясы» коммерциялық емес акционерлік қоғамы филиалының электрондық-цифрлық қолтаңбасымен қол қойылған деректерді қамтиды.
*штрих-код содержит данные, полученные из информационной системы ГБД РН и подписанные электронно-цифровой подписью Филиала НАО «Государственная корпорация «Правительство для граждан».

Әділет Министрлігінің Тіркеу қызметі және құқықтық көмек көрсету комитеті

"Ақмола облысы бойынша Жылжымайтын мүлік орталығы" РМҚК

КОПИЯ

Комитет Регистрационной службы и оказания правовой помощи МЮ РК

РГКП "Центр по недвижимости по Акмолинской области"

Тіркелетін жылжымайтын мүлік объектісіне
(көппәтерлі тұрғын үйлер, офистар, өндірістік, сауда объектілері және т.б.)

ТЕХНИКАЛЫҚ ПАСПОРТ (Н-2) / ТЕХНИЧЕСКИЙ ПАСПОРТ (Ф-2)

на регистрируемые объекты недвижимости
(многоквартирные жилые дома, офисы, промышленные, торговые объекты и т.п.)

Облысы Область	Ақмола облысы Акмолинская область
Ауданы Район	
Қала (кенті, елді мекені) Город (поселок, населенный пункт)	Көкшетау қ. г. Кокшетау
Қаладағы аудан Район в городе	
Мекен-жайы Адрес	Бауыржан Момышұлы көш., 192Б ғим. ул. Бауыржана Момышулы, зд. 192Б
Кадастрлық нөмір Кадастровый номер	01:174:012:128:1
Ғимараттың нөмірі Инвентарный номер	1852
Ғимарат арналуы(жоспар бойынша литер) Целевое назначение (литер по плану)	Әкімшілік ғимараты(А) Административное здание(А)
Меншік санаты Категория фонда	тұрғын емес нежилой

(нежилой/жилой, если вторичный объект расположен в многоквартирном жилом доме, необходимо указать "ВО в составе МЖД")

ЖАЛПЫ МӘЛІМЕТТЕР / ОБЩИЕ СВЕДЕНИЯ

Жобаның түрі Тип проекта	-	8. Тұрғын емес үй-жайдың ауданы Площадь нежилых пом-ий	
Қабаттылығы Этажность	2	9. Пәтер саны Число квартир	
Жалпы ауданы Общая площадь застройки	648	10. Үй-жайлар, бөлмелер саны Число помещений, комнат	45
Пайдалы ауқымы Полезная площадь	4407	11. Қабырға материалы Материал стен	кірпіш кирпич
Жалпы алаңы Общая площадь	1014,1	12. Салынған жылы Год постройки	1967
Лоджияның және т.б. Лоджии и т.д.		13. Табиғи тозу Физический износ	25
Балконның, лоджияның ж.б. Площадь балкона, лоджии ж.б.			
Жалпы ауданы Общая площадь			

реестровый № заказ 002048826746

Паспорт 14.11.2014 ж. жасалған
Паспорт составлен г.

Директорлар Калманбаев К.Ж.
Директор (қолы / подпись)

М.О.
М.П.

СМОТРИТЕ НА ОБОРОТ

АУДАНДАРДЫҢ ОРНАЛАСУЫ / РАСПРЕДЕЛЕНИЕ ПЛОЩАДИ

№		Жеке пәтерлерде / В отдельных квартирах	Коридор типті жайларда / В помещениях	Жатақана-ларда / В общежит-тиях	Қонақ үйлерде/ В гостиницах	Аудандардың жалпы санынан / Из общего числа площади				Бөлме саны бойынша пәтерлердің орналасуы/ Распределение квартир по числу комнат				
						Мансардалар/ в мансардах	Жертөлелерде / в подвалах	Цокольдық қабаттарда / в цок этажах	Бірінші қабат / 1 этаж	1 бөлмелі 1-комнатные	2 бөлмелі 2 -комнатные	3 бөлмелі 3 - комнатные	4 бөлмелі 4 - комнатные	5 бөлмелі 5-комнатные
01	Тұрғын пәтерлер саны / Количество квартир													
02	Тұрғын бөлмелер саны / Количество жилых помещений													
03	Жалпы ауданы, м2 / Общая площадь, м2													
04	Тұрғын ауданы, м2 / Жилая площадь, м2													

ТҰРҒЫН ЕМЕС ЖАЙЛАР / НЕЖИЛЫЕ ПОМЕЩЕНИЯ

Аудан/ Площадь	[illegible]	Сауда Торговая	[illegible]	[illegible]	[illegible]	[illegible]	[illegible]	[illegible]	[illegible]	[illegible]	[illegible]	[illegible]	[illegible]	[illegible]	[illegible]
1	2	3	4	5	6	7	8	9	10	11	12	13	14	15	16	17
Нетто / Полезная			139,0	4,9			439,7	190,4				48,7				772,4
Қонақ / Вспомогательная															241,7	241,7

НЕГІЗГІ ҚҰРЫЛЫСТЫҢ КОНСТРУКТИВТІК ЭЛЕМЕНТТЕРІНІҢ ТЕХНИКАЛЫҚ СИПАТТАМАСЫ
ТЕХНИЧЕСКОЕ ОПИСАНИЕ КОНСТРУКТИВНЫХ ЭЛЕМЕНТОВ ОСНОВНОГО СТРОЕНИЯ

Конструктивтік элементтердің атауы Наименование конструктивных элементов		Конструктивтік элементтердің сипаттамасы (материал, өрленуі және т.б.) Описание конструктивных элементов (материал, отделка и т.д.)	Техникалық жағдайы (отыруы, шіруі, жарылуы және т.б.) Техническое состояние (осадка, гниль, трещины и т.д.)	Тозу % Износ %	Ағымдағы өзгерістер / Текущие изменения
2		3	4	5	6
[illegible]инистративное здание					
[illegible]тасы [illegible]самент		т/б блоктар ж/б блоки	Барынша қанағаттанарлықсыз Не вполне удовлетворительное	40	
[illegible]ішкі және сыртқы тұрақты қабырғалары [illegible]асужные и внутренние капитальные стены		кірпіш кирпич	Барынша қанағаттанарлықсыз Не вполне удовлетворительное	40	
[illegible]са қабырға [illegible]перегородки		кірпіш кирпич	Қанағаттанарлық Удовлетворительное	25	
Асжабын Перекрытия	[illegible]ағаш [illegible]ное	т/б плиталар ж/б плиты	Қанағаттанарлық Удовлетворительное	25	
	[illegible]қабаттарды [illegible]ное	т/б плиталар ж/б плиты	Қанағаттанарлық Удовлетворительное	25	
[illegible] [illegible]		қалайы жесть	Барынша қанағаттанарлықсыз Не вполне удовлетворительное	40	
Еден Полы	[illegible]нобаттың [illegible]ное	кафель кафель	Қанағаттанарлық Удовлетворительное	25	
	[illegible] қабаттардың [illegible]ующих этажей	линолеум линолеум	Жақсы Хорошее	10	
[illegible]	[illegible]лар [illegible]	металлопластик металлопластик	Жақсы Хорошее	10	
	[illegible]лар [illegible]	қималы филенчатые	Жақсы Хорошее	10	
[illegible]	[illegible] [illegible]ние	тұсқағаздар обои	Жақсы Хорошее	10	
[illegible]	[illegible]ыңдағы [illegible]ние	сайдинг	Жақсы Хорошее	10	
[illegible] [illegible]ыпталған [illegible]ное					
[illegible]		иә / да	Қанағаттанарлық Удовлетворительное	25	
[illegible]		иә / да	Қанағаттанарлық Удовлетворительное	25	
[illegible]ту [illegible]		иә / да	Қанағаттанарлық Удовлетворительное	25	
[illegible]ное					
[illegible]ное газовое					
[illegible]		иә / да	Жақсы Хорошее	10	
[illegible]					
[illegible]нан [illegible]ной [illegible]	газбен на газе				
	қатты отын мен на твердом топливе				
[illegible]нан [illegible]ной	газбен на газе				
	қатты отын мен на твердом топливе				
[illegible]ные работы					

[illegible] қосалқы берілетін құжаттардың тізбесі
[illegible] прилагаемых к техническому паспорту:

[illegible]ктер
[illegible]ланы
[illegible]ктерлерге экспликация
[illegible] к поэтажным планам
[illegible]лері
[illegible]ктер

2

3

ЖЕР УЧАСКЕСІНІҢ ЭКСПЛИКАЦИЯСЫ, м2
ЭКСПЛИКАЦИЯ ЗЕМЕЛЬНОГО УЧАСТКА, м2

Жер бөлігінің өлшемдері бойынша / По землеустроительным документам	Пайдаланылатыны бойынша / По фактическому использованию	Салынған аудан, м2 / Застроенная площадь, м2			Салынбаған аудан / Незастроенная площадь												
								Жабдықталған аудандар/ оборудованные площадки				жасыл отырғызулар/ зеленые насаждения					
													оның ішінде/ в том числе				
		барлығы / всего	негізгі құрылыс астында/ под основными строениями	Басқа да сауда және құрылыс астында/ под прочими постройками и сооружениями	асфальт жабылған/ асфальтовое покрытие	басқа да шөлмен / прочие земельными	топырақ / грунт	барлығы/ всего	Спорттық/ спортивные	балалардың/ детские	шаруашылық/ хозяйственные	барлығы/ всего	ағашты жолақ/ алан/ полосы с деревьями	жемісті бақ/ плодовый сад	кілді алаңдар, гүлзар, өсетін көшеттер/ газоны, цветники	бақша/ огород	басқа/ прочие
1	2	3	4	5	6	7	8	9	10	11	12	13	14	15	16	17	18
41384 кв.м.		9690,5	648,0	9042,5													

Негізгі және қызметтік құрылыстардың, суық жалғай салынғандардың, подвалдардың, аула құрылыстарының, жолдардың тағайындауы мен сипаттамасы/
Назначение и характеристика основных и служебных строений, холодных пристроек, подвалов, дворовых сооружений, замощений

Жоспар бойынша литер / Литер по плану	Тағайындау / Назначение	Ауданы, м2 / Площадь, м2	Көлемі, м3 / Объем, м3	Тозу / Износ, %	Конструктивтік элементтердің сипаттамасы / Описание конструктивных элементов					
					іргетас / фундамент	қабырғалар және қалқалар / стены и перегородки	жабынулар/ перекрытия	төбе жабындысы/ кровля	едендер / полы	ойықтар / проемы
1	2	3	4	5	6	7	8	9	10	11
А	Әкімшілік ғимараты Административное	648	4407	25	т/б блоктар ж/б блоки	кірпіш кирпич	т/б плиталар ж/б плиты	қолайы жесть	кафель кафель	металлопластик металлопластик
I	Ангар Ангар	482,4		10	метал метал	металлдық металлические		метал метал	бетон бетон	
II	қоршау ограждение					ағаш деревянные				
III	қақпа және есіктер ворота и калитки					металлдық металлические				

Орындаған маман _____ Колесник И.Е.
Выполнил специалист (Т.А.Ә., қолы / Ф.И.О., подпись)

Бөлім басшысы _____ Мусахметова С. С.
Руководитель отдела (Т.А.Ә., қолы / Ф.И.О., подпись)

03.11.2114 ж. жағдайына құрастырылған

реестровый № заказ 002048826746

1 - этаж

Литер А
Н/6,90

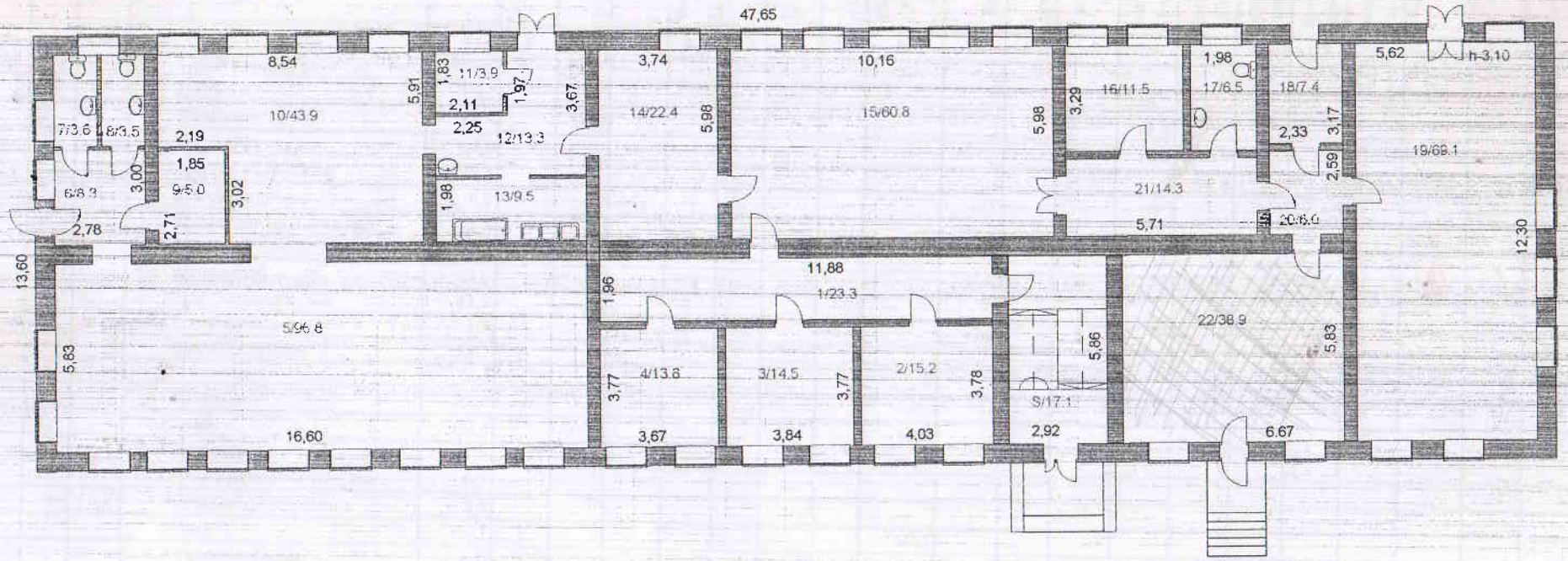

"Ақмола облысы бойынша жылжымайтын мүлік орталығы" РМКК РГКП "Центр по недвижимости по Акмолинской области"			
Мекен-жайы: Адрес: г. Кокшетау. ул. Бауыржана Момышулы, № 192Б			
Кабаттық жоспар Поэтажный план	Литер А		М 1:200
күні/дата	орындаушы	ТАЄ/ФИО	қолы/подпись
14.11.2014	маман	Колесник И.Е.	
	тексерді	Мусахметова С.С.	

Экспликация на план объекта недвижимого имущества (к Ф-2)
Экспликация к плану объекта недвижимого имущества

Жазбаның дәлелі / Для записи	Жоспар бойынша литер / литер по плану	Қабат / Этаж	Үй-жайдың, пәтердің нөмірі / Номер помещения, квартиры	Үй-жай, пәтер бөліктерінің нөмірі / Номера частей помещения, квартиры	Үй-жай пәтер бөліктерінің қызметі / Назначение частей помещения, квартиры	Ішкі алаңы бойынша алаң, соның ішінде/ площадь по внутреннему обмеру, в том числе																				
						Жалпы / общая	пайдалы / полезная	Тұрғындық / жилая	Тұрғындық емес / Нежилая	жекелеген пәтерлерде / в отдел. квартирах	Жатақханаларда / в общежитиях	Қонақ үйлерде / в гостиницах	Саудалық / Торговая	Өнеркәсіптік-өндірістік гимараттары / пром.-производств.здания	Қоймалық / Складская	Білім мекемелері/ учреждений образования	корсету кәсіпорындары / предприятий бытового	мекемелері / организаций и учреждений управления	Қоғамдық тамақтандыру / общественного питания	мекемелері/ Учреждений здравоохранения, лечб	Дене тәрбиесі-спорттық физкультурно-спортивные	мекемелері/ учреждений культуры и искусства	Көлік гимараттары мен құрылыстары / Транспортных зданий и сооружений	Инженерлік желілер / сооружение инженерных	Гараждар/ гаражей	Басқалары/ прочие
1	2	3	4	5	6	7	8	9	10	11	12	13	14	15	16	17	18	19	20	21	22	23	24	25	26	27
	А	1		1	дәліз/коридор	23,3																				23,3
				2	кабинет	15,2												15,2								
				3	кабинет	14,5												14,5								
				4	кабинет	13,8												13,8								
				5	асхана/столовая	96,8													96,8							
				6	дәліз/коридор	8,3																				8,3
				7	санитарторап/санузел	3,6																				3,6
				8	санитарторап/санузел	3,5																				3,5
				9	гардероб	5,0																				5,0
				10	ас бөлмесі/кухня	43,9													43,9							
				11	қойма/складское	3,9									3,9											
				12	дәліз/коридор	13,3																				13,3
				13	моечная	9,5													9,5							
				14	кабинет	22,4												22,4								
				15	цех	60,8								60,8												
				16	кабинет	11,5												11,5								
				17	санитарторап/санузел	6,5																				6,5
				18	қосалқы/подсобное	7,4																				7,4
				19	цех	69,1								69,1												
				20	дәліз/коридор	6,0																				6,0
				21	дәліз/коридор	14,3																				14,3
				22	кабинет	38,9												38,9								
	1 қабат бойынша қорытынды/Итого по 1 эт:					**491,5**								**129,9**	**3,9**			**116,3**	**150,2**							**91,2**
					баспалдақ/лестница:	17,1																				17,1
	1 қабат бойынша/Всего по 1 этажу					**508,6**								**129,9**	**3,9**			**116,3**	**150,2**							**108,3**

Выполнил специалист Колесник И.Е.
Маман орындады фамилиясы, аты-жәні, қолы/ Ф.И.О., подпись
12.Қар 2014 ж/г

Бөлім бастығы Мусахметова С.С.
Начальник отдела фамилиясы, аты-жәні, қолы/ Ф.И.О., подпись

2 - этаж

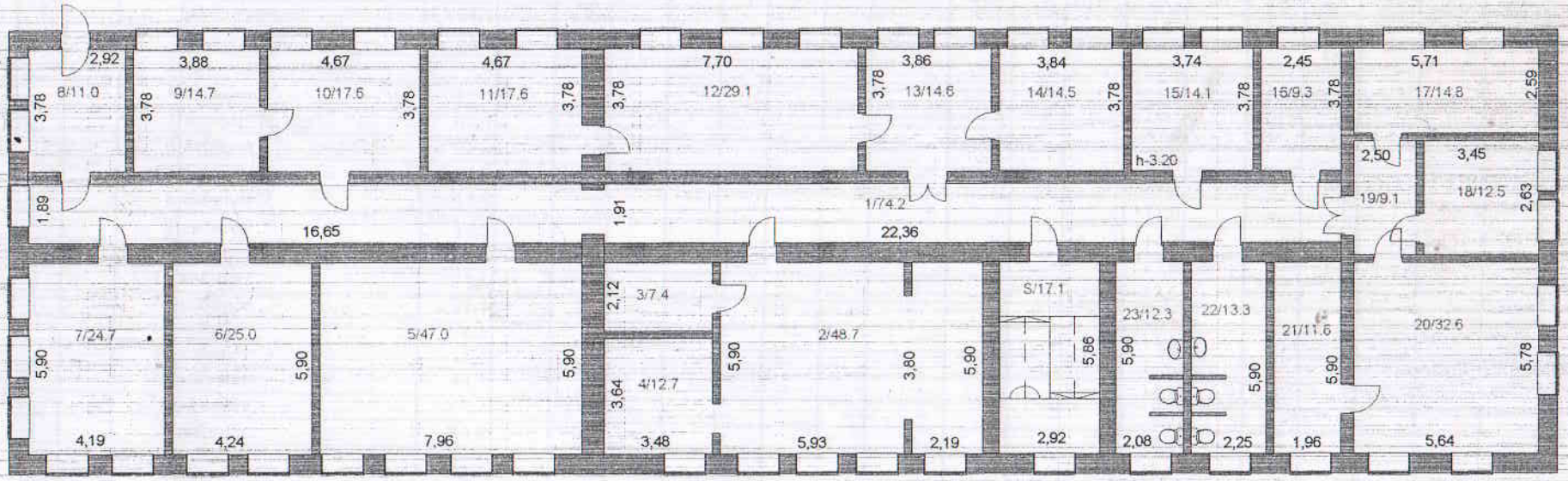

"Ақмола облысы бойынша жылжымайтын мүлік орталығы" РМКК РГКП "Центр по недвижимости по Акмолинской области"			
Мекен-жайы: Адрес:	г. Кокшетау, ул. Бауыржана Момышулы, № 192Б		
Қабаттық жоспар Поэтажный план	Литер А		М 1:200
күні/дата	орындаушы	ТАЄ/ФИО	қолы/подпись
14.11.2014	маман	Колесник И.Е.	
	тексерді	Мусахметова С.С.	

Ведомость на экспликацию к плану объекта по состоянию на 12.12.2014 г.

Жазбаның датасы / дата записи	Жоспар бойынша литер / литер по плану	Қабат / Этаж	Үй-жайдың, пәтердің нөмірі / Номер помещения, квартиры	Үй-жай, пәтер бөліктерінің нөмірі / Номера частей помещения, квартиры	Үй-жай пәтер бөліктерінің қызметі / Назначение частей помещения, квартиры	Жалпы / общая	пайдалы / полезная	Тұрғындық / жилая	Тұрғындық емес / Нежилая	жекелеген пәтерлерде / в отдел. квартирах	Жатақханаларда / в общежитиях	Қонақ үйлерде / в гостиницах	Саудалық / Торговая	Өнеркәсіптік-өндірістік / производств. назн.	гимараттары / производств. здания	Қоймалық / Складская	Білім мекемелері / учреждений образования	мекемелері / учреждений здравоохранения, соц. обеспечения	Денсаулық сақтау мекемелері / учреждения физкультурно-спортивные	мекемелері / учреждения культуры и искусства	Көлік ғимараттары мен құрылыстары / Транспортные здания и сооружения	Инженерлік жабдықтар / инженерные сооружения	Гараждар / гаражи	Басқалары / прочие
					Шығыс алаңы бойынша алаң, сонымен қатар / площадь по внутреннему обмеру, в том числе																				
1	2	3	4	5	6	7	8	9	10	11	12	13	14	15	16	17	18	19	20	21	22	23	24	25	26	27
	А	2		1	дәліз/коридор	74,2																				74,2
				2	бильярдная	48,7															48,7					
				3	қосалқы/подсобное	7,4																				7,4
				4	кабинет	12,7												12,7								
				5	конференц зал	47,0												47,0								
				6	кабинет	25,0												25,0								
				7	кабинет	24,7												24,7								
				8	кабинет	11,0												11,0								
				9	кабинет	14,7												14,7								
				10	кабинет	17,6												17,6								
				11	кабинет	17,6												17,6								
				12	кабинет	29,1												29,1								
				13	кабинет	14,6												14,6								
				14	кабинет	14,5												14,5								
				15	кабинет	14,1												14,1								
				16	кабинет	9,3												9,3								
				17	кабинет	14,8												14,8								
				18	кабинет	12,5												12,5								
				19	дәліз/коридор	9,1																				9,1
				20	лаборатория	32,6												32,6								
				21	лаборатория	11,6												11,6								
				22	санитарторап/санузел	13,3																				13,3
				23	санитарторап/санузел	12,3																				12,3
	2 қабат бойынша қорытынды/Итого по 2 эт:					**488,4**												**323,4**			**48,7**					**116,3**
					баспалдақ/лестница:	17,1																				17,1
	2қабат бойынша/Всего по 2 этажу					**505,5**												**323,4**			**48,7**					**133,4**

Выполнил специалист Колесник И.Е.
Маман орындады фамилиясы, аты-жәні, қолы/ Ф.И.О., подпись
12.Қар 2014 ж/г

Бөлім бастығы Мусахметова С.С.
Начальник отдела фамилиясы, аты-жәні, қолы/ Ф.И.О., подпись

Жазбаша атауы / Литерное обозначение	Жоспар бойынша нөмірі / по плану	Үйдің / Дома	Үй-жайдың, пәтердің нөмірі / Номер помещения, квартиры	Үй-жай, пәтер бөліктерінің нөмірі / Номера частей помещения, квартиры	Үй-жай пәтер бөліктерінің қызметі / Назначение частей помещения, квартиры	Барлығы бойынша алаң, соның ішінде / площадь, по внутреннему обмеру, в том числе																				
						Жалпы / общая	пайдалы / полезная	Тұрғындық / жилая	Тұрғындық емес / Нежилая	жекелеген пәтерлерде / в отдел. квартирах	Жатақханаларда / в общежитиях	Қонақ үйлерде / в гостиницах	Саудалық / Торговая	Өнеркәсіптік-өндірістік ғимараттары / произ-производственных зданий	Қоймалық / Складская	Білім мекемелері / учреждений образования	кәсіпорындары/ предприятий бытового обслуживания	мекемелері / учреждений управления	Қоғамдық тамақтандыру / общественного питания	мекемелері/ Учреждений здравоохранения, детей, матерей	Дене тәрбиесі-спорттық / физкультурно-спортивная	мекемелері/ учреждений культуры и искусства	Көлік ғимараттары мен құрылыстары / транспортных зданий и сооружений	Инженерлік жүйелер / инженерных сетей	Гараждар/ гаражи	Басқалары/ прочие
1	2	3	4	5	6	7	8	9	10	11	12	13	14	15	16	17	18	19	20	21	22	23	24	25	26	27
	А																									
Ғимараты б-ша қорытында/Итого по зданию:						979,9								129,9	3,9			439,7	150,2		48,7					207,5
					баспалдақ/лестница	34,2																				34,2
Ғимараты бойынша/Всего по зданию:						1014,1								129,9	3,9			439,7	150,2		48,7					241,7

Выполнил специалист Колесник И.Е.
Маман орындады фамилиясы, аты-жәні, қолы/ Ф.И.О., подпись
12.Қар 2014 ж/г

Бөлім бастығы Мусахметова С.С.
Начальник отдела фамилиясы, аты-жәні, қолы/ Ф.И.О., подпись