«Азаматтарға арналған үкімет» мемлекеттік корпорациясы» коммерциялық емес акционерлік қоғамының Алматы қаласы бойынша филиалы

Филиал некоммерческого акционерного общества «Государственная корпорация «Правительство для граждан» по г. Алматы

ТҮГЕНДЕУ ІСІ
ИНВЕНТАРНОЕ ДЕЛО

Түгендеу
Инвентарный 7/9453

Орам
Квартал

Көшесі
пл. **Республики** **д. 4**

Район **Бостандыкский**

Кадастрлық номірі
Кадастровый номер **20:313:005:051:1**

Алматы қаласы
г.Алматы

Басталған күні Начато 23.05.2024 ж/г.

«Азаматтарға арналған үкімет» мемлекеттік корпорациясы» коммерциялық емес акционерлік қоғамының Алматы қаласы бойынша филиалы

Филиал некоммерческого акционерного общества «Государственная корпорация «Правительство для граждан» по городу Алматы

ЖЫЛЖЫМАЙТЫН МҮЛІК ОБЪЕКТІСІНІҢ КАДАСТРЛЫҚ ПАСПОРТЫ
КАДАСТРОВЫЙ ПАСПОРТ ОБЪЕКТА НЕДВИЖИМОСТИ

Қоғамдық - іскерлік мекеме / Общественно-деловое учреждение

1.	Облысы Область	
2.	Ауданы Район	
3.	Қала (кенті, елді мекені) Город (поселок, населенный пункт)	**Алматы қ.** **г. Алматы**
4.	Қаладағы аудан Район в городе	**ауд. Бостандық** **р-н Бостандыкский**
5.	Мекен-жайы Адрес	**Республика ал., 4 ү.** **пл. Республики, д. 4**
6.	Мекенжайдың тіркеу коды Регистрационный код адреса	**0201300117035406**
7.	Кадастрлық нөмір Кадастровый номер	**20:313:005:051; 20:313:005:051:1**
8.	Кадастрлық іс нөмірі Номер кадастрового дела	**7/9453**

Паспорт 2024 жылғы «23» мамыр жағдайы бойынша жасалған
Паспорт составлен по состоянию на «23» мая 2024 года

Тапсырыс № / № заказа 002257592509

Осы құжат «Электрондық құжат және электрондық цифрлық қолтаңба туралы» 2003 жылғы 7 қаңтардағы N 370-II ҚРЗ 1 бабына сәйкес қағаз жеткізгіштегі құжатпен бірдей.
Данный документ согласно пункту 1 статьи 370-II ЗРК от 7 января 2003 года «Об электронном документе и электронной цифровой подписи» равнозначен документу на бумажном носителе.

Электронд ЖМБМК АЖ-дан алынған және қызмет берушінің электрондық-цифрлық қолтаңбасымен қол қойылған деректерді қамтиды: «Азаматтарға арналған үкімет» мемлекеттік корпорациясы» коммерциялық емес акционерлік қоғамының Алматы қаласы бойынша филиалы
Электронный содержит данные, полученные из ИС ЕГКН и подписанные электронно-цифровой подписью услугодателя: Филиал некоммерческого акционерного общества «Государственная корпорация «Правительство для граждан» по городу Алматы

ЖЕР УЧАСКЕСІ ТУРАЛЫ ЖАЛПЫ МӘЛІМЕТТЕР
ОБЩИЕ СВЕДЕНИЯ О ЗЕМЕЛЬНОМ УЧАСТКЕ

Кадастрлық нөмір / Кадастровый номер	**20:313:005:051**
Меншік түрі / Форма собственности*	**-**
Жер учаскесіне құқық түрі / Вид права на земельный участок	**жеке меншік/частная собственность**
Жалға алудың аяқталу мерзімі мен күні / Срок и дата окончания аренды**	**-**
Жер учаскесінің алаңы, гектар/квадрат метр / Площадь земельного участка, гектар/квадратный метр***	**2.9933 гектар.**
Жердің санаты / Категория земель	**Елді мекендердің (қалалардың, кенттер мен ауылдық елді мекендердің) жері/Земли населенных пунктов (городов, поселков и сельских населенных пунктов)**
Жер учаскесінің нысаналы мақсаты / Целевое назначение земельного участка****	**әкімшілік ғимаратты пайдалану және қызмет көрсету үшін/ для эксплуатации и обслуживания административного здания**
Елді мекендегі функционалдық аймақ (бар болса) / Функциональная зона в населенном пункте (при наличии)*****	**-**
Жер учаскесін пайдаланудағы шектеулер мен ауыртпалықтар / Ограничения в использовании и обременения земельного участка	**Анықталмаған/ Не определено**
Бөлінуі (бөлінеді/бөлінбейді) / Делимость (делимый, неделимый)	**Бөлінбейтін/ Неделимый**

Ескертпе / Примечание:
** меншік нысаны: мемлекеттік меншік, жеке меншік, кондоминиум / форма собственности: государственная собственность, частная собственность, кондоминиум;*
*** аяқталу мерзімі мен күні уақытша жер пайдалану кезінде көрсетіледі / срок и дата окончания указывается при временном землепользовании;*
**** шаршы метр елді мекендердің жері санаты үшін. Жер учаскесі ауданының үлесі бар болса қосымша көрсетіледі / квадратный метр для категории земель населенных пунктов. Дополнительно указывается доля площади земельного участка при наличии;*
***** жеке қосалқы шаруашылық жүргізу үшін берілген жағдайда жер учаскесі телімінің түрі көрсетіледі / в случае предоставления для ведения личного подсобного хозяйства, указывается вид надела земельного участка;*
****** жергілікті атқарушы органның шешіміне сәйкес елді мекендер жерлеріндегі функционалдық аймақ / функциональная зона на землях населенных пунктов согласно решения местного исполнительного органа.*

Осы құжат «Электрондық құжат және электрондық цифрлық қолтаңба туралы» 2003 жылғы 7 қаңтардағы N 370-II ҚРЗ 1 бабына сәйкес қағаз жеткізгіштегі құжатпен бірдей
Данный документ согласно пункту 1 статьи 370-II ЗРК от 7 января 2003 года «Об электронном документе и электронной цифровой подписи» равнозначен документу на бумажном носителе.

*Штрих-код ЖМЕМК АЖ-дан алынған және қызмет берушінің электрондық-цифрлық қолтаңбасымен қол қойылған деректерді қамтиды: «Азаматтарға арналған үкімет» мемлекеттік корпорациясы» коммерциялық емес акционерлік қоғамының Алматы қаласы бойынша филиалы
*Штрих-код содержит данные, полученные из ИС ЕГКН и подписанные электронно-цифровой подписью услугодателя: Филиал некоммерческого акционерного общества «Государственная корпорация «Правительство для граждан» по городу Алматы

Жер учаскесінің жоспары*
План земельного участка*

Ескертпе / Примечание:
** Бірыңғай мемлекеттік жылжымайтын мүлік кадастрының ақпараттық жүйесінің Жария кадастрлық картасында көрсетілген координаттар жүйесіндегі сызықтардың өлшемдері / меры линий в системе координат, указанной в Публичной кадастровой карте информационной системы единого государственного кадастра*

Масштабы / Масштаб _____

Шартты белгілер / Условные обозначения:

тіркелген жер учаскесі / зарегистрированный земельный участок

жобаланатын жер учаскесі / проектируемый земельный участок

іргелес жер учаскесі / смежный земельный участок

Осы құжат «Электрондық құжат және электрондық цифрлық қолтаңба туралы» 2003 жылғы 7 қаңтардағы N 370-II ҚРЗ 1 бабына сәйкес қағаз жеткізгіштегі құжатпен бірдей.
Данный документ согласно пункту 1 статьи 370-II ЗРК от 7 января 2003 года «Об электронном документе и электронной цифровой подписи» равнозначен документу на бумажном носителе.

*Ақпарат ЖМБМК АЖ-дан алынған және қызмет берушінің электрондық-цифрлық қолтаңбасымен қол қойылған деректерді қамтиды. «Азаматтарға арналған үкімет» мемлекеттік корпорациясы» коммерциялық емес акционерлік қоғамының Алматы қаласы бойынша филиалы
*Информация содержит данные, полученные из ИС ЕГКН и подписанные электронно-цифровой подписью услугодателя. Филиал некоммерческого акционерного общества «Государственная корпорация «Правительство для граждан» по городу Алматы

024-230307917

Сызықтардың өлшемін шығару
Выноска мер линий

Бұрылысты нүктелердің № / № поворотных точек	Сызықтардың өлшемі / Меры линий, метр

Жылжымайтын мүліктің бірыңғай мемлекеттік кадастры ақпараттық жүйесінің Жария кадастрлық картасында көрсетілген координаттар жүйесіндегі сызықтарың өлшемдері / Меры линий в системе координат, указанной в Публичной кадастровой карте информационной системы единого государственного кадастра недвижимости

Бірыңғай мемлекеттік координаттар жүйесіндегі сызықтардың өлшемдері / Меры линий в единой государственной системе координат

Шектес жер учаскелердің кадастрлық нөмірлері (жер санаттары)*
Кадастровые номера (категории земель) смежных земельных участков*

Бастап / От	Дейін / До	Сипаттамасы / Описание
---	---	--- --- ---

Жоспар шекарасындағы бөгде жер учаскелері
Посторонние земельные участки в границах плана

Жоспардағы № / № на плане	Жоспар шегіндегі бөтен жер учаскелерінің кадастрлық нөмірлері / Кадастровые номера посторонних земельных участков в границах плана	Ауданы / Площадь, гектар/кв. метр**

Ескертпе / Примечание:
** шектесулердің сипаттамасы жер учаскесіне сәйкестендіру құжатын дайындау сәтіне жарамды / описание смежеств действительно на момент изготовления идентификационного документа на земельный участок.*
*** шаршы метр елді мекендердің жері санаты үшін / квадратный метр для категории земель населенных пунктов*

Осы құжат «Электрондық құжат және электрондық цифрлық қолтаңба туралы» 2003 жылғы 7 қаңтардағы N 370-II ҚРЗ 1 бабына сәйкес қағаз жеткізгіштегі құжатпен бірдей.
Данный документ согласно пункту 1 статьи 370-II ЗРК от 7 января 2003 года «Об электронном документе и электронной цифровой подписи» равнозначен документу на бумажном носителе.

*Актрисы ЖМБМК АЖ-дан алынған және қызмет беруші электрондық-цифрлық қолтаңбасымен қол қойылған деректерді қамтады: «Азаматтарға арналған үкімето мемлекеттік корпорациясы» коммерциялық емес акционерлік қоғамының Алматы қаласы бойынша филиалы
*Актрисы содержит данные, полученные из ИС ЕГКН и подписанные электронно-цифровой подписью услугодателя: Филиал некоммерческого акционерного общества «Государственная корпорация «Правительство для граждан» по городу Алматы

ҒИМАРАТТАР, ҚҰРЫЛЫСТАР, ҚҰРЫЛЫСЖАЙЛАР ТУРАЛЫ ЖАЛПЫ МӘЛІМЕТТЕР / ОБЩИЕ СВЕДЕНИЯ О ЗДАНИЯХ, СТРОЕНИЯХ, СООРУЖЕНИЯХ

Қоғамдық - іскерлік мекеме / Общественно-деловое учреждение

Сериясы, жобаның түрі Серия, тип проекта	-	7. Тұрғын ауданы Жилая площадь	
Қабат саны Число этажей	**6+подвал+подвал+ технический этаж**	8. Тұрғын емес үй-жайдың ауданы Площадь нежилых помещений	**33101.1**
Құрылыс ауданы Площадь застройки	**7075.9**	9. Пәтер саны Число квартир	
Ғимараттың аукымы Объем здания	**169150**	10. Үй-жайлар, бөлмелер саны Число помещений, комнат	**1225**
Жалпы ауданы Общая площадь	**33101.1**	11. Қабырға материалы Материал стен	**темірлі бетон железобетон**
Балконның, лоджияның және т.б. ауданы Площадь балкона, лоджии и т.п.		12. Салынған жылы Год постройки	**1979**

Табиғи тозу Физический износ	**45**
Нысаналы мақсаты (литер) Целевое назначение (литер)	**әкімшілік ғимаратын пайдалану(А)** **эксплуатация административного здания(А)**
Қордың санаты Категория фонда	**тұрғын емес** **нежилой**

(тұрғын емес/тұрғын, егер кейінгі объект көп пәтерлі тұрғын үйде орналасса, «көп пәтерлі тұрғын үйдің құрамындағы кейінгі объект» деп көрсету қажет) /
(нежилой/жилой, если вторичный объект расположен в многоквартирном жилом доме, необходимо указать "ВО в составе МЖД")

...никалық паспортқа қоса берілетін құжаттардың тізбесі
...речень документов, прилагаемых к техническому паспорту:

1. Қабаттық жоспарлар Поэтажные планы	9
2. Қабаттық жоспарларға экспликация Экспликация к поэтажным планам	1
3. Ерекше белгілері Особые отметки	**техникалық сипаттамаларының өзгеруі туралы 23.05.2024 ж. қорытынды берілген. / Выдано заключение об изменении технических характеристик от 23.05.2024 г.(А)**

Паспорт 2024 жылғы «23» мамыр жағдайы бойынша жасалған
Паспорт составлен по состоянию на «23» мая 2024 года

Тапсырыс № / № заказа 002257592509

...ы құжат «Электрондық құжат және электрондық цифрлық қолтаңба туралы» 7-бабының 1 тармақшасына сәйкес қағаз өлшемдегі құжатпен бірдей.
...ный документ согласно пункту 1 статьи 7 Закона «Об электронном документе и электронной цифровой подписи» равнозначен документу на бумажном носителе.

...ны ЖМБМК АЖ-дан алынған және қызмет берушінің электрондық-цифрлық қолтаңбасымен қол қойылған деректерді қамтиды: «Азаматтарға арналған үкімет» ...ы корпорациясын коммерциялық емес акционерлік қоғамының Алматы қаласы бойынша филиалы
...ерчиса содержит данные, полученные из ИС ЕГКН и подписанные электронно-цифровой подписью услугодателя: Филиал некоммерческого акционерного общества ...ударственная корпорация «Правительство для граждан» по городу Алматы
...024-2000/657917

№		Жеке/ағаш пәтерлерде / В отдельных квартирах	Даліз тәрізді үйжайлар / В помещениях коридорного типа	Жатақханаларда / В общежитиях	Қонақ үйлерде / В гостиницах	Ортақ аудан есебінен / Из общего числа площади				Бөлме саны бойынша пәтерлерді бөлу / Распределение квартир по числу комнат				
						Мансардалардағы / в мансардах	Жертөлелерде / в подвалах	Тәменгі қабаттарда / в цок.этажах	Барактарда / в бараках	1-бөлмелі / 1-комнатные	2-бөлмелі / 2-комнатные	3-бөлмелі / 3-комнатные	4 бөлмелі / 4-комнатные	5 бөлмелі / 5-комнатные
01	Тұрғын пәтерлер саны / Количество жилых квартир													
02	Тұрғын бөлмелер саны / Количество жилых помещений													
03	Жалпы аудан, м2 / Общая площадь, м2													
04	Тұрғын аудан, м2 / Жилая площадь, м2													

ТҰРҒЫН ЕМЕС ҮЙ-ЖАЙЛАР / НЕЖИЛЫЕ ПОМЕЩЕНИЯ

Ауданы / Площадь	Тұрғын емес үй-жайлардағы тұрғын ауданы / Жилая площадь в нежилых помещениях	Сауда-саттық / Торговая	Өнеркәсіптік-өндірістік ғимараттармен құрылыстар / Промышленно-производственных зданий и сооружений	Қоймалық / Складская	Тұрмыстық қызмет көрсету / Бытового обслуживания	Гараждар / Гаражи	Ғылыми,банктік, қоғамдық басқару ұйымдары және мекемелері т.б. / Организаций и учреждений управления, научных, банковских, общественных и т. д.	Қоғамдық тамақтандыру / Общественного питания	Білім мекемелері / Учреждений образования	Көлік ғимараттары мен құрылыстары / Транспортных зданий и сооружений	Емдеуге арналған, денсаулық сақтаулар / Здравоохранения, лечебного назначения	Дене-шынықтыру және спорт / Физкультуры и спорта	Мәдениет және өнер мекемелері / Учреждений культуры и искусства	Инженерлік желілер құрылыстары / Сооружений инженерных сетей	Басқа / Прочие	Барлығы / Всего
1	2	3	4	5	6	7	8	9	10	11	12	13	14	15	16	17
Негізгі / Основная							10253.6	753.6								11007.2
Қосалқы / Вспомогательная				1076.7										1694.2	19323	22093.9

Осы құжат «Электрондық құжат және электрондық цифрлық қолтаңба туралы» 7-бабының 1 тармақшасына сәйкес қағаз жеткізгіштегі құжатпен бірдей.
Данный документ согласно пункту 1 статьи 7 Закона «Об электронном документе и электронной цифровой подписи» равнозначен документу на бумажном носителе.

*штрих-код ЖМБМК АЖ-дан алынған және қызмет берушінің электрондық-цифрлық қолтаңбасымен әзп қойылған деректерді қамтады: «Алматтарға арналған үкімет» мемлекеттік корпорациясы» коммерциялық емес акционерлік қоғамының Алматы қаласы бойынша филиалы
*штрих-код содержит данные, полученные из ИС ЕГКН и подписанные электронно-цифровой подписью услугодателя: Филиал некоммерческого акционерного общества «Государственная корпорация «Правительство для граждан» по городу Алматы

КОНСТРУКТИВТІК ЭЛЕМЕНТТЕРДІҢ ЖӘНЕ ИНЖЕНЕРЛІК ҚҰРАЛ-ЖАБДЫҚТАРДЫҢ ТЕХНИКАЛЫҚ
ТЕХНИЧЕСКОЕ ОПИСАНИЕ КОНСТРУКТИВНЫХ ЭЛЕМЕНТОВ И ИНЖЕНЕРНОГО ОБОРУДОВАНИЯ

Конструктивтік элементтердің атауы Наименование конструктивных элементов		Конструктивтік элементтердің сипаттамасы (материал, әрлеуі және т.б.) Описание конструктивных элементов (материал, отделка и т.д.)	Техникалық жағдайы (отыруы, шіруі, жарылуы және т.б.) Техническое состояние (осадка, гниль, трещины и т.д.)	Тозу % Износ %	Ағымдағы өзгерістер / Текущие изменения
2		3	4	5	6
Эксплуатация административного здания					
Іргетасы Фундамент		темірлі бетон железобетон	Қанағаттанарлықсыз Неудовлетворительное	45	
а)	ішкі және сыртқы тұрақты қабырғалары наружные и внутренние капитальные	темірлі бетон железобетон	Қанағаттанарлықсыз Неудовлетворительное	45	
б)	ара қабырға перегородки	гипсокартон гипсокартон	Қанағаттанарлықсыз Неудовлетворительное	45	
Арақабын Перекрытия	шатырлық чердачное	темірлі бетон железобетон	Қанағаттанарлықсыз Неудовлетворительное	45	
	қабатаралық междуэтажное	темірлі бетон железобетон	Қанағаттанарлықсыз Неудовлетворительное	45	
Тыбе Крыша		жұмсақ мягкая	Қанағаттанарлықсыз Неудовлетворительное	45	
Едек Полы	1-ші қабаттың 1-го этажа	паркет паркет	Қанағаттанарлықсыз Неудовлетворительное	45	
	келесі қабаттардың последующих этажей	паркет паркет	Қанағаттанарлықсыз Неудовлетворительное	45	
Ойықтар Проемы	терезелер окна	металлопластик металлопластик	Қанағаттанарлықсыз Неудовлетворительное	45	
	есіктер двери	ағаш деревянные	Қанағаттанарлықсыз Неудовлетворительное	45	
Өрлеу жұмыстары Отделочные работы	ішкі внутренние	левкас левкас	Қанағаттанарлықсыз Неудовлетворительное	45	
	сыртқы наружные	керамогранитті плита керамогранитная плитка	Қанағаттанарлықсыз Неудовлетворительное	45	
Мұтық су мен қамтамастандырылған Горячее водоснабжение		нә / да	Қанағаттанарлықсыз Неудовлетворительное	45	
Су құбыры / Водопровод		нә / да	Қанағаттанарлықсыз Неудовлетворительное	45	
Канализация / Канализация		нә / да	Қанағаттанарлықсыз Неудовлетворительное	45	
Электрмен жарықтандыру Электроснабжение		нә / да	Қанағаттанарлықсыз Неудовлетворительное	45	
Жылу Отопление	пешті / печное				
	газ пешті / печное газовое				
	ЖЭО-дан / от ТЭЦ	нә / да	Қанағаттанарлықсыз Неудовлетворительное	45	
	АГВ-дан / от АГВ				
	жеке жылу қондырғылған от индивидуальной отопительной установки: газбен на газе				
	жеке жылу қондырғылған от индивидуальной отопительной установки: қатты отынмен на твердом топливе				
	аудандық қазандығынан от районной котельной: газбен на газе				
	аудандық қазандығынан от районной котельной: қатты отынмен на твердом топливе				
Кілтқа жұмыстар / Разные работы					

Бұл құжат «Электрондық құжат және электрондық цифрлық қолтаңба туралы» 7-бабының 1 тармақшасына сәйкес қағаз жеткізгіштегі құжатпен бірдей.
Данный документ согласно пункту 1 статьи 7 Закона «Об электронном документе и электронной цифровой подписи» равнозначен документу на бумажном носителе.

Электронна ЖМЛМК АЖ-дан алынған және қызмет берушінің электрондық-цифрлық қолтаңбасымен қол қойылған деректерді қамтады: «Азаматтарға арналған үкімет» мемлекеттік корпорациясы коммерциялық емес акционерлік қоғамының Алматы қаласы бойынша филиалы
Электронный содержит данные, полученные из ИС ЕГКН и подписанные электронно-цифровой подписью услугодателя: Филиал некоммерческого акционерного общества «Государственная корпорация «Правительство для граждан» по городу Алматы
2024-2000/657817

ЭКСПЛИКАЦИЯ ЗЕМЕЛЬНОГО УЧАСТКА, м2

Жер кесіп беру құжаттары бойынша / По землеотводным документам	Нақты қолданылуы бойынша / По фактическому использованию	Құрылысы бар алаң / Застроенная площадь			Салынбаған алаң / Незастроенная площадь												
								жабдықталған алаңдар / оборудованные площадки				жасыл отырғызулар / зеленые насаждения					
													соның ішінде / в том числе				
		барлығы / всего	негізгі құрылымдар / под основными строениями	бөлек құрылымдар мен ғимараттар / под прочими постройками и сооружениями	асфальттік жабын / асфальтовые покрытия	басқадай жабындар / прочие замощения	топырақ / грунт	барлығы / всего	спорттық / спортивные	балалар / детские	шаруашылық / хозяйственные	барлығы / всего	ағаш отырғызылған газон / газон с деревьями	жеміс бағы / плодовый сад	гүл егілген газон / цветочные клумбы	бау-бақша / огород	басқалары / прочие
1	2	3	4	5	6	7	8	9	10	11	12	13	14	15	16	17	18
29933 м2		7075.9	7075.9				21194.1										

Негізгі және қызметтік құрылымдардың, суық жапсаржай, жертөле, аулалық ғимараттар, жабындардың қолдану орны мен сипаттамасы
Назначение и характеристика основных и служебных строений, холодных пристроек, подвалов, дворовых сооружений, замощений

Жоспардағы литер / Литер по плану	Қолданылу орны / Назначение	Ауданы, м2 / Площадь, м2	Көлемі, м3 / Объем, м3	Тозу / Износ, %	Конструктивтік элементтердің сипаттамасы / Описание конструктивных элементов					
					іргетас / фундамент	қабырға және аралық қабырғалар / стены и перегородки	аражабын / перекрытия	шатыр / кровля	еден / полы	ойықтар / проемы
1	2	3	4	5	6	7	8	9	10	11

Осы құжат «Электрондық құжат және электрондық цифрлық қолтаңба туралы» 7-бабының 1 тармағының сәйкес қағаз жеткізгіштегі құжатпен бірдей.
Данный документ согласно пункту 1 статьи 7 Закона «Об электронном документе и электронной цифровой подписи» равнозначен документу на бумажном носителе.

*штрих-код ЖМБМК АЖ-дың алынған және қызмет берушінің электрондық-цифрлық қолтаңбасымен қол қойылған деректерді қамтиды: «Алматыдағы арнаулы үкімет» мемлекеттік корпорациясы» коммерциялық емес акционерлік қоғамының Алматы қаласы бойынша филиалы
*штрих-код содержит данные, полученные из ИС ЕГКН и подписанные электронно-цифровой подписью услугодателя: Филиал некоммерческого акционерного общества «Государственная корпорация «Правительство для граждан» по городу Алматы

Жоспардағы литер / Литер по плану	Қолданылу орны / Назначение	Ауданы, м2 / Площадь, м2	Көлемі, м3 / Объем, м3	Тозу / Износ, %	Конструктивтік элементтердің сипаттамасы / Описание конструктивных элементов					
					іргетас / фундамент	қабырға және ара қабырғалар / стены и перегородки	аражабын / перекрытия	шатыр / кровля	еден / полы	ойықтар / проемы
1	2	3	4	5	6	7	8	9	10	11
А	әкімшілік ғимаратын пайдалану эксплуатация административного здания	7075.9	169150	45	темірлі бетон железобетон	темірлі бетон железобетон	темірлі бетон/железобетон; темірлі бетон/железобетон	жұмсақ мягкая	паркет паркет	металлопластик металлопластик
	Итого:	**7075.9**	**169150**							

Осы құжат «Электрондық құжат және электрондық цифрлық қолтаңба туралы» 7-бабының 1 тармағының сәйкес қағаз жеткізгіштегі құжатпен бірдей.
Данный документ согласно пункту 1 статьи 7 Закона «Об электронном документе и электронной цифровой подписи» равнозначен документу на бумажном носителе.

*штрих-код ЖМБМК АЖ-дан алынған және қызмет берушінің электрондық-цифрлық қолтаңбасымен қол жеткізілген деректері қамтиды: «Азаматтарға арналған үкімет» мемлекеттік корпорациясы» коммерциялық емес акционерлік қоғамының Алматы қаласы бойынша филиалы
*штрих-код содержит данные, полученные из НС ЕГКН и подписанные электронно-цифровой подписью услугодателя: Филиал некоммерческого акционерного общества «Государственная корпорация «Правительство для граждан» по городу Алматы

ЭКСПЛИКАЦИЯ К ПЛАНУ ОБЪЕКТА НЕДВИЖИМОГО ИМУЩЕСТВА

Жазылған күні / Дата записи	Жоспар бойынша литер / Литер по плану	Қабат / Этаж	Үй-жайлардың, бөлмелердің нөмірі /	Үй-жайлардың, бөлмелердің бөліктерінің нөмірі / Номера частей помещения, квартиры	Үй-жайлардың, пәтерлердің бөліктерінің мақсаты/ Назначение частей помещения, квартиры	Бөлмелердің бойынша ауданы (ш.м), оның ішінде / Площадь по внутреннему обмеру (кв. м.), в том числе																				
						Жалпы / Общая	Пайдалы / Полезная	Тұрғын / Жилая	Тұрғын емес / Нежилая	Жеке пәтерлерде / В отдельных квартирах	Жатақханаларда / В общежитиях	Қонақ үйлерде / В гостиницах	Сауда-саттық / Торговая	Өндірістік-өнеркәсіптік ғимараттар мен құрылыстар / Промышленно-производственных зданий и сооружений	Қойма / Складская	Білім беру мекемелері / Учреждений образования	Халыққа тұрмыстық қызмет көрсету кәсіпорындары / Предприятий бытового обслуживания	Басқарма, ғылыми, банкілік, қоғамдық ұйымдар мен мекемелер және т.б. / Организаций и учреждений управления, научных, банковских, общественных и т.п.	Қоғамдық тамақтандыру кәсіпорындары / Предприятий общественного питания	Денсаулық сақтау, емдеу мекемелері / Учреждений здравоохранения, лечебного назначения	Физкультура-спорттық / Физкультурно-спортивная	Мәдениет және өнер мекемелері / Учреждений культуры и искусства	Көліктік құрылыстар мен ғимараттар / Транспортных зданий и сооружений	Инженерлік желілер мекемелері / Сооружений инженерных сетей	Гараждар / Гаражей	Басқалар / Прочие
1	2	3	4	5	6	7	8	9	10	11	12	13	14	15	16	17	18	19	20	21	22	23	24	25	26	27
23.05.2024	А	Подвал		1	техническое	90.8																				90.8
				2	коридор	817.5																				817.5
				3	склад	117.2									117.2											
				4	склад	71									71											
				5	склад	51.2									51.2											
				6	коридор	39.7																				39.7
				7	мастерская	17.2																				17.2
				8	склад	12.5									12.5											
				9	служебное	11.7																				11.7
				10	трансформаторная	16.1																		16.1		
				11	трансформаторная	15.9																		15.9		
				12	трансформаторная	16.6																		16.6		
				13	служебное	25																				25

Осы құжат «Электрондық құжат және электрондық цифрлық қолтаңба туралы» 7-бабының 1 тармақшасына сәйкес қағаз жеткізгіштегі құжатпен бірдей.
Данный документ согласно пункту 1 статьи 7 Закона «Об электронном документе и электронной цифровой подписи» равнозначен документу на бумажном носителе.

*штрих-код ЖМБМК АЖ-дан алынған және қызмет берушінің электрондық-цифрлық қолтаңбасымен қол қойылған деректерді қамтиды: «Азаматтарға арналған үкімет» мемлекеттік корпорациясы» коммерциялық емес акционерлік қоғамының Алматы қаласы бойынша филиалы
*штрих-код содержит данные, полученные из ИС ЕГКН и подписанные электронно-цифровой подписью услугодателя: Филиал некоммерческого акционерного общества «Государственная корпорация «Правительство для граждан» по городу Алматы

Жазылған күні / Дата записи	Жоспар бойынша литер / Литер по плану	Қабат / Этаж	Үй-жайлардың, бөлмелердің нөмірі /	Үй-жайлардың, бөлмелердің бөліктерінің нөмірі / Номера частей помещения, квартиры	Үй-жайлардың, пәтерлердің бөліктерінің мақсаты/ Назначение частей помещения, квартиры	Площадь по внутреннему обмеру (кв. м.), в том числе: Жалпы / Общая	Пайдалы / Полезная	Тұрғын / Жилая	Тұрғын емес / Нежилая	Жеке пәтерлерде / В отдельных квартирах	Жатақханаларда / В общежитиях	Қонақ үйлерде / В гостиницах	Сауда-саттық / Торговая	Өндірістік-өнеркәсіптік ғимараттар мен құрылыстар / Промышленно-производственных зданий и сооружений	Қоймақ / Складская	Білім беру мекемелері / Учреждений образования	Халыкка тұрмыстық қызмет көрсету кәсіпорындары / Предприятий бытового обслуживания	Басқарма, ғылыми, банкілік, қоғамдық ұйымдар мен мекемелер және т.б. / Организаций и учреждений управления, научных, банковских, общественных и т.п.	Қоғамдық тамақтандыру кәсіпорындары / Предприятий общественного питания	Денсаулық сақтау, емлеу мекемелері / Учреждений здравоохранения, лечебного назначения	Физкультура-спорттық / Физкультурно-спортивная	Мәдениет және өнер мекемелері / Учреждений культуры и искусства	Көліктік құрылыстар мен ғимараттар / Транспортных зданий и сооружений	Инженерлік желілер мекемелері / Сооружений инженерных сетей	Гараждар / Гаражей	Басқалар / Прочие
1	2	3	4	5	6	7	8	9	10	11	12	13	14	15	16	17	18	19	20	21	22	23	24	25	26	27
				14	служебное	10.2																				10.2
				15	трансформаторная	16.5																		16.5		
				16	трансформаторная	15.9																		15.9		
				17	антифризная	28.1																		28.1		
				18	трансформаторная	51																		51		
				19	антифризная	28.3																		28.3		
				20	трансформаторная	33.6																		33.6		
				21	коридор	116.6																				116.6
				22	служебное	48.8																				48.8
				23	склад	11.9									11.9											
				24	склад	10.9									10.9											
				25	насосная	60.1																		60.1		
				26	кондиционная	590																		590		
				27	электрощитовая	28																		28		
				28	служебное	22.9																		22.9		

Осы құжат «Электрондық құжат және электрондық цифрлық қолтаңба туралы» 7-бабының 1 тармақшасына сәйкес қағаз жеткізгіштегі құжатпен бірдей.
Данный документ согласно пункту 1 статьи 7 Закона «Об электронном документе и электронной цифровой подписи» равнозначен документу на бумажном носителе.

*штрих-код ЖМБМК АЖ-дан алынған және вызвет берушінің электрондық-цифрлық қолтаңбасымен қол қойылған деректерді қамтиды: «Азаматтарға арналған үкімето мемлекеттік корпорациясы» коммерциялық емес акционерлік қоғамының Алматы қаласы бойынша филиалы
*штрих-код содержит данные, полученные из ИС ЕГКН и подписанные электронно-цифровой подписью услугодателя: Филиал некоммерческого акционерного общества «Государственная корпорация «Правительство для граждан» по городу Алматы

Жазылған күні / Дата записи	Жоспар бойынша литер / Литер по плану	Кабат / Этаж	Үй-жайлардың, болмелердің нөмірі /	Үй-жайлардың, болмелердің бөліктерінің мақсаты / Номера частей помещения, квартиры	Үй-жайлардың, пәтерлердің бөліктерінің мақсаты/ Назначение частей помещения, квартиры	Площадь по внутреннему обмеру (кв. м.), в том числе: Жалпы / Общая	Пайдалы / Полезная	Тұрғын / Жилая	Тұрғын емес / Нежилая	Жеке пәтерлерде / В отдельных квартирах	Жатақханаларда / В общежитиях	Қонақ үйлерде / В гостиницах	Сауда-саттық / Торговая	Өндірістік-өнеркәсіптік пәмәрәттар мен құрылыстар / Промышленно-производственных зданий и сооружений	Қоймақ / Складская	Білім беру мекемелері / Учреждений образования	Халыққа тұрмыстық қызмет көрсету кәсіпорындары / Предприятий бытового обслуживания	Басқарма, гылыми, банкілік, қоғамдық ұйымдар мен мекемелер және т.б. / Организаций и учреждений управления, научных, банковских, общественных и т.п.	Қоғамдық тамақтандыру кәсіпорындары / Предприятий общественного питания	Денсаулық сақтау, емдеу мекемелері / Учреждений здравоохранения, лечебного назначения	Физкультура-спорттық / Физкультурно-спортивная	Мәдениет және өнер мекемелері / Учреждений культуры и искусства	Көліктік құрылыстар мен ғимаратар / Транспортных зданий и сооружений	Инженерлік желілер мекемелері / Сооружений инженерных сетей	Гараждар / Гаражей	Басқалар / Прочие
1	2	3	4	5	6	7	8	9	10	11	12	13	14	15	16	17	18	19	20	21	22	23	24	25	26	27
				29	склад	16.5									16.5											
				30	техническое	21.3																				21.3
				31	техническое	21.3																				21.3
				32	техническое	21.3																				21.3
				33	техническое	21.3																				21.3
				34	техническое	21.3																				21.3
				35	кондиционная	11.8																		11.8		
				36	кондиционная	7.8																		7.8		
				37	кондиционная	151.1																		151.1		
				38	коридор	22.9																				22.9
				39	техническое	14.8																				14.8
				40	техническое	9																				9
				41	техническое	9																				9
				42	техническое	14.8																				14.8
				43	техническое	14.8																				14.8

Осы құжат «Электрондық құжат және электрондық цифрлық қолтаңба туралы» 7-бабының 1 тармақшасына сәйкес қағаз жеткізгіштегі құжатпен бірдей.
Данный документ согласно пункту 1 статьи 7 Закона «Об электронном документе и электронной цифровой подписи» равнозначен документу на бумажном носителе.

*штрих-код ЖМБМК АЖ-дан алынған және қызмет берушінің электрондық-цифрлық қолтаңбасымен көп қойылған деректерді қамтады: «Азаматтарға арналған үкімет» мемлекеттік корпорациясы» коммерциялық емес акционерлік қоғамының Алматы қаласы бойынша филиалы
*штрих-код содержит данные, полученные из ИС ЕГКН и подписанные электронно-цифровой подписью услугодателя: Филиал некоммерческого акционерного общества «Государственная корпорация «Правительство для граждан» по городу Алматы

Жазылған күні / Дата записи	Жоспар бойынша литер / Литер по плану	Қабат / Этаж	Үй-жайлардың, бөлмелердің нөмері /	Үй-жайлардың, бөлмелердің бөліктерінің нөмері / Номера частей помещения, квартиры	Үй-жайлардың, пәтерлердің бөліктерінің мақсаты/ Назначение частей помещения, квартиры	Пәнаналь по внутреннему обмеру (кв. м.), в том числе: Жалпы / Общая	Пайдалы / Полезная	Тұрғын / Жилая	Тұрғын емес / Нежилая	Жеке пәтерлерде / В отдельных квартирах	Жатақханаларда / В общежитиях	Қонақ үйлерде / В гостиницах	Сауда-сатық / Торговая	Өндірістік-өнеркәсіптік тамаратар мен құрылыстар / Промышленно-производственных зданий и сооружений	Қоймақ / Складская	Білім беру мекемелері / Учреждений образования	Халыкка тұрмыстық қызмет көрсету кәсіпорындары / Предприятий бытового обслуживания	Басқарма, ғылыми, бөлгілік, қоғамдық ұйымдар мен мекемелер және т.б. / Организаций и учреждений управления, научных, банковских, общественных и т.п.	Қоғамдық тамақтандыру кәсіпорындары / Предприятий общественного питания	Денсаулық сақтау, емдеу мекемелері / Учреждений здравоохранения, лечебного назначения	Физкультура-спортық / Физкультурно-спортивная	Мәдениет және өнер мекемелері / Учреждений культуры и искусства	Көліктік құрылыстар мен тамаратар / Транспортных зданий и сооружений	Инженерлік желілер мекемелері / Сооружений инженерных сетей	Гараждар / Гаражей	Басқалар / Прочие
1	2	3	4	5	6	7	8	9	10	11	12	13	14	15	16	17	18	19	20	21	22	23	24	25	26	27
				44	техническое	9																				9
				45	техническое	9																				9
				46	техническое	14.8																				14.8
				47	техническое	14.8																				14.8
				48	техническое	9																				9
				49	техническое	21.3																				21.3
				50	техническое	21.3																				21.3
				51	техническое	9																				9
				52	техническое	14.8																				14.8
				53	техническое	14.8																				14.8
				54	техническое	9																				9
				55	техническое	21.3																				21.3
				56	техническое	21.3																				21.3
				57	техническое	9																				9
				58	техническое	14.8																				14.8

Осы құжат «Электрондық құжат және электрондық цифрлық қолтаңба туралы» 7-бабының 1 тармақшасына сәйкес қағаз жеткізгіштегі құжатпен бірдей.
Данный документ согласно пункту 1 статьи 7 Закона «Об электронном документе и электронной цифровой подписи» равнозначен документу на бумажном носителе.

*штрих-код ЖМБМК АЖ-дан алынған және қызмет берушінің электрондық-цифрлық қолтаңбасымен қол қойылған деректерді қамтиды: «Алматтарға арналған үкімет» мемлекеттік корпорациясы» коммерциялық емес акционерлік қоғамының Алматы қаласы бойынша филиалы
*штрих-код содержит данные, полученные из ИС ЕГКН и подписанные электронно-цифровой подписью услугодателя: Филиал некоммерческого акционерного общества «Государственная корпорация «Правительство для граждан» по городу Алматы

Жазылған күні / Дата записи	Жоспар бойынша литер / Литер по плану	Қабат / Этаж	Үй-жайлардың, бөлмелердің өлшемі / Номера частей помещения, квартиры	Үй-жайлардың, бөлмелердің бөліктерінің мақсаты / Назначение частей помещения, квартиры	Жалпы / Общая	Пайдалы / Полезная	Тұрғын / Жилая	Тұрғын емес / Нежилая	Жеке пәтерлерде / В отдельных квартирах	Жатақханаларда / В общежитиях	Қонақ үйлерде / В гостиницах	Сауда-саттық / Торговая	Өндірістік-өнеркәсіптік тиімараттар мен құрылыстар / Производственно-производственных зданий и сооружений	Қойма / Складская	Білім беру мекемелері / Учреждений образования	Халықпа тұрмыстық қызмет көрсету кәсіпорындары / Предприятий бытового обслуживания	Басқарма, ғылыми, банкілік, қоғамдық ұйымдар мен мекемелер және т.б. / Организаций и учреждений управления, научных, банковских, общественных и т.п.	Қоғамдық тамақтандыру кәсіпорындары / Предприятий общественного питания	Денсаулық сақтау, емдеу мекемелері / Учреждений здравоохранения, лечебного назначения	Физкультура-спортпық / Физкультурно-спортивная	Мәдениет және өнер мекемелері / Учреждений культуры и искусства	Көліктік құрылыстар мен тиімараттар / Транспортных зданий и сооружений	Инженерлік желілер мекемелері / Сооружений инженерных сетей	Гараждар / Гаражей	Басқалар / Прочие
1	2	3	4	5	6	7	8	9	10	11	12	13	14	15	16	17	18	19	20	21	22	23	24	25	26	27
				59	техническое	24.5																				24.5
				60	техническое	15																				15
				61	техническое	35.3																				35.3
				62	коридор	51																				51
				63	служебное	6.3																				6.3
				64	служебное	13.5																				13.5
				65	вентиляционная	19.9																		19.9		
				66	техническое	35.3																				35.3
				67	техническое	15																				15
				68	техническое	24.5																				24.5
				69	венткамера	256.5																		256.5		
				70	техническое	24.5																				24.5
				71	техническое	15																				15
				72	техническое	35.3																				35.3
				73	венткамера	23.4																		23.4		

Осы құжат «Электрондық құжат және электрондық цифрлық қолтаңба туралы» 7-бабының 1 тармақшасына сәйкес қатаз жеткізгіштегі құжатпен бірдей.
Данный документ согласно пункту 1 статьи 7 Закона «Об электронном документе и электронной цифровой подписи» равнозначен документу на бумажном носителе.

*штрих-код ЖМБМК АЖ-дан алынған және қызмет беруші электрондық-цифрлық қолтаңбасымен қол қойылған деректерді қамтады: «Алматтарға арналған үкімет» мемлекеттік корпорациясы» коммерциялық емес акционерлік қоғамының Алматы қаласы бойынша филиалы
*штрих-код содержит данные, полученные из ИС ЕГКН и подписанные электронно-цифровой подписью услугодателя: Филиал некоммерческого акционерного общества «Государственная корпорация «Правительство для граждан» по городу Алматы

Жазылған күні / Дата запада	Жоспар бойынша литер / Литер по плану	Қабат / Этаж	Үй-жайлардың, бөлмелердің өмірі / Үй-жайлардың, бөлмелердің бөліктерінің [illegible] / Номера частей помещения, квартиры	Үй-жайлардың, пәтерлердің бөліктерінің мақсаты / Назначение частей помещения, квартиры	Жалпы / Общая	Пайдалы / Полезная	Тұрғын / Жилая	Тұрғын емес / Нежилая	Жеке пәтерлерде / В отдельных квартирах	Жатақханаларда / В общежитиях	Қонақ үйлерде / В гостиницах	Сауда-саттық / Торговая	Өндірістік-өнеркәсіптік гимараттар мен құрылыстар / Промышленно-производственных зданий и сооружений	Қоймақ / Складская	Білім беру мекемелері / Учреждений образования	Халыққа тұрмыстық қызмет көрсету кәсіпорындары / Предприятий бытового обслуживания	Басқарма, ғылыми, банкілік, қоғамдық ұйымдар мен мекемелер және т.б. / Организаций и учреждений управления, научных, банковских, общественных и т.п.	Қоғамдық тамақтандыру кәсіпорындары / Предприятий общественного питания	Денсаулық сақтау, емлеу мекемелері / Учреждений здравоохранения, лечебного назначения	Физкультура-спортық / Физкультурно-спортивная	Мәдениет және өнер мекемелері / Учреждений культуры и искусства	Көліктік құрылыстар мен ғимараттар / Транспортных зданий и сооружений	Инженерлік желілер мекемелері / Сооружений инженерных сетей	Гараждар / Гаражей	Басқалар / Прочие
1	2	3	4	5	6	7	8	9	10	11	12	13	14	15	16	17	18	19	20	21	22	23	24	25	26	27
				74	коридор	359.3																				359.3
				75	техническое	21.3																				21.3
				76	техническое	9																				9
				77	техническое	14.8																				14.8
				78	техническое	14.8																				14.8
				79	техническое	9																				9
				80	техническое	21.3																				21.3
				81	теплопункт	84.6																		84.6		
				82	служебное	21.3																				21.3
				83	техническое	9																				9
				84	техническое	14.8																				14.8
				85	техническое	14.8																				14.8
				86	техническое	9																				9
				87	техническое	21.3																				21.3
				88	техническое	60																				60

Осы құжат «Электрондық құжат және электрондық цифрлық қолтаңба туралы» 7-бабының 1 тармақшасына сәйкес қағаз жеткізгіштегі құжатпен бірдей.
Данный документ согласно пункту 1 статьи 7 Закона «Об электронном документе и электронной цифровой подписи» равнозначен документу на бумажном носителе.

*штрих-код ЖМБМК АЖ-дан алынған және қызмет берушінің электрондық-цифрлық қолтаңбасымен қол қойылған деректерді қамтады: «Азаматтарға арналған үкімет» мемлекеттік корпорациясы» коммерциялық емес акционерлік қоғамының Алматы қаласы бойынша филиалы
*штрих-код содержит данные, полученные из ИС ЕГКН и подписанные электронно-цифровой подписью услугодателя: Филиал некоммерческого акционерного общества «Государственная корпорация «Правительство для граждан» по городу Алматы

Жазылған күні / Дата записи	Жоспар бойынша литер / Литер по плану	Қабат / Этаж	Үй-жайлардың, бөлмелердің нөмірі / Номер помещения	Үй-жайлардың, бөлмелердің бөліктерінің нөмірі / Номера частей помещения, квартиры	Үй-жайлардың, пәтерлердің бөліктерінің мақсаты/ Назначение частей помещения, квартиры	Площадь по внутреннему обмеру (кв. м), в том числе: Жалпы / Общая	Пайдалы / Полезная	Тұрғын / Жилая	Тұрғын емес / Нежилая	Жеке пәтерлерде / В отдельных квартирах	Жатақханаларда / В общежитиях	Қонақ үйлерде / В гостиницах	Сауда-саттық / Торговая	Өндірістік-өнеркәсіптік ғимараттар мен құрылыстар / Производственно-производственных зданий и сооружений	Қойма / Складская	Білім беру мекемелері / Учреждений образования	Халыққа тұрмыстық қызмет көрсету кәсіпорындары / Предприятий бытового обслуживания	Басқарма, ғылыми, банктік, қоғамдық ұйымдар мен мекемелер және т.б / Организаций и учреждений управления, научных, банковских, общественных и т.п.	Қоғамдық тамақтандыру кәсіпорындары / Предприятий общественного питания	Денсаулық сақтау, емдеу мекемелері / Учреждений здравоохранения, лечебного назначения	Физкультура-спорттық / Физкультурно-спортивная	Мәдениет және өнер мекемелері / Учреждений культуры и искусства	Көліктік құрылыстар мен ғимараттар / Транспортных зданий и сооружений	Инженерлік желілер мекемелері / Сооружений инженерных сетей	Гараждар / Гаражей	Басқалар / Прочие
1	2	3	4	5	6	7	8	9	10	11	12	13	14	15	16	17	18	19	20	21	22	23	24	25	26	27
				89	техническое	21.3																				21.3
				90	техническое	9																				9
				91	техническое	14.8																				14.8
				92	техническое	14.8																				14.8
				93	техническое	9																				9
				94	техническое	21.3																				21.3
				95	склад	146.3									146.3											
				96	техническое	68.1																				68.1
				97	техническое	9																				9
				98	техническое	14.8																				14.8
				99	техническое	17.6																				17.6
				100	техническое	9																				9
				101	техническое	1.8																				1.8
				102	склад	15.3									15.3											
				103	склад	16.8									16.8											

Осы құжат «Электрондық құжат және электрондық цифрлық қолтаңба туралы» 7-бабының 1 тармағына сәйкес қағаз жеткізгіштегі құжатпен бірдей.
Данный документ согласно пункту 1 статьи 7 Закона «Об электронном документе и электронной цифровой подписи» равнозначен документу на бумажном носителе.

*штрих-код ЖМБМК АЖ-дан алынған және қызмет берушінің электрондық-цифрлық қолтаңбасымен қол қойылған деректерді қамтиды: «Азаматтарға арналған үкімет» мемлекеттік корпорациясы» коммерциялық емес акционерлік қоғамының Алматы қаласы бойынша филиалы

*штрих-код содержит данные, полученные из ИС ЕГКН и подписанные электронно-цифровой подписью услугодателя: Филиал некоммерческого акционерного общества «Государственная корпорация «Правительство для граждан» по городу Алматы

Жазылған күні / Дата записи	Жоспар бойынша литер / Литер по плану	Қабат / Этаж	Үй-жайлардың, бөлмелердің нөмірі	Үй-жайлардың, бөлмелердің бөліктерінің / Номера частей помещения, квартиры	Үй-жайлардың, пәтерлердің бөліктерінің мақсаты/ Назначение частей помещения, квартиры	Площадь по внутреннему обмеру, кв. м., в том числе																				
						Жалпы / Общая	Пайдалы / Полезная	Тұрғын / Жилая	Тұрғын емес / Нежилая	Жеке пәтерлерде / В отдельных квартирах	Жатақханаларда / В общежитиях	Қонақ үйлерде / В гостиницах	Сауда-саттық / Торговая	Өндірістік-өнеркәсіптік ғимараттар мен құрылыстар / Производственно-производственных зданий и сооружений	Қойма / Складская	Білім беру мекемелері / Учреждений образования	Халыққа тұрмыстық қызмет көрсету кәсіпорындары / Предприятий бытового обслуживания	Басқарма, ғылыми, банктік, қоғамдық ұйымдар мен мекемелер және т.б. / Организаций и учреждений управления, научных, банковских, общественных и т.п.	Қоғамдық тамақтандыру кәсіпорындары / Предприятий общественного питания	Денсаулық сақтау, емдеу мекемелері / Учреждений здравоохранения, лечебного назначения	Физкультура-спорттық / Физкультурно-спортивная	Мәдениет және өнер мекемелері / Учреждений культуры и искусства	Көліктік құрылыстар мен ғимараттар / Транспортных зданий и сооружений	Инженерлік желілер мекемелері / Сооружений инженерных сетей	Гараждар / Гаражей	Басқалар / Прочие
1	2	3	4	5	6	7	8	9	10	11	12	13	14	15	16	17	18	19	20	21	22	23	24	25	26	27
				104	склад	33									33											
				105	диспетчерская	7.5																				7.5
				106	техническое	8.4																				8.4
				107	техническое	4.8																				4.8
				108	техническое	8.4																				8.4
				109	техническое	13.7																				13.7
				110	техническое	7.9																				7.9
				111	техническое	13.7																				13.7
				112	лифт	4																				4
				113	лестничная клеть	5.5																				5.5
				114	техническое	13.7																				13.7
				115	техническое	7.9																				7.9
				116	техническое	13.7																				13.7
				117	техническое	13.7																				13.7
				118	техническое	7.9																				7.9

Осы құжат «Электрондық құжат және электрондық цифрлық қолтаңба туралы» 7-бабының 1 тармағына сәйкес қағаз жеткізгіштегі құжатпен бірдей.
Данный документ согласно пункту 1 статьи 7 Закона «Об электронном документе и электронной цифровой подписи» равнозначен документу на бумажном носителе.

*штрих-код ЖМБМК АЖ-дан алынған және қызмет берушінің электрондық-цифрлық қолтаңбасымен қол қойылған деректерді қамтиды: «Азаматтарға арналған үкімет» мемлекеттік корпорациясы» коммерциялық емес акционерлік қоғамының Алматы қаласы бойынша филиалы
*штрих-код содержит данные, полученные из ИС ЕГКН и подписанные электронно-цифровой подписью услугодателя: Филиал некоммерческого акционерного общества «Государственная корпорация «Правительство для граждан» по городу Алматы

Жазылған күні / Дата записи	Жеспар бойынша литер / Литер по плану	Қабат / Этаж	Үй-жайлардың, бөлмелердің нөмірі / Үй-жайлардың, бөлмелердің бөлмелердің / Номера частей помещения, квартиры	Үй-жайлардың, пәтерлердің баліктерінің мақсаты/ Назначение частей помещения, квартиры	Жалпы / Общая	Пайдалы / Полезная	Тұрғын / Жилая	Тұрғын емес / Нежилая	Жеке пәтерлерде / В отдельных квартирах	Жатақханаларда / В общежитиях	Қонақ үйлерде / В гостиницах	Сауда-саттық / Торговая	Өндірістік-өнеркәсіптік гимараттар мен құрылыстар / Промышленно-производственных зданий и сооружений	Қоймақ / Складская	Білім беру мекемелері / Учреждений образования	Халыққа тұрмыстық қызмет көрсету кәсіпорындары / Предприятий бытового обслуживания	Басқарма, ғылыми, банкілік, қоғамдық ұйымдар мен мекемелер және т.б. / Организаций и учреждений управления, научных, банковских, общественных и т.п.	Қоғамдық тамақтандыру кәсіпорындары / Предприятий общественного питания	Денсаулық сақтау, емдеу мекемелері / Учреждений здравоохранения, лечебного назначения	Физкультура-спорттық / Физкультурно-спортивная	Мәдениет және өнер мекемелері / Учреждений культуры и искусства	Көліктік құрылыстар мен гимараттар / Транспортных зданий и сооружений	Инженерлік желілер мекемелері / Сооружений инженерных сетей	Гараждар / Гаражей	Басқалар / Прочие
1	2	3	4	5	6	7	8	9	10	11	12	13	14	15	16	17	18	19	20	21	22	23	24	25	26	27
				119	техническое	13.7																				13.7
				120	техническое	40.3																				40.3
				121	техническое	13.7																				13.7
				122	техническое	7.9																				7.9
				123	техническое	13.7																				13.7
				124	техническое	13.7																				13.7
				125	техническое	7.9																				7.9
				126	техническое	13.7																				13.7
				127	техническое	13.7																				13.7
				128	техническое	7.9																				7.9
				129	техническое	13.7																				13.7
				130	техническое	13.7																				13.7
				131	техническое	7.9																				7.9
				132	техническое	13.7																				13.7
				133	техническое	13.7																				13.7

Осы құжат «Электрондық құжат және электрондық цифрлық қолтаңба туралы» 7-бабының 1 тармақшасына сәйкес қағаз жеткізгіштегі құжатпен бірдей.
Данный документ согласно пункту 1 статьи 7 Закона «Об электронном документе и электронной цифровой подписи» равнозначен документу на бумажном носителе.

*штрих-код ЖМБМК АЖ-дан алынған және қызмет берушінің электрондық-цифрлық қолтаңбасымен қол қойылған деректерді вантады: «Азаматтарға арналған үкімет» мемлекеттік корпорациясы» коммерциялық емес акционерлік қоғамының Алматы қаласы бойынша филиалы
*штрих-код содержит данные, полученные из ИС ЕГКН и подписанные электронно-цифровой подписью услугодателя: Филиал некоммерческого акционерного общества «Государственная корпорация «Правительство для граждан» по городу Алматы

Жазылған күні / Дата записи	Жоспар бойынша литер / Литер по плану	Қабат / Этаж	Үй-жайлардың, бөлмелердің нөмірі /	Үй-жайлардың, бөлмелердің бөлмелердің нөмірі / Номера частей помещения, квартиры	Үй-жайлардың, пәтерлердің, бөліктерінің мақсаты/ Назначение частей помещения, квартиры	Жалпы / Общая	Пайдалы / Полезная	Тұрғын / Жилая	Тұрғын емес / Нежилая	Жеке пәтерлерде / В отдельных квартирах	Жатақханаларда / В общежитиях	Қонақ үйлерде / В гостиницах	Сауда-саттық / Торговая	Өндірістік-өнеркәсіптік тамаратар мен құрылыстар / Производственно-производственных зданий и сооружений	Қоймақ / Складская	Білім беру мекемелері / Учреждений образования	Халыққа тұрмыстық қызмет көрсету кәсіпорындары / Предприятий бытового обслуживания	Басқарма, тылыми, банкілік, қоғамдық ұйымдар мен мекемелер және т.б. / Организаций и учреждений управления, научных, банковских, общественных и т.п.	Қоғамдық тамақтандыру кәсіпорындары / Предприятий общественного питания	Денсаулық сақтау, емдеу мекемелері / Учреждений здравоохранения, лечебного назначения	Физкультура-спорттық / Физкультурно-спортивная	Мәдениет және өнер мекемелері / Учреждений культуры и искусства	Көліктік құрылыстар мен тамаратар / Транспортных зданий и сооружений	Инженерлік желілер мекемелері / Сооружений инженерных сетей	Гарождар / Гаражей	Басқалар / Прочие
1	2	3	4	5	6	7	8	9	10	11	12	13	14	15	16	17	18	19	20	21	22	23	24	25	26	27
				134	техническое	7.9																				7.9
				135	техническое	13.7																				13.7
				136	техническое	13.7																				13.7
				137	техническое	7.9																				7.9
				138	техническое	13.7																				13.7
				139	техническое	13.7																				13.7
				140	техническое	7.9																				7.9
				141	техническое	13.7																				13.7
				142	техническое	13.7																				13.7
				143	техническое	7.9																				7.9
				144	техническое	13.7																				13.7
				145	техническое	13.7																				13.7
				146	техническое	7.9																				7.9
				147	техническое	13.7																				13.7
				148	техническое	13.7																				13.7

Осы құжат «Электрондық құжат және электрондық цифрлық қолтаңба туралы» 7-бабының 1 тармақшасына сәйкес қазақ жеткізгіштегі құжатпен бірдей.
Данный документ согласно пункту 1 статьи 7 Закона «Об электронном документе и электронной цифровой подписи» равнозначен документу на бумажном носителе.

*штрих-код ЖМБМК АЖ-дан алынған және қызмет берушінің электрондық-цифрлық қолтаңбасымен қол қойылған деректерді қамтады: «Азаматтарға арналған үкімет» мемлекеттік корпорациясы» коммерциялық емес акционерлік қоғамының Алматы қаласы бойынша филиалы
*штрих-код содержит данные, полученные из ИС ЕГКН и подписанные электронно-цифровой подписью услугодателя: Филиал некоммерческого акционерного общества «Государственная корпорация «Правительство для граждан» по городу Алматы

Жазылған күні / Дата записи	Жоспар бойынша литер / Литер по плану	Қабат / Этаж	Үй-жайлардың, бөлмелердің нөмірі /	Үй-жайлардың, бөлмелердің бөліктерінің / Номера частей помещения, квартиры	Үй-жайлардың, пәтерлердің бөліктерінің мақсаты/ Назначение частей помещения, квартиры	Жалпы / Общая	Пайдалы / Полезная	Тұрғын / Жилая	Тұрғын емес / Нежилая	Жеке пәтерлерде / В отдельных квартирах	Жатақханаларда / В общежитиях	Қонақ үйлерде / В гостиницах	Сауда-саттық / Торговая	Өндірістік-өнеркәсіптік гимараттар мен құрылыстар / Промышленно-производственных зданий и сооружений	Қоймақ / Складская	Білім беру мекемелері / Учреждений образования	Халыкка тұрмыстық қызмет көрсету кәсіпорындары / Предприятий бытового обслуживания	Басқарма, ғылыми, банкілік, қоғамдық ұйымдар мен мекемелер және т.б. / Организаций и учреждений управления, научных, банковских, общественных и т.п.	Қоғамдық тамақтандыру кәсіпорындары / Предприятий общественного питания	Денсаулық сақтау, емдеу мекемелері / Учреждений здравоохранения, лечебного назначения	Физкультура-спортпық / Физкультурно-спортивная	Мәдениет және өнер мекемелері / Учреждений культуры и искусства	Көліктік құрылыстар мен гимараттар / Транспортных зданий и сооружений	Инженерлік желілер мекемелері / Сооружений инженерных сетей	Гараждар / Гаражей	Басқалар / Прочие
1	2	3	4	5	6	7	8	9	10	11	12	13	14	15	16	17	18	19	20	21	22	23	24	25	26	27
				149	техническое	7.9																				7.9
				150	техническое	13.7																				13.7
				151	техническое	13.7																				13.7
				152	техническое	7.9																				7.9
				153	техническое	13.7																				13.7
				154	техническое	13.7																				13.7
				155	техническое	7.9																				7.9
				156	техническое	28.9																				28.9
				157	техническое	7.9																				7.9
				158	техническое	13.7																				13.7
				159	техническое	8.7																				8.7
				160	техническое	4.8																				4.8
				161	техническое	7.4																				7.4
				162	кондиционная	208.5																				208.5
				163	служебное	13																				13

Осы құжат «Электрондық құжат және электрондық цифрлық қолтаңба туралы» 7-бабының 1 тармақшасына сәйкес қаңыз жеткіліпітегі құжатпан бірдей.
Данный документ согласно пункту 1 статьи 7 Закона «Об электронном документе и электронной цифровой подписи» равнозначен документу на бумажном носителе.

*штрих-код ЖМБМК АЖ-дан алынған және вазмет берушінің электрондық-цифрлық қолтаңбасынан қол қойылған деректерді қамтады: «Алматтарға арналған үкімет» мемлекеттік корпорациясы» коммерциялық емес акционерлік қоғамының Алматы қаласы бойынша филиалы

*штрих-код содержит данные, полученные из ИС ЕГКН и подписанные электронно-цифровой подписью услугодателя: Филиал некоммерческого акционерного общества «Государственная корпорация «Правительство для граждан» по городу Алматы

Площадь по внутреннему обмеру (кв. м.), в том числе

Жазылған күні / Дата записи	Жоспар бойынша литер / Литер по плану	Қабат / Этаж	ҮЙ-жайлардың, бөлмелердің нөмірі /	ҮЙ-жайлардың, бөлмелердің бөліктерінің / Номера частей помещения, квартиры	ҮЙ-жайлардың, пәтерлердің бөліктерінің мақсаты/ Назначение частей помещения, квартиры	Жалпы / Общая	Пайдалы / Полезная	Тұрғын / Жилая	Тұрғын емес / Нежилая	Жеке пәтерлерде / В отдельных квартирах	Жатақханаларда / В общежитиях	Қонақ үйлерде / В гостиницах	Сауда-саттық / Торговая	Өндірістік-өнеркәсіптік ғимараттар мен құрылыстар / Производственно-промышленных зданий и сооружений	Қойма / Складская	Білім беру мекемелері / Учреждений образования	Халыққа тұрмыстық қызмет көрсету кәсіпорындары / Предприятий бытового обслуживания	Басқарма, ғылыми, бәнктік, қоғамдық ұйымдар мен мекемелер және т.б / Организаций и учреждений управления, научных, банковских, общественных и т.п.	Қоғамдық тамақтандыру кәсіпорындары / Предприятий общественного питания	Денсаулық сақтау, емдеу мекемелері / Учреждений здравоохранения, лечебного назначения	Физкультура-спорттық / Физкультурно-спортивные	Мәдениет және өнер мекемелері / Учреждений культуры и искусства	Көлік құрылыстар мен ғимараттар / Транспортных зданий и сооружений	Инженерлік желілер мекемелері / Сооружений инженерных сетей	Гараждар / Гаражей	Басқалар / Прочие
1	2	3	4	5	6	7	8	9	10	11	12	13	14	15	16	17	18	19	20	21	22	23	24	25	26	27
				164	служебное	27.9																				27.9
				165	коридор	8.8																				8.8
				166	склад	57.3									57.3											
				167	склад	55.2									55.2											
				168	склад	55.2									55.2											
				169	склад	167.4									167.4											
				170	техническое	13.6																				13.6
				171	проходная	3.4																				3.4
					Итого по этажу:	5945									837.7									1478.1		3629.2
		Подвал		1	техническое	8.4																				8.4
				2	техническое	4.9																				4.9
				3	техническое	8.4																				8.4
				4	техническое	13.7																				13.7
				5	техническое	7.9																				7.9

Осы құжат «Электрондық құжат және электрондық цифрлық қолтаңба туралы» 7-бабының 1 тармағына сәйкес қағаз жеткізгіштегі құжатпен бірдей.
Данный документ согласно пункту 1 статьи 7 Закона «Об электронном документе и электронной цифровой подписи» равнозначен документу на бумажном носителе.

*штрих-код ЭҮМБМК АЖ-дан алынған және қызмет берушінің электрондық-цифрлық қолтаңбасымен қол қойылған деректерді қамтиды: «Азаматтарға арналған үкімет» мемлекеттік корпорациясы» коммерциялық емес акционерлік қоғамының Алматы қаласы бойынша филиалы
*штрих-код содержит данные, полученные из ИС ЕГКН и подписанные электронно-цифровой подписью услугодателя: Филиал некоммерческого акционерного общества «Государственная корпорация «Правительство для граждан» по городу Алматы
2024-2000/897917

Жазылған күні / Дата записи	Жоспар бойынша литер / Литер по плану	Қабат / Этаж	Үй-жайлардың, бөлмелердің нөмірі /	Үй-жайлардың, бөлмелердің бөліктерінің нөмірі / Номера частей помещения, квартиры	Үй-жайлардың, пәтерлердің бөліктерінің мақсаты/ Назначение частей помещения, квартиры	Шаңмаңдық ауданы / Площадь по внутреннему обмеру (кв. м.), в том числе																				
						Жалпы / Общая	Пайдалы / Полезная	Тұрғын / Жилая	Тұрғын емес / Нежилая	Жеке пәтерлерде / В отдельных квартирах	Жатақханаларда / В общежитиях	Қонақ үйлерде / В гостиницах	Сауда-саттық / Торговая	Өндірістік-өнеркәсіптік гимараттар мен құрылыстар / Промышленно-производственных зданий и сооружений	Қоймақ / Складская	Білім беру мекемелері / Учреждений образования	Халыққа тұрмыстық қызмет көрсету кәсіпорындары / Предприятий бытового обслуживания	Басқарма, ғылыми, банкілік, қоғамдық ұйымдар мен мекемелер және т.б. / Организаций и учреждений управления, научных, банковских, общественных и т.п.	Қоғамдық тамақтандыру кәсіпорындары / Предприятий общественного питания	Денсаулық сақтау, емдеу мекемелері / Учреждений здравоохранения, лечебного назначения	Физкультура-спортпық / Физкультурно-спортивная	Мәдениет және өнер мекемелері / Учреждений культуры и искусства	Көліктік құрылыстар мен гимараттар / Транспортных зданий и сооружений	Инженерлік желілер мекемелері / Сооружений инженерных сетей	Гараждар / Гаражей	Басқалар / Прочие
1	2	3	4	5	6	7	8	9	10	11	12	13	14	15	16	17	18	19	20	21	22	23	24	25	26	27
				6	техническое	13.7																				13.7
				7	техническое	13.7																				13.7
				8	техническое	7.9																				7.9
				9	техническое	13.7																				13.7
				10	техническое	13.7																				13.7
				11	техническое	7.9																				7.9
				12	техническое	13.7																				13.7
				13	техническое	13.7																				13.7
				14	техническое	7.9																				7.9
				15	техническое	13.7																				13.7
				16	техническое	13.7																				13.7
				17	техническое	7.9																				7.9
				18	техническое	13.7																				13.7
				19	техническое	13.7																				13.7
				20	техническое	7.9																				7.9

Осы құжат «Электрондық құжат және электрондық цифрлық қолтаңба туралы» 7-бабының 1 тармаңдасына сәйкес қаңа жеткізгіштегі құжатпен бірдей.
Данный документ согласно пункту 1 статьи 7 Закона «Об электронном документе и электронной цифровой подписи» равнозначен документу на бумажном носителе.

*штрих-код ЖМБМК АЖ-дан алынған және ақпарат берушінің электрондық-цифрлық қолтаңбасымен нан қойылған деректерді қамтады: «Алматтарға арналған үйімет» мемлекеттік корпорациясы» коммерциялық емес акционерлік қоғамылың Алматы қаласы бойынша филиалы
*штрих-код содержит данные, полученные из ИС ЕГКН и подписанные электронно-цифровой подписью услугодателя: Филиал некоммерческого акционерного общества «Государственная корпорация «Правительство для граждан» по городу Алматы

Жазылған күні / Дата записи	Жоспар бойынша литер / Литер по плану	Қабат / Этаж	Үй-жайлардың, бөлмелердің нөмірі / Номера частей помещения, квартиры	Үй-жайлардың, пәтерлердің бөліктерінің мақсаты / Назначение частей помещения, квартиры	Жалпы / Общая	Пайдалы / Полезная	Тұрғын / Жилая	Тұрғын емес / Нежилая	Жеке пәтерлерде / В отдельных квартирах	Жатақханаларда / В общежитиях	Қонақ үйлерде / В гостиницах	Сауда-саттық / Торговая	Өндірістік-өнеркәсіптік тимараттар мен құрылыстар / Промышленно-производственных зданий и сооружений	Қоймақ / Складская	Білім беру мекемелері / Учреждений образования	Халыққа тұрмыстық қызмет көрсету кәсіпорындары / Предприятий бытового обслуживания	Басқарма, ғылыми, банкілік, қоғандық ұйымдар мен мекемелер және т.б. / Организаций и учреждений управления, научных, банковских, общественных и т.п.	Қоғамдық тамақтандыру кәсіпорындары / Предприятий общественного питания	Денсаулық сақтау, өмдеу мекемелері / Учреждений здравоохранения, лечебного назначения	Физкультура-спортпық / Физкультурно-спортивная	Мәдениет және өнер мекемелері / Учреждений культуры и искусства	Көліктік құрылыстар мен тимараттар / Транспортных зданий и сооружений	Инженерлік желілер мекемелері / Сооружений инженерных сетей	Гараждар / Гаражей	Басқалар / Прочие
1	2	3	4	5	6	7	8	9	10	11	12	13	14	15	16	17	18	19	20	21	22	23	24	25	26	27
				21	техническое	13.7																				13.7
				22	техническое	13.7																				13.7
				23	техническое	7.9																				7.9
				24	техническое	13.7																				13.7
				25	техническое	13.7																				13.7
				26	техническое	7.9																				7.9
				27	техническое	13.7																				13.7
				28	техническое	13.7																				13.7
				29	техническое	7.9																				7.9
				30	техническое	13.7																				13.7
				31	техническое	13.7																				13.7
				32	техническое	7.9																				7.9
				33	техническое	13.7																				13.7
				34	техническое	13.7																				13.7
				35	техническое	7.9																				7.9

Осы құжат «Электрондық құжат және электрондық цифрлық қолтаңба туралы» 7-бабының 1 тарылқасына сәйкес қағаз жеткізгіштегі құжатпен бірдей.
Данный документ согласно пункту 1 статьи 7 Закона «Об электронном документе и электронной цифровой подписи» равнозначен документу на бумажном носителе.

*штрих-код ЖМБМК АЖ-дан алынған және қызмет берушінің электрондық-цифрлық қолтаңбасынен қол қойылған деректерді қамтады: «Азаматтарға арналған үкімет» мемлекеттік корпорациясы» коммерциялық емес акционерлік қоғамының Алматы валасы бойынша филиалы
*штрих-код содержит данные, полученные из ИС ЕГКН и подписанные электронно-цифровой подписью услугодателя: Филиал некоммерческого акционерного общества «Государственная корпорация «Правительство для граждан» по городу Алматы

Жазылған күні / Дата записи	Жоспар бойынша литер / Литер по плану	Қабат / Этаж	Үй-жайлардың, бөлмелердің нөмері /	Үй-жайлардың, бөлмелердің бөліктерінің / Номера частей помещения, квартиры	Үй-жайлардың, пәтерлердің бөліктерінің мақсаты/ Назначение частей помещения, квартиры	Жалпы / Общая	Пайдалы / Полезная	Тұрғын / Жилая	Тұрғын емес / Нежилая	Жеке пәтерлерде / В отдельных квартирах	Жатаханаларда / В общежитиях	Қонақ үйлерде / В гостиницах	Сауда-ситтық / Торговая	Өндірістік-өнеркәсіптік ғимараттар мен құрылыстар / Промышленно-производственных зданий и сооружений	Қоймақ / Складская	Білім беру мекемелері / Учреждений образования	Халыққа тұрмыстық қызмет көрсету кәсіпорындары / Предприятий бытового обслуживания	Басқарма, ғылыми, банкілік, қоғамдық ұйымдар мен мекемелер және т.б. / Организаций и учреждений управления, научных, банковских, общественных и т.п.	Қоғамдық тамақтандыру/ кәсіпорындары / Предприятий общественного питания	Денсаулық сақтау, емдеу мекемелері / Учреждений здравоохранения, лечебного назначения	Физкультура-спорттық / Физкультурно-спортивная	Мәдениет және өнер мекемелері / Учреждений культуры и искусства	Көліктік құрылыстар мен ғимараттар / Транспортных зданий и сооружений	Инженерлік желілер мекемелері / Сооружений инженерных сетей	Гараждар / Гаражей	Басқалар / Прочие
1	2	3	4	5	6	7	8	9	10	11	12	13	14	15	16	17	18	19	20	21	22	23	24	25	26	27
				36	техническое	13.7																				13.7
				37	техническое	13.7																				13.7
				38	техническое	7.9																				7.9
				39	техническое	13.7																				13.7
				40	техническое	13.7																				13.7
				41	техническое	7.9																				7.9
				42	техническое	13.7																				13.7
				43	техническое	13.7																				13.7
				44	техническое	7.9																				7.9
				45	техническое	13.7																				13.7
				46	техническое	13.7																				13.7
				47	техническое	7.9																				7.9
				48	техническое	13.7																				13.7
				49	техническое	13.7																				13.7
				50	техническое	7.9																				7.9

Осы құжат «Электрондық құжат және электрондық цифрлық қолтаңба туралы» 7-бабының 1 тармақшасына сойкес қағаз жеткізгіштегі құжатпен бірдей.
Данный документ согласно пункту 1 статьи 7 Закона «Об электронном документе и электронной цифровой подписи» равнозначен документу на бумажном носителе.

*штрих-код ЖМБМК АЖ-дан алынған және қызмет берушінің электрондық-цифрлық қолтаңбасынан кол қойылған деректерді қамтады: «Азаматтарға арналған үкімет» мемлекеттік корпорациясы» коммерциялық емес акционерлік қоғамының Алматы қаласы бойынша филиалы
*штрих-код содержит данные, полученные из ИС ЕГКН и подписанные электронно-цифровой подписью услугодателя: Филиал некоммерческого акционерного общества «Государственная корпорация «Правительство для граждан» по городу Алматы

Жалылған күні / Дата записи	Жоспар бойынша литер / Литер по плану	Қабат / Этаж	Үй-жайлардың, бөлмелердің анықтамасы / Номера частей помещения, квартиры	Үй-жайлардың, бөлмелердің белгіленіп мақсаты / Назначение частей помещения, квартиры	Жалпы / Общая	Пайдалы / Полезная	Тұрғын / Жилая	Тұрғын емес / Нежилая	Жеке пәтерлерде / В отдельных квартирах	Жатақханаларда / В общежитиях	Қонақ үйлерде / В гостиницах	Сауда-саттық / Торговая	Өндірістік-өнеркәсіптік гимараттар мен құрылыстар / Промышленно-производственных зданий и сооружений	Қоймақ / Складская	Білім беру мекемелері / Учреждений образования	Халыққа тұрмыстық қызмет көрсету кәсіпорындары / Предприятий бытового обслуживания	Басқарма, ғылыми, банкілік, қоғамдық ұйымдар мен мекемелер және т.б. / Организаций и учреждений управления, научных, банковских, общественных и т.п.	Қоғамдық тамақтандыру кәсіпорындары / Предприятий общественного питания	Денсаулық сақтау, өндеу мекемелері / Учреждений здравоохранения, лечебного назначения	Физкультура-спорттық / Физкультурно-спортивная	Мәдениет және өнер мекемелері / Учреждений культуры и искусства	Көліктік құрылыстар мен гимараттар / Транспортных зданий и сооружений	Инженерлік желілер мекемелері / Сооружений инженерных сетей	Гараждар / Гаражей	Басқалар / Прочие
1	2	3	4	5	6	7	8	9	10	11	12	13	14	15	16	17	18	19	20	21	22	23	24	25	26	27
				51	техническое	13.7																				13.7
				52	техническое	8.4																				8.4
				53	техническое	7.9																				7.9
				54	коридор	10.7																				10.7
				55	лестничная клеть	15																				15
				56	склад	9.6									9.6											
				57	кабинет	18.6												18.6								
				58	кабинет	28.9												28.9								
				59	санузел	3.3																				3.3
				60	санузел	3.8																				3.8
				61	подсобная	15.4																				15.4
				62	подсобная	15.4																				15.4
				63	подсобная	12.7																				12.7
				64	подсобная	7.8																				7.8
				65	техническое	119.3																				119.3

Осы құжат «Электрондық құжат және электрондық цифрлық қолтаңба туралы» 7-бабының 1 тармақшасына сәйкес қағаз жеткізгіштегі құжатпен бірдей.
Данный документ согласно пункту 1 статьи 7 Закона «Об электронном документе и электронной цифровой подписи» равнозначен документу на бумажном носителе.

*штрих-код ЖМБМК АЖ-дан алынған және қызмет берушінің электрондық-цифрлық қолтаңбасымен қол қойылған деректерді қамтиды: «Алматтарға арналған үйімет» мемлекеттік корпорациясы» коммерциялық емес акционерлік қоғамының Алматы қаласы бойынша филиалы
*штрих-код содержит данные, полученные из ИС ЕГКН и подписанные электронно-цифровой подписью услугодателя: Филиал некоммерческого акционерного общества «Государственная корпорация «Правительство для граждан» по городу Алматы

Жазылған күні / Дата записи	Жоспар бойынша литер / Литер по плану	Қабат / Этаж	Үй-жайлардың, бөлмелердің нөмірі / Үй-жайлардың, бөлмелердің бөліктерінің нөмірі / Номера частей помещения, квартиры	Үй-жайлардың, пәтерлердің бөліктерінің мақсаты/ Назначение частей помещения, квартиры	Жалпы / Общая	Пайдалы / Полезная	Тұрғын / Жилая	Тұрғын емес / Нежилая	Жеке пәтерлерде / В отдельных квартирах	Жатақханаларда / В общежитиях	Қонақ үйлерде / В гостиницах	Сауда-саттық / Торговая	Өндірістік-өнеркәсіптік ғимараттар мен құрылыстар / Промышленно-производственных зданий и сооружений	Қоймақ / Складская	Білім беру мекемелері / Учреждений образования	Халықка тұрмыстық қызмет көрсету кәсіпорындары / Предприятий бытового обслуживания	Басқарма, ғылыми, банкілік, қоғамдық ұйымдар мен мекемелер және т.б. / Организаций и учреждений управления, научных, банковских, общественных и т.п.	Қоғамдық тамақтандыру кәсіпорындары / Предприятий общественного питания	Денсаулық сақтау, емдеу мекемелері / Учреждений здравоохранения, лечебного назначения	Физкультура-спорттық / Физкультурно-спортивная	Мәдениет және өнер мекемелері / Учреждений культуры и искусства	Көліктік құрылыстар мен ғимараттар / Транспортных зданий и сооружений	Инженерлік желілер мекемелері / Сооружений инженерных сетей	Гараждар / Гаражей	Басқалар / Прочие
1	2	3	4	5	6	7	8	9	10	11	12	13	14	15	16	17	18	19	20	21	22	23	24	25	26	27
				66	техническое	12.8																				12.8
				67	склад	4.6									4.6											
				68	склад	6.5									6.5											
				69	колод.камера	49.4																				49.4
				70	колод.камера	78.7																				78.7
				71	служебное	14.4																				14.4
				72	тамбур	2.7																				2.7
				73	маш.отделение	26.7																		26.7		
				74	комната	18.3												18.3								
				75	лестничная клеть	5.7																				5.7
				76	электрощитовая	12.1																		12.1		
				77	подсобная	126.7																				126.7
				78	подсобная	39.2																				39.2
				79	подсобная	28.2																				28.2
				80	подсобная	23.2																				23.2

Осы құжат «Электрондық құжат және электрондық цифрлық қолтаңба туралы» 7-бабының 1 тармақшасына сәйкес қағаз жеткізгіштегі құжатпен бірдей.
Данный документ согласно пункту 1 статьи 7 Закона «Об электронном документе и электронной цифровой подписи» равнозначен документу на бумажном носителе.

*штрих-код ЖМБМК АЖ-дан алынған және қызмет берушінің электрондық-цифрлық қолтаңбасынан қол қойылған деректерді қамтады: «Алматтарға арналған үкімет» мемлекеттік корпорациясы» коммерциялық емес акционерлік қоғамының Алматы қаласы бойынша филиалы
*штрих-код содержит данные, полученные из ИС ЕГКН и подписанные электронно-цифровой подписью услугодателя: Филиал некоммерческого акционерного общества «Государственная корпорация «Правительство для граждан» по городу Алматы

Жазылған күні / Дата записи	Жоспар бойынша литер / Литер по плану	Кабат / Этаж	Үй-жайлардың, бөлмелердің нөмірі / / Номера частей помещения, квартиры	Үй-жайлардың, пәтерлердің бөліктерінің мақсаты/ Назначение частей помещения, квартиры	Жалпы / Общая	Пайдалы / Полезная	Тұрғын / Жилая	Тұрғын емес / Нежилая	Жеке пәтерлерде / В отдельных квартирах	Жатақханаларда / В общежитиях	Қонақ үйлерде / В гостиницах	Сауда-саттық / Торговая	Өндіріс-өнеркәсіптік немесе өндірістік-шаруашылық кәсіпорындарда / Предприятий промышленно-производственных зданий и сооружений	Қоймақ / Складская	Білім беру мекемелері / Учреждений образования	Халыққа тұрмыстық қызмет көрсету кәсіпорындарда / Предприятий бытового обслуживания	Басқарма, ғимарат, банктік, кеңсе ұйымдар мен мекемелер және т.б. / Организаций и учреждений управления, научных, банковских, общественных и т.п.	Қоғамдық тамақтандыру кәсіпорындарда / Предприятий общественного питания	Денсаулық сақтау, емдеу мекемелері / Учреждений здравоохранения, лечебного назначения	Физкультура-спорттық / Физкультурно-спортивная	Мәдениет және өнер мекемелері / Учреждений культуры и искусства	Көліктік құрылыстар мен имараттар / Транспортных зданий и сооружений	Инженерлік желілер мекемелері / Сооружений инженерных сетей	Гараждар / Гаражей	Басқалар / Прочие
1	2	3	4	5	6	7	8	9	10	11	12	13	14	15	16	17	18	19	20	21	22	23	24	25	26	27
				81	подсобная	20.3																				20.3
				82	подсобная	14.7																				14.7
				83	подсобная	34.4																				34.4
				84	коридор	80																				80
				85	тамбур	4.6																				4.6
				86	лестничная клеть	14.5																				14.5
				87	санузел	9.5																				9.5
				88	санузел	4.2																				4.2
				89	санузел	3																				3
				90	санузел	1																				1
				91	санузел	1.3																				1.3
				92	служебное	17.2																				17.2
				93	подсобная	40.8																				40.8
				94	венткамера	1																		1		
				95	венткамера	1.2																		1.2		

Осы құжат «Электрондық құжат және электрондық цифрлық қолтаңба туралы» 7-бабының 1 тармағына сәйкес қағаз жеткізгіштегі құжатпен бірдей.
Данный документ согласно пункту 1 статьи 7 Закона «Об электронном документе и электронной цифровой подписи» равнозначен документу на бумажном носителе.

*штрих-код ЖМБМК АЖ-дан алынған және қызмет берушінің электрондық-цифрлық қолтаңбасымен қол қойылған деректерді қамтады: «Азаматтарға арналған үкімет» мемлекеттік корпорациясы» коммерциялық емес акционерлік қоғамының Алматы қаласы бойынша филиалы
*штрих-код содержит данные, полученные из ИС ЕГКН и подписанные электронно-цифровой подписью услугодателя: Филиал некоммерческого акционерного общества «Государственная корпорация «Правительство для граждан» по городу Алматы

Жалғылған күні / Дата записи	Жоспар бойынша литер / Литер по плану	Қабат / Этаж	Үй-жайлардың, бөлмелердің атауы /	Үй-жайлардың, бөлмелердің баліктерінің / Номера частей помещения, квартиры	Үй-жайлардың, патерлердің баліктерінің мақсаты/ Назначение частей помещения, квартиры	Жалпы / Общая	Пайдалы / Полезная	Тұрғын / Жилая	Тұрғын емес / Нежилая	Жеке патерлерде / В отдельных квартирах	Жатақханаларда / В общежитиях	Қонақ. үйлерде / В гостиницах	Сауда-саттық / Торговая	Өндірістік-өнеркәсіптік тиімаратар мен кұрылыстар / Промышленно-производственных зданий и сооружений	Қойлық / Складская	Білім беру мекемелері / Учреждений образования	Халыкка тұрмыстық қызмет көрсету кәсіпорындары / Предприятий бытового обслуживания	Басқарма, ғылыми, банкілік, қоғамдық ұйымдар мен мекемелер және т.б. / Организаций и учреждений управления, научных, банковских, общественных и т.п.	Қоғамдық тамақтандыру кәсіпорындары / Предприятий общественного питания	Денсаулық сақтау, емдеу мекемелері / Учреждений здравоохранения, лечебного назначения	Физкультура-спорттық / Физкультурно-спортивная	Мәдениет және өнер мекемелері / Учреждений культуры и искусства	Көліктік құрылыстар мен тиімаратар / Транспортных зданий и сооружений	Инженерлік желілер мекемелері / Сооружений инженерных сетей	Гараждар / Гаражей	Басқатар / Прочие
1	2	3	4	5	6	7	8	9	10	11	12	13	14	15	16	17	18	19	20	21	22	23	24	25	26	27
				96	венткамера	1.2																		1.2		
				97	коридор	13.3																				13.3
				98	венткамера	1.2																		1.2		
				99	венткамера	1.2																		1.2		
				100	венткамера	1																		1		
				101	подсобная	40.8																				40.8
				102	комната	17.3												17.3								
				103	санузел	9.3																				9.3
				104	санузел	4.2																				4.2
				105	санузел	0.9																				0.9
				106	санузел	1.2																				1.2
				107	санузел	2.9																				2.9
				108	лестничная клеть	14.5																				14.5
				109	тамбур	4.9																				4.9
				110	санузел	1.4																				1.4

Осы құжат «Электрондық құжат және электрондық цифрлық қолтаңба туралы» 7-бабының 1 тармақшасына сойкес қағаз жеткізгіштегі құжатпен бірдей.
Данный документ согласно пункту 1 статьи 7 Закона «Об электронном документе и электронной цифровой подписи» равнозначен документу на бумажном носителе.

*штрих-код ЖМБМК АЖ-дан алынған және қызмет берушінің электрондық-цифрлық қолтаңбасымен қол қойылған деректерді камтиды: «Алматтарға арналған үкімет» мемлеметтік корпорациясы» коммерциялық емес акционерлік қоғамының Алматы қаласы бойынша филиалы
*штрих-код содержит данные, полученные из ИС ЕГКН и подписанные электронно-цифровой подписью услугодателя: Филиал некоммерческого акционерного общества «Государственная корпорация «Правительство для граждан» по городу Алматы

Жазылған күні / Дата записи	Жоспар бойынша литер / Литер по плану	Қабат / Этаж	Үй-жайлардың, болмелердің нөмірі / Номера частей помещения, квартиры	Үй-жайлардың, пәтерлердің бөліктерінің мәнсаты / Назначение частей помещения, квартиры	Жалпы / Общая	Пайдалы / Полезная	Тұрғын / Жилая	Тұрғын емес / Нежилая	Жеке пәтерлерде / В отдельных квартирах	Жатақханаларда / В общежитии	Қонақ үйлерде / В гостиницах	Сауда-саттық / Торговая	Өндірістік-өнеркәсіптік пәмәратар мен құрылыстар / Промышленно-производственных зданий и сооружений	Қойлақ / Складская	Білім беру мекемелері / Учреждений образования	Халыққа тұрмыстық қызмет көрсету кәсіпорындары / Предприятий бытового обслуживания	Басқарма, тыльоны, банктік, қоғамдық ұйымдар мен мекемелер және т.б. / Организаций и учреждений управления, научных, банковских, общественных и т.п.	Қоғамдық тамақтандыру кәсіпорындары / Предприятий общественного питания	Денсаулық сақтау, емдеу мекемелері / Учреждений здравоохранения, лечебного назначения	Физкультура-спорттық / Физкультурно-спортивная	Мәдениет және өнер мекемелері / Учреждений культуры и искусства	Көліктік құрылыстар мен пәмәратар / Транспортных зданий и сооружений	Инженерлік желілер мекемелері / Сооружений инженерных сетей	Гараждар / Гаражей	Басқалар / Прочие
1	2	3	4	5	6	7	8	9	10	11	12	13	14	15	16	17	18	19	20	21	22	23	24	25	26	27
				111	санузел	2.1																				2.1
				112	гардероб	7.5																				7.5
				113	ПУИ	7.1																		7.1		
				114	коридор	20.3																				20.3
				115	кабинет	9.7												9.7								
				116	кабинет	10.4												10.4								
				117	кабинет	10.6												10.6								
				118	кабинет	8.6												8.6								
				119	коридор	14.5																				14.5
				120	кабинет	7.1												7.1								
				121	кабинет	8.3												8.3								
				122	кабинет	8.7												8.7								
				123	кабинет	7.5												7.5								
				124	кабинет	10.1												10.1								
				125	кабинет	22.4												22.4								

Осы құжат «Электрондық құжат және электрондық цифрлық қолтаңба туралы» 7-бабының 1 тармақшасына сәйкес қағаз нәтқізгіштегі құжатпен бірдей.
Данный документ согласно пункту 1 статьи 7 Закона «Об электронном документе и электронной цифровой подписи» равнозначен документу на бумажном носителе.

*штрих-код ЖМБМК АЖ-дан алынған және қызмет берушінің электрондық-цифрлық қолтаңбасымен қол қойылған деректерді қамтады: «Азаматтарға арналған үкімет» мемлекеттік корпорациясы» коммерциялық емес акционерлік қоғамының Алматы қаласы бойынша филиалы
*штрих-код содержит данные, полученные из ИС ЕГКН и подписанные электронно-цифровой подписью услугодателя: Филиал некоммерческого акционерного общества «Государственная корпорация «Правительство для граждан» по городу Алматы

Жазылған күні / Дата записи	Жоспар бойынша литер / Литер по плану	Қабат / Этаж	Үй-жайлардың, бөлмелердің нөмірі	Үй-жайлардың, бөлмелердің бөліктерінің / Номера частей помещения, квартиры	Үй-жайлардың, пәтерлердің бөліктерінің мақсаты / Назначение частей помещения, квартиры	Жалпы / Общая	Пайдалы / Полезная	Тұрғын / Жилая	Тұрғын емес / Нежилая	Жеке пәтерлерде / В отдельных квартирах	Жатақханаларда / В общежитиях	Қонақ үйлерде / В гостиницах	Сауда-саттық / Торговое	Өндірістік-өнеркәсіптік ғимараттар мен құрылыстар / Производственно-производственных зданий и сооружений	Қойма / Складская	Білім беру мекемелері / Учреждений образования	Халыққа тұрмыстық қызмет көрсету кәсіпорындары / Предприятий бытового обслуживания	Басқарма, ғылыми, банктік, қоғамдық ұйымдар мен мекемелер және т.б. / Организаций и учреждений управления, научных, банковских, общественных и т.п.	Қоғамдық тамақтандыру кәсіпорындары / Предприятий общественного питания	Денсаулық сақтау, емдеу мекемелері / Учреждений здравоохранения, лечебного назначения	Физкультура-спорттық / Физкультурно-спортивная	Мәдениет және өнер мекемелері / Учреждений культуры и искусства	Көліктік құралдар мен ғимараттар / Транспортных зданий и сооружений	Инженерлік желілер мекемелері / Сооружений инженерных сетей	Гараждар / Гаражей	Басқалар / Прочие
1	2	3	4	5	6	7	8	9	10	11	12	13	14	15	16	17	18	19	20	21	22	23	24	25	26	27
				126	кладовая	17									17											
				127	кладовая	13.5									13.5											
				128	столовая	38.1													38.1							
				129	служебное	49.9																				49.9
				130	коридор	37																				37
				131	тамбур	4.3																				4.3
				132	электрощитовая	2.6																		2.6		
				133	тамбур шлюз	32.3																				32.3
				134	служебное	60																				60
				135	моечная	8.5																				8.5
				136	гардероб	44.5																				44.5
				137	коридор	8.9																				8.9
				138	душ	3.2																				3.2
				139	служебное	2.5																				2.5
				140	душ	1.8																				1.8

Осы құжат «Электрондық құжат және электрондық цифрлық қолтаңба туралы» 7-бабының 1 тармағына сәйкес қағаз тасығыштағы құжатпен бірдей.
Данный документ согласно пункту 1 статьи 7 Закона «Об электронном документе и электронной цифровой подписи» равнозначен документу на бумажном носителе.

*штрих-код ЖМБМК АЖ-дан алынған және қызмет берушінің электрондық-цифрлық қолтаңбасымен қол қойылған деректерді қамтиды: «Азаматтарға арналған үкімет» мемлекеттік корпорациясы» коммерциялық емес акционерлік қоғамының Алматы қаласы бойынша филиалы
*штрих-код содержит данные, полученные из ИС ЕГКН и подписанные электронно-цифровой подписью услугодателя: Филиал некоммерческого акционерного общества «Государственная корпорация «Правительство для граждан» по городу Алматы

Жазылған күні / Дата записи	Жоспар бойынша литер / Литер по плану	Қабат / Этаж	Үй-жайлардың, бөлмелердің нөмірі / Номера частей помещения, квартиры	Үй-жайлардың, бөлмелердің бөлектерінің мақсаты/ Назначение частей помещения, квартиры	Жалпы / Общая	Пайдалы / Полезная	Тұрғын / Жилая	Тұрғын емес / Нежилая	Жеке пәтерлерде / В отдельных квартирах	Жатақханаларда / В общежитиях	Қонақ үйлерде / В гостиницах	Сауда-саттық / Торговая	Өндірістік-енеркасіптік ғимараттар мен құрылыстар / Промышленно-производственных зданий и сооружений	Қойма / Складская	Білім беру мекемелері / Учреждений образования	Халыққа тұрмыстық қызмет көрсету кәсіпорындары / Предприятий бытового обслуживания	Басқарма, ғылыми, банкілік, қоғамдық ұйымдар мен мекемелер және т.б. / Организаций и учреждений управления, научных, банковских, общественных и т.п.	Қоғамдық тамақтандыру кәсіпорындары / Предприятий общественного питания	Денсаулық сақтау, емдеу мекемелері / Учреждений здравоохранения, лечебного назначения	Физкультура-спорттық / Физкультурно-спортивная	Мәдениет және өнер мекемелері / Учреждений культуры и искусства	Көліктік құрылыстар мен ғимараттар / Транспортных зданий и сооружений	Инженерлік жүйлер мекемелері / Сооружений инженерных сетей	Гараждар / Гаражей	Басқалар / Прочие
1	2	3	4	5	6	7	8	9	10	11	12	13	14	15	16	17	18	19	20	21	22	23	24	25	26	27
				141	гардероб	18.6																				18.6
				142	санузел	3																				3
				143	санузел	3.1																				3.1
				144	санузел	1																				1
				145	санузел	1																				1
				146	электрощитовая	25.9																		25.9		
				147	служебное	7																				7
				148	коридор	106																				106
				149	кладовая	21.2									21.2											
				150	электрощитовая	21.2																		21.2		
				151	техническое	12.9																		12.9		
				152	коридор	55.4																				55.4
				153	техническое	125.8																				125.8
				154	подсобная	8.2																				8.2
				155	подсобная	11.1																				11.1

Осы құжат «Электрондық құжат және электрондық цифрлық қолтаңба туралы» 7-бабының 1 тармақшасына сәйкес қағаз жеткізгіштегі құжатпен бірдей.
Данный документ согласно пункту 1 статьи 7 Закона «Об электронном документе и электронной цифровой подписи» равнозначен документу на бумажном носителе.

*штрих-код ЖМБМК АЖ-дан алынған және қызмет берушінің электрондық-цифрлық қолтаңбасымен қол қойылған деректерді қамтиды: «Азаматтарға арналған үкімет» мемлекеттік корпорациясы» коммерциялық емес акционерлік қоғамының Алматы қаласы бойынша филиалы
*штрих-код содержит данные, полученные из ИС ЕГКН и подписанные электронно-цифровой подписью услугодателя: Филиал некоммерческого акционерного общества «Государственная корпорация «Правительство для граждан» по городу Алматы

Жазылған күні / Дата записи	Жоспар бойынша литер / Литер по плану	Қабат / Этаж	Үй-жайлардың, болмелердің номірі /	Үй-жайлардың, болмелердің бөліктерінің / Номера частей помещения, квартиры	Үй-жайлардың, патерлердің бөліктерінің мақсаты/ Назначение частей помещения, квартиры	Жалпы / Общая	Пайдалы / Полезная	Тұрғын / Жилая	Тұрғын емес / Нежилая	Жеке патерлерде / В отдельных квартирах	Жатақханаларда / В общежитиях	Қонақ үйлерде / В гостиницах	Сауда-саттық / Торговая	Өндірістік-өнеркәсіптік гимаратар мен құрылыстар / Промышленно-производственных зданий и сооружений	Қойма / Складская	Білім беру мекемелері / Учреждений образования	Халыкка тұрмыстық қызмет көрсету кәсіпорындары / Предприятий бытового обслуживания	Басқарма, ғылыми, банкілік, қоғамдық ұйымдар мен мекемелер және т.б. / Организаций и учреждений управления, научных, банковских, общественных и т.п.	Қоғамдық тамақтандыру кәсіпорындары / Предприятий общественного питания	Денсаулық сақтау, емдеу мекемелері / Учреждений здравоохранения, лечебного назначения	Физкультура-спорттық / Физкультурно-спортивная	Мәдениет және өнер мекемелері / Учреждений культуры и искусства	Көліктік құрылыстар мен гимаратар / Транспортных зданий и сооружений	Инженерлік желілер мекемелері / Сооружений инженерных сетей	Гараждар / Гаражей	Басқалар / Прочие
1	2	3	4	5	6	7	8	9	10	11	12	13	14	15	16	17	18	19	20	21	22	23	24	25	26	27
				156	коридор	6.5																				6.5
				157	подсобная	11.8																				11.8
				158	электрощитовая	15.4									15.4											
				159	подсобная	15.6																				15.6
				160	санузел	3.8																				3.8
				161	санузел	3.3																				3.3
				162	кабинет	29.6												29.6								
				163	кабинет	29.9												29.9								
				164	лестничная клеть	14.9																				14.9
				165	ПУИ	11																		11		
				166	подсобная	13.1																				13.1
				167	кабинет	12.1												12.1								
				168	коридор	5.5																				5.5
				169	кабинет	6.6												6.6								
				170	подсобная	25.8																				25.8

Осы құжат «Электрондық құжат және электрондық цифрлық қолтаңба туралы» 7-бабының 1 тармақшасына сәйкес қазақ жетілгіштегі құжатпен бірдей.
Данный документ согласно пункту 1 статьи 7 Закона «Об электронном документе и электронной цифровой подписи» равнозначен документу на бумажном носителе.

*штрих-код ЖМБМК АЖ-дан алынған және қызмет берушінің электрондық-цифрлық қолтаңбасымен қол қойылған деректерді қамтиды: «Алматтарға арналған ұқімет» мемлекеттік корпорациясы» коммерциялық емес акционерлік қоғамының Алматы қаласы бойынша филиалы
*штрих-код содержит данные, полученные из ИС ЕГКН и подписанные электронно-цифровой подписью услугодателя: Филиал некоммерческого акционерного общества «Государственная корпорация «Правительство для граждан» по городу Алматы

Жазылған күні / Дата записи	Жоспар бойынша литер / Литер по плану	Қабат / Этаж	Үй-жайлардың, балмелердің нөмірі /	Үй-жайлардың, балмелердің бөліктерінің нөмірі / Номера частей помещения, квартиры	Үй-жайлардың, пәтерлердің бөліктерінің мақсаты/ Назначение частей помещения, квартиры	Жалпы / Общая	Пайдалы / Полезная	Тұрғын / Жилая	Тұрғын емес / Нежилая	Жеке пәтерлерде / В отдельных квартирах	Жатаксаналарда / В общежитиях	Қонақ үйлерде / В гостиницах	Сауда-саттық / Торговая	Өндірістік-өнеркәсіптік гимараттар мен құрылыстар / Промышленно-производственных зданий и сооружений	Қойма / Складская	Білім беру мекемелері / Учреждений образования	Халыққа тұрмыстық қызмет көрсету кәсіпорындары / Предприятий бытового обслуживания	Басқарма, гильдия, банкілік, қоғамдық ұйымдар мен мекемелер және т.б. / Организаций и учреждений управления, научных, банковских, общественных и т.п.	Қоғамдық тамақтандыру кәсіпорындары / Предприятий общественного питания	Денсаулық сақтау, өндеу мекемелері / Учреждений здравоохранения, лечебного назначения	Физкультура-спорттық / Физкультурно-спортивная	Мәдениет және өнер мекемелері / Учреждений культуры и искусства	Көліктік құрылыстар мен гимараттар / Транспортных зданий и сооружений	Инженерлік желілер мекемелері / Сооружений инженерных сетей	Гараждар / Гаражей	Басқалар / Прочие
1	2	3	4	5	6	7	8	9	10	11	12	13	14	15	16	17	18	19	20	21	22	23	24	25	26	27
				171	кабинет	26												26								
				172	коридор	9.1																				9.1
				173	лестничная клеть	16.8																				16.8
				174	кабинет	15.6												15.6								
				175	коридор	4.3																				4.3
				176	кабинет	4.3												4.3								
				177	кабинет	11.3												11.3								
				178	кабинет	13.4												13.4								
				179	подсобная	23.9																				23.9
				180	подсобная	7.6																				7.6
				181	подсобная	7.6																				7.6
				182	подсобная	26.7																				26.7
				183	подсобная	27.1																				27.1
				184	подсобная	27.1																				27.1
				185	подсобная	24.4																				24.4

Осы құжат «Электрондық құжат және электрондық цифрлық қолтаңба туралы» 7-бабының 1 тармақшасына сәйкес қағаз жеткізгіштегі құжатпен бірдей.
Данный документ согласно пункту 1 статьи 7 Закона «Об электронном документе и электронной цифровой подписи» равнозначен документу на бумажном носителе.

*штрих-код ЖМБМК АЖ-дан алынған және қызмет берушінің электрондық-цифрлық қолтаңбасымен қол қойылған деректерді қамтиды: «Азаматтарға арналған ұқімет» мемлекеттік корпорациясы» коммерциялық емес акционерлік қоғамының Алматы қаласы бойынша филиалы
*штрих-код содержит данные, полученные из ИС ЕГКН и подписанные электронно-цифровой подписью услугодателя: Филиал некоммерческого акционерного общества «Государственная корпорация «Правительство для граждан» по городу Алматы

Жазылған күні / Дата записи	Жоспар бойынша литер / Литер по плану	Қабат / Этаж	Үй-жайлардың, бөлмелердің нөмірі / Үй-жайлардың, бөлмелердің бөлмелерінің / Номера частей помещения, квартиры	Үй-жайлардың, пәтерлердің бөліктерінің мақсаты/ Назначение частей помещения, квартиры	Жалпы / Общая	Пайдалы / Полезная	Тұрғын / Жилая	Тұрғын емес / Нежилая	Жеке пәтерлерде / В отдельных квартирах	Жатақханаларда / В общежитиях	Қонақ үйлерде / В гостиницах	Сауда-саттық / Торговая	Өндірістік-өнеркәсіптік ғимараттарын құрылыстар / Промышленно-производственных зданий и сооружений	Қоймақ / Складская	Білім беру мекемелері / Учреждений образования	Халыққа тұрмыстық қызмет көрсету кәсіпорындары / Предприятий бытового обслуживания	Басқарма, ғылыми, банктік, қоғамдық ұйымдар мен мекемелер және т.б. / Организаций и учреждений управления, научных, банковских, общественных и т.п.	Қоғамдық тамақтандыру кәсіпорындары / Предприятий общественного питания	Денсаулық сақтау, емдеу мекемелері / Учреждений здравоохранения, лечебного назначения	Физкультура-спорттық / Физкультурно-спортивная	Мәдениет және өнер мекемелері / Учреждений культуры и искусства	Көлістік құрылыстар мен ғимараттар / Транспортных зданий и сооружений	Инженерлік желілер мекемелері / Сооружений инженерных сетей	Гараждар / Гаражей	Басқалар / Прочие
1	2	3	4	5	6	7	8	9	10	11	12	13	14	15	16	17	18	19	20	21	22	23	24	25	26	27
				186	подсобная	11.9																				11.9
				187	коридор	143.5																				143.5
				188	коридор	12.9																				12.9
				189	подсобная	26.5																				26.5
				190	подсобная	26.8																				26.8
				191	лифтовой холл	27.3																				27.3
				192	подсобная	6.9																				6.9
				193	подсобная	41.1																				41.1
				194	подсобная	20																				20
				195	подсобная	20.5																				20.5
				196	подсобная	6.2																				6.2
				197	подсобная	10.8																				10.8
				198	тепловой пункт	89.8																		89.8		
				199	подсобная	34.7																				34.7
				200	подсобная	16.8																				16.8

Осы құжат «Электрондық құжат және электрондық цифрлық қолтаңба туралы» 7-бабының 1 тармаңдасына сәйкес қағаз жеткізгіштегі құжатпен бірдей.
Данный документ согласно пункту 1 статьи 7 Закона «Об электронном документе и электронной цифровой подписи» равнозначен документу на бумажном носителе.

*штрих-код ЖМБМК АЖ-дан алынған және қызмет берушінің электрондық-цифрлық қолтаңбасымен қол қойылған деректерді қамтиды: «Алматтарға арналған үйімет» мемлеветтік корпорациясы» коммерциялық емес акционерлік қоғамының Алматы қаласы бойынша филиалы
*штрих-код содержит данные, полученные из ИС ЕГКН и подписанные электронно-цифровой подписью услугодателя: Филиал некоммерческого акционерного общества «Государственная корпорация «Правительство для граждан» по городу Алматы

Жазылған күні / Дата записи	Жоспар бойынша литер / Литер по плану	Қабат / Этаж	Үй-жайлардың, бөлмелердің нөмірі /	Үй-жайлардың, бөлмелердің бөліктерінің мақсаты/ Назначение частей помещения, квартиры	Үй-жайлардың, пәтерлердің бөліктерінің мақсаты/ Назначение частей помещения, квартиры	Жалпы / Общая	Пайдалы / Полезная	Тұрғын / Жилая	Тұрғын емес / Нежилая	Жеке пәтерлерде / В отдельных квартирах	Жатақханаларда / В общежитиях	Қонақ үйлерде / В гостиницах	Сауда-сәттық / Торговая	Өндірістік-өнеркәсіптік тәнаратар мен құрылыстар / Промышленно-производственных зданий и сооружений	Қойнақ / Складская	Білім беру мекемелері / Учреждений образования	Халыққа тұрмыстық қызмет көрсету кәсіпорындары / Предприятий бытового обслуживания	Басқарма, ғылыми, банкілік, қоғамдық ұйымдар мен мекемелер және т.б. / Организаций и учреждений управления, научных, банковских, общественных и т.п.	Қоғамдық тамақтандыру кәсіпорындары / Предприятий общественного питания	Денсаулық сақтау, өмдеу мекемелері / Учреждений здравоохранения, лечебного назначения	Физкультура-спорттық / Физкультурно-спортивная	Мәдениет және өнер мекемелері / Учреждений культуры и искусства	Көліктік құрылыстар мен тәнаратар / Транспортных зданий и сооружений	Инженерлік желілер мекемелері / Сооружений инженерных сетей	Гараждар / Гаражей	Басқалар / Прочие
1	2	3	4	5	6	7	8	9	10	11	12	13	14	15	16	17	18	19	20	21	22	23	24	25	26	27
				201	коридор	196.9																				196.9
				202	подсобная	17																				17
				203	коридор	33.5																				33.5
				204	подсобная	20.8																				20.8
				205	гардероб	19.2																				19.2
				206	коридор	4.7																				4.7
				207	санузел	1																				1
				208	санузел	1																				1
				209	душ	4.7																				4.7
				210	гардероб	5.7																				5.7
				211	гардероб	5.7																				5.7
				212	душ	4.7																				4.7
				213	санузел	1																				1
				214	санузел	1																				1
				215	коридор	4.7																				4.7

Осы құжат «Электрондық құжат және электрондық цифрлық қолтаңба туралы» 7-бабының 1 тармақшасына сәйкес қағаз жеткізгіштегі құжатпен бірдей.
Данный документ согласно пункту 1 статьи 7 Закона «Об электронном документе и электронной цифровой подписи» равнозначен документу на бумажном носителе.

*штрих-код ЖМБМК АЖ-дан алмаған және қызмет берушінің электрондық-цифрлық қолтаңбасымен қол қойылған деректерді қамтады: «Алматтарға арналған үйімет» мемлекеттік корпорациясы» коммерциялық емес акционерлік қоғамының Алматы қаласы бойынша филиалы
*штрих-код содержит данные, полученные из ИС ЕГКН и подписанные электронно-цифровой подписью услугодателя: Филиал некоммерческого акционерного общества «Государственная корпорация «Правительство для граждан» по городу Алматы

Жазылған күні / Дата записи	Жоспар бойынша литер / Литер по плану	Қабат / Этаж	Үй-жайлардың, бөлмелердің нөмірі /	Үй-жайлардың, бөлмелердің бөліктерінің / Номера частей помещения, квартиры	Үй-жайлардың, пәтерлердің бөліктерінің мақсаты / Назначение частей помещения, квартиры	Жалпы / Общая	Пайдалы / Полезная	Тұрғын / Жилая	Тұрғын емес / Нежилая	Жеке пәтерлерде / В отдельных квартирах	Жатақханаларда / В общежитиях	Қонақ үйлерде / В гостиницах	Сауда-саттық / Торговая	Өндірістік-шаруашылық ғимараттар мен құрылыстар / Промышленно-производственных зданий и сооружений	Қойма / Складская	Білім беру мекемелері / Учреждений образования	Халыққа тұрмыстық қызмет көрсету кәсіпорындары / Предприятий бытового обслуживания	Басқарма, ғылыми, банктік, қоғамдық үйымдар мен мекемелер және т.б. / Организаций и учреждений управления, научных, банковских, общественных и т.п.	Қоғамдық тамақтандыру кәсіпорындары / Предприятий общественного питания	Денсаулық сақтау, емдеу мекемелері / Учреждений здравоохранения, лечебного назначения	Физкультура-спорттық / Физкультурно-спортивная	Мәдениет және өнер мекемелері / Учреждений культуры и искусства	Көліктік ғимараттар мен құрылыстар / Транспортных зданий и сооружений	Инженерлік желілер мекемелері / Сооружений инженерных сетей	Гараждар / Гаражей	Басқалар / Прочие
1	2	3	4	5	6	7	8	9	10	11	12	13	14	15	16	17	18	19	20	21	22	23	24	25	26	27
				216	гардероб	19.2																				19.2
				217	комната	19.9												19.9								
				218	склад	12.4									12.4											
				219	склад	6.3									6.3											
				220	склад	41.1									41.1											
					Итого по этажу:	3942.2									147.6			355.2	38.1					216.1		3185.2
		2		1	тамбур	12.8																				12.8
				2	охрана	13.4																				13.4
				3	проходная	42.3																				42.3
				4	фойе	561.8																				561.8
				5	коридор	6.6																				6.6
				6	кабинет	13.3												13.3								
				7	кабинет	21.3												21.3								
				8	кабинет	21.2												21.2								

Осы құжат «Электрондық құжат және электрондық цифрлық қолтаңба туралы» 7-бабының 1 тармағына сәйкес қағаз жеткізгіштегі құжатпен бірдей.
Данный документ согласно пункту 1 статьи 7 Закона «Об электронном документе и электронной цифровой подписи» равнозначен документу на бумажном носителе.

*штрих-код ЖМБМК АЖ-дан алынған және электрондық-цифрлық қолтаңбасымен қол қойылған деректерді қамтиды: «Азаматтарға арналған үкімет» мемлекеттік корпорациясы» коммерциялық емес акционерлік қоғамының Алматы қаласы бойынша филиалы
*штрих-код содержит данные, полученные из ИС ЕГКН и подписанные электронно-цифровой подписью услугодателя: Филиал некоммерческого акционерного общества «Государственная корпорация «Правительство для граждан» по городу Алматы

2024-2000/697917

Жазылған күні / Дата записи	Жоспар бойынша литер / Литер по плану	Қабат / Этаж	Үй-жайлардың, бөлмелердің нөмірі/	Үй-жайлардың, бөлмелердің бөліктерінің / Номера частей помещения, квартиры	Үй-жайлардың, пәтерлердің бөліктерінің мақсаты/ Назначение частей помещения, квартиры	Жалпы / Общая	Пайдалы / Полезная	Тұрғын / Жилая	Тұрғын емес / Нежилая	Жеке пәтерлерде / В отдельных квартирах	Жатақханаларда / В общежитиях	Қонақ үйлерде / В гостиницах	Сауда-саттық / Торговая	Өндірістік-өнеркәсіптік ғимараттар мен құрылыстар / Промышленно-производственных зданий и сооружений	Қойма / Складская	Білім беру мекемелері / Учреждений образования	Халыққа тұрмыстық қызмет көрсету кәсіпорындары / Предприятий бытового обслуживания	Басқарма, ғылыми, банктік, қоғамдық ұйымдар мен мекемелер және т.б. / Организаций и учреждений управления, научных, банковских, общественных и т.п.	Қоғамдық тамақтандыру кәсіпорындары / Предприятий общественного питания	Денсаулық сақтау, емдеу мекемелері / Учреждений здравоохранения, лечебного назначения	Физкультура-спорттық / Физкультурно-спортивная	Мәдениет және өнер мекемелері / Учреждений культуры и искусства	Көліктік құрылыстар мен ғимараттар / Транспортных зданий и сооружений	Инженерлік желілер мекемелері / Сооружений инженерных сетей	Гараждар / Гаражей	Басқалар / Прочие
1	2	3	4	5	6	7	8	9	10	11	12	13	14	15	16	17	18	19	20	21	22	23	24	25	26	27
				9	кабинет	45.6												45.6								
				10	кабинет	21.3												21.3								
				11	кабинет	21.2												21.2								
				12	кабинет	22.9												22.9								
				13	кабинет	25.4												25.4								
				14	кабинет	15.4												15.4								
				15	кабинет	14.9												14.9								
				16	кабинет	15.1												15.1								
				17	кабинет	15.2												15.2								
				18	кабинет	14												14								
				19	кабинет	12.4												12.4								
				20	лестничная клеть	2.9																				2.9
				21	тамбур	15.9																				15.9
				22	охрана	3.8																				3.8
				23	кабинет	13.6												13.6								

Осы құжат «Электрондық құжат және электрондық цифрлық қолтаңба туралы» 7-бабының 1 тармағына сәйкес қағаз жеткізгіштегі құжатпен бірдей.
Данный документ согласно пункту 1 статьи 7 Закона «Об электронном документе и электронной цифровой подписи» равнозначен документу на бумажном носителе.

*штрих-код ЖМБМК АЖ-дан алынған және қызмет берушінің электрондық-цифрлық қолтаңбасымен қол қойылған деректерді қамтиды: «Азаматтарға арналған үкімет» мемлекеттік корпорациясы» коммерциялық емес акционерлік қоғамының Алматы қаласы бойынша филиалы
*штрих-код содержит данные, полученные из ИС ЕГКН и подписанные электронно-цифровой подписью услугодателя: Филиал некоммерческого акционерного общества «Государственная корпорация «Правительство для граждан» по городу Алматы

Жазылған күні / Дата записи	Жоспар бойынша литер / Литер по плану	Кабат / Этаж	ҮЙ-жайлардың, бөлмелердің нөмірі / ҮЙ-жайлардың, бөлмелердің (блоктарының) нөмірі / Номера частей помещения, квартир	ҮЙ-жайлардың, үлгілердің (блоктарының) макеттің / Наименование частей помещения, квартир	Жалпы / Общая	Пайдалы / Полезная	Тұрғын / Жилая	Тұрғын емес / Нежилая	Жеке үлгілерде / В отдельных квартирах	Жатақханаларда / В общежитиях	Қонақ үйлерде / В гостиницах	Сауда-саттық / Торговая	Өндірістік-өнеркәсіптік ғимараттар мен құрылыстар / Промышленно-производственных зданий и сооружений	Қойма / Складская	Білім беру мекемелері / Учреждений образования	Халыққа тұрмыстық қызмет көрсету кәсіпорындары / Предприятий бытового обслуживания	Басқарма, ғылыми, банктік, қоғамдық ұйымдар мен мекемелер және т. / Организаций и учреждений управления, научных, банковских, общественных и т.п.	Қоғамдық тамақтандыру кәсіпорындары / Предприятий общественного питания	Денсаулық сақтау, емдеу мекемелері / Учреждений здравоохранения, лечебного назначения	Физкультура-спорттық / Физкультурно-спортивная	Мәдениет және өнер мекемелері / Учреждений культуры и искусства	Көліктік құрылыстар мен ғимараттар / Транспортных зданий и сооружений	Инженерлік желілер ұзындықтары / Сооружений инженерных сетей	Гараждар / Гаражей	Басқалар / Прочие
1	2	3	4	5	6	7	8	9	10	11	12	13	14	15	16	17	18	19	20	21	22	23	24	25	26	27
				24	зал ожидания	35.1												35.1								
				25	конференц зал	22.4												22.4								
				26	кабинет	14.7												14.7								
				27	кабинет	23.4												23.4								
				28	коридор	12.1																				12.1
				29	санузел	7.6																				7.6
				30	коридор	17																				17
				31	лифт	3.1																				3.1
				32	вестибюль	14																				14
				33	коридор	13.7																				13.7
				34	кабинет	14.3												14.3								
				35	санузел	1.9																				1.9
				36	санузел	3.4																				3.4
				37	санузел	3.4																				3.4
				38	санузел	1.9																				1.9

Осы құжат «Электрондық құжат және электрондық цифрлық қолтаңба туралы» 7-бабының 1 тармағының сәйкес қағаз жеткізгіштегі құжатпен бірдей.
Данный документ согласно пункту 1 статьи 7 Закона «Об электронном документе и электронной цифровой подписи» равнозначен документу на бумажном носителе.

*штрих-код ЖМБМК АЖ-дан алынған және қызмет берушінің электрондық-цифрлық қолтаңбасымен қол қойылған деректерді қамтиды: «Азаматтарға арналған үкімет» мемлекеттік корпорациясы» коммерциялық емес акционерлік қоғамының Алматы қаласы бойынша филиалы

*штрих-код содержит данные, полученные из ИС ЕГКН и подписанные электронно-цифровой подписью услугодателя: Филиал некоммерческого акционерного общества «Государственная корпорация «Правительство для граждан» по городу Алматы

Жалылған күні / Дата записи	Жоспар бойынша литер / Литер по плану	Қабат / Этаж	Үй-жайлардың, бөлмелердің нөмірі / Үй-жайлардың, бөлмелердің бөліктерінің / Номера частей помещения, квартиры	Үй-жайлардың, пәтерлердің бөліктерінің мақсаты/ Назначение частей помещения, квартиры	Жалпы / Общая	Пайдалы / Полезная	Тұрғын / Жилая	Тұрғын емес / Нежилая	Жеке пәтерлерде / В отдельных квартирах	Жатақханаларда / В общежитиях	Қонақ үйлерде / В гостиницах	Сауда-саттық / Торговая	Өндірістік-өнеркәсіптік гимараттар мен құрылыстар / Промышленно-производственных зданий и сооружений	Қойнақ / Складская	Білім беру мекемелері / Учреждений образования	Халыққа тұрмыстық қызмет көрсету кәсіпорындары / Предприятий бытового обслуживания	Басқарма, ғылыми, банкілік, қоғамдық ұйымдар мен мекемелер және т.б. / Организаций и учреждений управления, научных, банковских, общественных и т.п.	Қоғамдық тамақтандыру кәсіпорындары / Предприятий общественного питания	Денсаулық сақтау, емдеу мекемелері / Учреждений здравоохранения, лечебного назначения	Физкультура-спорттық / Физкультурно-спортивная	Мәдениет және өнер мекемелері / Учреждений культуры и искусства	Көліктік құрылыстар мен гимараттар / Транспортных зданий и сооружений	Инженерлік желілер мекемелері / Сооружений инженерных сетей	Гараждар / Гаражей	Басқалар / Прочие
1	2	3	4	5	6	7	8	9	10	11	12	13	14	15	16	17	18	19	20	21	22	23	24	25	26	27
				39	кабинет	13.1												13.1								
				40	кабинет	14.4												14.4								
				41	коридор	41.9																				41.9
				42	кабинет	13.9												13.9								
				43	лестничная клеть	26.3																				26.3
				44	лифт	2.7																				2.7
				45	холл (нежилой)	43.8																				43.8
				46	кабинет	14.6												14.6								
				47	кабинет	14.1												14.1								
				48	кабинет	14.5												14.5								
				49	кабинет	14.9												14.9								
				50	кабинет	15												15								
				51	коридор	55.6																				55.6
				52	кабинет	14.3												14.3								
				53	техническое	7.5																				7.5

Осы құжат «Электрондық құжат және электрондық цифрлық қолтаңба туралы» 7-бабының 1 тармақшасына сәйкес қағаз жеткізгіштегі құжатпен бірдей.
Данный документ согласно пункту 1 статьи 7 Закона «Об электронном документе и электронной цифровой подписи» равнозначен документу на бумажном носителе.

*штрих-код ЖМБМК АЖ-дан алынған және қызмет берушінің электрондық-цифрлық қолтаңбасымен қол қойылған деректерді қамтиды: «Ахматтарға арналған үкімет» мемлекеттік корпорациясы» коммерциялық емес акционерлік қоғамының Алматы қаласы бойынша филиалы
*штрих-код содержит данные, полученные из ИС ЕГКН и подписанные электронно-цифровой подписью услугодателя: Филиал некоммерческого акционерного общества «Государственная корпорация «Правительство для граждан» по городу Алматы

Жазылған күні / Дата записи	Жоспар бойынша литер / Литер по плану	Қабат / Этаж	Үй-жайлардың, бөлмелердің нөмірі /	Үй-жайлардың, бөлмелердің бөліктерінің / Номера частей помещения, квартиры	Үй-жайлардың, пәтерлердің бөліктерінің мақсаты/ Назначение частей помещения, квартиры	Жалпы / Общая	Пайдалы / Полезная	Тұрғын / Жилая	Тұрғын емес / Нежилая	Жеке пәтерлерде / В отдельных квартирах	Жатақханаларда / В общежитиях	Қонақ үйлерде / В гостиницах	Сауда-саттық / Торговая	Өндірістік-өнеркәсіптік ғимараттар мен құрылыстар / Промышленно-производственных зданий и сооружений	Қойма / Складская	Білім беру мекемелері / Учреждений образования	Халыпа тұрмыстық қызмет көрсету кәсіпорындары / Предприятий бытового обслуживания	Басқарма, ғылыми, банкілік, қоғамдық ұйымдар мен мекемелер және т.б. / Организаций и учреждений управления, научных, банковских, общественных и т.п.	Қоғамдық тамақтандыру кәсіпорындары / Предприятий общественного питания	Денсаулық сақтау, емдеу мекемелері / Учреждений здравоохранения, лечебного назначения	Физкультура-спорттық / Физкультурно-спортивная	Мәдениет және өнер мекемелері / Учреждений культуры и искусства	Көліктік құрылыстар мен ғимараттар / Транспортных зданий и сооружений	Инженерлік желілер мекемелері / Сооружений инженерных сетей	Гараждар / Гаражей	Басқалар / Прочие
1	2	3	4	5	6	7	8	9	10	11	12	13	14	15	16	17	18	19	20	21	22	23	24	25	26	27
				54	служебное	0.7																				0.7
				55	санузел	1.1																				1.1
				56	санузел	2.7																				2.7
				57	санузел	7.5																				7.5
				58	лестничная клеть	15																				15
				59	коридор	7.3																				7.3
				60	кабинет	16.7												16.7								
				61	коридор	51.5																				51.5
				62	кабинет	25.3												25.3								
				63	кабинет	14.9												14.9								
				64	санузел	2.9																				2.9
				65	санузел	3.8																				3.8
				66	лифт	4.4																				4.4
				67	лестничная клеть	23.1																				23.1
				68	лифтовой холл	37.9																				37.9

Осы құжат «Электрондық құжат және электрондық цифрлық қолтаңба туралы» 7-бабының 1 тармақшасына сейкес қағаз нетқізгіштегі құжатпен бірдей.
Данный документ согласно пункту 1 статье 7 Закона «Об электронном документе и электронной цифровой подписи» равнозначен документу на бумажном носителе.

*штрих-код ЖМБМК АЖ-дан алынған және қызмет берушінің электрондық-цифрлық қолтаңбасымен қол қойылған деректерді қамтиды: «Азаматтарға арналған үкімет» мемлекеттік корпорациясы» коммерциялық емес акционерлік қоғамының Алматы қаласы бойынша филиалы
*штрих-код содержит данные, полученные из ИС ЕГКН и подписанные электронно-цифровой подписью услугодателя: Филиал некоммерческого акционерного общества «Государственная корпорация «Правительство для граждан» по городу Алматы

Жазылған күні / Дата записи	Жоспар бойынша литер / Литер по плану	Қабат / Этаж	Үй-жайлардың, бөлмелердің нөмірі / Үй-жайлардың, бөлмелердің бөлектерінің / Номера частей помещения, квартиры	Үй-жайлардың, пәтерлердің бөлектерінің мақсаты/ Назначение частей помещения, квартиры	Жалпы / Общая	Пайдалы / Полезная	Тұрғын / Жилая	Тұрғын емес / Нежилая	Жеке пәтерлерде / В отдельных квартирах	Жәтәкханаларда / В общежитиях	Қонақ үйлерде / В гостиницах	Сауда-саттық / Торговая	Өндірістік-өнеркәсіптік ғимаратарға кұрылыстар / Промышленно-производственных зданий и сооружений	Қоймақ / Складская	Білім беру мекемелері / Учреждений образования	Халыққа тұрмыстық қызмет көрсету кәсіпорындары / Предприятий бытового обслуживания	Басқарма, тыльным, башпілік, қоғамдық ұйымдар мен мекемелер және т.б. / Организаций и учреждений управления, научных, банковских, общественных и т.п.	Қоғамдық тамақтандыру кәсіпорындары / Предприятий общественного питания	Денсаулық сақтау, емдеу мекемелері / Учреждений здравоохранения, лечебного назначения	Физкультура-спорттық / Физкультурно-спортивная	Мәдениет және өнер мекемелері / Учреждений культуры и искусства	Көліктік құрылыстар мен ғимаратар / Транспортных зданий и сооружений	Инженерлік желілер мекемелері / Сооружений инженерных сетей	Гараждар / Гаражей	Басқалар / Прочие
1	2	3	4	5	6	7	8	9	10	11	12	13	14	15	16	17	18	19	20	21	22	23	24	25	26	27
				69	коридор	15.6																				15.6
				70	столовая	46.9													46.9							
				71	тамбур	2.8																				2.8
				72	столовая	31.8													31.8							
				73	коридор	15.1																				15.1
				74	подсобная	4.4									4.4											
				75	овощной цех	22.3													22.3							
				76	мясо-рыбный цех	27.6													27.6							
				77	коридор	67.4																				67.4
				78	моечная	28.1													28.1							
				79	охлаждающая камера	7.7													7.7							
				80	моечная	4.4													4.4							
				81	моечная	5.4													5.4							
				82	кондитерский цех	51.3													51.3							
				83	лестничная клеть	23.3																				23.3

Осы құжат «Электрондық құжат және электрондық цифрлық қолтаңба туралы» 7-бабының 1 тармағасына сәйкес қағаз жеткізгіштегі құжатпен бірдей.
Данный документ согласно пункту 1 статья 7 Закона «Об электронном документе и электронной цифровой подписи» равнозначен документу на бумажном носителе.

*штрих-код ЖМБМК АЖ-дан алынған және қызмет берушінің электрондық-цифрлық қолтаңбасымен нек қойылған деректерді қамтиды: «Алматтарға арналған үкімет» мемлекеттік корпорациясы» коммерциялық емес акционерлік қоғамының Алматы қаласы бойынша филиалы

*штрих-код содержит данные, полученные из ИС ЕГКН и подписанные электронно-цифровой подписью услугодателя: Филиал некоммерческого акционерного общества «Государственная корпорация «Правительство для граждан» по городу Алматы

Жазылған күні / Дата записи	Жоспар бойынша литер / Литер по плану	Қабат / Этаж	Үй-жайлардың, бөлмелердің нөмірі /	Үй-жайлардың, бөлмелердің бөліктері / Номера частей помещения, квартиры	Үй-жайлардың, пәтерлердің бөліктерінің мақсаты/ Назначение частей помещения, квартиры	Жалпы / Общая	Пайдалы / Полезная	Тұрғын / Жилая	Тұрғын емес / Нежилая	Жеке пәтерлерде / В отдельных квартирах	Жатақханаларда / В общежитиях	Қонақ үйлерде / В гостиницах	Сауда-саттық / Торговая	Өндірістік-энергетикалық ғимараттар мен құрылыстар / Промышленно-производственных зданий и сооружений	Қоймақ / Складская	Білім беру мекемелері / Учреждений образования	Халыққа тұрмыстық қызмет көрсету кәсіпорындары / Предприятий бытового обслуживания	Басқарма, ғылыми, банктік, қоғамдық ұйымдар мен мекемелер және т.б. / Организаций и учреждений управления, научных, банковских, общественных и т.п.	Қоғамдық тамақтандыру кәсіпорындары / Предприятий общественного питания	Денсаулық сақтау, емдеу мекемелері / Учреждений здравоохранения, лечебного назначения	Физкультура-спорттық / Физкультурно-спортивная	Мәдениет және өнер мекемелері / Учреждений культуры и искусства	Көліктік құрылыстар мен ғимараттар / Транспортных зданий и сооружений	Инженерлік желілер мекемелері / Сооружений инженерных сетей	Гараждар / Гаражей	Басқалар / Прочие
1	2	3	4	5	6	7	8	9	10	11	12	13	14	15	16	17	18	19	20	21	22	23	24	25	26	27
				84	подсобная	15.4									15.4											
				85	горячий цех	133.6													133.6							
				86	коридор	57.4																				57.4
				87	кладовая	7.1									7.1											
				88	подсобная	8.8									8.8											
				89	коридор	16.2																				16.2
				90	лестничная клеть	7.9																				7.9
				91	подсобная	31.5									31.5											
				92	подсобная	9.4									9.4											
				93	коридор	7.6																				7.6
				94	санузел	2.5																				2.5
				95	санузел	1.3																				1.3
				96	санузел	1.5																				1.5
				97	санузел	1.5																				1.5
				98	санузел	1.5																				1.5

Осы құжат «Электрондық құжат және электрондық цифрлық қолтаңба туралы» 7-бабының 1 тармағына сәйкес қағаз жеткізгіштегі құжатпен бірдей.
Данный документ согласно пункту 1 статьи 7 Закона «Об электронном документе и электронной цифровой подписи» равнозначен документу на бумажном носителе.

*штрих-код ЖМБМК АЖ-ден алынған және қызмет берушінің электрондық-цифрлық қолтаңбасымен қол қойылған деректерді қамтиды: «Азаматтарға арналған үкімет» мемлекеттік корпорациясы» коммерциялық емес акционерлік қоғамының Алматы қаласы бойынша филиалы
*штрих-код содержит данные, полученные из ИС ЕГКН и подписанные электронно-цифровой подписью услугодателя: Филиал некоммерческого акционерного общества «Государственная корпорация «Правительство для граждан» по городу Алматы

Жазылған күні / Дата записи	Жоспар бойынша литер / Литер по плану	Қабат / Этаж	Үй-жайлардың, бөлмелердің нөмірі	Үй-жайлардың, бөлмелердің бөліктерінің / Номера частей помещения, квартир	Үй-жайлардың, пәтерлердің бөліктерінің мақсаты/ Назначение частей помещения, квартир	Жалпы / Общая	Пайдалы / Полезная	Тұрғын / Жилая	Тұрғын емес / Нежилая	Жеке пәтерлерде / В отдельных квартирах	Жатақханаларда / В общежитиях	Қонақ үйлерде / В гостиницах	Сауда-саттық / Торговая	Өндірістік-өнеркәсіптік ғимараттар мен құрылыстар / Промышленно-производственных зданий и сооружений	Қойма / Складская	Білім беру мекемелері / Учреждений образования	Халыққа тұрмыстық қызмет көрсету кәсіпорындары / Предприятий бытового обслуживания	Басқарма, ғылыми, банктік, қоғамдық ұйымдар мен мекемелер және т.б. / Организаций и учреждений управления, научных, банковских, общественных и т.п.	Қоғамдық тамақтандыру кәсіпорындары / Предприятий общественного питания	Денсаулық сақтау, емдеу мекемелері / Учреждений здравоохранения, лечебного назначения	Физкультура-спорттық / Физкультурно-спортивная	Мәдениет және өнер мекемелері / Учреждений культуры и искусства	Көліктік құрылыстар мен ғимараттар / Транспортных зданий и сооружений	Инженерлік желілер мекемелері / Сооружений инженерных сетей	Гараждар / Гаражей	Басқалар / Прочие
1	2	3	4	5	6	7	8	9	10	11	12	13	14	15	16	17	18	19	20	21	22	23	24	25	26	27
				99	санузел	1.5																				1.5
				100	санузел	1.5																				1.5
				101	санузел	6.7																				6.7
				102	санузел	4.1																				4.1
				103	санузел	6.7																				6.7
				104	санузел	3																				3
				105	ПУИ	3.4																				3.4
				106	санузел	4.1																				4.1
				107	коридор	14.5																				14.5
				108	санузел	6.6																				6.6
				109	моечная	5.2													5.2							
				110	санузел	10																				10
				111	санузел	1.5																				1.5
				112	санузел	1.5																				1.5
				113	санузел	1.5																				1.5

Осы құжат «Электрондық құжат және электрондық цифрлық қолтаңба туралы» 7-бабының 1 тармағына сәйкес қағаз жеткізгіштегі құжатпен бірдей.
Данный документ согласно пункту 1 статьи 7 Закона «Об электронном документе и электронной цифровой подписи» равнозначен документу на бумажном носителе.

*штрих-код ЖМБМК АЖ-дан алынған және қызмет берушінің электрондық-цифрлық қолтаңбасымен қол қойылған деректерді қамтиды: «Азаматтарға арналған үкімет» мемлекеттік корпорациясы» коммерциялық емес акционерлік қоғамының Алматы қаласы бойынша филиалы
*штрих-код содержит данные, полученные из ИС ЕГКН и подписанные электронно-цифровой подписью услугодателя: Филиал некоммерческого акционерного общества «Государственная корпорация «Правительство для граждан» по городу Алматы

Жазылған күні / Дата записи	Жосвар бойынша литер / Литер по плану	Қабат / Этаж	Үй-жайлардың, бөлмелердің жалпы / Үй-жайлардың, бөлмелердің бөлектерінің / Номера частей помещения, квартиры	Үй-жайлардың, пәтерлердің бөлектерінің мақсаты/ Назначение частей помещения, квартиры	Жалпы / Общая	Пайдалы / Полезная	Тұрғын / Жилая	Тұрғын емес / Нежилая	Жеке пәтерлерде / В отдельных квартирах	Жатаханаларда / В общежитиях	Қонақ үйлерде / В гостиницах	Сауда-саттық / Торговая	Өндірістік-өнеркәсіптік кімәратар мен кәрылыстар / Промышленно-производственных зданий и сооружений	Қоймақ / Складская	Білім беру мекемелері / Учреждений образования	Халықка тұрмыстық қызмет көрсету кәсіпорындары / Предприятий бытового обслуживания	Басқарма, ғылыми, банкілік, қоғамдық ұйымдар мен мекемелер және т.б. / Организаций и учреждений управления, научных, банковских, общественных и т.п.	Қоғамдық тамақтандыру кәсіпорындары / Предприятий общественного питания	Денсаулық сақтау, өмдеу мекемелері / Учреждений здравоохранения, лечебного назначения	Физкультура-спорттық / Физкультурно-спортивная	Мәдениет және өнер мекемелері / Учреждений культуры и искусства	Көліктік құрылыстар мен ғимараттар / Транспортных зданий и сооружений	Инженерлік желілер мекемелері / Сооружений инженерных сетей	Гараждар / Гаражей	Басқалар / Прочие
1	2	3	4	5	6	7	8	9	10	11	12	13	14	15	16	17	18	19	20	21	22	23	24	25	26	27
				114	служебное	13.4																				13.4
				115	столовая	70													70							
				116	охлаждающая камера	10													10							
				117	хлеборезка	5.3													5.3							
				118	холодный цех	24.2													24.2							
				119	коридор	18.2																				18.2
				120	моечная	10.8													10.8							
				121	служебное	8.2																				8.2
				122	тамбур	1.4																				1.4
				123	служебное	1.4																				1.4
				124	лестничная клеть	23.3																				23.3
				125	кабинет	15.6												15.6								
				126	кладовая	14.8									14.8											
				127	столовая	42.1													42.1							
				128	столовая	30.1													30.1							

Осы құжат «Электрондық құжат және электрондық цифрлық қолтаңба туралы» 7-бабының 1 тармақшасына сәйкес қағаз жеткізгіштегі құжатпен бірдей.
Данный документ согласно пункту 1 статьи 7 Закона «Об электронном документе и электронной цифровой подписи» равнозначен документу на бумажном носителе.

*штрих-код ЖМБМК АЖ-дан алынған және қызмет берушінің электрондық-цифрлық қолтаңбасымен қол қойылған деректерді қамтиды: «Алматтарға арналған үкімет» мемлекеттік корпорациясы» коммерциялық емес акционерлік қоғамының Алматы қаласы бойынша филиалы
*штрих-код содержит данные, полученные из ИС ЕГКН и подписанные электронно-цифровой подписью услугодателя: Филиал некоммерческого акционерного общества «Государственная корпорация «Правительство для граждан» по городу Алматы

Жазылған күні / Дата записи	Жоспар бойынша литер / Литер по плану	Қабат / Этаж	Үй-жайлардың, бөлмелердің нөмірі	Үй-жайлардың, бөлмелердің бөліктерінің / Номера частей помещения, квартир	Үй-жайлардың, пәтерлердің бөліктерінің мақсаты/ Назначение частей помещения, квартир	Жалпы / Общая	Пайдалы / Полезная	Тұрғын / Жилая	Тұрғын емес / Нежилая	Жеке пәтерлерде / В отдельных квартирах	Жатақханаларда / В общежитиях	Қонақ үйлерде / В гостиницах	Сауда-саттық / Торговая	Өндірістік-өнеркәсіптік ғимараттар мен құрылыстар / Промышленно-производственных зданий и сооружений	Қойма / Складская	Білім беру мекемелері / Учреждений образования	Халыққа тұрмыстық қызмет көрсету кәсіпорындары / Предприятий бытового обслуживания	Басқарма, ғылыми, банктік, қоғамдық ұйымдар мен мекемелер және т.б. / Организаций и учреждений управления, научных, банковских, общественных и т.п.	Қоғамдық тамақтандыру кәсіпорындары / Предприятий общественного питания	Денсаулық сақтау, емдеу мекемелері / Учреждений здравоохранения, лечебного назначения	Физкультура-спорттық / Физкультурно-спортивная	Мәдениет және өнер мекемелері / Учреждений культуры и искусства	Көліктік құрылыстар мен ғимараттар / Транспортных зданий и сооружений	Инженерлік желілер мекемелері / Сооружений инженерных сетей	Гараждар / Гаражей	Басқалар / Прочее
1	2	3	4	5	6	7	8	9	10	11	12	13	14	15	16	17	18	19	20	21	22	23	24	25	26	27
				129	столовая	158.7													158.7							
				130	кабинет	11.9												11.9								
				131	коридор	54.9																				54.9
				132	лестничная клеть	23.1																				23.1
				133	лифтовой холл	38.1																				38.1
				134	лифт	4.4																				4.4
				135	санузел	7.9																				7.9
				136	операционный зал	58.5												58.5								
				137	коридор	82.1																				82.1
				138	коридор	6.6																				6.6
				139	лестничная клеть	18																				18
				140	санузел	4.5																				4.5
				141	санузел	5.1																				5.1
				142	техническое	6																				6
				143	санузел	7.7																				7.7

Осы құжат «Электрондық құжат және электрондық цифрлық қолтаңба туралы» 7-бабының 1 тармағына сәйкес қағаз жеткізгіштегі құжатпен бірдей.
Данный документ согласно пункту 1 статьи 7 Закона «Об электронном документе и электронной цифровой подписи» равнозначен документу на бумажном носителе.

*штрих-код ЖМБМК АЖ-дан алынған және қызмет берушінің электрондық-цифрлық қолтаңбасымен қол қойылған деректерді қамтиды: «Азаматтарға арналған үкімет» мемлекеттік корпорациясы» коммерциялық емес акционерлік қоғамының Алматы қаласы бойынша филиалы
*штрих-код содержит данные, полученные из ИС ЕГКН и подписанные электронно-цифровой подписью услугодателя: Филиал некоммерческого акционерного общества «Государственная корпорация «Правительство для граждан» по городу Алматы

Жазылған күні / Дата записи	Жоспар бойынша литер / Литер по плану	Қабат / Этаж	Үй-жайлардың, бөлмелердің нөмірі	Үй-жайлардың, бөлмелердің бөлектерінің / Номера частей помещения, квартир	Үй-жайлардың, пәтерлердің бөліктерінің мақсаты/ Назначение частей помещения, квартир	Жалпы / Общая	Пайдалы / Полезная	Тұрғын / Жилая	Тұрғын емес / Нежилая	Жеке пәтерлерде / В отдельных квартирах	Жатасханаларда / В общежитиях	Қонақ үйлерде / В гостиницах	Сауда-саттық / Торговая	Өндірістік-өнеркәсіптік гимаратар мен құрылыстар / Промышленно-производственных зданий и сооружений	Қойма / Складская	Білім беру мекемелері / Учреждений образования	Халыққа тұрмыстық қызмет көрсету кәсіпорындары / Предприятий бытового обслуживания	Басқарма, ғылыми, банкілік, қоғамдық ұйымдар мен мекемелер және т.б. / Организаций и учреждений управления, научных, банковских, общественных и т.п.	Қоғамдық тамақтандыру кәсіпорындары / Предприятий общественного питания	Денсаулық сақтау, емдеу мекемелері / Учреждений здравоохранения, лечебного назначения	Физкультуро-спорттық / Физкультурно-спортивная	Мәдениет және өнер мекемелері / Учреждений культуры и искусства	Көліктік құрылыстар мен гимараттар / Транспортных зданий и сооружений	Инженерлік желілер мекемелері / Сооружений инженерных сетей	Гараждар / Гаражей	Басқалар / Прочие
1	2	3	4	5	6	7	8	9	10	11	12	13	14	15	16	17	18	19	20	21	22	23	24	25	26	27
				144	санузел	2.4																				2.4
				145	санузел	2.8																				2.8
				146	зал ожидания	46.1												46.1								
				147	коридор	43.8																				43.8
				148	гардероб	14.3																				14.3
				149	кабинет	31												31								
				150	лифт	2.7																				2.7
				151	лифтовой холл	26.3																				26.3
				152	коридор	13.5																				13.5
				153	лестничная клеть	14.8																				14.8
				154	кабинет	27.7												27.7								
				155	коридор	45.3																				45.3
				156	санузел	2.2																				2.2
				157	санузел	4.1																				4.1
				158	санузел	4.4																				4.4

Осы құжат «Электрондық құжат және электрондық цифрлық қолтаңба туралы» 7-бабының 1 тармағына сәйкес қағаз жеткізгіштегі құжатпен бірдей.
Данный документ согласно пункту 1 статьи 7 Закона «Об электронном документе и электронной цифровой подписи» равнозначен документу на бумажном носителе.

*штрих-код ЖМБМК АЖ-дан алынған және қызмет берушінің электрондық-цифрлық қолтаңбасынан қол қойылған деректерді қамтиды: «Азаматтарға арналған ұсімет» мемлекеттік корпорациясы» коммерциялық емес акционерлік қоғамының Алматы қаласы бойынша филиалы
*штрих-код содержит данные, полученные из ИС ЕГКН и подписанные электронно-цифровой подписью услугодателя: Филиал некоммерческого акционерного общества «Государственная корпорация «Правительство для граждан» по городу Алматы

Жалылған күні / Дата записи	Жоспар бойынша литер / Литер [illegible]	Қабат / Этаж	Үй-жайлардың, бөлмелердің нөмірі / Үй-жайлардың, бөлмелердің бөліктерінің / Номера частей помещения, квартиры	Үй-жайлардың, пәтерлердің бөліктерінің мақсаты/ Назначение частей помещения, квартиры	Жалпы / Общая	Пайдалы / Полезная	Тұрғын / Жилая	Тұрғын емес / Нежилая	Жеке пәтерлерде / В отдельных квартирах	Жатаханаларда / В общежитиях	Қонақ үйлерде / В гостиницах	Сауда-саттық / Торговая	Өндірістік-өнеркәсіптік гимаратар мен құрылыстар / Промышленно-производственных зданий и сооружений	Қойма / Складская	Білім беру мекемелері / Учреждений образования	Халыққа тұрмыстық қызмет көрсету кәсіпорындары / Предприятий бытового обслуживания	Басқарма, ғылыми, банкілік, ксғаудан ұйымдар мен мекемелер және т.б. / Организаций и учреждений управления, научных, балконских, общественных и т.п.	Қоғамдық тамақтандыру кәсіпорындары / Предприятий общественного питания	Денсаулық сақтау, емдеу мекемелері / Учреждений здравоохранения, лечебного назначения	Физкультура-спорттық / Физкультурно-спортивная	Мәдениет және өнер мекемелері / Учреждений культуры и искусства	Көліктік құрылыстар мен гимараттар / Транспортных зданий и сооружений	Инженерлік желілер мекемелері / Сооружений инженерных сетей	Гараждар / Гаражей	Басқалар / Прочие
1	2	3	4	5	6	7	8	9	10	11	12	13	14	15	16	17	18	19	20	21	22	23	24	25	26	27
				159	санузел	2.4																				2.4
				160	кабинет	13.6												13.6								
				161	коридор	15.2																				15.2
				162	лифтовой холл	25.8																				25.8
				163	лифт	3.1																				3.1
				164	кабинет	20.1												20.1								
				165	кабинет	32.6												32.6								
				166	кабинет	43.9												43.9								
				167	кабинет	13.5												13.5								
				168	кабинет	12.8												12.8								
				169	коридор	17.2																				17.2
				170	тамбур	6.2																				6.2
				171	коридор	14.5																				14.5
				172	кабинет	12.9												12.9								
				173	зал ожидания	60.3												60.3								

Осы құжат «Электрондық құжат және электрондық цифрлық қолтаңба туралы» 7-бабының 1 тармақшасына сәйкес қағаз жеткізгіштегі құжатпен бірдей.
Данный документ согласно пункту 1 статьи 7 Закона «Об электронном документе и электронной цифровой подписи» равнозначен документу на бумажном носителе.

*штрих-код ЖМБМК АЖ-дан алынған және қызмет берушінің электрондық-цифрлық қолтаңбасымен қол қойылған деректерді қамтиды: «Азаматтарға арналған үкімет» мемлекеттік корпорациясы» коммерциялық емес акционерлік қоғамының Алматы қаласы бойынша филиалы
*штрих-код содержит данные, полученные из ИС ЕГКН и подписанные электронно-цифровой подписью услугодателя: Филиал некоммерческого акционерного общества «Государственная корпорация «Правительство для граждан» по городу Алматы

Жазылған күні / Дата записи	Жоспар бойынша литер / Литер по плану	Кабат / Этаж	Үй-жайлардың, бөлмелердің нөмірі /	Үй-жайлардың, бөлмелердің бөліктерінің / Номера частей помещения, квартиры	Үй-жайлардың, пәтерлердің бөліктерінің мәксаты/ Назначение частей помещения, квартиры	Жалпы / Общая	Пайдалы / Полезная	Тұрғын / Жилая	Тұрғын емес / Нежилая	Жеке пәтерлерде / В отдельных квартирах	Жатақханаларда / В общежитиях	Қонақ үйлерде / В гостиницах	Сауда-саттық / Торговая	Өндірістік-өнеркәсіптік гимараттар мен құрылыстар / Промышленно-производственных зданий и сооружений	Қойма / Складская	Білім беру мекемелері / Учреждений образования	Халыққа тұрмыстық қызмет көрсету кәсіпорындары / Предприятий бытового обслуживания	Басқарма, ғылыми, банкілік, қоғамдық ұйымдар мен мекемелер және т.б. / Организаций и учреждений управления, научных, банковских, общественных и т.п.	Қоғамдық тамақтандыру кәсіпорындары / Предприятий общественного питания	Денсаулық сақтау, өмдеу мекемелері / Учреждений здравоохранения, лечебного назначения	Физкультура-спорттық / Физкультурно-спортивная	Мәдениет және өнер мекемелері / Учреждений культуры и искусства	Көліктік құрылыстар мен гимараттар / Транспортных зданий и сооружений	Инженерлік желілер мекемелері / Сооружений инженерных сетей	Гараждар / Гаражей	Басқалар / Прочие
1	2	3	4	5	6	7	8	9	10	11	12	13	14	15	16	17	18	19	20	21	22	23	24	25	26	27
				174	кабинет	15.3												15.3								
				175	кабинет	25.5												25.5								
				176	кабинет	23.9												23.9								
				177	кабинет	21.1												21.1								
				178	конференц зал	43.2												43.2								
				179	кабинет	20.6												20.6								
				180	кабинет	23.9												23.9								
				181	гардероб	45.4																				45.4
					Итого по этажу:	3961.5									91.4			1162.4	715.5							1992.2
		3		1	холл	533.8																				533.8
				2	коридор	167.7																				167.7
				3	лестничная клеть	31.1																				31.1
				4	санузел	5.9																				5.9
				5	кабинет	35.2												35.2								

Осы құжат «Электрондық құжат және электрондық цифрлық қолтаңба туралы» 7-бабының 1 тармақшасына сәйкес қазақ жетістіктегі құжатпен бірдей.
Данный документ согласно пункту 1 статьи 7 Закона «Об электронном документе и электронной цифровой подписи» равнозначен документу на бумажном носителе.

*штрих-код ЖМБМК АЖ-дан алынған және қызмет берушінің электрондық-цифрлық қолтаңбасымен көп қойылған деректерді қамтиды: «Азаматтарға арналған үкімет» мемлекеттік корпорациясы» коммерциялық емес акционерлік қоғамының Алматы қаласы бойынша филиалы
*штрих-код содержит данные, полученные из ИС ЕГКН и подписанные электронно-цифровой подписью услугодателя: Филиал некоммерческого акционерного общества «Государственная корпорация «Правительство для граждан» по городу Алматы

Жазылған күні / Дата записи	Жоспар бойынша литер / Литер по плану	Қабат / Этаж	Үй-жайлардың, бөлмелердің тамғы /	Үй-жайлардың, бөлмелердің бөлектерінің / Номера частей помещения, квартиры	Үй-жайлардың, пәтерлердің бөліктерінің мақсаты/ Назначение частей помещения, квартиры	Жалпы / Общая	Пайдалы / Полезная	Тұрғын / Жилая	Тұрғын емес / Нежилая	Жеке пәтерлерде / В отдельных квартирах	Жатақханаларда / В общежитиях	Қонақ үйлерде / В гостиницах	Сауда-саттық / Торговая	Өндірістік-өнеркәсіптік ғимараттар мен құрылыстар / Промышленно-производственных зданий и сооружений	Қойма / Складская	Білім беру мекемелері / Учреждений образования	Халыққа тұрмыстық қызмет көрсету кәсіпорындары / Предприятий бытового обслуживания	Басқарма, ғылыми, банкілік, қоғамдық ұйымдар мен мекемелер және т.б. / Организаций и учреждений управления, научных, банковских, общественных и т.п.	Қоғамдық тамақтандыру кәсіпорындары / Предприятий общественного питания	Денсаулық сақтау, емдеу мекемелері / Учреждений здравоохранения, лечебного назначения	Физкультура-спорттық / Физкультурно-спортивная	Мәдениет және өнер мекемелері / Учреждений культуры и искусства	Көліктік құрылыстар мен ғимараттар / Транспортных зданий и сооружений	Инженерлік желілер мекемелері / Сооружений инженерных сетей	Гараждар / Гаражей	Басқалар / Прочие
1	2	3	4	5	6	7	8	9	10	11	12	13	14	15	16	17	18	19	20	21	22	23	24	25	26	27
				6	коридор	7.4																				7.4
				7	санузел	8.7																				8.7
				8	служебное	16.1																				16.1
				9	коридор	23.8																				23.8
				10	служебное	5.3																				5.3
				11	служебное	4.3																				4.3
				12	кабинет	66.1												66.1								
				13	служебное	4.3																				4.3
				14	служебное	5.3																				5.3
				15	коридор	23.9																				23.9
				16	кабинет	17.4												17.4								
				17	кабинет	22.9												22.9								
				18	коридор	7.3																				7.3
				19	лестничная клеть	31.1																				31.1
				20	санузел	11.9																				11.9

Осы құжат «Электрондық құжат және электрондық цифрлық қолтаңба туралы» 7-бабының 1 тармақшасына сәйкес қағаз жеткізгіштегі құжатпен бірдей.
Данный документ согласно пункту 1 статьи 7 Закона «Об электронном документе и электронной цифровой подписи» равнозначен документу на бумажном носителе.

*штрих-код ЖМБМК АЖ-дан алынған және қызмет берушінің электрондық-цифрлық қолтаңбасымен қол қойылған деректерді қамтады: «Азаматтарға арналған үкімет» мемлекеттік корпорациясы» коммерциялық емес акционерлік қоғамының Алматы қаласы бойынша филиалы
*штрих-код содержит данные, полученные из ИС ЕГКН и подписанные электронно-цифровой подписью услугодателя: Филиал некоммерческого акционерного общества «Государственная корпорация «Правительство для граждан» по городу Алматы

Жазылған күні / Дата записи	Жоспар бойынша литер / Литер по плану	Қабат / Этаж	Үй-жайлардың, бөлмелердің нөмірі	Үй-жайлардың, бөлмелердің бөліктерінің / Номера частей помещения, квартиры	Үй-жайлардың, пәтерлердің бөліктерінің мақсаты/ Назначение частей помещения, квартиры	Жалпы / Общая	Пайдалы / Полезная	Тұрғын / Жилая	Тұрғын емес / Нежилая	Жеке пәтерлерде / В отдельных квартирах	Жатаханаларда / В общежитиях	Қонақ үйлерде / В гостиницах	Сауда-саттық / Торговая	Өндірістік-өнеркәсіптік гимаратар мен құрылыстар / Промышленно-производственных зданий и сооружений	Қоймақ / Складская	Білім беру мекемелері / Учреждений образования	Халыққа тұрмыстық қызмет көрсету кәсіпорындары / Предприятий бытового обслуживания	Басқарма, ғылыми, банкілік, қоғамдық ұйымдар мен мекемелер және т.б. / Организаций и учреждений управления, научных, банковских, общественных и т.п.	Қоғамдық тамақтандыру кәсіпорындары / Предприятий общественного питания	Денсаулық сақтау, емдеу мекемелері / Учреждений здравоохранения, лечебного назначения	Физкультура-спорттық / Физкультурно-спортивная	Мәдениет және өнер мекемелері / Учреждений культуры и искусства	Көліктік құрылыстар мен ғимаратар / Транспортных зданий и сооружений	Инженерлік желілер мекемелері / Сооружений инженерных сетей	Гараждар / Гаражей	Басқалар / Прочие
1	2	3	4	5	6	7	8	9	10	11	12	13	14	15	16	17	18	19	20	21	22	23	24	25	26	27
				21	служебное	16.1																				16.1
				22	спина	127.2												127.2								
				23	зал	546.4												546.4								
				24	тамбур	7.2																				7.2
				25	коридор	166.9																				166.9
				26	лестничная клеть	23																				23
				27	санузел	7.8																				7.8
				28	кабинет	15.5												15.5								
				29	кабинет	16.7												16.7								
				30	кабинет	17.1												17.1								
				31	кабинет	15.6												15.6								
				32	кабинет	15.3												15.3								
				33	санузел	4.5																				4.5
				34	санузел	5.7																				5.7
				35	техническое	7.5																				7.5

Осы құжат «Электрондық құжат және электрондық цифрлық қолтаңба туралы» 7-бабының 1 тармақшасына сәйкес қағаз жеткіншіштегі құжатпен бірдей.
Данный документ согласно пункту 1 статьи 7 Закона «Об электронном документе и электронной цифровой подписи» равнозначен документу на бумажном носителе.

*штрих-код ЖМБМК АЖ-дан алынған және қызмет берушінің электрондық-цифрлық қолтаңбасымен жол қойылған деректерді қамтиды: «Азаматтарға арналған үкімет» мемлекеттік корпорациясы» коммерциялық емес акционерлік қоғамының Алматы қаласы бойынша филиалы
*штрих-код содержит данные, полученные из ИС ЕГКН и подписанные электронно-цифровой подписью услугодателя: Филиал некоммерческого акционерного общества «Государственная корпорация «Правительство для граждан» по городу Алматы

Жалылған күні / Дата записи	Жосар бойынша литер / Литер за [illegible]	Қабат / Этаж	Үй-жайлардың, бөлмелердің нөмірі / Үй-жайлардың, бөлмелердің бөліктерінің / Номера частей помещения, квартиры	Үй-жайлардың, пәтерлердің бөліктерінің мақсаты / Назначение частей помещения, квартиры	Жалпы / Общая	Пайдалы / Полезная	Тұрғын / Жилая	Тұрғын емес / Нежилая	Жеке пәтерлерде / В отдельных квартирах	Жатақханаларда / В общежитиях	Қонақ үйлерде / В гостиницах	Сауда-саттық / Торговая	Өндірістік-өнеркәсіптік ғимараттар мен құрылыстар / Промышленно-производственных зданий и сооружений	Қоймақ / Складская	Білім беру мекемелері / Учреждений образования	Халыққа тұрмыстық қызмет көрсеті кәсіпорындары / Предприятий бытового обслуживания	Басқарма, ғылыми, банкілік, қоғамдық ұйымдар мен мекемелер және т.б. / Организаций и учреждений управления, научных, банковских, общественных и т.п.	Қоғамдық тамақтандыру кәсіпорындары / Предприятий общественного питания	Денсаулық сақтау, емдеу мекемелері / Учреждений здравоохранения, лечебного назначения	Физкультура-спорттық / Физкультурно-спортивная	Мәдениет және өнер мекемелері / Учреждений культуры и искусства	Көліктік құрылыстар мен ғимараттар / Транспортных зданий и сооружений	Инженерлік желілер мекемелері / Сооружений инженерных сетей	Гараждар / Гаражей	Басқалар / Прочие
1	2	3	4	5	6	7	8	9	10	11	12	13	14	15	16	17	18	19	20	21	22	23	24	25	26	27
				36	кабинет	14.6												14.6								
				37	кабинет	29.7												29.7								
				38	кабинет	13.7												13.7								
				39	кабинет	13.7												13.7								
				40	кабинет	14.5												14.5								
				41	кабинет	15.8												15.8								
				42	лестничная клеть	26.5																				26.5
				43	кабинет	14.4												14.4								
				44	кабинет	29.8												29.8								
				45	санузел	2.1																				2.1
				46	санузел	3.8																				3.8
				47	санузел	4																				4
				48	санузел	2.1																				2.1
				49	кабинет	14.8												14.8								
				50	кабинет	14.8												14.8								

Осы құжат «Электрондық құжат және электрондық цифрлық қолтаңба туралы» 7-бабының 1 тармақшасына сәйкес қағаз жеткізгіштегі құжатпен бірдей.
Данный документ согласно пункту 1 статьи 7 Закона «Об электронном документе и электронной цифровой подписи» равнозначен документу на бумажном носителе.

*штрих-код ЖМБМК АЖ-дан алынған және қызмет берушінің электрондық-цифрлық қолтаңбасымен қол қойылған деректерді қамтиды: «Азаматтарға арналған үкімет» немлекеттік корпорациясы» коммерциялық емес акционерлік қоғамының Алматы қаласы бойынша филиалы
*штрих-код содержит данные, полученные из ИС ЕГКН и подписанные электронно-цифровой подписью услугодателя: Филиал некоммерческого акционерного общества «Государственная корпорация «Правительство для граждан» по городу Алматы

Жалылған күні / Дата записи	Жоспар бойынша литер / Литер по [illegible]	Кабат / Этаж	Үй-жайлардың, бөлмелердің нөмері	Үй-жайлардың, бөлмелердің бөлектерінің / Номера частей помещения, квартир	Үй-жайлардың, пәтерлердің бөлектерінің мақсаты / Назначение частей помещения, квартир	Жалпы / Общая	Пайдалы / Полезная	Тұрғын / Жилая	Тұрғын емес / Нежилая	Жеке пәтерлерде / В отдельных квартирах	Жатақханаларда / В общежитиях	Қонақ үйлерде / В гостиницах	Сауда-саттық / Торговая	Өндірістік-өнеркәсіптік-тәжірибелік-өндірістік-құрылыстар / Промышленно-производственных зданий и сооружений	Қоймақ / Складская	Білім беру мекемелері / Учреждений образования	Халмаха тұрмыстық кызмет көрсету кәсіпорындары / Предприятий бытового обслуживания	Басқарма, ғылыми, банкілік, қоғамдық ұйымдар мен мекемелер және т.б. / Организаций и учреждений управления, научных, банковских, общественных и т.п.	Қоғамдық тамақтандыру кәсіпорындары / Предприятий общественного питания	Денсаулық сақтау, емдеу мекемелері / Учреждений здравоохранения, лечебного назначения	Физкультура-спорттық / Физкультурно-спортивная	Мәдениет және өнер мекемелері / Учреждений культуры и искусства	Қаліктік құрылыстар мен ғимараттар / Транспортных зданий и сооружений	Инженерлік желілер мекемелері / Сооружений инженерных сетей	Гараждар / Гаражей	Басқалар / Прочие
1	2	3	4	5	6	7	8	9	10	11	12	13	14	15	16	17	18	19	20	21	22	23	24	25	26	27
				51	кабинет	15.8												15.8								
				52	служебное	7.5																				7.5
				53	служебное	6.6																				6.6
				54	кабинет	15.9												15.9								
				55	кабинет	14.4												14.4								
				56	кабинет	14.2												14.2								
				57	коридор	56.6																				56.6
				58	кабинет	14.4												14.4								
				59	кабинет	14.4												14.4								
				60	кабинет	13.7												13.7								
				61	кабинет	14.2												14.2								
				62	холл (нежилой)	56.6																				56.6
				63	кабинет	14.2												14.2								
				64	кабинет	13.7												13.7								
				65	кабинет	14.8												14.8								

Осы құжат «Электрондық құжат және электрондық цифрлық қолтаңба туралы» 7-бабының 1 тармаушасына сайес қағаз жеткізгіштегі құжатпен бірдей.
Данный документ согласно пункту 1 статьи 7 Закона «Об электронном документе и электронной цифровой подписи» равнозначен документу на бумажном носителе.

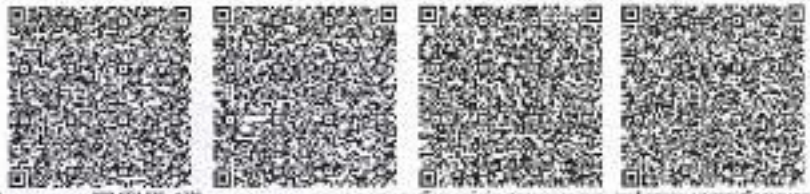

*штрих-код ЖМБМК АЖ-дан алынған және қызмет берушінің электрондық-цифрлық қолтаңбасынан қол қойылған деректерді қамтады: «Азаматтарға арналған үкімет» мемлекеттік корпорациясы» коммерциялық емес акционерлік қоғамының Алматы қаласы бойынша филиалы
*штрих-код содержит данные, полученные из ИС ЕГКН и подписанные электронно-цифровой подписью услугодателя: Филиал некоммерческого акционерного общества «Государственная корпорация «Правительство для граждан» по городу Алматы

Жазылған күні / Дата записи	Жоспар бойынша литер / Литер по плану	Қабат / Этаж	Үй-жайлардың, бөлмелердің коды /	Үй-жайлардың, бөлмелердің бөліктерінің / Номера частей помещения, квартиры	Үй-жайлардың, пәтерлердің бөліктерінің мақсаты/ Назначение частей помещения, квартиры	Жалпы / Общая	Пайдалы / Полезная	Тұрғын / Жилая	Тұрғын емес / Нежилая	Жеке пәтерлерде / В отдельных квартирах	Жатақханаларда / В общежитиях	Қонақ үйлерде / В гостиницах	Сауда-саттық / Торговая	Өндірістік-энергетикалық ғимараттар мен құрылыстар / Промышленно-производственных зданий и сооружений	Қойма / Складская	Білім беру мекемелері / Учреждений образования	Халыққа тұрмыстық қызмет көрсету кәсіпорындары / Предприятий бытового обслуживания	Басқарма, ғылыми, банктік, қоғамдық ұйымдар мен мекемелер және т.б. / Организаций и учреждений управления, научных, банковских, общественных и т.п.	Қоғамдық тамақтандыру кәсіпорындары / Предприятий общественного питания	Денсаулық сақтау, емдеу мекемелері / Учреждений здравоохранения, лечебного назначения	Физкультура-спорттық / Физкультурно-спортивная	Мәдениет және өнер мекемелері / Учреждений культуры и искусства	Көліктік құрылыстар мен ғимараттар / Транспортных зданий и сооружений	Инженерлік желілер мекемелері / Сооружений инженерных сетей	Гараждар / Гаражей	Басқалар / Прочие
1	2	3	4	5	6	7	8	9	10	11	12	13	14	15	16	17	18	19	20	21	22	23	24	25	26	27
				66	кабинет	14.9												14.9								
				67	коридор	68																				68
				68	кабинет	14.4												14.4								
				69	кабинет	15.4												15.4								
				70	кабинет	24.5												24.5								
				71	кабинет	22.8												22.8								
				72	кабинет	21.1												21.1								
				73	кабинет	33.1												33.1								
				74	кабинет	21.2												21.2								
				75	коридор	51.9																				51.9
				76	кабинет	33												33								
				77	кабинет	21.2												21.2								
				78	кабинет	22.5												22.5								
				79	кабинет	22.9												22.9								
				80	кабинет	21.2												21.2								

Осы құжат «Электрондық құжат және электрондық цифрлық қолтаңба туралы» 7-бабының 1 тармағына сәйкес қағаз жеткізгіштегі құжатпен бірдей.
Данный документ согласно пункту 1 статьи 7 Закона «Об электронном документе и электронной цифровой подписи» равнозначен документу на бумажном носителе.

*штрих-код ЖМБМК АЖ-дан алынған және қызмет берушінің электрондық-цифрлық қолтаңбасымен қол қойылған деректерді қамтиды: «Азаматтарға арналған үкімет» мемлекеттік корпорациясы» коммерциялық емес акционерлік қоғамының Алматы қаласы бойынша филиалы
*штрих-код содержит данные, полученные из ИС ЕГКН и подписанные электронно-цифровой подписью услугодателя: Филиал некоммерческого акционерного общества «Государственная корпорация «Правительство для граждан» по городу Алматы

Жазылған күні / Дата записи	Жоспар бойынша литер / Литер по плану	Қабат / Этаж	Үй-жайлардың, белмелердің нөмірі	Үй-жайлардың, белмелердің бөлінтерінің / Номера частей помещения, квартиры	Үй-жайлардың, пәтерлердің бөлінтерінің мақсаты/ Назначение частей помещения, квартиры	Жалпы / Общая	Пайдалы / Полезная	Тұрғын / Жилая	Тұрғын емес / Нежилая	Жеке пәтерлерде / В отдельных квартирах	Жатақханаларда / В общежитиях	Қонақ үйлерде / В гостиницах	Сауда-саттық / Торговая	Өндірістік-өнеркәсіптік гимаратар мен құрылыстар / Промышленно-производственных зданий и сооружений	Қоймақ / Складская	Білім беру мекемелері / Учреждений образования	Халыққа тұрмыстық қызмет көрсету кәсіпорындары / Предприятий бытового обслуживания	Басқарма, ғылыми, банктік, қоғамдық ұйымдар мен мекемелер және т.б. / Организаций и учреждений управления, научных, банковских, общественных и т.п.	Қоғамдық тамақтандыру кәсіпорындары / Предприятий общественного питания	Денсаулық сақтау, емдеу мекемелері / Учреждений здравоохранения, лечебного назначения	Физкультура-спорттық / Физкультурно-спортивная	Мәдениет және өнер мекемелері / Учреждений культуры и искусства	Көліктік құрылыстар мен гимаратар / Транспортных зданий и сооружений	Инженерлік желілер мекемелері / Сооружений инженерных сетей	Гараждар / Гаражей	Басқалар / Прочие
1	2	3	4	5	6	7	8	9	10	11	12	13	14	15	16	17	18	19	20	21	22	23	24	25	26	27
				81	кабинет	20.5												20.5								
				82	кабинет	33.3												33.3								
				83	коридор	51.5																				51.5
				84	кабинет	32.7												32.7								
				85	кабинет	21.1												21.1								
				86	кабинет	22.6												22.6								
				87	кабинет	23.1												23.1								
				88	кабинет	15.1												15.1								
				89	коридор	69																				69
				90	кабинет	22.5												22.5								
				91	кабинет	19.4												19.4								
				92	кабинет	13.7												13.7								
				93	кабинет	14.4												14.4								
				94	кабинет	14.4												14.4								
				95	кабинет	13.7												13.7								

Осы құжат «Электрондық құжат және электрондық цифрлық қолтаңба туралы» 7-бабының 1 тармақшасына сәйкес қағаз жеткізгіштегі құжатпен бірдей.
Данный документ согласно пункту 1 статьи 7 Закона «Об электронном документе и электронной цифровой подписи» равнозначен документу на бумажном носителе.

*штрих-код ЖМБМК АЖ-дан алынған және қызмет берушінің электрондық-цифрлық қолтаңбасымен қол қойылған деректерді қамтады: «Алматтарға арналған үкімет» мемлекеттік корпорациясы» коммерциялық емес акционерлік қоғамының Алматы қаласы бойынша филиалы
*штрих-код содержит данные, полученные из ИС ЕГКН и подписанные электронно-цифровой подписью услугодателя: Филиал некоммерческого акционерного общества «Государственная корпорация «Правительство для граждан» по городу Алматы

Жазылған күні / Дата записи	Жоспар бойынша литер / Литер по плану	Қабат / Этаж	Үй-жайлардың, бөлмелердің нөмірі	Үй-жайлардың, бөлмелердің бөлінгенін / Номера частей помещения, квартир	Үй-жайлардың, пәтерлердің бөліктерінің мақсаты/ Назначение частей помещения, квартир	Жалпы / Общая	Пайдалы / Полезная	Тұрғын / Жилая	Тұрғын емес / Нежилая	Жеке пәтерлерде / В отдельных квартирах	Жатаханаларда / В общежитиях	Қонақ үйлерде / В гостиницах	Сауда-саттық / Торговая	Өндірістік-өнеркәсіптік (кварталдық) құрылыстар / Промышленно-производственных зданий и сооружений	Қоймақ / Складская	Білім беру мекемелері / Учреждений образования	Халыққа тұрмыстық қызмет көрсету кәсіпорындары / Предприятий бытового обслуживания	Басқарма, ғылыми, банкілік, қаржылық үйымдар мен мекемелер және т.б. / Организаций и учреждений управления, научных, банковских, общественных и т.п.	Қоғамдық тамақтандыру кәсіпорындары / Предприятий общественного питания	Денсаулық сақтау, емлеу мекемелері / Учреждений здравоохранения, лечебного назначения	Физкультура-спорттық / Физкультурно-спортивная	Мәдениет және өнер мекемелері / Учреждений культуры и искусства	Көлістік құрылыстар мен нәмарлар / Транспортных зданий и сооружений	Инженерлік желілер мекемелері / Сооружений инженерных сетей	Гараждар / Гаражей	Басқалар / Прочие
1	2	3	4	5	6	7	8	9	10	11	12	13	14	15	16	17	18	19	20	21	22	23	24	25	26	27
				96	кабинет	14.3												14.3								
				97	коридор	42.8																				42.8
				98	кабинет	15.2												15.2								
				99	кабинет	13.9												13.9								
				100	кабинет	14.5												14.5								
				101	кабинет	37.3												37.3								
				102	кабинет	16.5												16.5								
				103	кабинет	21.9												21.9								
				104	кабинет	13.9												13.9								
				105	санузел	1.8																				1.8
				106	санузел	3.3																				3.3
				107	санузел	4.2																				4.2
				108	санузел	2.2																				2.2
				109	кабинет	13.6												13.6								
				110	кабинет	13.6												13.6								

Осы құжат «Электрондық құжат және электрондық цифрлық қолтаңба туралы» 7-бабының 1 тармақшасына сәйкес қағаз жеткізгіштегі құжатпен бірдей.
Данный документ согласно пункту 1 статьи 7 Закона «Об электронном документе и электронной цифровой подписи» равнозначен документу на бумажном носителе.

*штрих-код ЖМБМК АЖ-дан алынған және қызмет берушінің электрондық-цифрлық қолтаңбасынан қол қойылған деректерді қамтады: «Азаматтарға арналған үкімет» мемлекеттік корпорациясы» коммерциялық емес акционерлік қоғамының Алматы қаласы бойынша филиалы
*штрих-код содержит данные, полученные из ИС ЕГКИ и подписанные электронно-цифровой подписью услугодателя: Филиал некоммерческого акционерного общества «Государственная корпорация «Правительство для граждан» по городу Алматы

Жазылған күні / Дата записи	Жоспар бойынша литер / Литер [illegible]	Қабат / Этаж	Үй-жайлардың, бөлмелердің [illegible] / Номера частей помещения, квартир	Үй-жайлардың, пәтерлердің баліктерінің мақсаты/ Назначение частей помещения, квартир	Жалпы / Общая	Пайдалы / Полезная	Тұрғын / Жилая	Тұрғын емес / Нежилая	Жеке пәтерлерде / В отдельных квартирах	Жатаханаларда / В общежитиях	Қонақ үйлерде / В гостиницах	Сауда-саттық / Торговая	Өндірістік-еверкасіптік тамаратарға құрылыстар / Промышленно-производственных зданий и сооружений	Қойма / Складская	Білім беру мекемелері / Учреждений образования	Халыққа тұрмыстық қызмет көрсету кәсіпорындары / Предприятий бытового обслуживания	Басқарма, ғылыми, банкілік, қоғамдық ұйымдар мен мекемелер және т.б. / Организаций и учреждений управления, научных, банковских, общественных и т.п.	Қоғамдық тамақтандыру кәсіпорындары / Предприятий общественного питания	Денсаулық сақтау, емдеу мекемелері / Учреждений здравоохранения, лечебного назначения	Физкультура-спорттық / Физкультурно-спортивная	Мәдениет және өнер мекемелері / Учреждений культуры и искусства	Көпіктік құрылыстар мен ғимаратар / Транспортных зданий и сооружений	Инженерлік желілер мекемелері / Сооружений инженерных сетей	Гараждар / Гаражей	Басқатар / Прочие
1	2	3	4	5	6	7	8	9	10	11	12	13	14	15	16	17	18	19	20	21	22	23	24	25	26	27
				111	кабинет	14.4												14.4								
				112	холл (нежилой)	54.6																				54.6
				113	лестничная клеть	26.3																				26.3
				114	кабинет	15.7												15.7								
				115	кабинет	15.8												15.8								
				116	кабинет	13.6												13.6								
				117	кабинет	14.7												14.7								
				118	кабинет	14.8												14.8								
				119	кабинет	14.5												14.5								
				120	кабинет	14.6												14.6								
				121	техническое	7.5																				7.5
				122	санузел	1.1																				1.1
				123	санузел	3.3																				3.3
				124	санузел	6.3																				6.3
				125	кабинет	14.5												14.5								

Осы құжат «Электрондық құжат және электрондық цифрлық қолтаңба туралы» 7-бабының 1 тармақшасына сәйкес қағаз жеткізгіштегі құжатпен бірдей.
Данный документ согласно пункту 1 статьи 7 Закона «Об электронном документе и электронной цифровой подписи» равнозначен документу на бумажном носителе.

*штрих-код ЖМБМК АЖ-дан алынған және қызмет берушінің электрондық-цифрлық қолтаңбасымен қол қойылған деректерді қамтиды: «Азаматтарға арналған үкімет» мемлекеттік корпорациясы» коммерциялық емес акционерлік қоғамының Алматы қаласы бойынша филиалы
*штрих-код содержит данные, полученные из ИС ЕГКН и подписанные электронно-цифровой подписью услугодателя: Филиал некоммерческого акционерного общества «Государственная корпорация «Правительство для граждан» по городу Алматы

Жасалған күні / Дата записи	Жоспар бойынша литер / Литер по плану	Қабат / Этаж	Үй-жайлардың, бөлмелердің нөмірі / Номера помещений, комнат	Үй-жайлардың, бөлмелердің бөліктерінің нөмірі / Номера частей помещений, комнат	Үй-жайлардың, пәтерлердің, бөлмелердің бөліктерінің мақсаты / Назначение частей помещения, комнат	Жалпы / Общая	Пайдалы / Полезная	Тұрғын / Жилая	Тұрғын емес / Нежилая	Жеке пәтерлерде / В отдельных квартирах	Жатақханаларда / В общежитиях	Конак үйлерде / В гостиницах	Сауда-саттық / Торговая	Өндірістік-өнеркәсіптік имараттар / Производственные здания и сооружения	Қойма / Складская	Білім беру мекемелері / Учреждений образования	Халыққа тұрмыстық қызмет көрсету кәсіпорындары / Предприятий бытового обслуживания	Басқарма, ғылыми, банктік, қоғамдық ұйымдар мен мекемелер және т.б. / Организаций и учреждений управления, научных, банковских, общественных и т.п.	Қоғамдық тамақтандыру кәсіпорындары / Предприятий общественного питания	Денсаулық сақтау, емдеу мекемелері / Учреждений здравоохранения, лечебного назначения	Физкультура-спорттық / Физкультурно-спортивная	Мәдениет және өнер мекемелері / Учреждений культуры и искусства	Көліктік құрылыстар мен гараждар / Транспортных зданий и сооружений	Инженерлік желілер мекемелері / Сооружений инженерных сетей	Гараждар / Гаражей	Басқалар / Прочие
1	2	3	4	5	6	7	8	9	10	11	12	13	14	15	16	17	18	19	20	21	22	23	24	25	26	27
				126	кабинет	15.6												15.6								
				127	кабинет	16.8												16.8								
				128	кабинет	16.9												16.9								
				129	кабинет	15.5												15.5								
				130	санузел	2.9																				2.9
				131	санузел	3.5																				3.5
				132	лестничная клеть	23																				23
					Итого по этажу:	3873.3												2157.7								1715.6
		4		1	лифтовой холл	42.4																				42.4
				2	комната отдыха	8.7												8.7								
				3	коридор	4.2																				4.2
				4	санузел	3.2																				3.2
				5	кабинет	31												31								
				6	кабинет	14.1												14.1								

Осы құжат «Электрондық құжат және электрондық цифрлық қолтаңба туралы» 7-бабының 1 тармағының сәйкес қағаз жеткізгіштегі құжатпен бірдей.
Данный документ согласно пункту 1 статьи 7 Закона «Об электронном документе и электронной цифровой подписи» равнозначен документу на бумажном носителе.

*штрих-код ЖМЬМК АЖ-дан алынған және қызмет берушінің электрондық-цифрлық қолтаңбасымен қол қойылған деректерді қамтиды: «Азаматтарға арналған үкімет» мемлекеттік корпорациясы» коммерциялық емес акционерлік қоғамының Алматы қаласы бойынша филиалы
*штрих-код содержит данные, полученные из ИС ЕГКН и подписанные электронно-цифровой подписью услугодателя: Филиала некоммерческого акционерного общества «Государственная корпорация «Правительство для граждан» по городу Алматы

Жазылған күні / Дата записи	Жоспар бойынша литер / Литер по плану	Қабат / Этаж	Үй-жайлардың бөлмелердің нөмірі / Номера частей помещения, квартир	Үй-жайлардың, бөлмелердің бөліктерінің нөмірлері / Номера частей помещения, квартир	Үй-жайлардың, ғимараттардың бөліктерінің мақсаты/ Назначение частей помещения, зданий	Жалпы / Общая	Пайдалы / Полезная	Тұрғын / Жилая	Тұрғын емес / Нежилая	Жеке ғимараттар / В отдельных квартирах	Жатақханаларда / В общежитиях	Конак үйлерде / В гостиницах	Сауда-саттық / Торговая	Өндірістік-өнеркәсіптік ғимараттар / Промышленно-производственных зданий и сооружений	Қоймалық / Складская	Білім беру мекемелері / Учреждений образования	Халыққа тұрмыстық қызмет көрсету кәсіпорындары / Предприятий бытового обслуживания	Басқарма, пәтерлер, банктер, қоғамдық ұйымдар мен мекемелер және т.б. / Организаций и учреждений управления, научных, банковских, общественных и т.п.	Қоғамдық тамақтандыру кәсіпорындары / Предприятий общественного питания	Денсаулық сақтау, емдеу мекемелері / Учреждений здравоохранения лечебного назначения	Физкультура-спорттық / Физкультурно-спортивная	Мәдениет және өнер мекемелері / Учреждений культуры и искусства	Көліктік құрылыстар мен ғимараттар / Транспортных хозяйств и сооружений	Инженерлік желілер мекемелері / Сооружений инженерных сетей	Гараждар / Гаражей	Басқалар / Прочие
1	2	3	4	5	6	7	8	9	10	11	12	13	14	15	16	17	18	19	20	21	22	23	24	25	26	27
				7	кабинет	14.4												14.4								
				8	кабинет	14.6												14.6								
				9	кабинет	13.6												13.6								
				10	кабинет	14.1												14.1								
				11	холл (нежилой)	52.4																				52.4
				12	кабинет	14.6												14.6								
				13	кабинет	13.8												13.8								
				14	кабинет	15												15								
				15	кабинет	14.7												14.7								
				16	кабинет	14.9												14.9								
				17	кабинет	15.3												15.3								
				18	кабинет	24.5												24.5								
				19	кабинет	23.5												23.5								
				20	кабинет	21.2												21.2								
				21	кабинет	19.9												19.9								

Осы құжат «Электрондық құжат және электрондық цифрлық қолтаңба туралы» 7-бабының 1 тармағының сәйкес қағаз жеткізгіштегі құжатпен бірдей.
Данный документ согласно пункту 1 статьи 7 Закона «Об электронном документе и электронной цифровой подписи» равнозначен документу на бумажном носителе.

*штрих-код ЖМБМК АЖ-дан алынған және қызмет берушінің электрондық-цифрлық қолтаңбасымен жол пайдалы деректерді қамтиды: «Азаматтарға арналған үкімет» мемлекеттік корпорациясы» коммерциялық емес акционерлік қоғамының Алматы қаласы бойынша филиалы

*штрих-код содержит данные, полученные из ИС ЕГКН и подписанные электронно-цифровой подписью услугодателя: Филиала некоммерческого акционерного общества «Государственная корпорация «Правительство для граждан» по городу Алматы

Жазылған күні / Дата записи	Жоспар бойынша литер / Литер по плану	Кабат / Этаж	Үй-жайлардың, бөлмелердің жөнді	Үй-жайлардың, бөлмелердің бөлінтерінің / Номера частей помещения, квартир	Үй-жайлардың, пәтерлердің бөлінтерінің мақсаты / Назначение частей помещения, квартир	Жалпы / Общая	Пайдалы / Полезная	Тұрғын / Жилая	Тұрғын емес / Нежилая	Жеке пәтерлерде / В отдельных квартирах	Жатаханаларда / В общежитиях	Қонақ үйлерде / В гостиницах	Сауда-саттық / Торговая	Өндірістік-өнеркәсіптік гимаратар мен құрылыстар / Промышленно-производственных зданий и сооружений	Қоймақ / Складская	Білім беру мекемелері / Учреждений образования	Халыққа тұрмыстық қызмет көрсіп кәсіпорындары / Предприятий бытового обслуживания	Басқарма, ғылыми, банкілік, қоғамдық ұйымдар мен мекемелер және т.б. / Организаций и учреждений управления, научных, банковских, общественных и т.п.	Қоғамдық тамақтандыру кәсіпорындары / Предприятий общественного питания	Денсаулық сақтау, емдеу мекемелері / Учреждений здравоохранения, лечебного назначения	Физкультура-спорттық / Физкультурно-спортивная	Мәдениет және өнер мекемелері / Учреждений культуры и искусства	Көліктік құрылыстар мен тамаратар / Транспортных зданий и сооружений	Инженерлік желілер мекемелері / Сооружений инженерных сетей	Гараждар / Гаражей	Басқалар / Прочие
1	2	3	4	5	6	7	8	9	10	11	12	13	14	15	16	17	18	19	20	21	22	23	24	25	26	27
				22	кабинет	34												34								
				23	кабинет	11.5												11.5								
				24	комната отдыха	15												15								
				25	санузел	4.7																				4.7
				26	кабинет	21.4												21.4								
				27	кабинет	22.8												22.8								
				28	кабинет	20.8												20.8								
				29	кабинет	22.6												22.6								
				30	кабинет	12.1												12.1								
				31	холл (нежилой)	29.9																				29.9
				32	кабинет	11.9												11.9								
				33	кабинет	23.2												23.2								
				34	кабинет	45.5												45.5								
				35	кабинет	21.2												21.2								
				36	кабинет	21.5												21.5								

Осы құжат «Электрондық құжат және электрондық цифрлық қолтаңба турады» 7-бабының 1 тармақшасына сейкес қағаз жеткізгіштегі құжатпен бірдей.
Данный документ согласно пункту 1 статьи 7 Закона «Об электронном документе и электронной цифровой подписи» равнозначен документу на бумажном носителе.

*штрих-код ЖМБМК АЖ-дан алынған және қызмет берушінің электрондық-цифрлық қолтаңбасымен қол қойылған деректерді қамтиды: «Алматтарға арналған үкімет» мемлеветтік корпорациясы» коммерциялық емес акционерлік қоғамының Алматы қаласы бойынша филиалы
*штрих-код содержит данные, полученные из ИС ЕГКН и подписанные электронно-цифровой подписью услугодателя: Филиал некоммерческого акционерного общества «Государственная корпорация «Правительство для граждан» по городу Алматы

Жазылған күні / Дата записи	Жоспар бойынша литер / Литер по плану	Қабат / Этаж	Үй-жайлардың, бөлмелердің, нөмірі	Үй-жайлардың, бөлмелердің бөліктерінің / Номера частей помещения, квартир	Үй-жайлардың, пәтерлердің бөліктерінің мақсаты/ Назначение частей помещения, квартир	Жалпы / Общая	Пайдалы / Полезная	Тұрғын / Жилая	Тұрғын емес / Нежилая	Жеке пәтерлерде / В отдельных квартирах	Жатақханаларда / В общежитиях	Қонақ үйлерде / В гостиницах	Сауда-саттық / Торговая	Өндірістік-энергетикалық ғимараттар мен құрылыстар / Промышленно-производственных зданий и сооружений	Қойма / Складская	Білім беру мекемелері / Учреждений образования	Халыққа тұрмыстық қызмет көрсету кәсіпорындары / Предприятий бытового обслуживания	Басқарма, ғылыми, банктік, қоғамдық ұйымдар мен мекемелер және т.б. / Организаций и учреждений управления, научных, банковских, общественных и т.п.	Қоғамдық тамақтандыру кәсіпорындары / Предприятий общественного питания	Денсаулық сақтау, емдеу мекемелері / Учреждений здравоохранения, лечебного назначения	Физкультура-спорттық / Физкультурно-спортивная	Мәдениет және өнер мекемелері / Учреждений культуры и искусства	Көліктік құрылыстар мен ғимараттар / Транспортных зданий и сооружений	Инженерлік желілер мен құрылыстар / Сооружений инженерных сетей	Гараждар / Гаражей	Басқалар / Прочие
1	2	3	4	5	6	7	8	9	10	11	12	13	14	15	16	17	18	19	20	21	22	23	24	25	26	27
				37	кабинет	44.3												44.3								
				38	кабинет	20.7												20.7								
				39	кабинет	21.2												21.2								
				40	кабинет	43.4												43.4								
				41	кабинет	25.5												25.5								
				42	кабинет	15.1												15.1								
				43	кабинет	14.4												14.4								
				44	кабинет	14.8												14.8								
				45	кабинет	14.6												14.6								
				46	кабинет	13.5												13.5								
				47	кабинет	14.4												14.4								
				48	кабинет	54.5												54.5								
				49	кабинет	14.7												14.7								
				50	кабинет	13.7												13.7								
				51	кабинет	13.6												13.6								

Осы құжат «Электрондық құжат және электрондық цифрлық қолтаңба туралы» 7-бабының 1 тармағына сәйкес қағаз жеткізгіштегі құжатпен бірдей.
Данный документ согласно пункту 1 статьи 7 Закона «Об электронном документе и электронной цифровой подписи» равнозначен документу на бумажном носителе.

*штрих-код ЭЖБМК АЖ-дан алынған және қызмет берушінің электрондық-цифрлық қолтаңбасымен қол қойылған деректерді қамтиды: «Азаматтарға арналған үкімет» мемлекеттік корпорациясы» коммерциялық емес акционерлік қоғамының Алматы қаласы бойынша филиалы.
*штрих-код содержит данные, полученные из ИС ЕГКН и подписанные электронно-цифровой подписью услугодателя: Филиал некоммерческого акционерного общества «Государственная корпорация «Правительство для граждан» по городу Алматы

Жалылған күні / Дата записи	Жоспар бойынша литер / Литер по [illegible]	Кабат / Этаж	Үй-жайлардың, бөлмелердің нөмірі	Үй-жайлардың, бөлмелердің бөліктерінің / Номера частей помещения, квартиры	Үй-жайлардың, пәтерлердің бөліктерінің мақсаты/ Назначение частей помещения, квартиры	Жалпы / Общая	Пайдалы / Полезная	Тұрғын / Жилая	Тұрғын емес / Нежилая	Жеке пәтерлерде / В отдельных квартирах	Жатақханаларда / В общежитиях	Қонақ үйлерде / В гостиницах	Сауда-саттық / Торговая	Өндірістік-өнеркәсіптік ғимараттарда кұрылыстар / Промышленно-производственных зданий и сооружений	Қойнақ / Складская	Білім беру мекемелері / Учреждений образования	Халыққа тұрмыстық қызмет көрсетудің кәсіпорындары / Предприятий бытового обслуживания	Басқарма, ғылыми, банкілік, қаржы ұйымдар мен мекемелер және т.б. / Организаций и учреждений управления, научных, банковских общественных и т.п.	Қоғамдық тамақтандыру кәсіпорындары / Предприятий общественного питания	Денсаулық сақтау, емдеу мекемелері / Учреждений здравоохранения, лечебного назначения	Физкультура-спортпық / Физкультурно-спортивная	Мәдениет және өнер мекемелері / Учреждений культуры и искусства	Көліктік құрылыстар мен ғимараттар / Транспортных зданий и сооружений	Инженерлік желілер мекемелері / Сооружений инженерных сетей	Гараждар / Гаражей	Басқалар / Прочие
1	2	3	4	5	6	7	8	9	10	11	12	13	14	15	16	17	18	19	20	21	22	23	24	25	26	27
				52	кабинет	29.9												29.9								
				53	кабинет	14.2												14.2								
				54	кабинет	23.8												23.8								
				55	комната отдыха	21												21								
				56	комната	5.2												5.2								
				57	лифтовой холл	4.9																				4.9
				58	коридор	3																				3
				59	коридор	60																				60
				60	кабинет	13.8												13.8								
				61	санузел	1.8																				1.8
				62	санузел	3.3																				3.3
				63	санузел	3.4																				3.4
				64	санузел	2																				2
				65	кабинет	13.5												13.5								
				66	кабинет	13.7												13.7								

Осы құжат «Электрондық құжат және электрондық цифрлық қолтаңба туралы» 7-бабының 1 тармақшасына сәйкес қағаз жеткізгіштегі құжатпен бірдей.
Данный документ согласно пункту 1 статьи 7 Закона «Об электронном документе и электронной цифровой подписи» равнозначен документу на бумажном носителе.

*штрих-код ЖМБМК АЖ-дан алынған және қызмет берушінің электрондық-цифрлық қолтаңбасымен қол қойылған деректерді қамтиды: «Азаматтарға арналған үкімет» мемлекеттік корпорациясы» коммерциялық емес акционерлік қоғамының Алматы қаласы бойынша филиалы
*штрих-код содержит данные, полученные из ИС ЕГКН и подписанные электронно-цифровой подписью услугодателя: Филиал некоммерческого акционерного общества «Государственная корпорация «Правительство для граждан» по городу Алматы

Жазылған күні / Дата записи	Жоспар бойынша литер / Литер по [illegible]	Қабат / Этаж	Үй-жайлардың, бөлмелердің [illegible]	Үй-жайлардың, бөлмелердің [illegible] / Номера частей помещения, [illegible]	Үй-жайлардың, пәтерлердің бөліктерінің мақсаты / Назначение частей помещения, [illegible]	Жалпы / Общая	Пайдалы / Полезная	Тұрғын / Жилая	Тұрғын емес / Нежилая	Жеке пәтерлерде / В отдельных квартирах	Жатаханаларда / В общежитии	Қонақ үйлерде / В гостиницах	Сауда-саттық / Торговая	Өндірістік-өнеркәсіптік ғимаратарда / Промышленно-производственных зданий и сооружений	Қойма / Складская	Білім беру мекемелері / Учреждений образования	Халықка тұрмыстық қызмет көрсету кәсіпорындары / Предприятий бытового обслуживания	Басқарма, ғылыми, банкілік, кеңсе ұйымдар мен мекемелер және т.б. / Организаций и учреждений управления, научных, банковских, общественных и т.п.	Қоғамдық тамақтандыру кәсіпорындары / Предприятий общественного питания	Денсаулық сақтау, емдеу мекемелері / Учреждений здравоохранения, лечебного назначения	Физкультура-спорттық / Физкультурно-спортивная	Мәдениет және өнер мекемелері / Учреждений культуры и искусства	Көліктік құрылыстар мен ғимаратар / Транспортных зданий и сооружений	Инженерлік желілер мекемелері / Сооружений инженерных сетей	Гараждар / Гаражей	Басқалар / Прочие
1	2	3	4	5	6	7	8	9	10	11	12	13	14	15	16	17	18	19	20	21	22	23	24	25	26	27
				67	кабинет	14.3												14.3								
				68	лестничная клеть	26.3																				26.3
				69	кабинет	15.6												15.6								
				70	кабинет	14.2												14.2								
				71	коридор	1.3																				1.3
				72	кабинет	12.8												12.8								
				73	коридор	1.4																				1.4
				74	кабинет	12.8												12.8								
				75	кабинет	14.7												14.7								
				76	кабинет	14.3												14.3								
				77	коридор	68.8																				68.8
				78	кабинет	15.1												15.1								
				79	техническое	7.5																				7.5
				80	санузел	0.7																				0.7
				81	санузел	1.1																				1.1

Осы құжат «Электрондық құжат және электрондық цифрлық қолтаңба туралы» 7-бабының 1 тармақшасына сәйкес қағаз жеткізгіштегі құжатпен бірдей.
Данный документ согласно пункту 1 статьи 7 Закона «Об электронном документе и электронной цифровой подписи» равнозначен документу на бумажном носителе.

*штрих-код ЖМБМК АЖ-дан алынған және вызнет берушінің электрондық-цифрлық қолтаңбасымен қол қойылған директорді қаптады: «Азаматтарға арналған үкімет» мемлекеттік корпорациясы» коммерциялық емес акционерлік қоғамының Алматы қаласы бойынша филиалы
*штрих-код содержит данные, полученные из ИС ЕГКН и подписанные электронно-цифровой подписью услугодателя: Филиал некоммерческого акционерного общества «Государственная корпорация «Правительство для граждан» по городу Алматы

Жазылған күні / Дата записи	Жоспар бойынша литер / Литер по [illegible]	Кабат / Этаж	Үй-жайлардың, бөлмелердің [illegible]	Үй-жайлардың, бөлмелердің бөлік[illegible] / Номера частей помещения, [illegible]	Үй-жайлардың, пәтерлердің бөліктерінің мақсаты/ Назначение частей помещения, [illegible]	Жалпы / Общая	Пайдалы / Полезная	Тұрғын / Жилая	Тұрғын емес / Нежилая	Жеке пәтерлерде / В отдельных квартирах	Жатақханаларда / В общежитиях	Қонақ үйлерде / В гостиницах	Сауда-саттық / Торговая	Өндірістік-өнеркәсіптік ғимаратар [illegible] құрылыстар / Промышленно-производственных зданий и сооружений	Қойма / Складская	Білім беру мекемелері / Учреждений образования	Халыққа тұрмыстық қызмет көрсету кәсіпорындары / Предприятий бытового обслуживания	Басқарма, ғылыми, банкілік, қоғамдық ұйымдар мен мекемелер және т.б. / Организаций и учреждений управления, научных, банковских, общественных и т.п.	Қоғамдық тамақтандыру кәсіпорындары / Предприятий общественного питания	Денсаулық сақтау, емдеу мекемелері / Учреждений здравоохранения, лечебного назначения	Физкультура-спортпен / Физкультурно-спортивная	Мәдениет және өнер мекемелері / Учреждений культуры и искусства	Көліктік құрылыстар мен ғимаратар / Транспортных зданий и сооружений	Инженерлік желілер мекемелері / Сооружений инженерных сетей	Гараждар / Гаражей	Басқалар / Прочие
1	2	3	4	5	6	7	8	9	10	11	12	13	14	15	16	17	18	19	20	21	22	23	24	25	26	27
				82	санузел	2.6																				2.6
				83	санузел	4.5																				4.5
				84	кабинет	14.8												14.8								
				85	кабинет	15.6												15.6								
				86	кабинет	16.5												16.5								
				87	коридор	51.3																				51.3
				88	кабинет	16.5												16.5								
				89	кабинет	15.6												15.6								
				90	санузел	3																				3
				91	санузел	3.5																				3.5
				92	лестничная клеть	23																				23
				93	лифтовой холл	17.3																				17.3
				94	кабинет	17.9												17.9								
				95	кабинет	27.6												27.6								
				96	кабинет	12.3												12.3								

Осы құжат «Электрондық құжат және электрондық цифрлық қолтаңба туралы» 7-бабының 1 тармақшасына сәйкес қағаз жеткізгіштегі құжатпен бірдей.
Данный документ согласно пункту 1 статьи 7 Закона «Об электронном документе и электронной цифровой подписи» равнозначен документу на бумажном носителе.

*штрих-код ЖМБМК АЖ-дан алынған және қызмет берушінің электрондық-цифрлық қолтаңбасымен қол қойылған деректерді қамтады: «Азаматтарға арналған үкімет» мемлекеттік корпорациясы» коммерциялық емес акционерлік қоғамының Алматы қаласы бойынша филиалы

*штрих-код содержит данные, полученные из ИС ЕГКН и подписанные электронно-цифровой подписью услугодателя: Филиал некоммерческого акционерного общества «Государственная корпорация «Правительство для граждан» по городу Алматы

Жолылған күні / Дата записи	Жоспар бойынша литер / Литер по	Қабат / Этаж	Үй-жайлардың, бөлмелердің нөмірі / Номера частей помещения, квартир	Үй-жайлардың, бөлмелердің бөлінгеріне / Номера частей помещения, квартир	Үй-жайлардың, пәтерлердің бөлінгерінің мақсаты / Назначение частей помещения, квартир	Жалпы / Общая	Пайдалы / Полезная	Тұрғын / Жилая	Тұрғын емес / Нежилая	Жеке пәтерлерде / В отдельных квартирах	Жатаханаларда / В общежитиях	Қонақ үйлерде / В гостиницах	Сауда-саттық / Торговая	Өндірістік-өнеркәсіптік гимаратарға құрылыстар / Промышленно-производственных зданий и сооружений	Қоймақ / Складская	Білім беру мекемелері / Учреждений образования	Халыққа тұрмыстық қызмет көрсетпейтін кәсіпорындары / Предприятий бытового обслуживания	Басқарма, ғылыми, банкілік, кеңсе-дәйекдар мен мекемелер және т.б. / Организаций и учреждений управления, научных, банковских, общественных и т.п.	Қоғамдық тамақтандыру кәсіпорындары / Предприятий общественного питания	Денсаулық сақтау, емдеу мекемелері / Учреждений здравоохранения, лечебного назначения	Физкультура-спорттық / Физкультурно-спортивная	Мәдениет және өнер мекемелері / Учреждений культуры и искусства	Қоліктік құрылыстар мен гимаратар / Транспортных зданий и сооружений	Инженерлік желілер мекемелері / Сооружений инженерных сетей	Гараждар / Гаражей	Басқалар / Прочие
1	2	3	4	5	6	7	8	9	10	11	12	13	14	15	16	17	18	19	20	21	22	23	24	25	26	27
				97	коридор	76.1																				76.1
				98	кабинет	12.7												12.7								
				99	кабинет	24.1												24.1								
				100	кабинет	17.9												17.9								
				101	лестничная клеть	23																				23
				102	лифтовой холл	17.1																				17.1
				103	санузел	7.7																				7.7
				104	кабинет	15.3												15.3								
				105	кабинет	17												17								
				106	кабинет	16.8												16.8								
				107	коридор	51.5																				51.5
				108	кабинет	15.7												15.7								
				109	кабинет	15.3												15.3								
				110	санузел	4.5																				4.5
				111	санузел	5.4																				5.4

Осы құжат «Электрондық құжат және электрондық цифрлық қолтаңба туралы» 7-бабының 1 тармақшасына сәйкес қағаз жеткізгіштегі құжатпен бірдей.
Данный документ согласно пункту 1 статьи 7 Закона «Об электронном документе и электронной цифровой подписи» равнозначен документу на бумажном носителе.

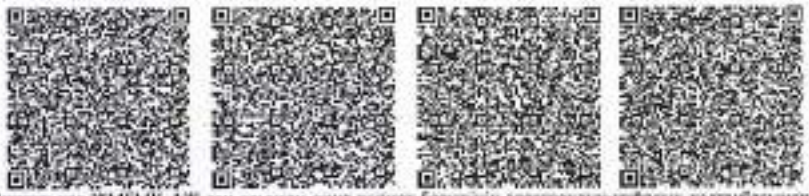

*штрих-код ЖМБМК АЖ-дан алынған және қызмет берушінің электрондық-цифрлық қолтаңбасынен қол қойылған директорді қамтады: «Аламаттарға арналған үкімет» мемлекеттік корпорациясы» коммерциялық емес акционерлік қоғамының Алматы қаласы бойынша филиалы
*штрих-код содержит данные, полученные из ИС ЕГКН и подписанные электронно-цифровой подписью услугодателя: Филиал некоммерческого акционерного общества «Государственная корпорация «Правительство для граждан» по городу Алматы

						Площадь по внутреннему обмеру (кв. м.)																				
Жазылған күні / Дата записи	Жоспар бойынша литер / Литер по плану	Қабат / Этаж	Үй-жайлардың, бөлмелердің нөмірі /	Үй-жайлардың, бөлмелердің бөліктерінің / Номера частей помещения, квартиры	Үй-жайлардың, пәтерлердің бөліктерінің мақсаты/ Назначение частей помещения, квартиры	Жалпы / Общая	Пайдалы / Полезная	Тұрғын / Жилая	Тұрғын емес / Нежилая	Жеке пәтерлерде / В отдельных квартирах	Жатақханаларда / В общежитиях	Қонақ үйлерде / В гостиницах	Сауда-саттық / Торговая	Өндірістік-өнеркәсіптік ғимараттар мен құрылыстар / Промышленно-производственных зданий и сооружений	Қойма / Складская	Білім беру мекемелері / Учреждений образования	Халыққа тұрмыстық қызмет көрсету кәсіпорындары / Предприятий бытового обслуживания	Басқарма, ғылыми, банктік, қоғамдық ұйымдар мен мекемелер және т.б. / Организаций и учреждений управления, научных, банковских, общественных и т.п.	Қоғамдық тамақтандыру кәсіпорындары / Предприятий общественного питания	Денсаулық сақтау, емдеу мекемелері / Учреждений здравоохранения, лечебного назначения	Физкультура-спорттық / Физкультурно-спортивная	Мәдениет және өнер мекемелері / Учреждений культуры и искусства	Көліктік құралыстар мен ғимараттар / Транспортных зданий и сооружений	Инженерлік желілер мекемелері / Сооружений инженерных сетей	Гараждар / Гаражей	Басқалар / Прочие
1	2	3	4	5	6	7	8	9	10	11	12	13	14	15	16	17	18	19	20	21	22	23	24	25	26	27
				112	техническое	7.5																				7.5
				113	кабинет	14.6												14.6								
				114	коридор	68.3																				68.3
				115	кабинет	15												15								
				116	кабинет	14.9												14.9								
				117	кабинет	13.8												13.8								
				118	кабинет	14												14								
				119	кабинет	14.8												14.8								
				120	кабинет	15.6												15.6								
				121	лестничная клеть	26.3																				26.3
				122	кабинет	14.4												14.4								
				123	кабинет	13.1												13.1								
				124	кабинет	14.8												14.8								
				125	коридор	47.3																				47.3
				126	санузел	2.3																				2.3

Осы құжат «Электрондық құжат және электрондық цифрлық қолтаңба туралы» 7-бабының 1 тармағына сәйкес қағаз жеткізгіштегі құжатпен бірдей.
Данный документ согласно пункту 1 статьи 7 Закона «Об электронном документе и электронной цифровой подписи» равнозначен документу на бумажном носителе.

*штрих-код ЖМБМК АЖ-дан алынған және қызмет берушінің электрондық-цифрлық қолтаңбасымен қол қойылған деректерді қамтиды: «Азаматтарға арналған үкімет» мемлекеттік корпорациясы» коммерциялық емес акционерлік қоғамының Алматы қаласы бойынша филиалы

*штрих-код содержит данные, полученные из ИС ЕГКН и подписанные электронно-цифровой подписью услугодателя: Филиал некоммерческого акционерного общества «Государственная корпорация «Правительство для граждан» по городу Алматы

Жазылған күні / Дата записи	Жоспар бойынша литер / Литер по плану	Қабат / Этаж	Үй-жайлардың, бөлмелердің жөмірі /	Үй-жайлардың, бөлмелердің бөліктерінің / Номера частей помещения, квартиры	Үй-жайлардың, пәтерлердің бөліктерінің мақсаты/ Назначение частей помещения, квартиры	Жалпы / Общая	Пайдалы / Полезная	Тұрғын / Жилая	Тұрғын емес / Нежилая	Жеке пәтерлерде / В отдельных квартирах	Жатақханаларда / В общежитиях	Қонақ үйлерде / В гостиницах	Сауда-саттық / Торговая	Өндірістік-өнеркәсіптік ғимараттар мен құрылыстар / Промышленно-производственных зданий и сооружений	Қоймақ / Складская	Білім беру мекемелері / Учреждений образования	Халыққа тұрмыстық қызмет көрсету кәсіпорындары / Предприятий бытового обслуживания	Басқарма, ғылыми, банкілік, қоғамдық ұйымдар мен мекемелер және т.б. / Организаций и учреждений управления, научных, банковских, общественных и т.п.	Қоғамдық тамақтандыру кәсіпорындары / Предприятий общественного питания	Денсаулық сақтау, емдеу мекемелері / Учреждений здравоохранения, лечебного назначения	Физкультура-спорттық / Физкультурно-спортивная	Мәдениет және өнер мекемелері / Учреждений культуры и искусства	Көліктік құрылыстар мен ғимараттар / Транспортных зданий и сооружений	Инженерлік желілер мекемелері / Сооружений инженерных сетей	Гараждар / Гаражей	Басқалар / Прочие
1	2	3	4	5	6	7	8	9	10	11	12	13	14	15	16	17	18	19	20	21	22	23	24	25	26	27
				127	санузел	3.7																				3.7
				128	санузел	3.7																				3.7
				129	санузел	2.3																				2.3
				130	кабинет	14.8												14.8								
				131	коридор	99.2																				99.2
				132	комната отдыха	24.8												24.8								
				133	техническое	11.7																				11.7
				134	техническое	27.7																				27.7
				135	техническое	72																				72
				136	техническое	7.5																				7.5
				137	техническое	9.4																				9.4
				138	коридор	61.7																				61.7
				139	техническое	90.6																				90.6
				140	техническое	35.3																				35.3
				141	техническое	10.9																				10.9

Осы құжат «Электрондық құжат және электрондық цифрлық қолтаңба туралы» 7-бабының 1 тармақшасына сәйкес қағаз жеткізгіштегі құжатпен бірдей.
Данный документ согласно пункту 1 статьи 7 Закона «Об электронном документе и электронной цифровой подписи» равнозначен документу на бумажном носителе.

*штрих-код ЖМБМК АЖ-дан алынған және қызмет берушінің электрондық-цифрлық қолтаңбасымен қол қойылған деректерді қамтиды: «Азаматтарға арналған үкімет» мемлекеттік корпорациясы» коммерциялық емес акционерлік қоғамының Алматы қаласы бойынша филиалы
*штрих-код содержит данные, полученные из ИС ЕГКН и подписанные электронно-цифровой подписью услугодателя: Филиал некоммерческого акционерного общества «Государственная корпорация «Правительство для граждан» по городу Алматы

Жазылған күні / Дата записи	Жоспар бойынша литер / Литер по плану	Қабат / Этаж	Үй-жайлардың, бөлмелердің нөмірі /	Үй-жайлардың, бөлмелердің бөліктерінің / Номера частей помещения, квартиры	Үй-жайлардың, пәтерлердің бөліктерінің мақсаты/ Назначение частей помещения, квартиры	Жалпы / Общая	Пайдалы / Полезная	Тұрғын / Жилая	Тұрғын емес / Нежилая	Жеке пәтерлерде / В отдельных квартирах	Жатаханаларда / В общежитиях	Қонақ үйлерде / В гостиницах	Сауда-саттық / Торговая	Өндірістік-өнеркәсіптік ғимараттар мен құрылыстар / Промышленно-производственных зданий и сооружений	Қоймақ / Складская	Білім беру мекемелері / Учреждений образования	Халыққа тұрмыстық қызмет көрсету кәсіпорындары / Предприятий бытового обслуживания	Басқарма, ғылыми, банкілік, қоғамдық ұйымдар мен мекемелер және т.б. / Организаций и учреждений управления, научных, банковских, общественных и т.п.	Қоғамдық тамақтандыру кәсіпорындары / Предприятий общественного питания	Денсаулық сақтау, емдеу мекемелері / Учреждений здравоохранения, лечебного назначения	Физкультура-спорттық / Физкультурно-спортивная	Мәдениет және өнер мекемелері / Учреждений культуры и искусства	Көліктік құрылыстар мен ғимараттар / Транспортных зданий и сооружений	Инженерлік желілер мекемелері / Сооружений инженерных сетей	Гараждар / Гаражей	Басқалар / Прочие
1	2	3	4	5	6	7	8	9	10	11	12	13	14	15	16	17	18	19	20	21	22	23	24	25	26	27
				142	аппаратная	18.5																				18.5
				143	техническое	28.2																				28.2
				144	техническое	74.4																				74.4
				145	техническое	12.2																				12.2
				146	коридор	97.7																				97.7
				147	лестничная клеть	24.8																				24.8
				148	техническое	28.8																				28.8
				149	техническое	31.1																				31.1
				150	техническое	20.8																				20.8
				151	техническое	20.2																				20.2
				152	техническое	20.8																				20.8
				153	техническое	28.4																				28.4
				154	коридор	60.6																				60.6
				155	коридор	335.7																				335.7
					Итого по этажу:	3617.3												1614.9								2002.4

Осы құжат «Электрондық құжат және электрондық цифрлық қолтаңба туралы» 7-бабының 1 тармақшасына сәйкес қағаз жеткізгіштегі құжатпен бірдей.
Данный документ согласно пункту 1 статьи 7 Закона «Об электронном документе и электронной цифровой подписи» равнозначен документу на бумажном носителе.

*штрих-код ЖМБМК АЖ-дан алынған және қызмет берушінің электрондық-цифрлық қолтаңбасымен қол қойылған деректерді қамтиды: «Азаматтарға арналған ұқімет» мемлекеттік корпорациясы» коммерциялық емес акционерлік қоғамының Алматы қаласы бойынша филиалы
*штрих-код содержит данные, полученные из ИС ЕГКН и подписанные электронно-цифровой подписью услугодателя: Филиал некоммерческого акционерного общества «Государственная корпорация «Правительство для граждан» по городу Алматы

Жазылған күні / Дата записи	Жоспар бойынша литер / Литер по плану	Қабат / Этаж	Үй-жайлардың, бөлмелердің нөмірі /	Үй-жайлардың, бөлмелердің, бөліктерінің / Номера частей помещения, квартиры	Үй-жайлардың, пәтерлердің бөліктерінің мақсаты/ Назначение частей помещения, квартиры	Жалпы / Общая	Пайдалы / Полезная	Тұрғын / Жилая	Тұрғын емес / Нежилая	Жеке пәтерлерде / В отдельных квартирах	Жатақханаларда / В общежитиях	Қонақ үйлерде / В гостиницах	Сауда-саттық / Торговая	Өндірістік-өнеркәсіптік ғимараттарды/ Производственных зданий и сооружений	Қойма / Складская	Білім беру мекемелері / Учреждений образования	Халыққа тұрмыстық қызмет көрсету кәсіпорындары / Предприятий бытового обслуживания	Басқарма, ғылыми, банкілік, қоғамдық ұйымдар мен мекемелер және т.б. / Организаций и учреждений управления, научных, банковских, общественных и т.п.	Қоғамдық тамақтандыру кәсіпорындары / Предприятий общественного питания	Денсаулық сақтау, емдеу мекемелері / Учреждений здравоохранения, лечебного назначения	Физкультура-спорттық / Физкультурно-спортивная	Мәдениет және өнер мекемелері / Учреждений культуры и искусства	Көліктік құрылыстар мен ғимараттар / Транспортных зданий и сооружений	Инженерлік желілер мекемелері / Сооружений инженерных сетей	Гараждар / Гаражей	Басқалар / Прочие
1	2	3	4	5	6	7	8	9	10	11	12	13	14	15	16	17	18	19	20	21	22	23	24	25	26	27
		5		1	кабинет	23.3												23.3								
				2	санузел	2																				2
				3	кабинет	14.5												14.5								
				4	кабинет	14												14								
				5	санузел	1.8																				1.8
				6	санузел	3.5																				3.5
				7	санузел	2.1																				2.1
				8	санузел	3.6																				3.6
				9	кабинет	13.7												13.7								
				10	кабинет	13.1												13.1								
				11	кабинет	14.2												14.2								
				12	лестничная клеть	26.3																				26.3
				13	кабинет	15.3												15.3								
				14	кабинет	14.4												14.4								

Осы құжат «Электрондық құжат және электрондық цифрлық қолтаңба туралы» 7-бабының 1 тармақшасына сәйкес қағаз жеткізгіштегі құжаттың бірдей.
Данный документ согласно пункту 1 статьи 7 Закона «Об электронном документе и электронной цифровой подписи» равнозначен документу на бумажном носителе.

*штрих-код ЖМБМК АЖ-дан алынған және қызмет берушінің электрондық-цифрлық қолтаңбасымен қол қойылған деректерді қамтиды: «Азаматтарға арналған үкімет» мемлекеттік корпорациясы» коммерциялық емес акционерлік қоғамының Алматы қаласы бойынша филиалы
*штрих-код содержит данные, полученные из ИС ЕГКИ и подписанные электронно-цифровой подписью услугодателя: Филиал некоммерческого акционерного общества «Государственная корпорация «Правительство для граждан» по городу Алматы

Жалғаған күні / Дата записи	Жоспар бойынша литер / Литер по плану	Қабат / Этаж	Үй-жайлардың, бөлмелердің нөмірі /	Үй-жайлардың, бөлмелердің бөліктерінің / Номера частей помещения, квартиры	Үй-жайлардың, пәтерлердің бөліктерінің мақсаты/ Назначение частей помещения, квартиры	Жалпы / Общая	Пайдалы / Полезная	Тұрғын / Жилая	Тұрғын емес / Нежилая	Жеке пәтерлерде / В отдельных квартирах	Жатақханаларда / В общежитиях	Қонақ. үйлерде / В гостиницах	Сауда-саттық / Торговая	Өндірістік-өнеркәсіптік ғимараттар мен құрылыстар / Промышленно-производственных зданий и сооружений	Қойма / Складская	Білім беру мекемелері / Учреждений образования	Халыққа тұрмыстық қызмет көрсету кәсіпорындары / Предприятий бытового обслуживания	Басқарма, ғылыми, банкілік, қоғамдық ұйымдар мен мекемелер және т.б. / Организаций и учреждений управления, научных, банковских, общественных и т.п.	Қоғамдық тамақтандыру кәсіпорындары / Предприятий общественного питания	Денсаулық сақтау, емдеу мекемелері / Учреждений здравоохранения, лечебного назначения	Физкультура-спорттық / Физкультурно-спортивная	Мәдениет және өнер мекемелері / Учреждений культуры и искусства	Көліктік құрылыстар мен ғимараттар / Транспортных зданий и сооружений	Инженерлік желілер мекемелері / Сооружений инженерных сетей	Гараждар / Гаражей	Басқалар / Прочие
1	2	3	4	5	6	7	8	9	10	11	12	13	14	15	16	17	18	19	20	21	22	23	24	25	26	27
				15	кабинет	13.7												13.7								
				16	кабинет	30.9												30.9								
				17	кабинет	22.1												22.1								
				18	кабинет	14.8												14.8								
				19	техническое	7.5																				7.5
				20	санузел	1.1																				1.1
				21	санузел	3.6																				3.6
				22	санузел	4.5																				4.5
				23	кабинет	14.7												14.7								
				24	кабинет	15.6												15.6								
				25	кабинет	16.6												16.6								
				26	кабинет	16.6												16.6								
				27	кабинет	15.6												15.6								
				28	санузел	3.1																				3.1
				29	санузел	3.6																				3.6

Осы құжат «Электрондық құжат және электрондық цифрлық қолтаңба туралы» 7-бабының 1 тармаңдағына сәйкес қағаз жеткізгіштегі құжатпен бірдей.
Данный документ согласно пункту 1 статьи 7 Закона «Об электронном документе и электронной цифровой подписи» равнозначен документу на бумажном носителе.

*штрих-код ЖМБМК АЖ-дан алынған және қызмет берушінің электрондық-цифрлық қолтаңбасымен қол қойылған деректерді қамтады: «Аламаттарға арналған үкімет» мемлекеттік корпорациясы» коммерциялық емес акционерлік қоғамының Алматы қаласы бойынша филиалы
*штрих-код содержит данные, полученные из ИС ЕГКН и подписанные электронно-цифровой подписью услугодателя: Филиал некоммерческого акционерного общества «Государственная корпорация «Правительство для граждан» по городу Алмазы

Жазылған күні / Дата записи	Жоспар бойынша литер / Литер по плану	Қабат / Этаж	Үй-жайлардың, бөлмелердің нөмірі /	Үй-жайлардың, бөлмелердің бөліктерінің / Номера частей помещения, квартиры	Үй-жайлардың, пәтерлердің бөліктерінің мақсаты/ Назначение частей помещения, квартиры	Жалпы / Общая	Пайдалы / Полезная	Тұрғын / Жилая	Тұрғын емес / Нежилая	Жеке пәтерлерде / В отдельных квартирах	Жатаханаларда / В общежитиях	Қонақ үйлерде / В гостиницах	Сауда-саттық / Торговая	Өндірістік-өнеркәсіптік тамаратар мен құрылыстар / Промышленно-производственных зданий и сооружений	Қоймақ / Складская	Білім беру мекемелері / Учреждений образования	Халыққа тұрмыстық қызмет көрсету кәсіпорындары / Предприятий бытового обслуживания	Басқарма, ғылыми, банкілік, қоғамдық ұйымдар мен мекемелер және т.б. / Организаций и учреждений управления, научных, банковских, общественных и т.п.	Қоғамдық тамақтандыру кәсіпорындары / Предприятий общественного питания	Денсаулық сақтау, емдеу мекемелері / Учреждений здравоохранения, лечебного назначения	Физкультура-спорттық / Физкультурно-спортивная	Мәдениет және өнер мекемелері / Учреждений культуры и искусства	Көліктік құрылыстар мен тамаратар / Транспортных зданий и сооружений	Инженерлік желілер мекемелері / Сооружений инженерных сетей	Гараждар / Гаражей	Басқалар / Прочие
1	2	3	4	5	6	7	8	9	10	11	12	13	14	15	16	17	18	19	20	21	22	23	24	25	26	27
				30	лестничная клеть	23																				23
				31	дифтовой холл	17.3																				17.3
				32	кабинет	18												18								
				33	кабинет	18.2												18.2								
				34	кабинет	9.5												9.5								
				35	кабинет	18.8												18.8								
				36	кабинет	9.6												9.6								
				37	кабинет	11.3												11.3								
				38	кабинет	18.3												18.3								
				39	кабинет	17.8												17.8								
				40	лестничная клеть	23																				23
				41	дифтовой холл	16.9																				16.9
				42	санузел	7.4																				7.4
				43	кабинет	15.3												15.3								
				44	кабинет	16.3												16.3								

Осы құжат «Электрондық құжат және электрондық цифрлық қолтаңба туралы» 7-бабының 1 тармақшасына сәйкес қағаз жеткізгіштегі құжаттан бірдей.
Данный документ согласно пункту 1 статьи 7 Закона «Об электронном документе и электронной цифровой подписи» равнозначен документу на бумажном носителе.

*штрих-код ЖМБМК АЖ-дан алынған және қызмет берушінің электрондық-цифрлық қолтаңбасынен қол қойылған деректерді камтиды: «Алматтарға арналған үкімет» мемлекеттік корпорациясы» коммерциялық емес акционерлік қоғамының Алматы қаласы бойынша филиалы
*штрих-код содержит данные, полученные из ИС ЕГКН и подписанные электронно-цифровой подписью услугодателя: Филиал некоммерческого акционерного общества «Государственная корпорация «Правительство для граждан» по городу Алматы

Жазылған күні / Дата записи	Жоспар бойынша литер / Литер по плану	Кабат / Этаж	Үй-жайлардың, болмелердің немірі /	Үй-жайлардың, болмелердің беліктерінің / Номера частей помещения, квартиры	Үй-жайлардың, патерлердің беліктерінің мақсаты/ Назначение частей помещения, квартиры	Жалпы / Общая	Пайдалы / Полезная	Тұрғын / Жилая	Тұрғын емес / Нежилая	Жеке патерлерде / В отдельных квартирах	Жатақханаларда / В общежитиях	Қонақ үйлерде / В гостиницах	Сауда-саттық / Торговая	Өндірістік-өнеркәсіптік ғимараттар мен құрылыстар / Промышленно-производственных зданий и сооружений	Қойлық / Складская	Білім беру мекемелері / Учреждений образования	Халықпа тұрмыстық қызмет көрсету кәсіпорындары / Предприятий бытового обслуживания	Баскарма, ғылыми, банкілік, қоғамдық ұйымдар мен мекемелер және т.б. / Организаций и учреждений управления, научных, банковских, общественных и т.п.	Қоғамдық тамақтандыру кәсіпорындары / Предприятий общественного питания	Денсаулық сақтау, емдеу мекемелері / Учреждений здравоохранения, лечебного назначения	Физкультура-спортпық / Физкультурно-спортивная	Мәдениет және өнер мекемелері / Учреждений культуры и искусства	Көліктік құрылыстар мен ғимараттар / Транспортных зданий и сооружений	Инженерлік желілер мекемелері / Сооружений инженерных сетей	Гараждар / Гаражей	Басқалар / Прочие
1	2	3	4	5	6	7	8	9	10	11	12	13	14	15	16	17	18	19	20	21	22	23	24	25	26	27
				45	кабинет	32.5												32.5								
				46	кабинет	15.3												15.3								
				47	санузел	4.5																				4.5
				48	санузел	5.3																				5.3
				49	техническое	7.5																				7.5
				50	кабинет	14.8												14.8								
				51	кабинет	15												15								
				52	кабинет	15.4												15.4								
				53	кабинет	13.9												13.9								
				54	кабинет	13.9												13.9								
				55	кабинет	14.5												14.5								
				56	кабинет	15.6												15.6								
				57	постничная клеть	26.3																				26.3
				58	кабинет	14.5												14.5								
				59	кабинет	13												13								

Осы құжат «Электрондық құжат және электрондық цифрлық қолтаңба туралы» 7-бабының 1 тармақшасына сәйкес қағаз жеткізгіштегі құжатпен бірдей.
Данный документ согласно пункту 1 статьи 7 Закона «Об электронном документе и электронной цифровой подписи» равнозначен документу на бумажном носителе.

*штрих-код ЖМБМК АЖ-дан алынған және қызмет берушінің электрондық-цифрлық қолтаңбасымен қол қойылған деректерді қамтиды: «Азаматтарға арналған үкімет» мемлекеттік корпорациясы» коммерциялық емес акционерлік қоғамының Алматы қаласы бойынша филиалы
*штрих-код содержит данные, полученные из ИС ЕГКН и подписанные электронно-цифровой подписью услугодателя: Филиал некоммерческого акционерного общества «Государственная корпорация «Правительство для граждан» по городу Алматы

Жазылған күні / Дата записи	Жоспар бойынша литер / Литер по плану	Қабат / Этаж	Үй-жайлардың, бөлмелердің нөмірі /	Үй-жайлардың, бөлмелердің бөліктерінің / Номера частей помещения, квартиры	Үй-жайлардың, пәтерлердің бөліктерінің мақсаты/ Назначение частей помещения, квартиры	Жалпы / Общая	Пайдалы / Полезная	Тұрғын / Жилая	Тұрғын емес / Нежилая	Жеке пәтерлерде / В отдельных квартирах	Жатақханаларда / В общежитиях	Қонақ үйлерде / В гостиницах	Сауда-саттық / Торговая	Өндірістік-энергетикалық ғимараттар мен құрылыстар / Промышленно-производственных зданий и сооружений	Қойма / Складская	Білім беру мекемелері / Учреждений образования	Халыққа тұрмыстық қызмет көрсету кәсіпорындары / Предприятий бытового обслуживания	Басқарма, ғылыми, банктік, қоғамдық ұйымдар мен мекемелер және т.б. / Организаций и учреждений управления, научных, банковских, общественных и т.п.	Қоғамдық тамақтандыру кәсіпорындары / Предприятий общественного питания	Денсаулық сақтау, емдеу мекемелері / Учреждений здравоохранения, лечебного назначения	Физкультура-спорттық / Физкультурно-спортивная	Мәдениет және өнер мекемелері / Учреждений культуры и искусства	Көліктік құрылыстар мен ғимараттар / Транспортных зданий и сооружений	Инженерлік желілер мекемелері / Сооружений инженерных сетей	Гараждар / Гаражей	Басқалар / Прочие
1	2	3	4	5	6	7	8	9	10	11	12	13	14	15	16	17	18	19	20	21	22	23	24	25	26	27
				60	кабинет	14.8												14.8								
				61	санузел	2.9																				2.9
				62	санузел	3.2																				3.2
				63	санузел	2.1																				2.1
				64	санузел	3.9																				3.9
				65	кабинет	14.7												14.7								
				66	кабинет	14.8												14.8								
				67	кабинет	15.7												15.7								
				68	служебное	8																				8
				69	кабинет	23.1												23.1								
				70	кабинет	14.7												14.7								
				71	кабинет	14												14								
				72	кабинет	14.4												14.4								
				73	коридор	56																				56
				74	кабинет	14.4												14.4								

Осы құжат «Электрондық құжат және электрондық цифрлық қолтаңба туралы» 7-бабының 1 тармағына сәйкес қағаз жеткізгіштегі құжатпен бірдей.
Данный документ согласно пункту 1 статьи 7 Закона «Об электронном документе и электронной цифровой подписи» равнозначен документу на бумажном носителе.

*штрих-код ЭЖМБМК АЖ-дан алынған және қызмет берушінің электрондық-цифрлық қолтаңбасымен қол қойылған деректерді қамтиды: «Азаматтарға арналған үкімет» мемлекеттік корпорациясы» коммерциялық емес акционерлік қоғамының Алматы қаласы бойынша филиалы
*штрих-код содержит данные, полученные из ИС ЕГКН и подписанные электронно-цифровой подписью услугодателя: Филиал некоммерческого акционерного общества «Государственная корпорация «Правительство для граждан» по городу Алматы

Жазылған күні / Дата записи	Жоспар бойынша литер / Литер по плану	Қабат / Этаж	Үй-жайлардың, бөлмелердің нөмірі / Үй-жайлардың, бөлмелердің бөліктерінің / Номера частей помещения, квартиры	Үй-жайлардың, пәтерлердің бөліктерінің мақсаты/ Назначение частей помещения, квартиры	Жалпы / Общая	Пайдалы / Полезная	Тұрғын / Жилая	Тұрғын емес / Нежилая	Жеке пәтерлерде / В отдельных квартирах	Жатақханаларда / В общежитиях	Қонақ үйлерде / В гостиницах	Сауда-саттық / Торговая	Өндірістік-өнеркәсіптік тимараттар мен құрылыстар / Промышленно-производственных зданий и сооружений	Қоймақ / Складская	Білім беру мекемелері / Учреждений образования	Халыққа тұрмыстық қызмет көрсету кәсіпорындары / Предприятий бытового обслуживания	Басқарма, ғылыми, банкілік, қоғамдық ұйымдар мен мекемелер және т.б. / Организаций и учреждений управления, научных, банковских, общественных и т.п.	Қоғамдық тамақтандыру кәсіпорындары / Предприятий общественного питания	Денсаулық сақтау, емдеу мекемелері / Учреждений здравоохранения, лечебного назначения	Физкультура-спорттық / Физкультурно-спортивная	Мәдениет және өнер мекемелері / Учреждений культуры и искусства	Көліктік құрылыстар мен тимараттар / Транспортных зданий и сооружений	Инженерлік желілер мекемелері / Сооружений инженерных сетей	Гараждар / Гаражей	Басқалар / Прочие
1	2	3	4	5	6	7	8	9	10	11	12	13	14	15	16	17	18	19	20	21	22	23	24	25	26	27
				75	кабинет	13.7												13.7								
				76	кабинет	14.2												14.2								
				77	холл (нежилой)	53.5																				53.5
				78	кабинет	14.5												14.5								
				79	кабинет	29.4												29.4								
				80	кабинет	14.6												14.6								
				81	кабинет	14.8												14.8								
				82	коридор	68.4																				68.4
				83	кабинет	15.8												15.8								
				84	кабинет	24.6												24.6								
				85	кабинет	23.4												23.4								
				86	кабинет	21.2												21.2								
				87	кабинет	20.6												20.6								
				88	кабинет	52.7												52.7								
				89	кабинет	33.9												33.9								

Осы құжат «Электрондық құжат және электрондық цифрлық қолтаңба туралы» 7-бабының 1 тармағасына сәйкес қағаз жеткізгіштегі құжатпен бірдей.
Данный документ согласно пункту 1 статьи 7 Закона «Об электронном документе и электронной цифровой подписи» равнозначен документу на бумажном носителе.

*штрих-код ЖМБМК АЖ-дан алынған және қызмет берушінің электрондық-цифрлық қолтаңбасымен қол қойылған деректерді қамтиды: «Азаматтарға арналған үкімет» мемлекеттік корпорациясы» коммерциялық емес акционерлік қоғамының Алматы қаласы бойынша филиалы
*штрих-код содержит данные, полученные из ИС ЕГКН и подписанные электронно-цифровой подписью услугодателя: Филиал некоммерческого акционерного общества «Государственная корпорация «Правительство для граждан» по городу Алматы

Жазылған күні / Дата записи	Жоспар бойынша литер / Литер по плану	Қабат / Этаж	Үй-жайлардың, бөлмелердің нөмірі /	Үй-жайлардың, бөлмелердің бөліктерінің / Номера частей помещения, квартиры	Үй-жайлардың, пәтерлердің бөліктерінің мақсаты/ Назначение частей помещения, квартиры	Жалпы / Общая	Пайдалы / Полезная	Тұрғын / Жилая	Тұрғын емес / Нежилая	Жеке пәтерлерде / В отдельных квартирах	Жатақханаларда / В общежитиях	Қонақ үйлерде / В гостиницах	Сауда-саттық / Торговая	Өндірістік-энергиялық ғимараттар мен құрылыстар / Промышленно-производственных зданий и сооружений	Қойма / Складская	Білім беру мекемелері / Учреждений образования	Халыққа тұрмыстық қызмет көрсету кәсіпорындары / Предприятий бытового обслуживания	Басқарма, ғылыми, банктік, қоғамдық ұйымдар мен мекемелер және т.б. / Организаций и учреждений управления, научных, банковских, общественных и т.п.	Қоғамдық тамақтандыру кәсіпорындары / Предприятий общественного питания	Денсаулық сақтау, емдеу мекемелері / Учреждений здравоохранения, лечебного назначения	Физкультура-спорттық / Физкультурно-спортивная	Мәдениет және өнер мекемелері / Учреждений культуры и искусства	Көліктік құрылыстар мен ғимараттар / Транспортных зданий и сооружений	Инженерлік желілер мекемелері / Сооружений инженерных сетей	Гараждар / Гаражей	Басқалар / Прочие
1	2	3	4	5	6	7	8	9	10	11	12	13	14	15	16	17	18	19	20	21	22	23	24	25	26	27
				90	кабинет	32.1												32.1								
				91	кабинет	20.7												20.7								
				92	кабинет	22.2												22.2								
				93	кабинет	22.1												22.1								
				94	кабинет	35												35								
				95	холл (нежилой)	36.9																				36.9
				96	коридор	75.5																				75.5
				97	кабинет	18.6												18.6								
				98	кабинет	15.2												15.2								
				99	кабинет	22.4												22.4								
				100	кабинет	22.3												22.3								
				101	кабинет	20.9												20.9								
				102	кабинет	32												32								
				103	коридор	51.6																				51.6
				104	кабинет	34.6												34.6								

Осы құжат «Электрондық құжат және электрондық цифрлық қолтаңба туралы» 7-бабының 1 тармағына сәйкес қағаз жеткізгіштегі құжатпен бірдей.
Данный документ согласно пункту 1 статьи 7 Закона «Об электронном документе и электронной цифровой подписи» равнозначен документу на бумажном носителе.

*штрих-код ЖМБМК АЖ-дан алынған және қызмет берушінің электрондық-цифрлық қолтаңбасымен қол қойылған деректерді қамтиды: «Азаматтарға арналған үкімет» мемлекеттік корпорациясы» коммерциялық емес акционерлік қоғамының Алматы қаласы бойынша филиалы
*штрих-код содержит данные, полученные из ИС ЕГКН и подписанные электронно-цифровой подписью услугодателя: Филиал некоммерческого акционерного общества «Государственная корпорация «Правительство для граждан» по городу Алматы

Жазылған күні / Дата записи	Жоспар бойынша литер / Литер по плану	Кабат / Этаж	Үй-жайлардың, бөлмелердің нөмірі / Үй-жайлардың, бөлмелердің бөліктерінің / Номера частей помещения, квартиры		Үй-жайлардың, пәтерлердің бөліктерінің мақсаты/ Назначение частей помещения, квартиры	Жалпы / Общая	Пайдалы / Полезная	Тұрғын / Жилая	Тұрғын емес / Нежилая	Жеке пәтерлерде / В отдельных квартирах	Жатақханаларда / В общежитиях	Конак үйлерде / В гостиницах	Сауда-саттық / Торговая	Өндірістік-өнеркәсіптік нысаттар мен құрылыстар / Промышленно-производственных зданий и сооружений	Қоймық / Складская	Білім беру мекемелері / Учреждений образования	Халыққа тұрмыстық қызмет көрсету кәсіпорындары / Предприятий бытового обслуживания	Басқару, ғылыми, банктік, қоғамдық ұйымдар мен мекемелер және т.б. / Организаций и учреждений управления, научных, банковских, общественных и т.п.	Қоғамдық тамақтандыру кәсіпорындары / Предприятий общественного питания	Денсаулық сақтау, емлеу мекемелері / Учреждений здравоохранения, лечебного назначения	Физкультура-сауықтық / Физкультурно-спортивная	Мәдениет және өнер мекемелері / Учреждений культуры и искусства	Көліктік құрылыстар мен нысаттар / Транспортных зданий и сооружений	Инженерлік желілер мекемелері / Сооружений инженерных сетей	Гараждар / Гаражей	Басқалар / Прочие
1	2	3	4	5	6	7	8	9	10	11	12	13	14	15	16	17	18	19	20	21	22	23	24	25	26	27
				105	кабинет	20.3												20.3								
				106	кабинет	21.6												21.6								
				107	кабинет	22.7												22.7								
				108	кабинет	25.3												25.3								
				109	кабинет	15.2												15.2								
				110	коридор	69.2																				69.2
				111	кабинет	31												31								
				112	кабинет	14.7												14.7								
				113	кабинет	13.8												13.8								
				114	кабинет	14.2												14.2								
				115	кабинет	52.9												52.9								
				116	кабинет	14.3												14.3								
				117	кабинет	13.6												13.6								
				118	коридор	43.7																				43.7
				119	кабинет	22.1												22.1								

Осы құжат «Электрондық құжат және электрондық цифрлық қолтаңба туралы» 7-бабының 1 тармағының сәйкес қағаз жеткізгіштегі құжатқа балама болып табылады.
Данный документ согласно пункту 1 статьи 7 Закона «Об электронном документе и электронной цифровой подписи» равнозначен документу на бумажном носителе.

*штрих-код ЖМЬМК АЖ-дан алынған және қызмет берушінің электрондық-цифрлық қолтаңбасымен қол қойылған деректері қамтиды: «Алматыдағы арнаулы үйінті» мемлекеттік корпорациясы» коммерциялық емес акционерлік қоғамының Алматы қаласы бойынша филиалы
*штрих-код содержит данные, полученные из ИС ЕГКН и подписанные электронно-цифровой подписью услугодателя: Филиал некоммерческого акционерного общества «Государственная корпорация «Правительство для граждан» по городу Алматы

Жазылған күні / Дата записи	Жоспар бойынша литер / Литер по ка	Қабат / Этаж	Үй-жайлардың, бөлмелердің номер /	Үй-жайлардың, бөлмелердің болікте / Номера частей помещения, квартиры	Үй-жайлардың, пәтерлердің боліктерінің мақсаты/ Назначение частей помещения, квартиры	Жалпы / Общая	Пайдалы / Полезная	Тұрғын / Жилая	Тұрғын емес / Нежилая	Жеке пәтерлерде / В отдельных квартирах	Жатақханаларда / В общежитиях	Қонақ үйлерде / В гостиницах	Сауда-саттық / Торговая	Өндірістік-өнеркәсіптік тимараттар мен құрылыстар / Промышленно-производственных зданий и сооружений	Қоймақ / Складская	Білім беру мекемелері / Учреждений образования	Халыққа тұрмыстық қызмет көрсету кәсіпорындары / Предприятий бытового обслуживания	Басқарма, гылыми, банкілік, қоғамды ұйымдар мен мекемелер және т.б. / Организаций и учреждений управления, научных, банковских, общественных и т.п.	Қоғамдық тамақтандыру кәсіпорындары / Предприятий общественного питания	Денсаулық сақтау, емдеу мекемелері / Учреждений здравоохранения, лечебного назначения	Физкультура-спорттық / Физкультурно-спортивная	Мәдениет және өнер мекемелері / Учреждений культуры и искусства	Көліктік құрылыстар мен тимараттар / Транспортных зданий и сооружений	Инженерлік желілер мекемелері / Сооружений инженерных сетей	Гараждар / Гаражей	Басқалар / Прочие
1	2	3	4	5	6	7	8	9	10	11	12	13	14	15	16	17	18	19	20	21	22	23	24	25	26	27
				120	кабинет	21.7												21.7								
				121	кабинет	14.9												14.9								
				122	кабинет	35												35								
				123	служебное	13.6																				13.6
				124	служебное	11.9																				11.9
				125	коридор	433.7																				433.7
					Итого по этажу:	2828												1700								1128
		6		1	комната отдыха	19.9												19.9								
				2	санузел	5.5																				5.5
				3	кабинет	14.4												14.4								
				4	кабинет	13.6												13.6								
				5	санузел	1.9																				1.9
				6	санузел	3.5																				3.5
				7	санузел	2.2																				2.2

Осы құжат «Электрондық құжат және электрондық цифрлық қолтаңба туралы» 7-бабының 1 тармашасына сейкес қатаз жеткізгіштегі құжатпен бірдей.
Данный документ согласно пункту 1 статьи 7 Закона «Об электронном документе и электронной цифровой подписи» равнозначен документу на бумажном носителе.

*штрих-код ЖМБМК АЖ-дан алынған және қызмет берушінің электрондық-цифрлық қолтаңбасымен қол қойылған деректерді қамтиды: «Азаматтарға арналған үкімет» мемлекеттік корпорациясы» коммерциялық емес акционерлік қоғамының Алматы қаласы бойынша филиалы
*штрих-код содержит данные, полученные из ИС ЕГКН и подписанные электронно-цифровой подписью услугодателя: Филиал некоммерческого акционерного общества «Государственная корпорация «Правительство для граждан» по городу Алматы

Жалылған күні / Дата записи	Жостар бойынша литер / Литер по плану	Қабат / Этаж	Үй-жайлардың, бөлмелердің нөмірі / Үй-жайлардың, бөлмелердің бөліктерінің / Номера частей помещения, квартиры	Үй-жайлардың, пәтерлердің бөліктерінің мақсаты/ Назначение частей помещения, квартиры	Жалпы / Общая	Пайдалы / Полезная	Тұрғын / Жилая	Тұрғын емес / Нежилая	Жеке пәтерлерде / В отдельных квартирах	Жатахханаларда / В общежитиях	Қонақ үйлерде / В гостиницах	Сауда-саттық / Торговая	Өндірістік-өнеркәсіптік гимараттармен қарылыстар / Промышленно-производственных зданий и сооружений	Қоймақ / Складская	Білім беру мекемелері / Учреждений образования	Халыққа тұрмыстық қызмет көрсету кәсіпорындары / Предприятий бытового обслуживания	Басқарма, ғылыми, банкілік, қоғамдық ұйымдар мен мекемелер және т.б. / Организаций и учреждений управления, научных, банковских, общественных и т.п.	Қоғамдық тамақтандыру кәсіпорындары / Предприятий общественного питания	Денсаулық сақтау, өндеу мекемелері / Учреждений здравоохранения, лечебного назначения	Физкультура-спортпық / Физкультурно-спортивная	Мәдениет және өнер мекемелері / Учреждений культуры и искусства	Каліктік құрылыстар мен гимараттар / Транспортных зданий и сооружений	Инженерлік желілер мекемелері / Сооружений инженерных сетей	Гараждар / Гаражей	Басқалар / Прочие
1	2	3	4	5	6	7	8	9	10	11	12	13	14	15	16	17	18	19	20	21	22	23	24	25	26	27
				8	санузел	4.2																				4.2
				9	кабинет	27.5												27.5								
				10	кабинет	14.3												14.3								
				11	лестничная клеть	26.3																				26.3
				12	кабинет	15.5												15.5								
				13	кабинет	13.5												13.5								
				14	кабинет	13.7												13.7								
				15	кабинет	14.7												14.7								
				16	кабинет	14.7												14.7								
				17	кабинет	14.5												14.5								
				18	кабинет	14.6												14.6								
				19	техническое	7.5																				7.5
				20	санузел	1.2																				1.2
				21	санузел	2.6																				2.6
				22	санузел	6																				6

Осы құжат «Электрондық құжат және электрондық цифрлық қолтаңба туралы» 7-бабының 1 тармақшасына сәйкес қағаз жеткізгіштегі құжатпен бірдей.
Данный документ согласно пункту 1 статьи 7 Закона «Об электронном документе и электронной цифровой подписи» равнозначен документу на бумажном носителе.

*штрих-код ЖМБМК АЖ-дан алынған және қызмет берушінің электрондық-цифрлық қолтаңбасымен жол нойылған деректерді қамтады: «Азаматтарға арналған үкімет» мемлекеттік корпорациясы» коммерциялық емес акционерлік қоғамының Алматы қаласы бойынша филиалы
*штрих-код содержит данные, полученные из ИС ЕГКН и подписанные электронно-цифровой подписью услугодателя: Филиал некоммерческого акционерного общества «Государственная корпорация «Правительство для граждан» по городу Алматы

Жазылған күні / Дата записи	Жоспар бойынша литер / Литер по плану	Қабат / Этаж	Үй-жайлардың, бөлмелердің жөмірі /	Үй-жайлардың, бөлмелердің бөліктерінің / Номера частей помещения, квартиры	Үй-жайлардың, пәтерлердің бөліктерінің мақсаты/ Назначение частей помещения, квартиры	Жалпы / Общая	Пайдалы / Полезная	Тұрғын / Жилая	Тұрғын емес / Нежилая	Жеке пәтерлерде / В отдельных квартирах	Жатақханаларда / В общежитиях	Қонақ үйлерде / В гостиницах	Сауда-саттық / Торговая	Өндірістік-өнеркәсіптік ғимараттар мен құрылыстар / Промышленно-производственных зданий и сооружений	Қоймақ / Складская	Білім беру мекемелері / Учреждений образования	Халыққа тұрмыстық қызмет көрсету кәсіпорындары / Предприятий бытового обслуживания	Басқарма, тыльмен, банкілік, қоғамдық ұйымдар мен мекемелер және т.б. / Организаций и учреждений управления, научных, банковских, общественных и т.п.	Қоғамдық тамақтандыру кәсіпорындары / Предприятий общественного питания	Денсаулық сақтау, емдеу мекемелері / Учреждений здравоохранения, лечебного назначения	Физкультура-спорттық / Физкультурно-спортивная	Мәдениет және өнер мекемелері / Учреждений культуры и искусства	Көліктік құрылыстар мен ғимараттар / Транспортных зданий и сооружений	Инженерлік желілер мекемелері / Сооружений инженерных сетей	Гараждар / Гаражей	Басқалар / Прочие
1	2	3	4	5	6	7	8	9	10	11	12	13	14	15	16	17	18	19	20	21	22	23	24	25	26	27
				23	кабинет	15												15								
				24	кабинет	15.6												15.6								
				25	кабинет	16.9												16.9								
				26	кабинет	16.8												16.8								
				27	кабинет	15.4												15.4								
				28	санузел	3.1																				3.1
				29	санузел	3.6																				3.6
				30	лестничная клеть	23																				23
				31	лифтовой холл	17																				17
				32	кабинет	17.7												17.7								
				33	кабинет	18.1												18.1								
				34	кабинет	9.3												9.3								
				35	кабинет	18.4												18.4								
				36	кабинет	9.5												9.5								
				37	кабинет	9.4												9.4								

Осы құжат «Электрондық құжат және электрондық цифрлық қолтаңба туралы» 7-бабының 1 тармақшасына сәйкес қаназ жеткізгіштегі құжатпен бірдей.
Данный документ согласно пункту 1 статьи 7 Закона «Об электронном документе и электронной цифровой подписи» равнозначен документу на бумажном носителе.

*штрих-код ЖМБМК АЖ-дан алынған және қызмет берушінің электрондық-цифрлық қолтаңбасынан қол қойылған деректерді қамтады: «Алматтарға арналған ұсімет» мемлекеттік корпорациясы» коммерциялық емес акционерлік қоғамының Алматы валиси бойынша филиалы
*штрих-код содержит данные, полученные из ИС ЕГКН и подписанные электронно-цифровой подписью услугодателя: Филиал некоммерческого акционерного общества «Государственная корпорация «Правительство для граждан» по городу Алматы

Жазылған күні / Дата записи	Жоспар бойынша литер / Литер по плану	Қабат / Этаж	Үй-жайлардың, бөлмелердің нөмірі /	Үй-жайлардың, бөлмелердің бөліктерінің / Номера частей помещения, квартиры	Үй-жайлардың, пәтерлердің бөліктерінің мақсаты/ Назначение частей помещения, квартиры	Площадь по внутреннему обмеру, кв.м, в том числе: Жалпы / Общая	Пайдалы / Полезная	Тұрғын / Жилая	Тұрғын емес / Нежилая	Жеке пәтерлерде / В отдельных квартирах	Жатақханаларда / В общежитиях	Қонақ үйлерде / В гостиницах	Сауда-саттық / Торговая	Өндірістік-өнеркәсіптік ғимараттар мен құрылыстар / Промышленно-производственных зданий и сооружений	Қойма / Складская	Білім беру мекемелері / Учреждений образования	Халыққа тұрмыстық қызмет көрсету кәсіпорындары / Предприятий бытового обслуживания	Басқарма, ғылыми, банктік, қоғамдық ұйымдар мен мекемелер және т.б. / Организаций и учреждений управления, научных, банковских, общественных и т.п.	Қоғамдық тамақтандыру кәсіпорындары / Предприятий общественного питания	Денсаулық сақтау, емдеу мекемелері / Учреждений здравоохранения, лечебного назначения	Физкультура-спорттық / Физкультурно-спортивная	Мәдениет және өнер мекемелері / Учреждений культуры и искусства	Көліктік құрылыстар мен ғимараттар / Транспортных зданий и сооружений	Инженерлік желілер мекемелері / Сооружений инженерных сетей	Гараждар / Гаражей	Басқалар / Прочее
1	2	3	4	5	6	7	8	9	10	11	12	13	14	15	16	17	18	19	20	21	22	23	24	25	26	27
				38	кабинет	17.9												17.9								
				39	кабинет	19.2												19.2								
				40	лестничная клеть	23																				23
				41	лифтовой холл	15.3																				15.3
				42	санузел	7.2																				7.2
				43	кабинет	15.5												15.5								
				44	кабинет	16.8												16.8								
				45	кабинет	32.3												32.3								
				46	кабинет	17.2												17.2								
				47	санузел	4.7																				4.7
				48	санузел	5.9																				5.9
				49	техническое	7.5																				7.5
				50	кабинет	14.8												14.8								
				51	кабинет	14.9												14.9								
				52	кабинет	14.9												14.9								

Осы құжат «Электрондық құжат және электрондық цифрлық қолтаңба туралы» 7-бабының 1 тармағына сәйкес қағаз жеткізгіштегі құжатпен бірдей.
Данный документ согласно пункту 1 статьи 7 Закона «Об электронном документе и электронной цифровой подписи» равнозначен документу на бумажном носителе.

*штрих-код ЖМБМК АЖ-дан алынған және қызмет берушінің электрондық-цифрлық қолтаңбасымен қол қойылған деректерді қамтиды: «Азаматтарға арналған үкімет» мемлекеттік корпорациясы» коммерциялық емес акционерлік қоғамының Алматы қаласы бойынша филиалы
*штрих-код содержит данные, полученные из ИС ЕГКН и подписанные электронно-цифровой подписью услугодателя: Филиал некоммерческого акционерного общества «Государственная корпорация «Правительство для граждан» по городу Алматы

Жалылған күні / Дата записи	Жоспар бойынша литер / Литер по плану	Қабат / Этаж	Үй-жайлардың, бөлмелердің нөмірі /	Үй-жайлардың, бөлмелердің бөліктерінің / Номера частей помещения, квартиры	Үй-жайлардың, пәтерлердің бөліктерінің мақсаты/ Назначение частей помещения, квартиры	Жалпы / Общая	Пайдалы / Полезная	Тұрғын / Жилая	Тұрғын емес / Нежилая	Жеке пәтерлерде / В отдельных квартирах	Жатақханаларда / В общежитиях	Қонақ үйлерде / В гостиницах	Сауда-саттық / Торговая	Өндірістік-өнеркәсіптік ғимараттар мен құрылыстар / Промышленно-производственных зданий и сооружений	Қоймақ / Складская	Білім беру мекемелері / Учреждений образования	Халыққа тұрмыстық қызмет көрсету кәсіпорындары / Предприятий бытового обслуживания	Басқарма, ғылыми, банкілік, қоғамдық ұйымдар мен мекемелер және т.б. / Организаций и учреждений управления, научных, банковских, общественных и т.п.	Қоғамдық тамақтандыру кәсіпорындары / Предприятий общественного питания	Денсаулық сақтау, емдеу мекемелері / Учреждений здравоохранения, лечебного назначения	Физкультура-спорттық / Физкультурно-спортивная	Мәдениет және өнер мекемелері / Учреждений культуры и искусства	Көліктік құрылыстар мен ғимараттар / Транспортных зданий и сооружений	Инженерлік желілер мекемелері / Сооружений инженерных сетей	Гараждар / Гаражей	Басқалар / Прочие
1	2	3	4	5	6	7	8	9	10	11	12	13	14	15	16	17	18	19	20	21	22	23	24	25	26	27
				53	кабинет	13.8												13.8								
				54	кабинет	13.9												13.9								
				55	кабинет	14.4												14.4								
				56	кабинет	15.5												15.5								
				57	лестничная клеть	26.3																				26.3
				58	кабинет	14.6												14.6								
				59	кабинет	29.6												29.6								
				60	санузел	2																				2
				61	санузел	3.8																				3.8
				62	санузел	4.1																				4.1
				63	санузел	2.4																				2.4
				64	кабинет	14.6												14.6								
				65	кабинет	31												31								
				66	кабинет	7.7												7.7								
				67	кабинет	7.4												7.4								

Осы құжат «Электрондық құжат және электрондық цифрлық қолтаңба туралы» 7-бабының 1 тармақтасына сәйкес қағаз жеткізгіштегі құжатпен бірдей.
Данный документ согласно пункту 1 статьи 7 Закона «Об электронном документе и электронной цифровой подписи» равнозначен документу на бумажном носителе.

*штрих-код ЖМБМК АЖ-дан алынған және қызмет берушінің электрондық-цифрлық қолтаңбасымен қол қойылған деректерді қамтады: «Аламаттарға арналған үкімет» мемлекеттік корпорациясы» коммерциялық емес акционерлік қоғамының Алматы қаласы бойынша филиалы
*штрих-код содержит данные, полученные из ИС ЕГКН и подписанные электронно-цифровой подписью услугодателя: Филиал некоммерческого акционерного общества «Государственная корпорация «Правительство для граждан» по городу Алматы

Жазылған күні / Дата записи	Жосар бойынша литер / Литер по плану	Қабат / Этаж	Үй-жайлардың, бөлмелердің нөмірі / Үй-жайлардың, бөлмелердің (бөліктерінің) / Номера частей помещения, квартиры	Үй-жайлардың, пәтерлердің (бөліктерінің) мақсаты/ Назначение частей помещения, квартиры	Жалпы / Общая	Пайдалы / Полезная	Тұрғын / Жилая	Тұрғын емес / Нежилая	Жеке пәтерлерде / В отдельных квартирах	Жатақханаларда / В общежитиях	Қонақ үйлерде / В гостиницах	Сауда-саттық / Торговая	Өндірістік-өнеркәсіптік ғимараттар мен құрылыстар / Промышленно-производственных зданий и сооружений	Қойма / Складская	Білім беру мекемелері / Учреждений образования	Халыққа тұрмыстық қызмет көрсету кәсіпорындары / Предприятий бытового обслуживания	Басқарма, ғылыми, банктік, коммерциялық ұйымдар мен мекемелер және т.б. / Организаций и учреждений управления, научных, банковских, общественных и т.п.	Қоғамдық тамақтандыру кәсіпорындары / Предприятий общественного питания	Денсаулық сақтау, әлеуметтік мекемелер / Учреждений здравоохранения, социального назначения	Физкультура-спорттық / Физкультурно-спортивная	Мәдениет және өнер мекемелер / Учреждений культуры и искусства	Көліктік құрылыстар мен ғимараттар/ Транспортных зданий и сооружений	Инженерлік желілер мекемелері / Сооружений инженерных сетей	Гараждар / Гаражей	Басқалар / Прочие
1	2	3	4	5	6	7	8	9	10	11	12	13	14	15	16	17	18	19	20	21	22	23	24	25	26	27
				68	кабинет	30.7												30.7								
				69	кабинет	14												14								
				70	кабинет	14.5												14.5								
				71	коридор	56.6																				56.6
				72	кабинет	14.4												14.4								
				73	кабинет	13.8												13.8								
				74	кабинет	14.2												14.2								
				75	холл (межэтаж)	53.6																				53.6
				76	кабинет	14.5												14.5								
				77	кабинет	29.3												29.3								
				78	кабинет	14.9												14.9								
				79	коридор	68.5																				68.5
				80	кабинет	14.7												14.7								
				81	кабинет	15.6												15.6								
				82	кабинет	24.5												24.5								

Осы құжат «Электрондық құжат және электрондық цифрлық қолтаңба туралы» 7-бабының 1 тармағына сәйкес қағаз жеткізгіштегі құжатпен бірдей.
Данный документ согласно пункту 1 статьи 7 Закона «Об электронном документе и электронной цифровой подписи» равнозначен документу на бумажном носителе.

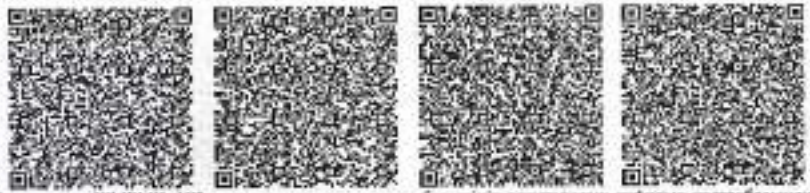

*штрих-код ЖМБМК АЖ-дан алынған және кызмет берушінің электрондық-цифрлық қолтаңбасының кілт қолданған деректері қамтады: «Алматыдағы арналған үкімет» мемлекеттік корпорациясы» коммерциялық емес акционерлік қоғамының Алматы қаласы бойынша филиалы
*штрих-код содержит данные, полученные из ИС ЕГКН и подписанные электронно-цифровой подписью услугодателя: Филиал некоммерческого акционерного общества «Государственная корпорация «Правительство для граждан» по городу Алматы

Жеңілган күні / Дата записи	Жоспар бойынша литер / Литер по плану	Қабат / Этаж	Үй-жайлардың, бөлмелердің нөмірі /	Үй-жайлардың, бөлмелердің бөліктерінің / Номера частей помещения, квартиры	Үй-жайлардың, пәтерлердің бөліктерінің мақсаты/ Назначение частей помещения, квартиры	Жалпы / Общая	Пайдалы / Полезная	Тұрғын / Жилая	Тұрғын емес / Нежилая	Жеке пәтерлерде / В отдельных квартирах	Жатаханаларда / В общежитиях	Қонақ үйлерде / В гостиницах	Сауда-саттық / Торговая	Өндірістік-өнеркәсіптік ғимараттарды құрылыстар / Промышленно-производственных зданий и сооружений	Қойман / Складская	Білім беру мекемелері / Учреждений образования	Халыққа тұрмыстық қызмет көрсету кәсіпорындары / Предприятий бытового обслуживания	Басқарма, ғылыми, банкілік, қоғамды ұйымдар мен мекемелер және т.б / Организаций и учреждений управления, научных, банковских, общественных и т.п.	Қоғамдық тамақтандыру кәсіпорындары / Предприятий общественного питания	Денсаулық сақтау, емдеу мекемелері / Учреждений здравоохранения, лечебного назначения	Физкультура-спорттық / Физкультурно-спортивная	Мәдениет және өнер мекемелері / Учреждений культуры и искусства	Көліктік құрылыстар мен ғимараттар / Транспортных зданий и сооружений	Ңнженерлік желілер мекемелері / Сооружений инженерных сетей	Гараждар / Гаражей	Басқалар / Прочие
1	2	3	4	5	6	7	8	9	10	11	12	13	14	15	16	17	18	19	20	21	22	23	24	25	26	27
				83	кабинет	22.1												22.1								
				84	кабинет	21.1												21.1								
				85	кабинет	20.9												20.9								
				86	коридор	52.5																				52.5
				87	кабинет	45.3												45.3								
				88	кабинет	20.9												20.9								
				89	служебное	7.8																				7.8
				90	комната отдыха	12.6												12.6								
				91	кабинет	45.1												45.1								
				92	кабинет	20.4												20.4								
				93	кабинет	13.8												13.8								
				94	коридор	77.1																				77.1
				95	холл (нежилой)	36.8																				36.8
				96	кабинет	35.4												35.4								
				97	кабинет	22.4												22.4								

Осы құжат «Электрондық құжат және электрондық цифрлық қолтаңба туралы» 7-бабының 1 тармақшасына сәйкес қағаз жеткізгіштегі құжатпен бірдей.
Данный документ согласно пункту 1 статьи 7 Закона «Об электронном документе и электронной цифровой подписи» равнозначен документу на бумажном носителе.

*штрих-код ЖМБМК АЖ-дан алынған және қызмет берушінің электрондық-цифрлық қолтаңбасымен қол қойылған деректерді қамтиды: «Азаматтарға арналған үкімет» мемлекеттік корпорациясы» коммерциялық емес акционерлік қоғамының Алматы қаласы бойынша филиалы
*штрих-код содержит данные, полученные из ИС ЕГКН и подписанные электронно-цифровой подписью услугодателя: Филиал некоммерческого акционерного общества «Государственная корпорация «Правительство для граждан» по городу Алматы

Жазылған күні / Дата записи	Жоспар бойынша литер / Литер по плану	Қабат / Этаж	Үй-жайлардың, бөлмелердің нөмірі /	Үй-жайлардың, бөлмелердің бөліктерінің / Номера частей помещения, квартиры	Үй-жайлардың, пәтерлердің бөліктерінің мақсаты/ Назначение частей помещения, квартиры	Жалпы / Общая	Пайдалы / Полезная	Тұрғын / Жилая	Тұрғын емес / Нежилая	Жеке пәтерлерде / В отдельных квартирах	Жатақханаларда / В общежитиях	Қонақ үйлерде / В гостиницах	Сауда-саттық / Торговая	Өндірістік-энергетикалық ғимараттар мен құрылыстар / Производственно-производственных зданий и сооружений	Қойма / Складская	Білім беру мекемелері / Учреждений образования	Халыққа тұрмыстық қызмет көрсету кәсіпорындары / Предприятий бытового обслуживания	Басқарма, ғылыми, банктік, қоғамдық ұйымдар мен мекемелер және т.б. / Организаций и учреждений управления, научных, банковских, общественных и т.п.	Қоғамдық тамақтандыру кәсіпорындары / Предприятий общественного питания	Денсаулық сақтау, емдеу мекемелері / Учреждений здравоохранения, лечебного назначения	Физкультура-спорттық / Физкультурно-спортивная	Мәдениет және өнер мекемелері / Учреждений культуры и искусства	Көліктік құрылыстар мен ғимараттар / Транспортных зданий и сооружений	Инженерлік желілер мекемелері / Сооружений инженерных сетей	Гараждар / Гаражей	Басқалар / Прочие
1	2	3	4	5	6	7	8	9	10	11	12	13	14	15	16	17	18	19	20	21	22	23	24	25	26	27
				98	кабинет	21.5												21.5								
				99	кабинет	21.3												21.3								
				100	кабинет	32.9												32.9								
				101	коридор	52																				52
				102	кабинет	56.4												56.4								
				103	кабинет	21.5												21.5								
				104	кабинет	22.5												22.5								
				105	кабинет	24.9												24.9								
				106	кабинет	15.2												15.2								
				107	кабинет	14.6												14.6								
				108	коридор	63.8																				63.8
				109	кабинет	14.8												14.8								
				110	кабинет	14.7												14.7								
				111	кабинет	13.8												13.8								
				112	кабинет	14.3												14.3								

Осы құжат «Электрондық құжат және электрондық цифрлық қолтаңба туралы» 7-бабының 1 тармағына сәйкес қағаз жеткізгіштегі құжатпен бірдей.
Данный документ согласно пункту 1 статьи 7 Закона «Об электронном документе и электронной цифровой подписи» равнозначен документу на бумажном носителе.

*штрих-код ЖМБМК АЖ-дан алынған және қызмет берушінің электрондық-цифрлық қолтаңбасымен қол қойылған деректерді қамтиды: «Азаматтарға арналған үкімет» мемлекеттік корпорациясы» коммерциялық емес акционерлік қоғамының Алматы қаласы бойынша филиалы
*штрих-код содержит данные, полученные из ИС ЕГКН и подписанные электронно-цифровой подписью услугодателя: Филиал некоммерческого акционерного общества «Государственная корпорация «Правительство для граждан» по городу Алматы

Жазылған күні / Дата записи	Жоспар бойынша литер / Литер по плану	Қабат / Этаж	Үй-жайлардың, бөлмелердің нөмірі / Үй-жайлардың, бөлмелердің бөліктерінің / Номера частей помещения, квартиры	Үй-жайлардың, пәтерлердің бөліктерінің нөмірлері / Назначение частей помещения, квартир	Жалпы / Общая	Пайдалы / Полезная	Тұрғын / Жилая	Тұрғын емес / Нежилая	Жеке пәтерлерде / В отдельных квартирах	Жатақханаларда / В общежитиях	Қонақ үйлерде / В гостиницах	Сауда-саттық / Торговая	Өндірістік-өнеркәсіптік ғимараттар мен құрылымдар / Промышленно-производственных зданий и сооружений	Қойма / Складская	Білім беру мекемелері / Учреждений образования	Халықтың тұрмыстық қызмет көрсету кәсіпорындары / Предприятий бытового обслуживания	Басқарма, ғылыми, банктік, жобалық ұйымдар мен мекемелер және т.б. / Организаций и учреждений управления, научных, банковских, общественных и т.п.	Қоғамдық тамақтандыру кәсіпорындары / Предприятий общественного питания	Денсаулық сақтау, әлеуметтік мекемелер / Учреждений здравоохранения, лечебного назначения	Физкультура-спорттық / Физкультурно-спортивная	Мәдениет және өнер мекемелері / Учреждений культуры и искусства	Көліктік құрылыстар мен гараждар / Транспортных зданий и сооружений	Инженерлік желілер мекемелері / Сооружений инженерных сетей	Гараждар / Гаражей	Басқалар / Прочие
1	2	3	4	5	6	7	8	9	10	11	12	13	14	15	16	17	18	19	20	21	22	23	24	25	26	27
				113	холл (лежилой)	53.2																				53.2
				114	кабинет	14.2												14.2								
				115	кабинет	13.5												13.5								
				116	коридор	36.6																				36.6
				117	кабинет	29.1												29.1								
				118	кабинет	14.4												14.4								
				119	кабинет	37.1												37.1								
				120	кабинет	19.5												19.5								
					Итого по этажу:	2358.6												1590.3								768.3
		7		1	кабинет	97.6												97.6								
				2	лифтовой холл	8.7																				8.7
				3	санузел	4.6																				4.6
				4	комната отдыха	22.1												22.1								
				5	кухня	13												13								

Осы құжат «Электрондық құжат және электрондық цифрлық қолтаңба туралы» 7-бабының 1 тармағының сәйкес қағаз жеткізгіштегі құжатпен бірдей.
Данный документ согласно пункту 1 статьи 7 Закона «Об электронном документе и электронной цифровой подписи» равнозначен документу на бумажном носителе.

*штрих-код ЖМБМК АЖ-дан алынған және кызмет берушінің электрондық-цифрлық қолтаңбасымен қол қойылған деректері қамтады: «Алматыдағы арналған үйлесу» мемлекеттік корпорациясы» коммерциялық емес акционерлік қоғамының Алматы қаласы бойынша филиалы
*штрих-код содержит данные, полученные из ИС ЕГКН и подписанные электронно-цифровой подписью услугодателя: Филиал некоммерческого акционерного общества «Государственная корпорация «Правительство для граждан» по городу Алматы

Жазылған күні / Дата записи	Жоспар бойынша литер / Литер по плану	Кабат / Этаж	Үй-жайлардың, бөлмелердің нөмірі /	Үй-жайлардың, бөлмелердің біліктерінің / Номера частей помещения, квартиры	Үй-жайлардың, пәтерлердің біліктерінің мақсаты/ Назначение частей помещения, квартиры	Жалпы / Общая	Пайдалы / Полезная	Тұрғын / Жилая	Тұрғын емес / Нежилая	Жеке пәтерлерде / В отдельных квартирах	Жатақханаларда / В общежитиях	Қонақ үйлерде / В гостиницах	Сауда-саттық / Торговая	Өндірістік-өнеркәсіптік ғимараттар мен құрылыстар / Промышленно-производственных зданий и сооружений	Қоймақ / Складская	Білім беру мекемелері / Учреждений образования	Халыққа тұрмыстық қызмет көрсету кәсіпорындары / Предприятий бытового обслуживания	Басқарма, ғылыми, банкілік, қоғамдық ұйымдар мен мекемелер және т.б. / Организаций и учреждений управления, научных, банковских, общественных и т.п.	Қоғамдық тамақтандыру кәсіпорындары / Предприятий общественного питания	Денсаулық сақтау, емдеу мекемелері / Учреждений здравоохранения, лечебного назначения	Физкультура-спорттық / Физкультурно-спортивная	Мәдениет және өнер мекемелері / Учреждений культуры и искусства	Көліктік құрылыстар мен ғимараттар / Транспортных зданий и сооружений	Инженерлік желілер мекемелері / Сооружений инженерных сетей	Гараждар / Гаражей	Басқалар / Прочие
1	2	3	4	5	6	7	8	9	10	11	12	13	14	15	16	17	18	19	20	21	22	23	24	25	26	27
				6	кабинет	41.7												41.7								
				7	холл (нежилой)	30.4												30.4								
				8	лестничная клеть	21.3																				21.3
				9	коридор	69.3																				69.3
				10	коридор	71.1																				71.1
				11	санузел	4.6																				4.6
				12	санузел	3.5																				3.5
				13	санузел	2																				2
				14	санузел	3.7																				3.7
				15	санузел	4.3																				4.3
				16	кабинет	15.3												15.3								
				17	кабинет	16.5												16.5								
				18	кабинет	16.4												16.4								
				19	кабинет	15.5												15.5								
				20	санузел	3.1																				3.1

Осы құжат «Электрондық құжат және электрондық цифрлық қолтаңба туралы» 7-бабының 1 тармақшасына сәйкес қазаз жеткізгіштегі құжатпен бірдей.
Данный документ согласно пункту 1 статьи 7 Закона «Об электронном документе и электронной цифровой подписи» равнозначен документу на бумажном носителе.

*штрих-код ЖМБМК АЖ-дан алынған және қызмет берушінің электрондық-цифрлық қолтаңбасымен қол қойылған деректерді қамтиды: «Аламаттарға арналған үкімет» мемлеметтік корпорациясы» коммерциялық емес акционерлік қоғамының Алматы халасы бойынша филиалы
*штрих-код содержит данные, полученные из ИС ЕГКН и подписанные электронно-цифровой подписью услугодателя: Филиал некоммерческого акционерного общества «Государственная корпорация «Правительство для граждан» по городу Алматы

Жазылған күні / Дата записи	Жоспар бойынша литер / Литер по плану	Қабат / Этаж	Үй-жайлардың, бөлмелердің нөмірі /	Үй-жайлардың, бөлмелердің бөліктерінің / Номера частей помещения, квартиры	Үй-жайлардың, пәтерлердің бөліктерінің мақсаты/ Назначение частей помещения, квартиры	Жалпы / Общая	Пайдалы / Полезная	Тұрғын / Жилая	Тұрғын емес / Нежилая	Жеке пәтерлерде / В отдельных квартирах	Жатақханаларда / В общежитиях	Қонақ үйлерде / В гостиницах	Сауда-саттық / Торговая	Өндірістік-өнеркәсіптік ғимараттар мен құрылыстар / Промышленно-производственных зданий и сооружений	Қоймақ / Складская	Білім беру мекемелері / Учреждений образования	Халыққа тұрмыстық қызмет көрсету кәсіпорындары / Предприятий бытового обслуживания	Басқарма, ғылыми, банктік, қоғамдық ұйымдар мен мекемелер және т.б. / Организаций и учреждений управления, научных, банковских, общественных и т.п.	Қоғамдық тамақтандыру кәсіпорындары / Предприятий общественного питания	Денсаулық сақтау, емдеу мекемелері / Учреждений здравоохранения, лечебного назначения	Физкультура-спорттық / Физкультурно-спортивная	Мәдениет және өнер мекемелері / Учреждений культуры и искусства	Көлікте құрылыстар мен ғимараттар / Транспортных зданий и сооружений	Инженерлік желілер мекемелері / Сооружений инженерных сетей	Гараждар / Гаражей	Басқалар / Прочие
1	2	3	4	5	6	7	8	9	10	11	12	13	14	15	16	17	18	19	20	21	22	23	24	25	26	27
				21	санузел	3																				3
				22	лестничная клеть	23																				23
				23	лифтовой холл	17.8																				17.8
				24	кабинет	16.4												16.4								
				25	кабинет	18.3												18.3								
				26	кабинет	9.4												9.4								
				27	кабинет	28.8												28.8								
				28	кабинет	9.2												9.2								
				29	кабинет	18.6												18.6								
				30	кабинет	16.6												16.6								
				31	лестничная клеть	23																				23
				32	лифтовой холл	18																				18
				33	санузел	7.2																				7.2
				34	кабинет	15.3												15.3								
				35	кабинет	16.6												16.6								

Осы құжат «Электрондық құжат және электрондық цифрлық қолтаңба туралы» 7-бабының 1 тармағына сәйкес қағаз жеткізгіштегі құжатпен бірдей.
Данный документ согласно пункту 1 статьи 7 Закона «Об электронном документе и электронной цифровой подписи» равнозначен документу на бумажном носителе.

*штрих-код ЖМБМК АЖ-дан алынған және қызмет берушінің электрондық-цифрлық қолтаңбасымен қол қойылған деректерді қамтиды: «Азаматтарға арналған үкімет» мемлекеттік корпорациясы» коммерциялық емес акционерлік қоғамының Алматы қаласы бойынша филиалы
*штрих-код содержит данные, полученные из ИС ЕГКН и подписанные электронно-цифровой подписью услугодателя: Филиал некоммерческого акционерного общества «Государственная корпорация «Правительство для граждан» по городу Алматы

Жазылған күні / Дата записи	Жосар бойынша литер / Литер по плану	Қабат / Этаж	Үй-жайлардың, бөлмелердің нөмірі / Үй-жайлардың, бөлмелердің бөліктерінің / Номера частей помещения, квартиры	Үй-жайлардың, пәтерлердің бөліктерінің мақсаты/ Назначение частей помещения, квартиры	Жалпы / Общая	Пайдалы / Полезная	Тұрғын / Жилая	Тұрғын емес / Нежилая	Жеке пәтерлерде / В отдельных квартирах	Жатаханаларда / В общежитиях	Қонақ үйлерде / В гостиницах	Сауда-сөттік / Торговая	Өндірістік-өнеркәсіптік ғимараттар мен құрылыстар / Промышленно-производственных зданий и сооружений	Қойма / Складская	Білім беру мекемелері / Учреждений образования	Халықта тұрмыстық қызмет көрсету кәсіпорындары / Предприятий бытового обслуживания	Басқарма, ғылыми, банкілік, қоғамдық ұйымдар мен мекемелер және т.б. / Организаций и учреждений управления, научных, банковских, общественных и т.п.	Қоғамдық тамақтандыру кәсіпорындары / Предприятий общественного питания	Денсаулық сақтау, емдеу мекемелері / Учреждений здравоохранения, лечебного назначения	Физкультура-спорттық / Физкультурно-спортивная	Мәдениет және өнер мекемелері / Учреждений культуры и искусства	Көліктік құрылыстар мен ғимараттар / Транспортных зданий и сооружений	Инженерлік желілер мекемелері / Сооружений инженерных сетей	Гараждар / Гаражей	Басқалар / Прочие
1	2	3	4	5	6	7	8	9	10	11	12	13	14	15	16	17	18	19	20	21	22	23	24	25	26	27
				36	кабинет	16.8												16.8								
				37	кабинет	15.6												15.6								
				38	санузел	4.2																				4.2
				39	санузел	3																				3
				40	санузел	2.7																				2.7
				41	санузел	4.4																				4.4
				42	коридор	147.9																				147.9
				43	лестничная клеть	21.3																				21.3
				44	холл (нежилой)	53.1																				53.1
				45	коридор	15.7																				15.7
				46	санузел	3																				3
				47	коридор	19																				19
				48	лифтовой холл	35.4																				35.4
				49	комната отдыха	21.2												21.2								
				50	санузел	7.7																				7.7

Осы құжат «Электрондық құжат және электрондық цифрлық қолтаңба туралы» 7-бабының 1 тармақшасына сәйкес қаңа жеткізгіштегі құжатпен бірдей.
Данный документ согласно пункту 1 статьи 7 Закона «Об электронном документе и электронной цифровой подписи» равнозначен документу на бумажном носителе.

*штрих-код ЖМБМК АЖ-дан алынған және қызмет берушінің электрондық-цифрлық қолтаңбасымен көп қойылған деректерді қамтады: «Азаматтарға арналған үкімет» мемлекеттік корпорациясы» коммерциялық емес акционерлік қоғамының Алматы қаласы бойынша филиалы
*штрих-код содержит данные, полученные из ИС ЕГКИ и подписанные электронно-цифровой подписью услугодателя: Филиал некоммерческого акционерного общества «Государственная корпорация «Правительство для граждан» по городу Алматы

Жазылған күні / Дата записи	Жосғар бойынша литер / Литер по плану	Кабат / Этаж	Үй-жайлардың, бөлмелердің нөмірі /	Үй-жайлардың, бөлмелердің бөліктерінің / Номера частей помещения, квартиры	Үй-жайлардың, пәтерлердің бөліктерінің мақсаты/ Назначение частей помещения, квартиры	Жалпы / Общая	Пайдалы / Полезная	Тұрғын / Жилая	Тұрғын емес / Нежилая	Жеке пәтерлерде / В отдельных квартирах	Жатақханаларда / В общежитиях	Қонақ үйлерде / В гостиницах	Сауда-саттық / Торговая	Өндірістік-анеркасіптік ғимараттар мен құрылыстар / Промышленно-производственных зданий и сооружений	Қойма / Складская	Білім беру мекемелері / Учреждений образования	Халыққа тұрмыстық қызмет көрсету кәсіпорындары / Предприятий бытового обслуживания	Басқарма, ғылыми, банкілік, қоғамдық ұйымдар мен мекемелер және т.б. / Организаций и учреждений управления, научных, банковских, общественных и т.п.	Қоғамдық тамақтандыру кәсіпорындары / Предприятий общественного питания	Денсаулық сақтау, емдеу мекемелері / Учреждений здравоохранения, лечебного назначения	Физкультура-спорттық / Физкультурно-спортивная	Мәдениет және өнер мекемелері / Учреждений культуры и искусства	Көпіктік құрылыстар мен ғимараттар / Транспортных зданий и сооружений	Инженерлік желілер мекемелері / Сооружений инженерных сетей	Гараждар / Гаражей	Басқалар / Прочие
1	2	3	4	5	6	7	8	9	10	11	12	13	14	15	16	17	18	19	20	21	22	23	24	25	26	27
				51	комната отдыха	12.7												12.7								
				52	кабинет	107.6												107.6								
				53	кабинет	32.9												32.9								
				54	конференц зал	121.5												121.5								
				55	кабинет	26.7												26.7								
				56	кабинет	26.4												26.4								
				57	коридор	6.3																				6.3
				58	санузел	2.9																				2.9
				59	санузел	1.9																				1.9
				60	кухня	10.9												10.9								
				61	столовая	43.7												43.7								
				62	кухня	7.8												7.8								
				63	кухня	21.3												21.3								
				64	кабинет	23.5												23.5								
				65	кабинет	21.3												21.3								

Осы құжат «Электрондық құжат және электрондық цифрлық қолтаңба туралы» 7-бабының 1 тармақшасына сәйкес қағаз нөтвізгіштегі құжатпен бірдей.
Данный документ согласно пункту 1 статьи 7 Закона «Об электронном документе и электронной цифровой подписи» равнозначен документу на бумажном носителе.

*штрих-код ЖМБМК АЖ-дан алынған және қызмет берушінің электрондық-цифрлық қолтаңбасымен қол қойылған деректерді қамтиды: «Аламаттарға арналған үкімет» мемлекеттік корпорациясы» коммерциялық емес акционерлік қоғамының Алматы қаласы бойынша филиалы
*штрих-код содержит данные, полученные из ИС ЕГКН и подписанные электронно-цифровой подписью услугодателя: Филиал некоммерческого акционерного общества «Государственная корпорация «Правительство для граждан» по городу Алматы

Жазылған күні / Дата записи	Жоспар бойынша литер / Литер по плану	Қабат / Этаж	Үй-жайлардың, бөлмелердің нөмірі /	Үй-жайлардың, бөлмелердің бөліктерінің мақсаты/ Назначение частей помещения, квартиры	Үй-жайлардың, пәтерлердің бөліктерінің мақсаты/ Назначение частей помещения, квартиры	Жалпы / Общая	Пайдалы / Полезная	Тұрғын / Жилая	Тұрғын емес / Нежилая	Жеке пәтерлерде / В отдельных квартирах	Жатақханаларда / В общежитиях	Қонақ үйлерде / В гостиницах	Сауда-саттық / Торговая	Өндірістік-өнеркәсіптік ғимараттарға құрылыстар / Промышленно-производственных зданий и сооружений	Қоймақ / Складская	Білім беру мекемелері / Учреждений образования	Халыққа тұрмыстық қызмет көрсету кәсіпорындары / Предприятий бытового обслуживания	Басқарма, ғылыми, банкілік, қоғамдық ұйымдар мен мекемелер және т.б. / Организаций и учреждений управления, научных, банковских, общественных и т.п.	Қоғамдық тамақтандыру кәсіпорындары / Предприятий общественного питания	Денсаулық сақтау, емдеу мекемелері / Учреждений здравоохранения, лечебного назначения	Физкультура-спорттық / Физкультурно-спортивная	Мәдениет және өнер мекемелері / Учреждений культуры и искусства	Көліктік құрылыстар мен ғимараттар / Транспортных зданий и сооружений	Инженерлік желілер мекемелері / Сооружений инженерных сетей	Гараждар / Гаражей	Басқалар / Прочие
1	2	3	4	5	6	7	8	9	10	11	12	13	14	15	16	17	18	19	20	21	22	23	24	25	26	27
				66	кабинет	20.3												20.3								
				67	кабинет	45												45								
				68	санузел	4																				4
				69	санузел	2.8																				2.8
				70	комната отдыха	12.3												12.3								
				71	комната отдыха	12.7												12.7								
				72	санузел	3.3																				3.3
				73	санузел	3.1																				3.1
				74	кабинет	45.6												45.6								
				75	кабинет	36.8												36.8								
				76	коридор	180.2																				180.2
				77	холл (нежилой)	37.5																				37.5
				78	кабинет	37.4												37.4								
				79	кабинет	44.3												44.3								
				80	санузел	4.1																				4.1

Осы құжат «Электрондық құжат және электрондық цифрлық қолтаңба туралы» 7-бабының 1 тармағына сәйкес қағаз жеткізгіштегі құжатпен бірдей.
Данный документ согласно пункту 1 статьи 7 Закона «Об электронном документе и электронной цифровой подписи» равнозначен документу на бумажном носителе.

*штрих-код ЖМБМК АЖ-дан алынған және жызнет берушінің электрондық-цифрлық қолтаңбасымен жан қойылған деректерді қамтады: «Азаматтарға арналған үкімето мемлекеттік корпорациясы» коммерциялық емес акционерлік қоғамының Алматы қаласы бойынша филиалы
*штрих-код содержит данные, полученные из ИС ЕГКН и подписанные электронно-цифровой подписью услугодателя: Филиал некоммерческого акционерного общества «Государственная корпорация «Правительство для граждан» по городу Алматы

Жазылған күні / Дата записи	Жоспар бойынша литер / Литер по плану	Қабат / Этаж	Үй-жайлардың, бөлмелердің өлмірі /	Үй-жайлардың, бөлмелердің бөліктерінің / Номера частей помещения, квартиры	Үй-жайлардың, пәтерлердің бөліктерінің мақсаты/ Назначение частей помещения, квартиры	Жалпы / Общая	Пайдалы / Полезная	Тұрғын / Жилая	Тұрғын емес / Нежилая	Жеке пәтерлерде / В отдельных квартирах	Жатахханаларда / В общежитиях	Қонақ үйлерде / В гостиницах	Сауда-саттық / Торговая	Өндірістік-өнеркәсіптік гимараттар мен құрылыстар / Промышленно-производственных зданий и сооружений	Қоймақ / Складская	Білім беру мекемелері / Учреждений образования	Халыққа тұрмыстық қызмет көрсету кәсіпорындары / Предприятий бытового обслуживания	Басқарма, ғылыми, банкілік, қоғамдық ұйымдар мен мекемелер және т.б. / Организаций и учреждений управления, научных, банковских, общественных и т.п.	Қоғамдық тамақтандыру кәсіпорындары / Предприятий общественного питания	Денсаулық сақтау, емдеу мекемелері / Учреждений здравоохранения, лечебного назначения	Физкультура-спорттық / Физкультурно-спортивная	Мәдеинет және өнер мекемелері / Учреждений культуры и искусства	Көліктік құрылыстар мен тимараттар / Транспортных зданий и сооружений	Инженерлік желілер мекемелері / Сооружений инженерных сетей	Гараждар / Гаражей	Басқалар / Прочие
1	2	3	4	5	6	7	8	9	10	11	12	13	14	15	16	17	18	19	20	21	22	23	24	25	26	27
				81	санузел	2.8																				2.8
				82	комната отдыха	12.5												12.5								
				83	комната отдыха	12.5												12.5								
				84	санузел	3.3																				3.3
				85	санузел	3.7																				3.7
				86	кабинет	43.5												43.5								
				87	кабинет	20.1												20.1								
				88	кабинет	21.3												21.3								
				89	кабинет	23.9												23.9								
				90	кабинет	43.7												43.7								
				91	конференц зал	106												106								
				92	конференц зал	117.1												117.1								
				93	кабинет	59.7												59.7								
				94	кабинет	30.8												30.8								
					Итого по этажу:	2534.6												1673.1								861.5

Осы құжат «Электрондық құжат және электрондық цифрлық қолтаңба туралы» 7-бабының 1 тармақшасына сәйкес қағаз жеткізгіштегі құжатпен бірдей.
Данный документ согласно пункту 1 статьи 7 Закона «Об электронном документе и электронной цифровой подписи» равнозначен документу на бумажном носителе.

*штрих-код ЖМБМК АЖ-дан алынған және қызмет берушінің электрондық-цифрлық қолтаңбасымен қол қойылған деректерді қамтиды: «Азаматтарға арналған үкімет» мемлекеттік корпорациясы» коммерциялық емес акционерлік қоғамының Алматы қаласы бойынша филиалы
*штрих-код содержит данные, полученные из ИС ЕГКН и подписанные электронно-цифровой подписью услугодателя: Филиал некоммерческого акционерного общества «Государственная корпорация «Правительство для граждан» по городу Алматы

Жазылған күні / Дата записи	Жоспар бойынша литер / Литер по плану	Қабат / Этаж	Үй-жайлардың, бөлмелердің нөмірі /	Үй-жайлардың, бөлмелердің бөліктерін / Номера частей помещения, квартиры	Үй-жайлардың, пәтерлердің бөліктерінің мақсаты/ Назначение частей помещения, квартиры	Жалпы / Общая	Пайдалы / Полезная	Тұрғын / Жилая	Тұрғын емес / Нежилая	Жеке пәтерлерде / В отдельных квартирах	Жатақханаларда / В общежитиях	Қонақ үйлерде / В гостиницах	Сауда-саттық / Торговая	Өндірістік-өнеркәсіптік гимараттар мен құрылыстар / Промышленно-производственных зданий и сооружений	Қоймақ / Складская	Білім беру мекемелері / Учреждений образования	Халыпка тұрмыстық қызмет көрсету кәсіпорындары / Предприятий бытового обслуживания	Басқарма, ғылыми, банкілік, қоғамдық ұйымдар мен мекемелер және т.б. / Организаций и учреждений управления, научных, банковских, общественных и т.п.	Қоғамдық тамақтандыру кәсіпорындары / Предприятий общественного питания	Денсаулық сақтау, емдеу мекемелері / Учреждений здравоохранения, лечебного назначения	Физкультура-спорттық / Физкультурно-спортивная	Мәдениет және өнер мекемелері / Учреждений культуры и искусства	Көліктік құрылыстар мен гимараттар / Транспортных зданий и сооружений	Инженерлік желілер мекемелері / Сооружений инженерных сетей	Гараждар / Гаражей	Басқалар / Прочие
1	2	3	4	5	6	7	8	9	10	11	12	13	14	15	16	17	18	19	20	21	22	23	24	25	26	27
		Технический		1	венткамера	20.2																				20.2
				2	техническое	11.2																				11.2
				3	венткамера	11.4																				11.4
				4	лестничная клеть	12.4																				12.4
				5	венткамера	10.7																				10.7
				6	машинное помещение	1082.7																				1082.7
				7	венткамера	47.9																				47.9
				8	техническое	9.6																				9.6
				9	техническое	45.1																				45.1
				10	машинное отделение	17.6																				17.6
				11	лестничная клеть	23.4																				23.4
				12	техническое	42.8																				42.8
				13	техническое	1384.2																				1384.2
				14	лестничная клеть	23.4																				23.4

Осы құжат «Электрондық құжат және электрондық цифрлық қолтаңба туралы» 7-бабының 1 тармақшасына сәйкес қағаз нетіндегі құжатпен бірдей.
Данный документ согласно пункту 1 статьи 7 Закона «Об электронном документе и электронной цифровой подписи» равнозначен документу на бумажном носителе.

*штрих-код ЖМБМК АЖ-дан алынған және қызмет берушінің электрондық-цифрлық қолтаңбасымен қол қойылған директорді қамтады: «Алматтарға арналған үкімет» мемлекеттік корпорациясы» коммерциялық емес акционерлік қоғамының Алматы қаласы бойынша филиалы
*штрих-код содержит данные, полученные из ИС ЕГКН и подписанные электронно-цифровой подписью услугодателя: Филиал некоммерческого акционерного общества «Государственная корпорация «Правительство для граждан» по городу Алматы

Жазылған күні / Дата записи	Жоспар бойынша литер / Литер по плану	Қабат / Этаж	Үй-жайлардың, бөлмелердің нөмірі /	Үй-жайлардың, бөлмелердің бөліктерінің / Номера частей помещения, квартиры	Үй-жайлардың, пәтерлердің бөліктерінің мақсаты/ Назначение частей помещения, квартиры	Жалпы / Общая	Пайдалы / Полезная	Тұрғын / Жилая	Тұрғын емес / Нежилая	Жеке пәтерлерде / В отдельных квартирах	Жатақханаларда / В общежитиях	Қонақ үйлерде / В гостиницах	Сауда-саттық / Торговая	Өндірістік-өнеркәсіптік пәмаратар мен құрылыстар / Промышленно-производственных зданий и сооружений	Қоймақ / Складская	Білім беру мекемелері / Учреждений образования	Халыкка тұрмыстық қызмет көрсету кәсіпорындары / Предприятий бытового обслуживания	Басқарма, ғылыми, банкілік, қоғамдық ұйымдар мен мекемелер және т.б. / Организаций и учреждений управления, научных, банковских, общественных и т.п.	Қоғамдық тамақтандыру кәсіпорындары / Предприятий общественного питания	Денсаулық сақтау, емдеу мекемелері / Учреждений здравоохранения, лечебного назначения	Физкультура-спорттық / Физкультурно-спортивная	Мәдениет және өнер мекемелері / Учреждений культуры и искусства	Көліктік құрылыстар мен ғимаратар / Транспортных зданий и сооружений	Инженерлік желілер мекемелері / Сооружений инженерных сетей	Гараждар / Гаражей	Басқалар / Прочие
1	2	3	4	5	6	7	8	9	10	11	12	13	14	15	16	17	18	19	20	21	22	23	24	25	26	27
				15	машинное отделение	17.8																				17.8
				16	техническое	47.7																				47.7
				17	венткамера	9.6																				9.6
				18	венткамера	37.2																				37.2
				19	техническое	18.1																				18.1
				20	техническое	1064.1																				1064.1
				21	венткамера	10.8																				10.8
				22	тамбур	11.2																				11.2
				23	лестничная клеть	12.5																				12.5
				24	машинное отделение	11.3																				11.3
				25	электрощитовая	18.4																				18.4
				26	венткамера	19.1																				19.1
				27	венткамера	20.2																				20.2
					Итого по этажу:	4040.6																				4040.6

Осы құжат «Электрондық құжат және электрондық цифрлық қолтаңба туралы» 7-бабының 1 тармақшасына сәйкес қағаз нетізгіштегі құжатпен бірдей.
Данный документ согласно пункту 1 статьи 7 Закона «Об электронном документе и электронной цифровой подписи» равнозначен документу на бумажном носителе.

*штрих-код ЖМБМК АЖ-дан алынған және қызмет берушінің электрондық-цифрлық қолтаңбасымен қол қойылған деректерді қамтиды: «Алматтарға арналған ұқімет» мемлекеттік корпорациясы» коммерциялық емес акционерлік қоғамының Алматы қаласы бойынша филиалы
*штрих-код содержит данные, полученные из ИС ЕГКН и подписанные электронно-цифровой подписью услугодателя: Филиал некоммерческого акционерного общества «Государственная корпорация «Правительство для граждан» по городу Алматы

Жазылған күні / Дата записи	Жоспар бойынша литер / Литер по п	Қабат / Этаж	Үй-жайлардың, болмелердің нөмірі /	Үй-жайлардың, болмелердің болікте / Номера частей помещения, квартир	Үй-жайлардың, патерлердің бөліктерінің мақсаты/ Назначение частей помещения, квартир	Жалпы / Общая	Пайдалы / Полезная	Тұрғын / Жилая	Тұрғын емес / Нежилая	Жеке патерлерде / В отдельных квартирах	Жатаханаларда / В общежитиях	Қонақ үйлерде / В гостиницах	Сауда-саттық / Торговая	Өндірістік-өнеркәсіптік гимаратар ж құрылыстар / Промышленно-производственных зданий и сооружений	Қойлық / Складская	Білім беру мекемелері / Учреждений образования	Халыққа тұрмыстық қызмет көрсету кәсіпорындары / Предприятий бытового обслуживания	Басқарма, гылыми, банкілік, қоғамдық үйымдар мен мекемелер және т.б. / Организаций и учреждений управления, научных, банковских, общественных и т.п.	Қоғамдық тамақтандыру кәсіпорындары / Предприятий общественного питания	Денсаулық сақтау, емдеу мекемелері / Учреждений здравоохранения, лечебного назначения	Физкультура-спорттық / Физкультурно-спортивная	Мәдениет және өнер мекемелері / Учреждений культуры и искусства	Көлікпік құрылыстар мен гимаратар / Транспортных зданий и сооружений	Инженерлік желілер мекемелері / Сооружений инженерных сетей	Гараждар / Гаражей	Басқалар / Прочие
1	2	3	4	5	6	7	8	9	10	11	12	13	14	15	16	17	18	19	20	21	22	23	24	25	26	27
					ИТОГО:	33101.1									1076.7			10253.6	753.6							19323

Осы құжат «Электрондық құжат және электрондық цифрлық қолтаңба туралы» 7-бабының 1 тармақшасына сәйкес қағаз жеткізгіштегі құжатпен бірдей.
Данный документ согласно пункту 1 статьи 7 Закона «Об электронном документе и электронной цифровой подписи» равнозначен документу на бумажном носителе.

*штрих-код ЖМБМК АЖ-дан алынған және қызмет берушінің электрондық-цифрлық қолтаңбасымен қол қойылған деректерді қамтиды: «Алматтарға арналған үкімет» мемлекеттік корпорациясы» коммерциялық емес акционерлік қоғамының Алматы қаласы бойынша филиалы
*штрих-код содержит данные, полученные из ИС ЕГКН и подписанные электронно-цифровой подписью услугодателя: Филиал некоммерческого акционерного общества «Государственная корпорация «Правительство для граждан» по городу Алматы

ЖЕР УЧАСКЕСІНІҢ ЖОСПАРЫ
ПЛАН ЗЕМЕЛЬНОГО УЧАСТКА

Масштабы/Масштаб 1:500

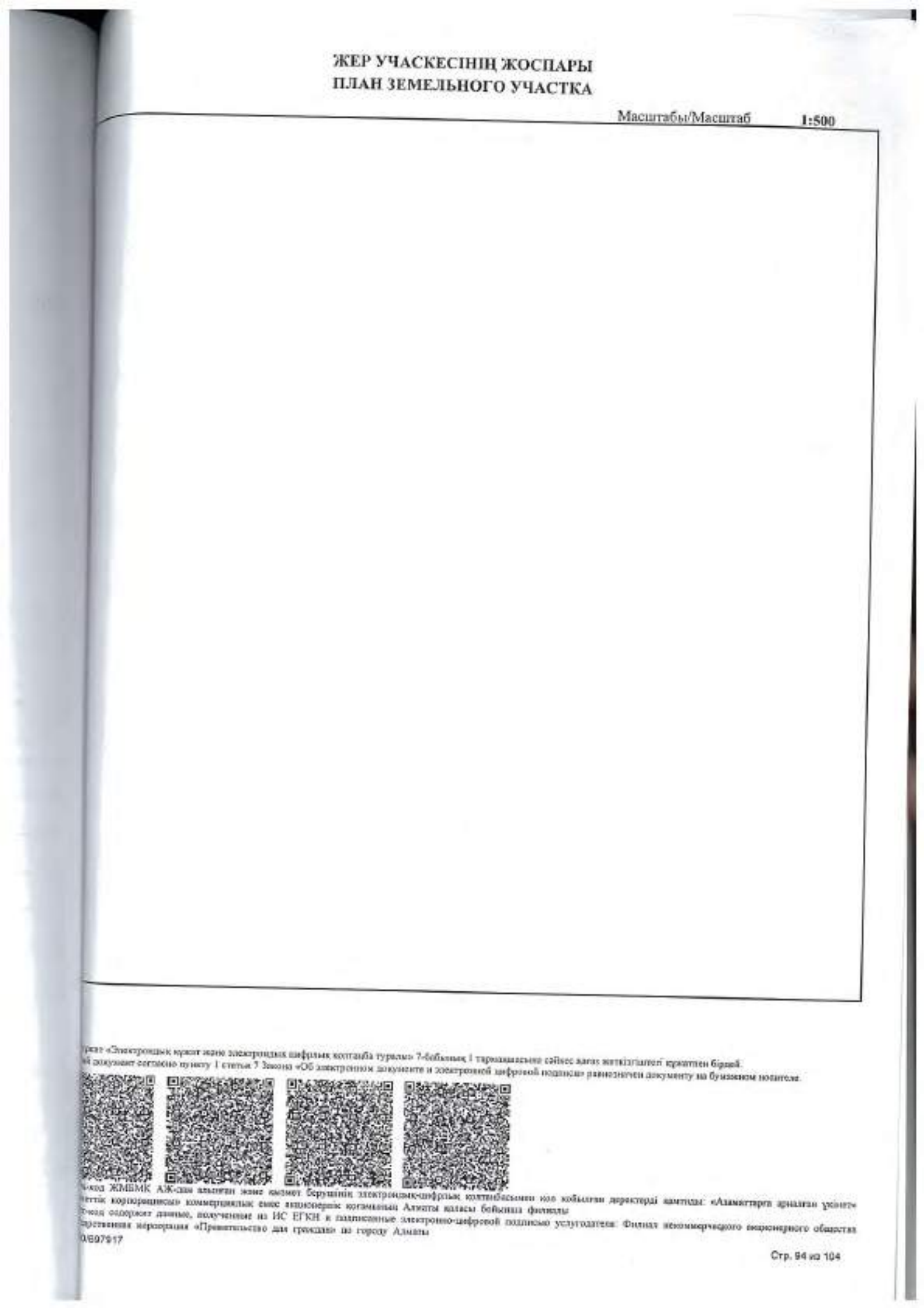

...ржат «Электрондық құжат және электрондық цифрлық қолтаңба туралы» 7-бабының 1 тармақшасына сәйкес ақпаз жеткізгіштегі құжатпен бірдей.
...й документ согласно пункту 1 статьи 7 Закона «Об электронном документе и электронной цифровой подписи» равнозначен документу на бумажном носителе.

...-код ЖМБМК АЖ-дан алынған және қызмет берушінің электрондық-цифрлық қолтаңбасымен қол қойылған деректерді қамтиды: «Алматтарга арналған ұлттық ...ттік корпорациясы» коммерциялық емес акционерлік қоғамының Алматы қаласы бойынша филиалы
...-код содержит данные, полученные из ИС ЕГКН и подписанные электронно-цифровой подписью услугодателя: Филиал некоммерческого акционерного общества ...ственная корпорация «Правительство для граждан» по городу Алматы
...0/697917

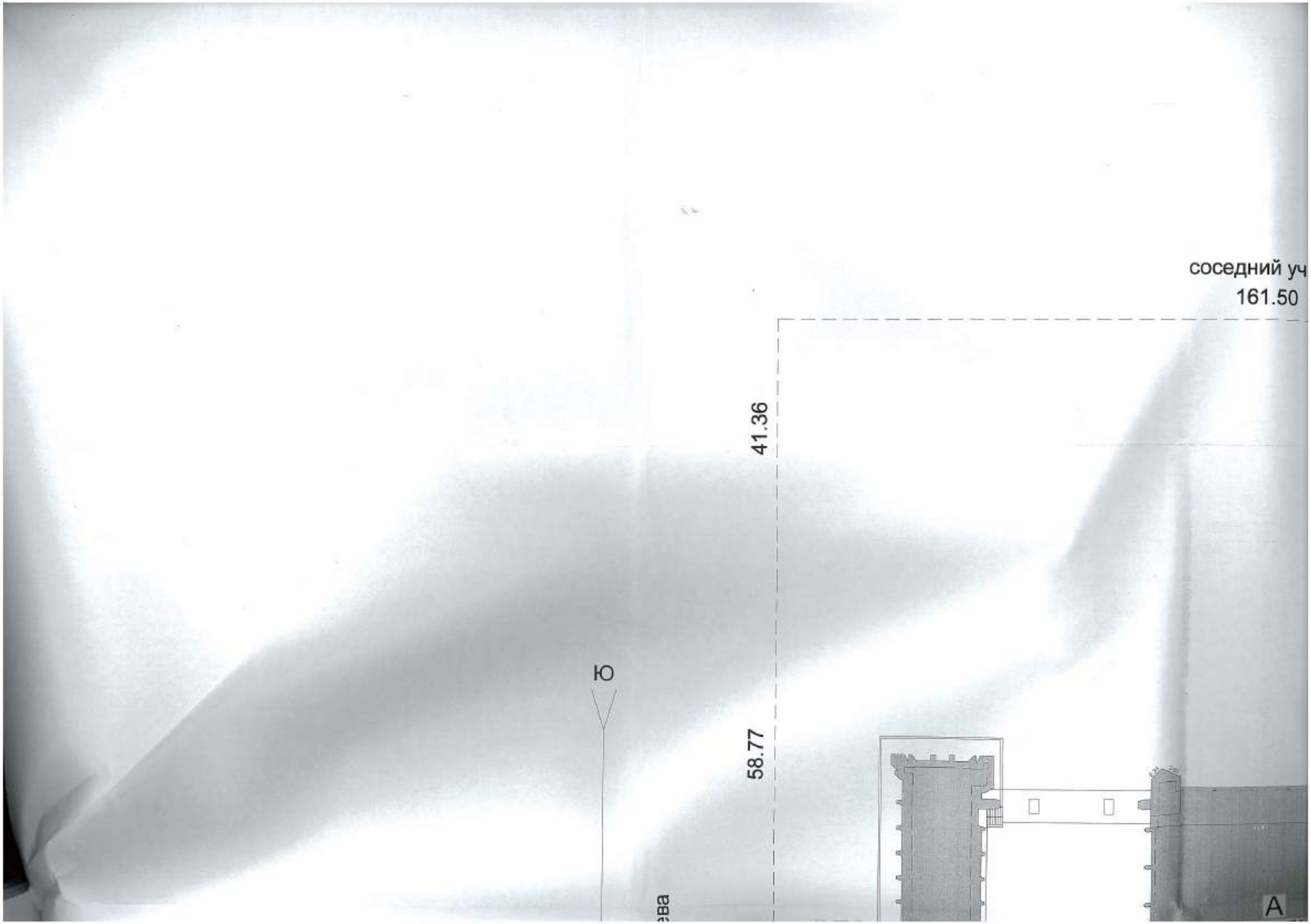
соседний уч
161.50
41.36
58.77
Ю
A

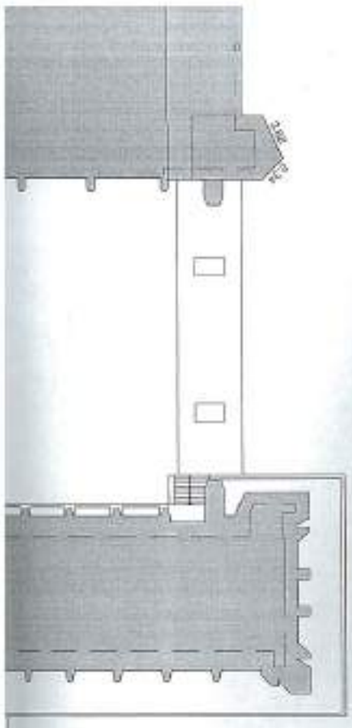

58.93

41.92

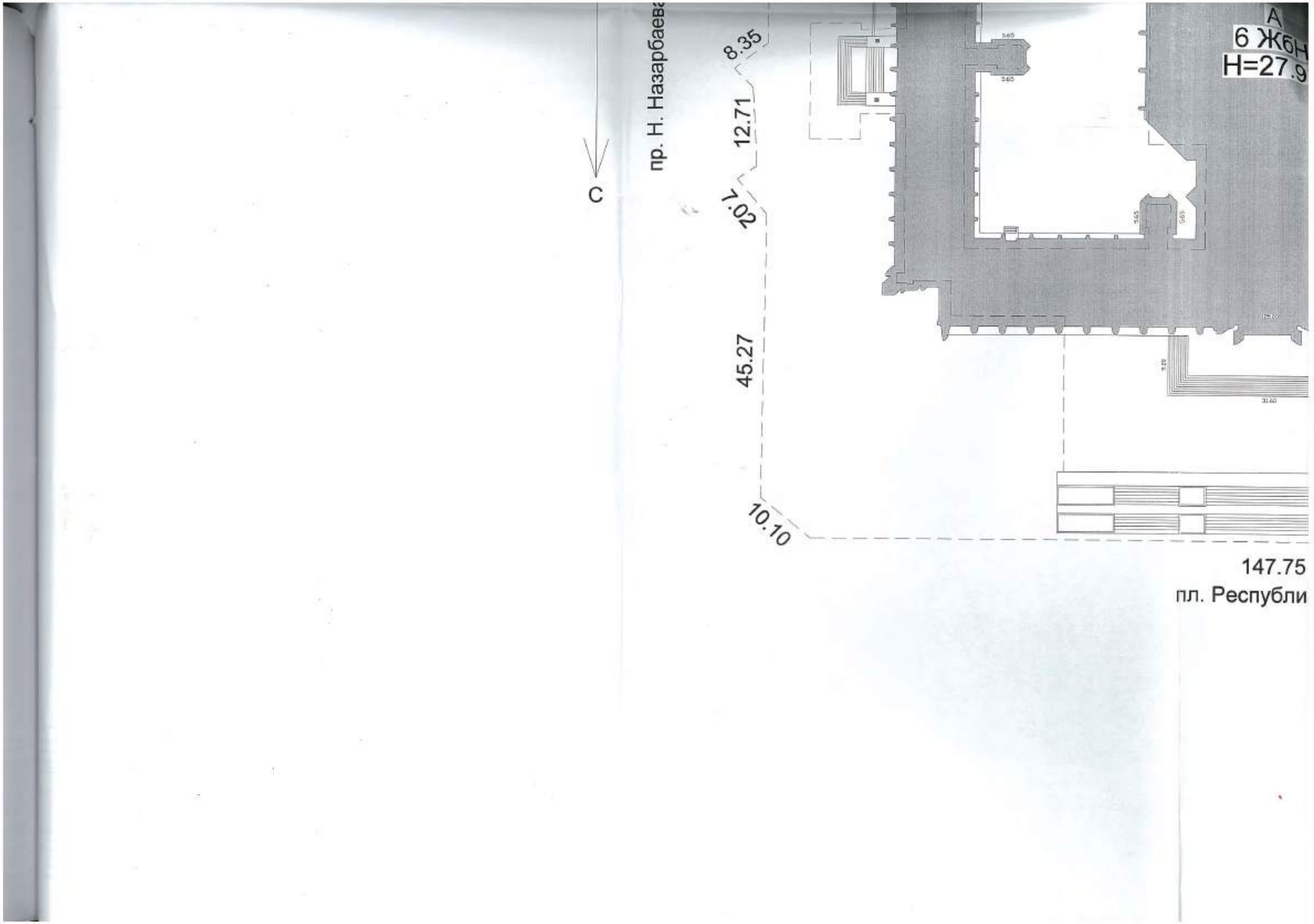

С
пр. Н. Назарбаева
8.35
12.71
7.02
45.27
10.10
147.75
пл. Республи
А
6 ЖбН
Н=27.9

Н
93

5

лки, д. 4

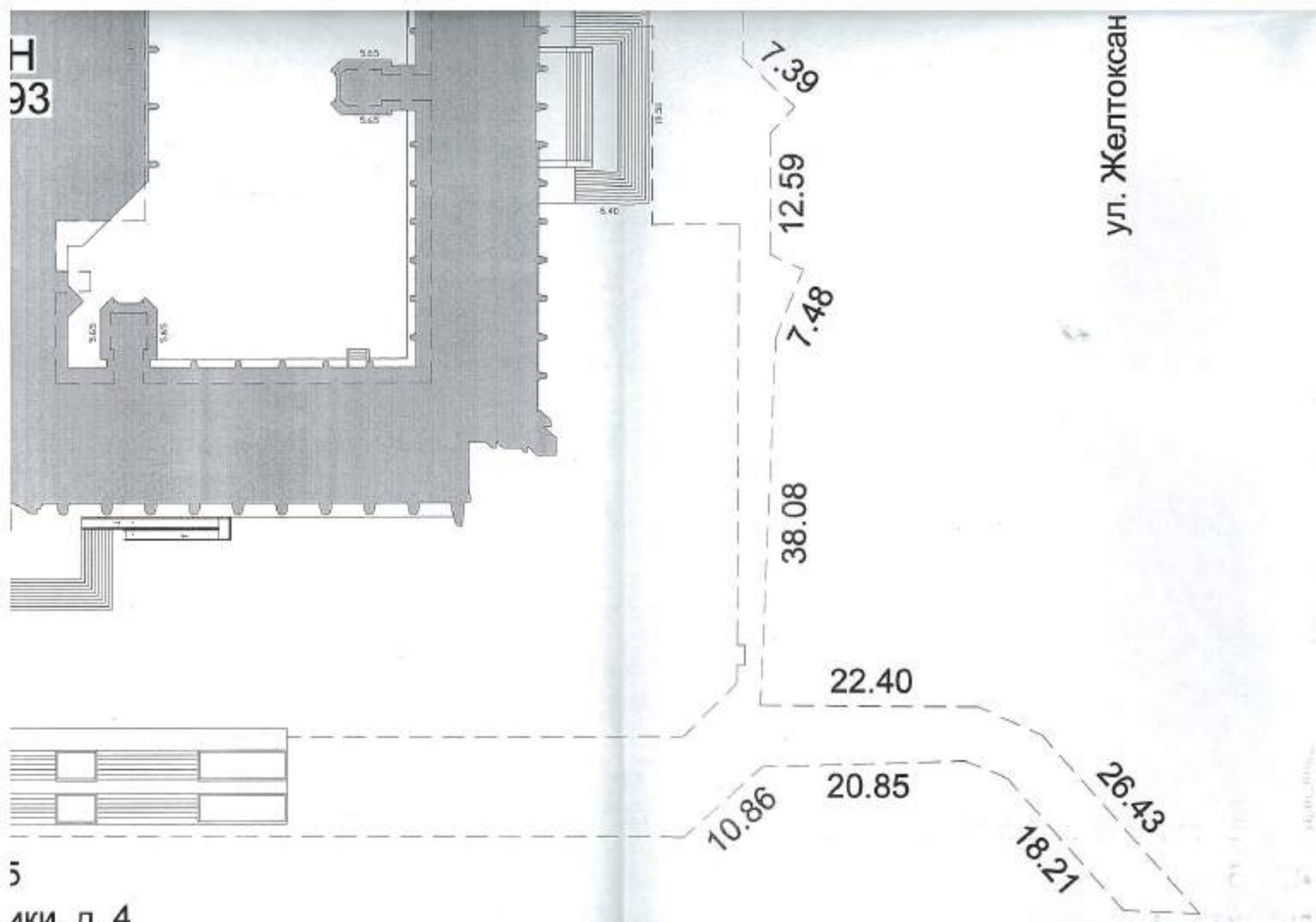

ҚҰРЫЛЫС ЖОСПАРЫ
ПЛАН СТРОЕНИЯ

Литерлер/Литеры: А

Жертөле/Подвал

Масштабы/Масштаб **1:200**

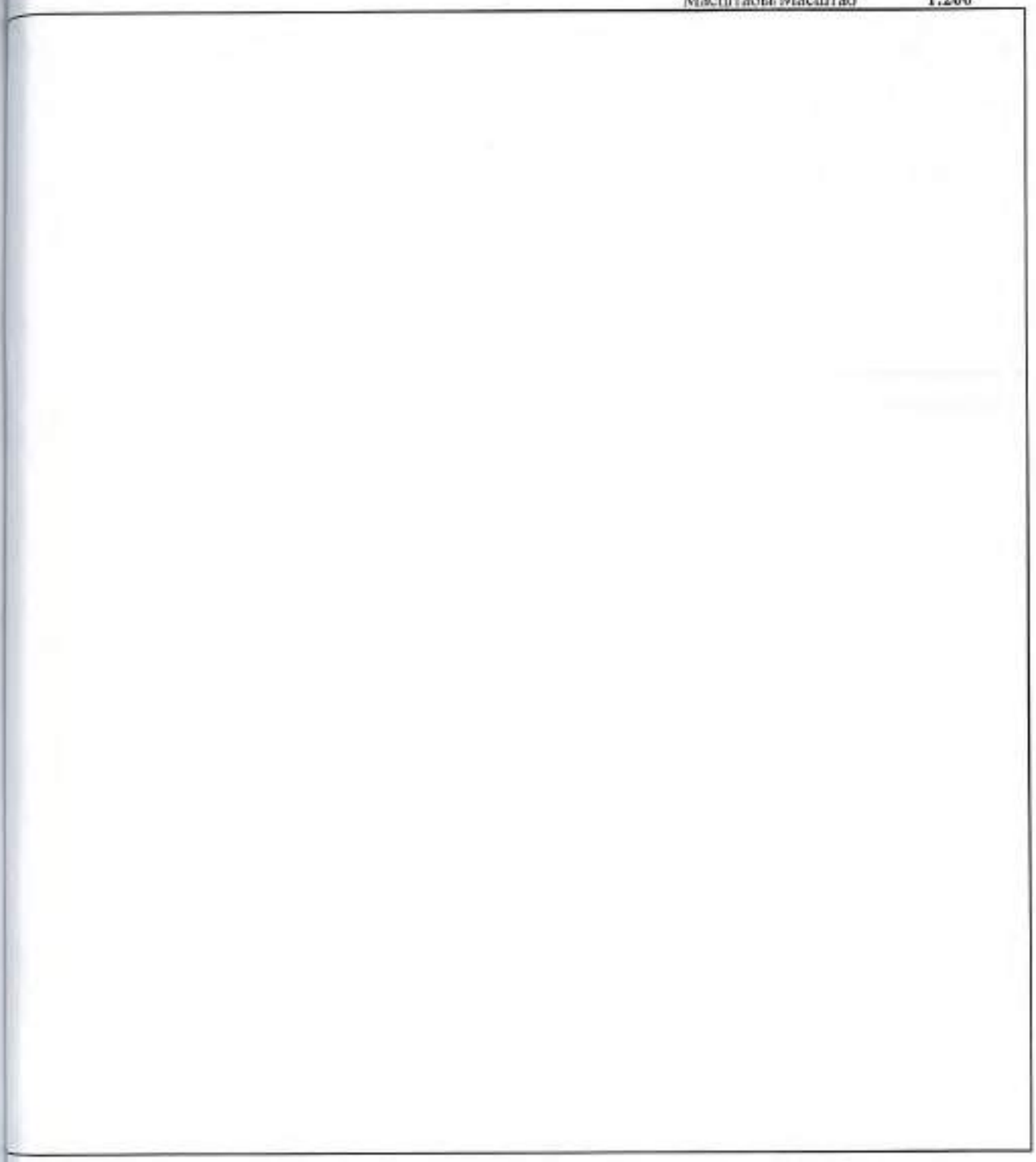

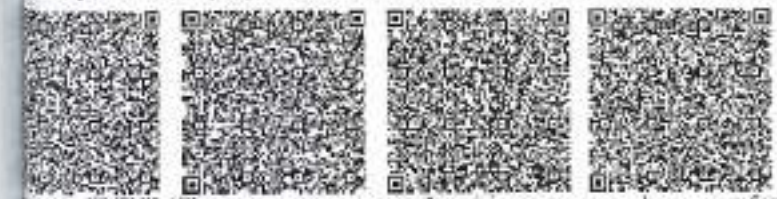

Ұжат «Электрондық құжат және электрондық цифрлық қолтаңба туралы» 7-бабының 1 тармақшасына сәйкес қағаз жеткізгіштегі құжатпен бірдей.
ый документ согласно пункту 1 статьи 7 Закона «Об электронном документе и электронной цифровой подписи» равнозначен документу на бумажном носителе.

ех-код ЖМБМК АЖ-дан алынған және қызмет берушінің электрондық-цифрлық қолтаңбасымен қол қойылған деректерді қамтиды: «Азаматтарға арналған ұқімет» веттік корпорациясы» коммерциялық емес акционерлік қоғамының Алматы қаласы бойынша филиалы
ех-код содержит данные, полученные из ИС ЕГКН и подписанные электронно-цифровой подписью услугодателя: Филиал некоммерческого акционерного общества ударственная корпорация «Правительство для граждан» по городу Алматы

технический подвал и д

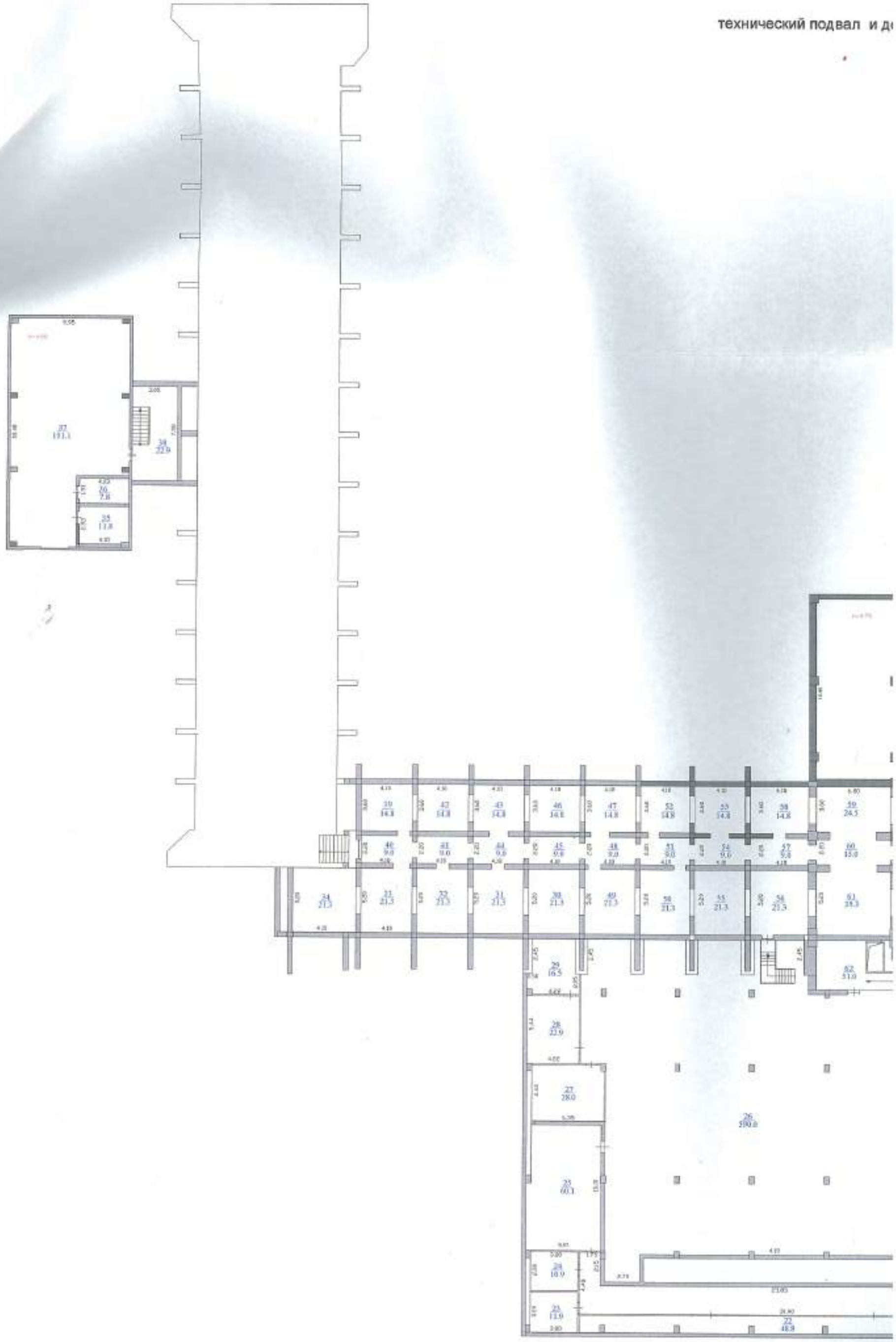

"A"

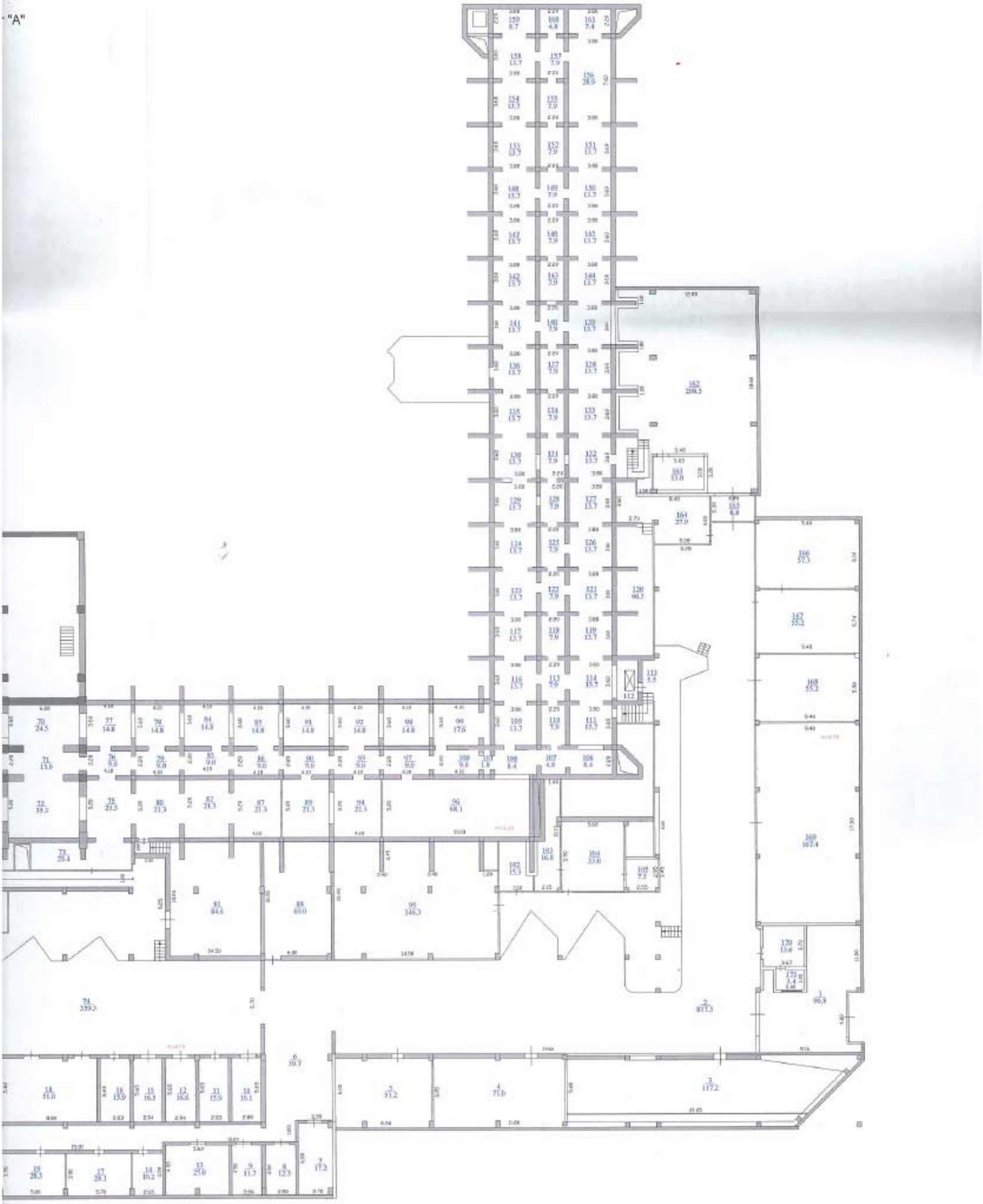

ҚҰРЫЛЫС ЖОСПАРЫ
ПЛАН СТРОЕНИЯ

Литерлер/Литеры: А

Жертөле/Подвал

Масштабы/Масштаб **1:200**

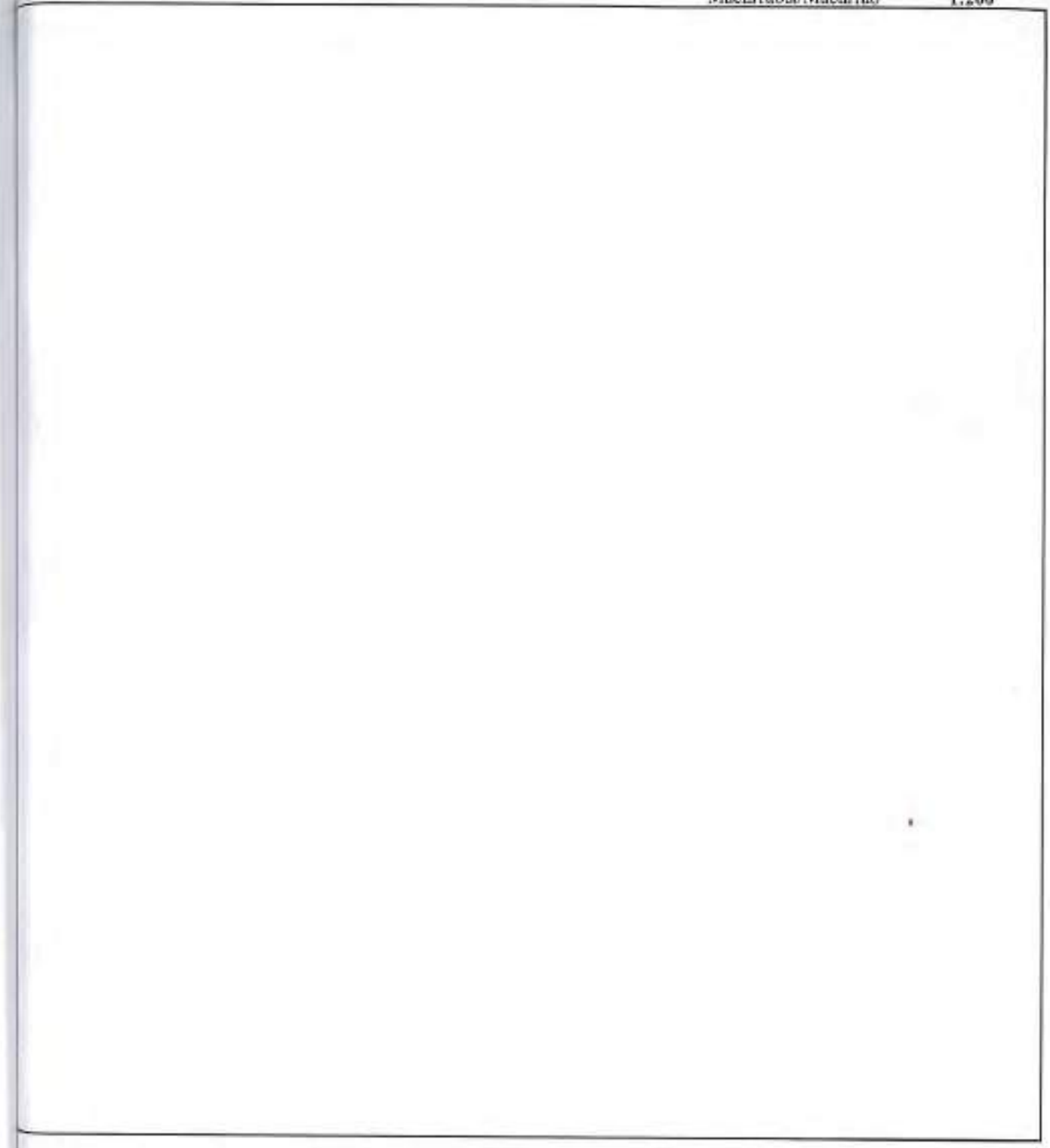

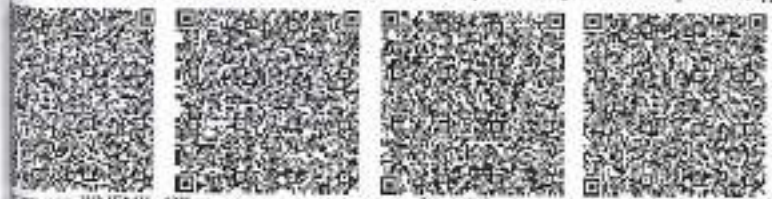

...ндат «Электрондық құжат және электрондық цифрлық қолтаңба туралы» 7-бабының 1 тармақшасына сәйкес қағаз жеткізгіштегі құжатпен бірдей.
...ный документ согласно пункту 1 статьи 7 Закона «Об электронном документе и электронной цифровой подписи» равнозначен документу на бумажном носителе.

...ұжа-ход ЖМБМК АЖ-дан алынған және қызмет берушінің электрондық-цифрлық қолтаңбасымен қол қойылған деректерді камтиды: «Алматтарға арналған үкімет» ...ектоттік корпорациясы» коммерциялық емес акционерлік қоғамының Алматы қаласы бойынша филиалы
...ұжа-ход содержит данные, полученные из ИС ЕГКН и подписанные электронно-цифровой подписью услугодателя: Филиал некоммерческого акционерного общества ...ударственная корпорация «Правительство для граждан» по городу Алматы

План те
на отм.-

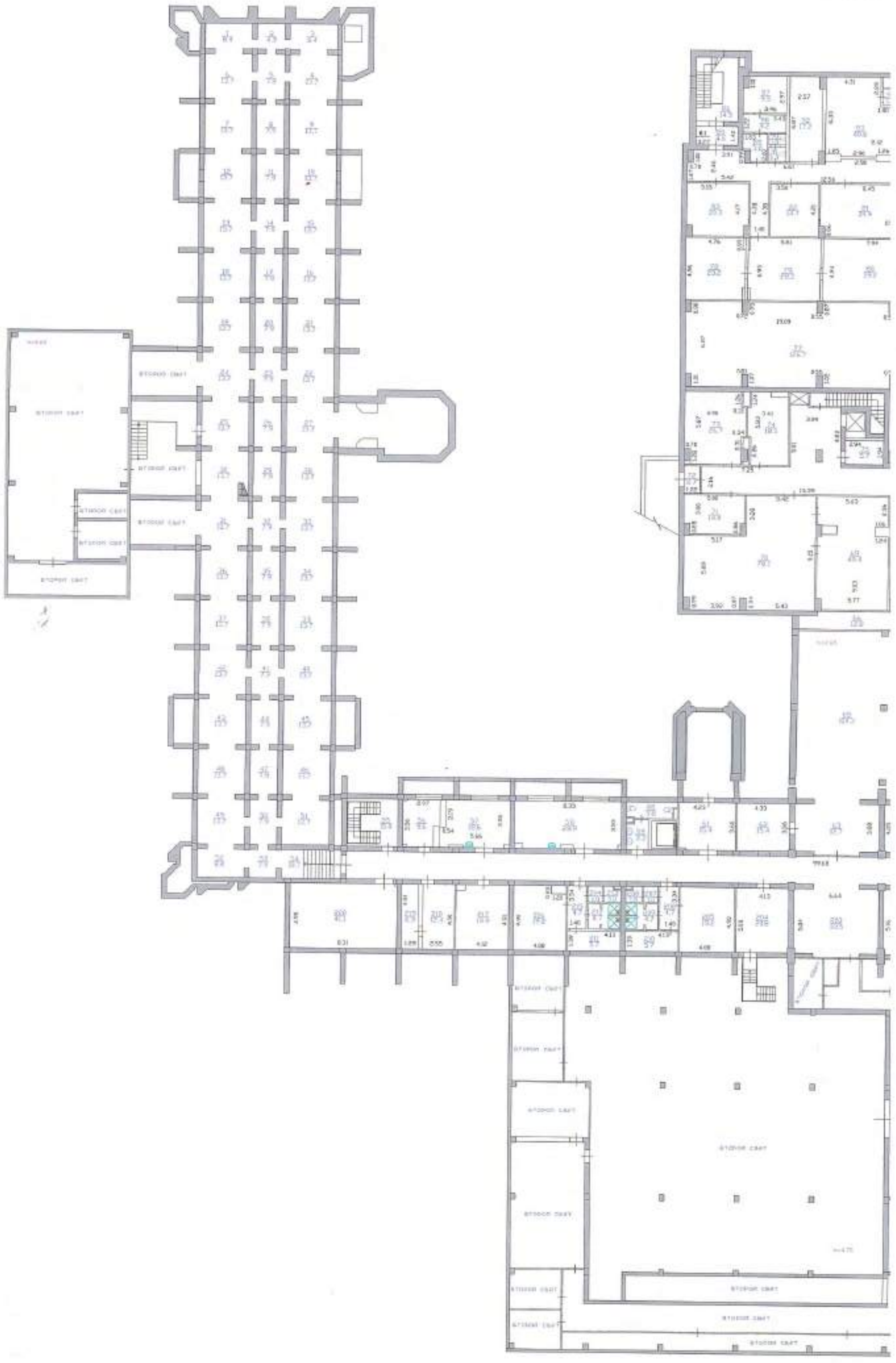

о подвала
00;-7,000.

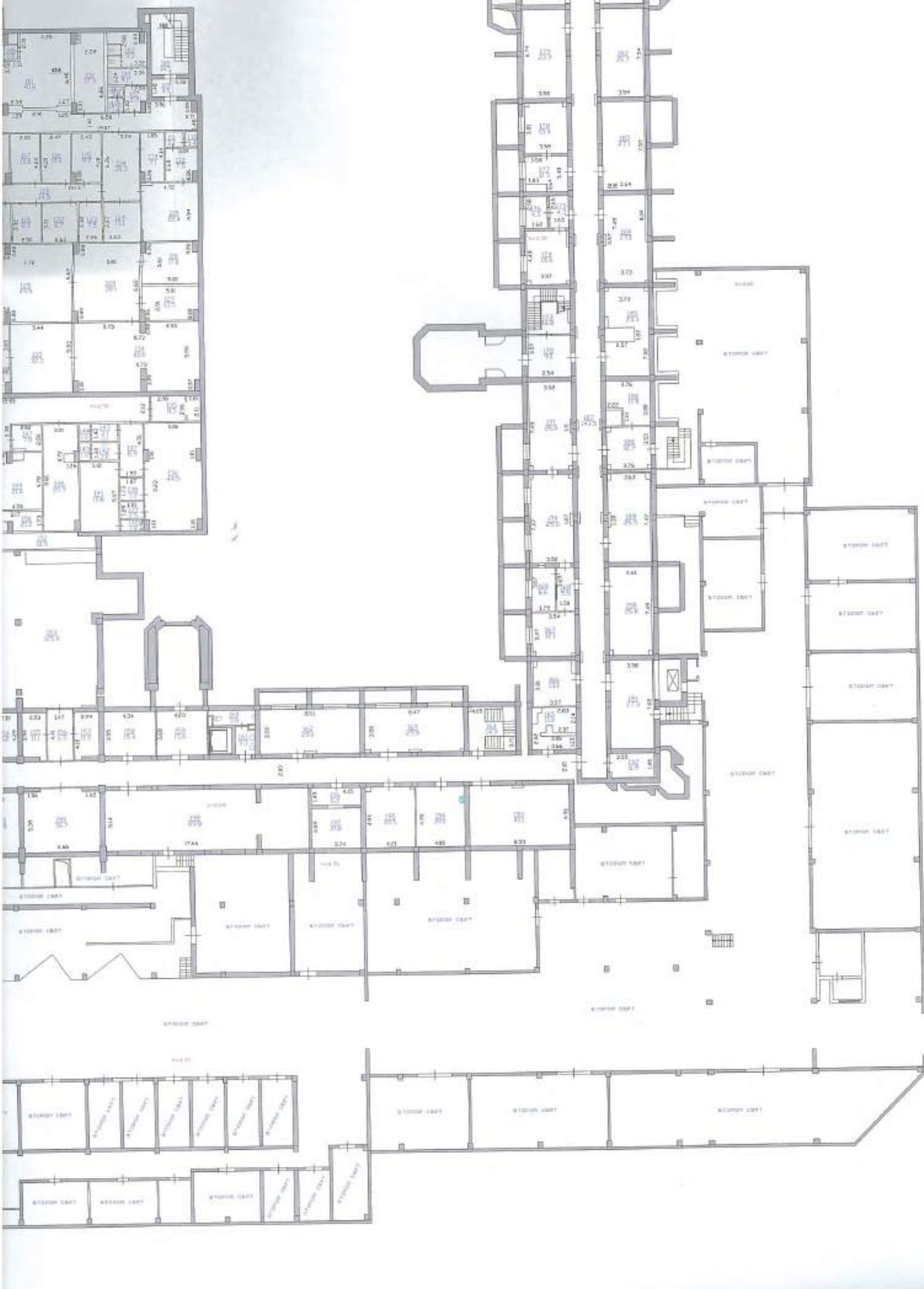

ҚҰРЫЛЫС ЖОСПАРЫ
ПЛАН СТРОЕНИЯ

Литерлер/Литеры: А

1 қабат/этаж

Масштабы/Масштаб **1:200**

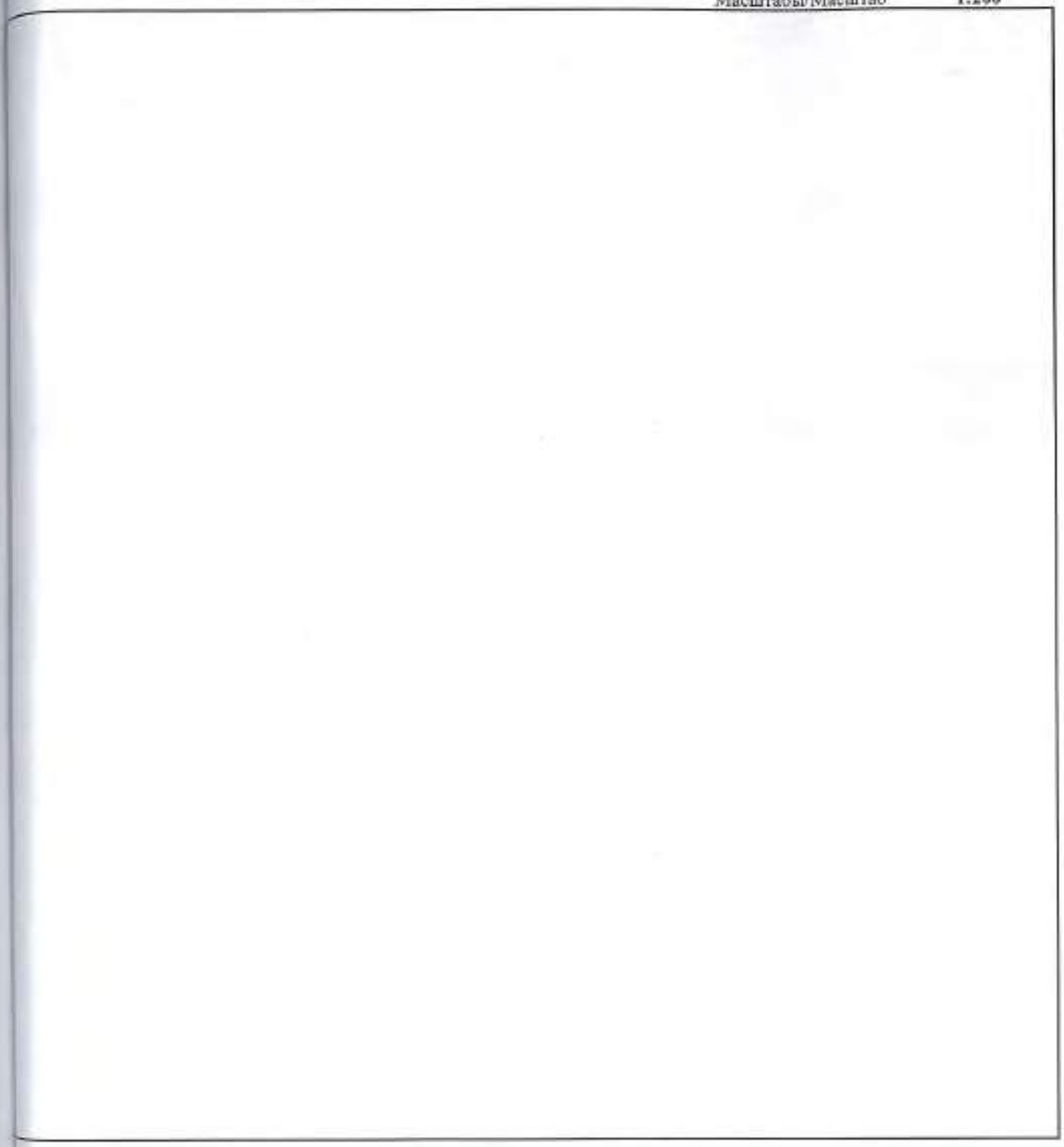

Осы құжат «Электрондық құжат және электрондық цифрлық қолтаңба туралы» 7-бабының 1 тармағының сәйкес қағаз жеткізгіштегі құжатпен бірдей.
Данный документ согласно пункту 1 статьи 7 Закона «Об электронном документе и электронной цифровой подписи» равнозначен документу на бумажном носителе.

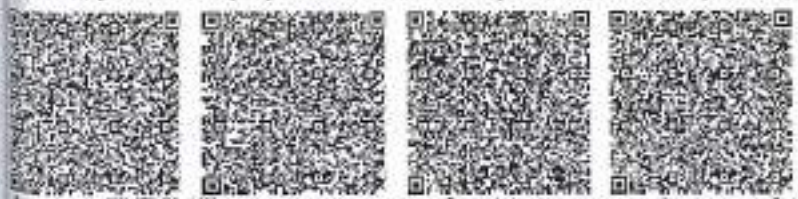

Штрих-код ЖМБМК АЕК-дан алынған және қызмет берушінің электрондық-цифрлық қолтаңбасымен қол қойылған деректерді қамтиды «Азаматтарға арналған үкімет» мемлекеттік корпорациясы» коммерциялық емес акционерлік қоғамының Алматы қаласы бойынша филиалы
Штрих-код содержит данные, полученные из ИС ЕГКН и подписанные электронно-цифровой подписью услугодателя: Филиал некоммерческого акционерного общества «Государственная корпорация «Правительство для граждан» по городу Алматы

План 1-

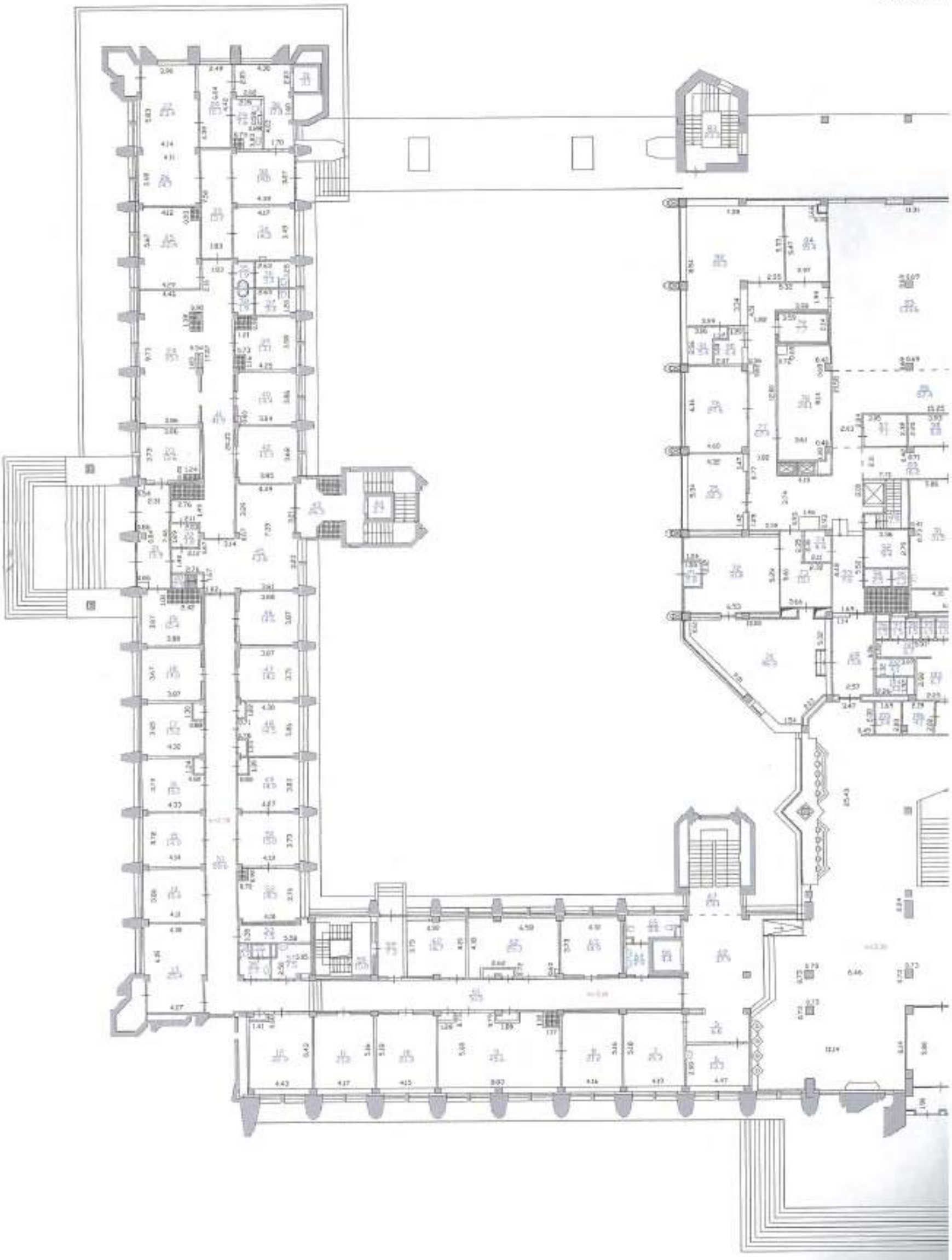

этажа

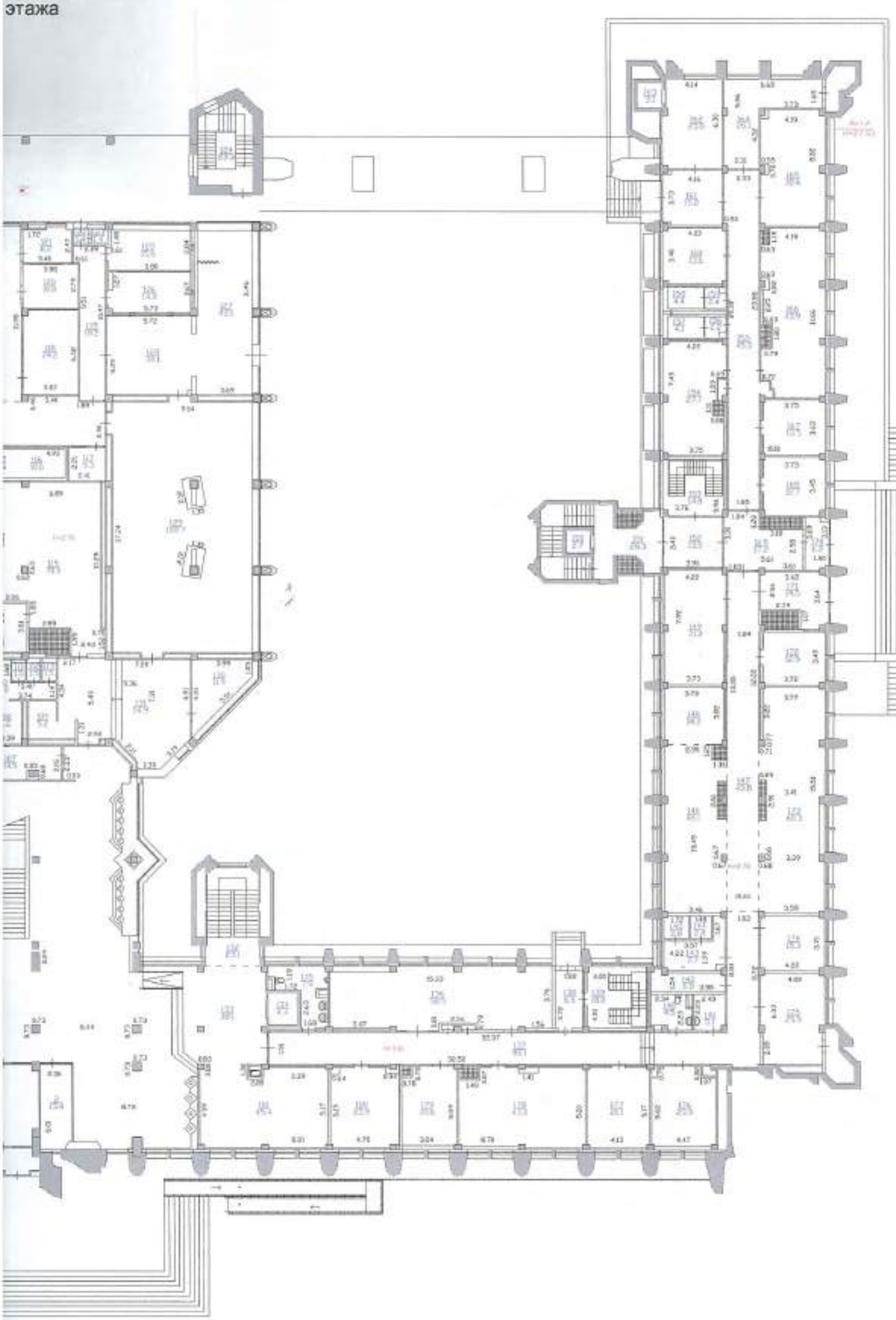

ҚҰРЫЛЫС ЖОСПАРЫ
ПЛАН СТРОЕНИЯ

Литерлер/Литеры: А

2 қабат/этаж

Масштабы/Масштаб **1:200**

Бұл құжат «Электрондық құжат және электрондық цифрлық қолтаңба туралы» 7-бабының 1 тармағының сәйкес қағаз жеткізгіштегі құжатқа тең.
Данный документ согласно пункту 1 статьи 7 Закона «Об электронном документе и электронной цифровой подписи» равнозначен документу на бумажном носителе.

Штрих-код ЖМБМК АЖ-дың алынған және қызмет берушінің электрондық-цифрлық қолтаңбасымен қол қойылған деректері қамтиды: «Алматыдағы арналған үкімет» Мемлекеттік корпорациясы» коммерциялық емес акционерлік қоғамының Алматы қаласы бойынша филиалы
Штрих-код содержит данные, полученные из ИС ЕГКН и подписанные электронно-цифровой подписью удостоверяющего: Филиал некоммерческого акционерного общества Государственная корпорация «Правительство для граждан» по городу Алматы
0000/897917

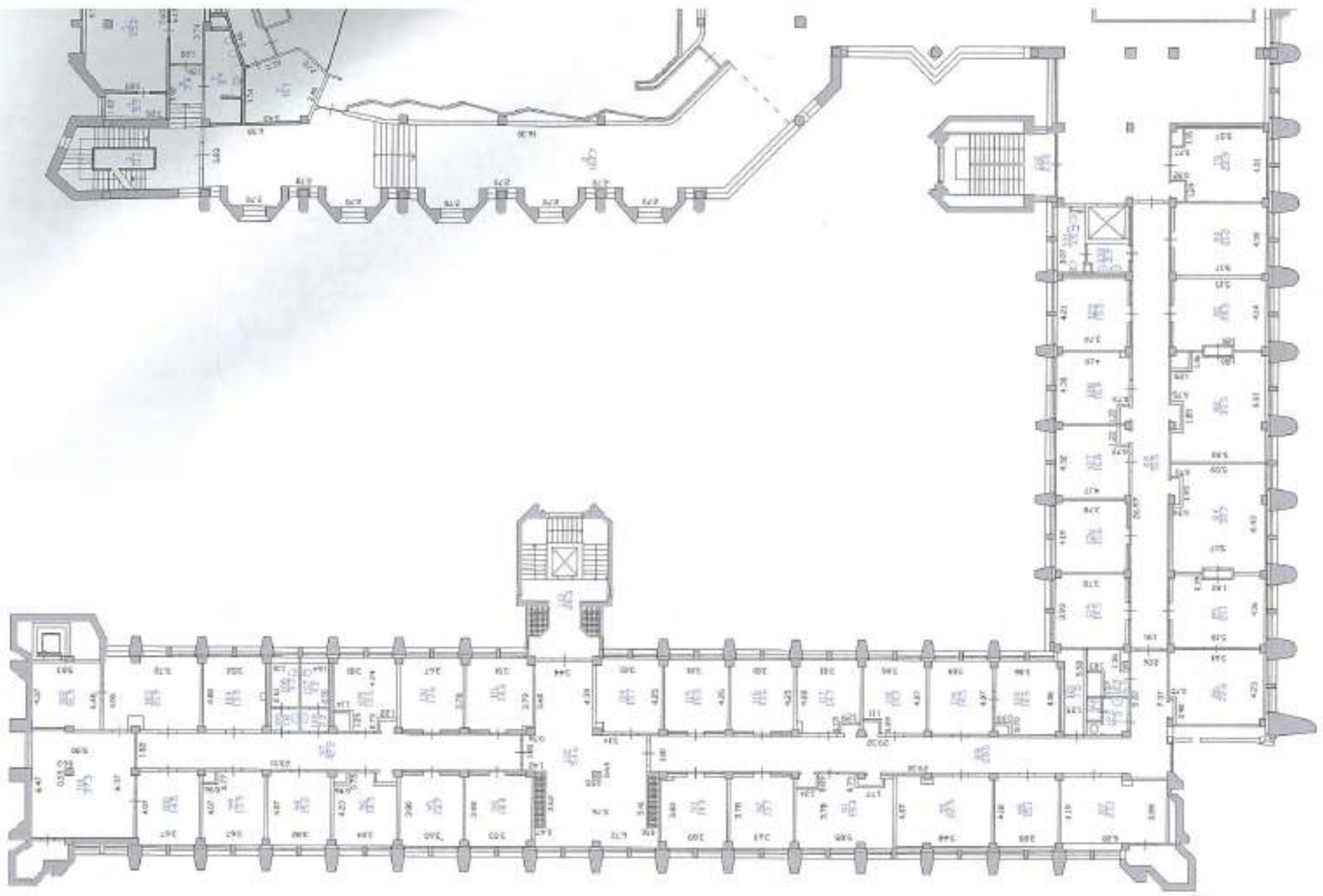

этажа

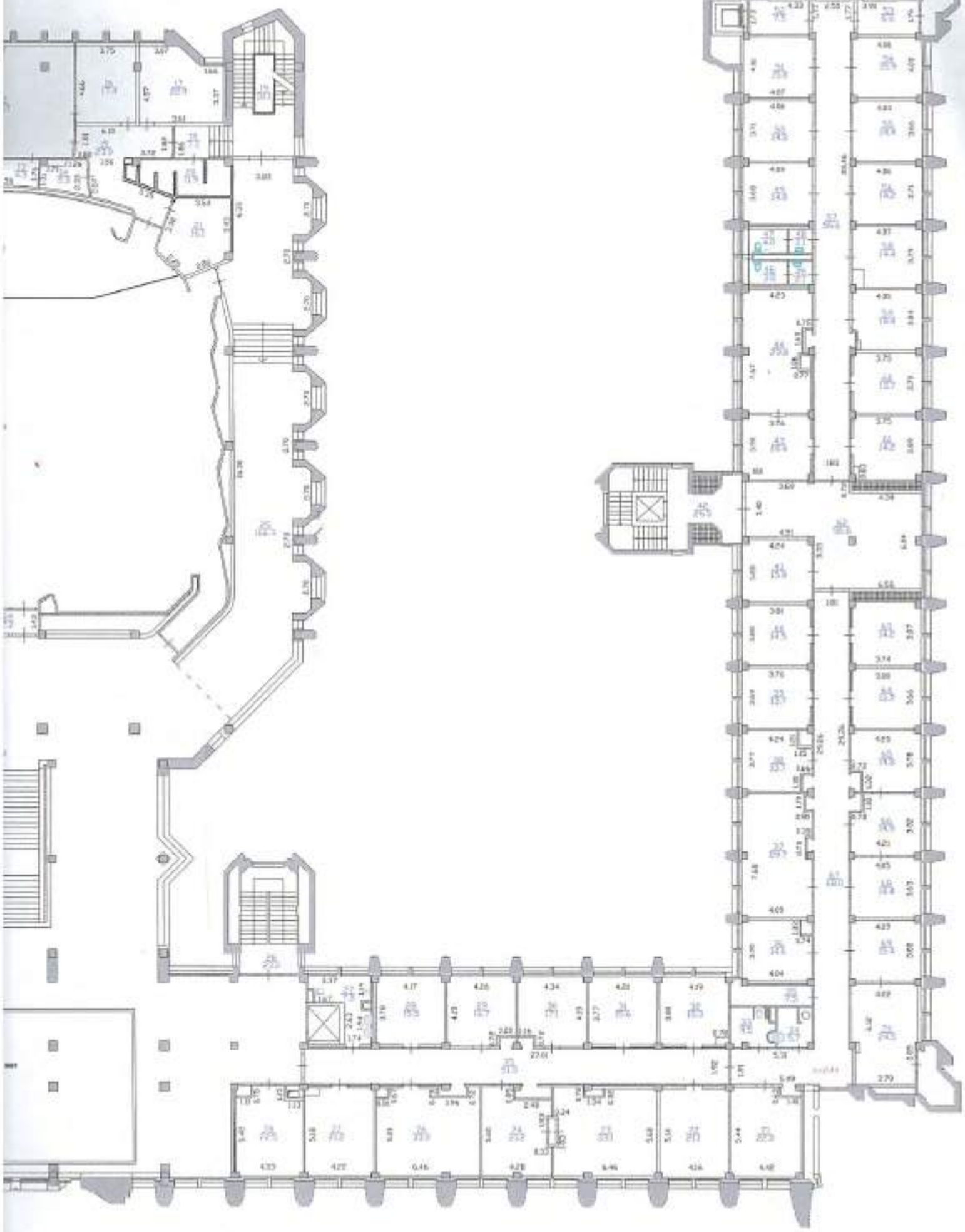

ҚҰРЫЛЫС ЖОСПАРЫ
ПЛАН СТРОЕНИЯ

Литерлер/Литеры: А

3 қабат/этаж

Масштабы/Масштаб **1:200**

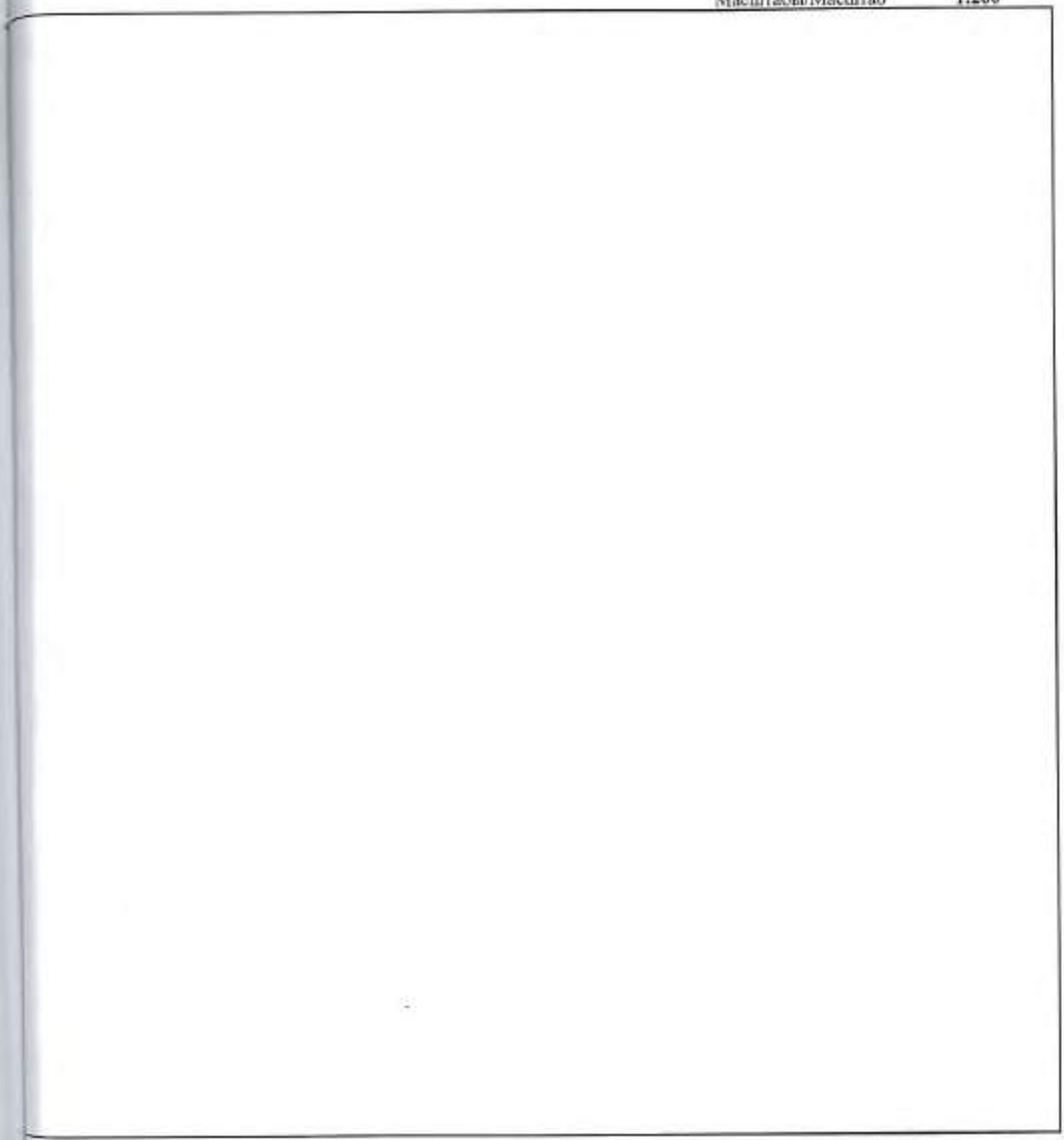

Осы құжат «Электрондық құжат және электрондық цифрлық қолтаңба туралы» 7-бабының 1 тармағының сәйкес қағаз жеткізгіштегі құжатпен бірдей.
Данный документ согласно пункту 1 статьи 7 Закона «Об электронном документе и электронной цифровой подписи» равнозначен документу на бумажном носителе.

Штрих-код ЖМБМК АЕК-дан алынған және қызмет берушінің электрондық-цифрлық қолтаңбасының қол қойылған деректері кіретінді. «Азаматтарға арналған үкімет» мемлекеттік корпорациясы» коммерциялық емес акционерлік қоғамының Алматы қаласы бойынша филиалы
Штрих-код содержит данные, полученные из ИС ЕГКН и подписанные электронно-цифровой подписью» услугодателя: Филиал некоммерческого акционерного общества «Государственная корпорация «Правительство для граждан» по городу Алматы

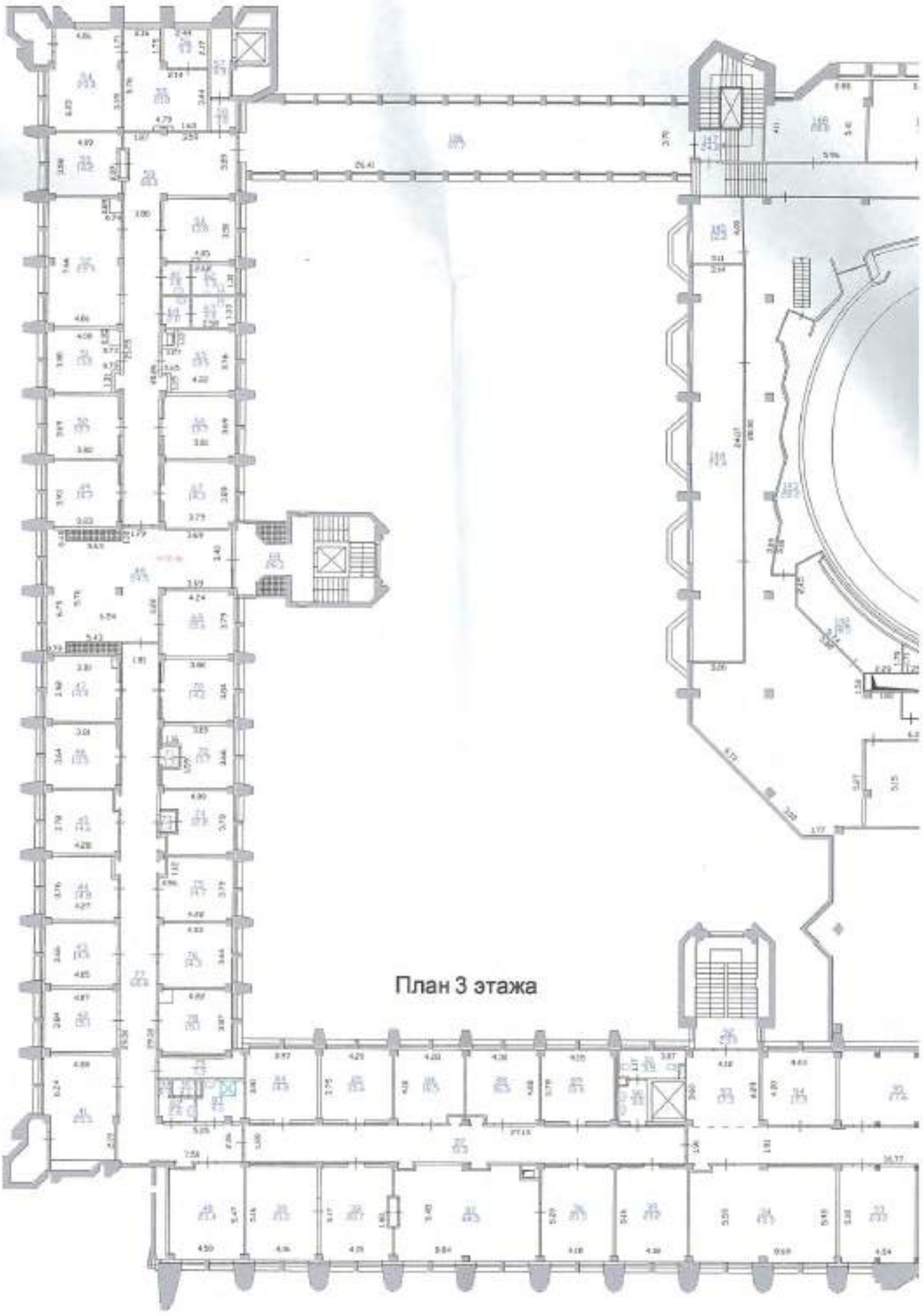

План 3 этажа

этажа

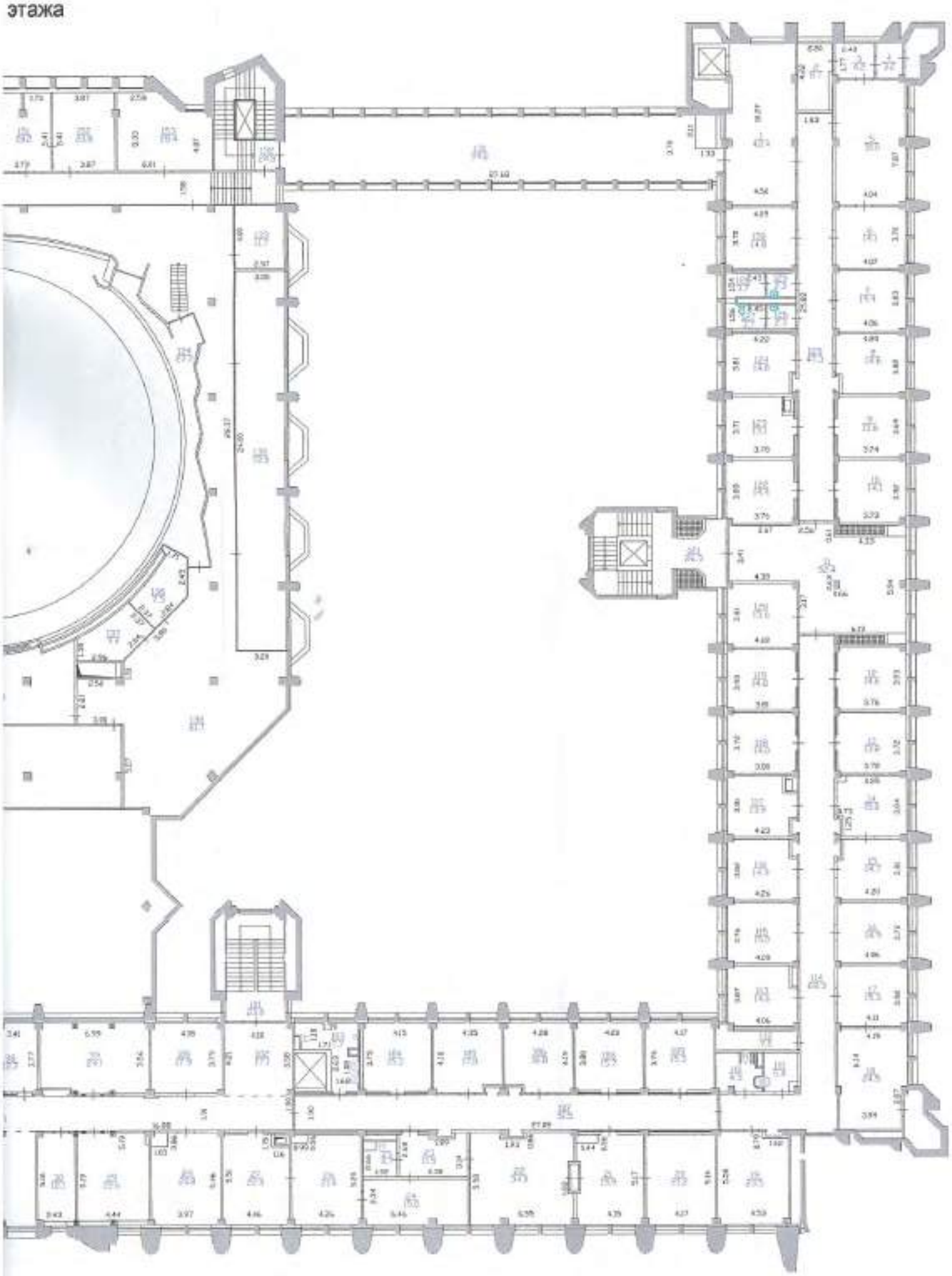

ҚҰРЫЛЫС ЖОСПАРЫ
ПЛАН СТРОЕНИЯ

Литерлер/Литеры: А

4 қабат/этаж

Масштабы/Масштаб 1:200

Осы құжат «Электрондық құжат және электрондық цифрлық қолтаңба туралы» 7-бабының 1 тармағына сәйкес қағаз жеткізгіштегі құжатпен бірдей.
Данный документ согласно пункту 1 статья 7 Закона «Об электронном документе и электронной цифровой подписи» равнозначен документу на бумажном носителе.

*штрих-код ЖМБМК АЖ-дан алынған және қызмет берушінің электрондық-цифрлық қолтаңбасымен куәландырылған деректерді қамтиды: «Алматыдағы арнайы үміткер» мемлекеттік корпорациясы» коммерциялық емес акционерлік қоғамының Алматы қаласы бойынша филиалы

*штрих-код содержит данные, полученные из ИС ЕГКН и подписанные электронно-цифровой подписью услугодателя: Филиал некоммерческого акционерного общества «Государственная корпорация «Правительство для граждан» по городу Алматы

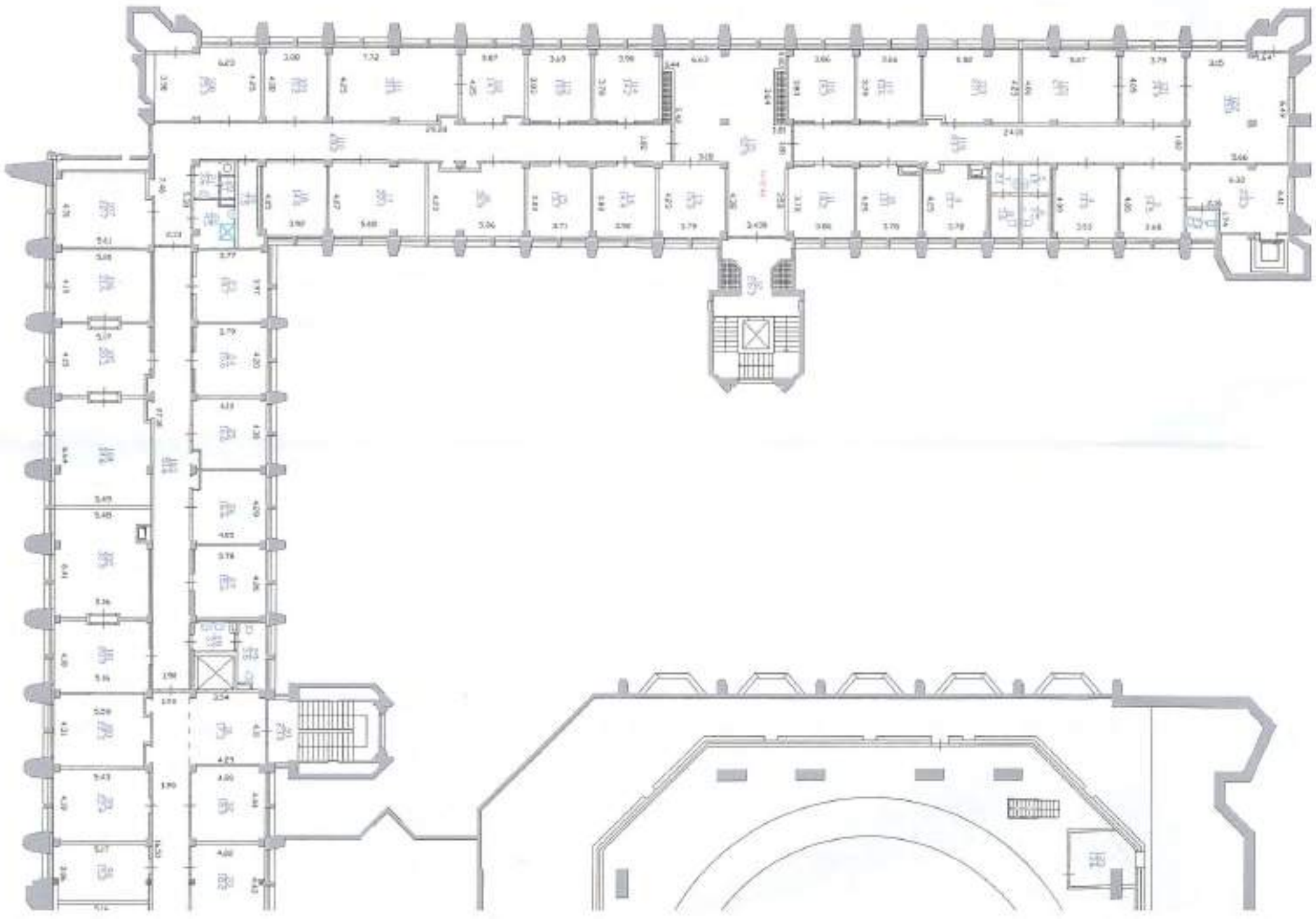

о этажа

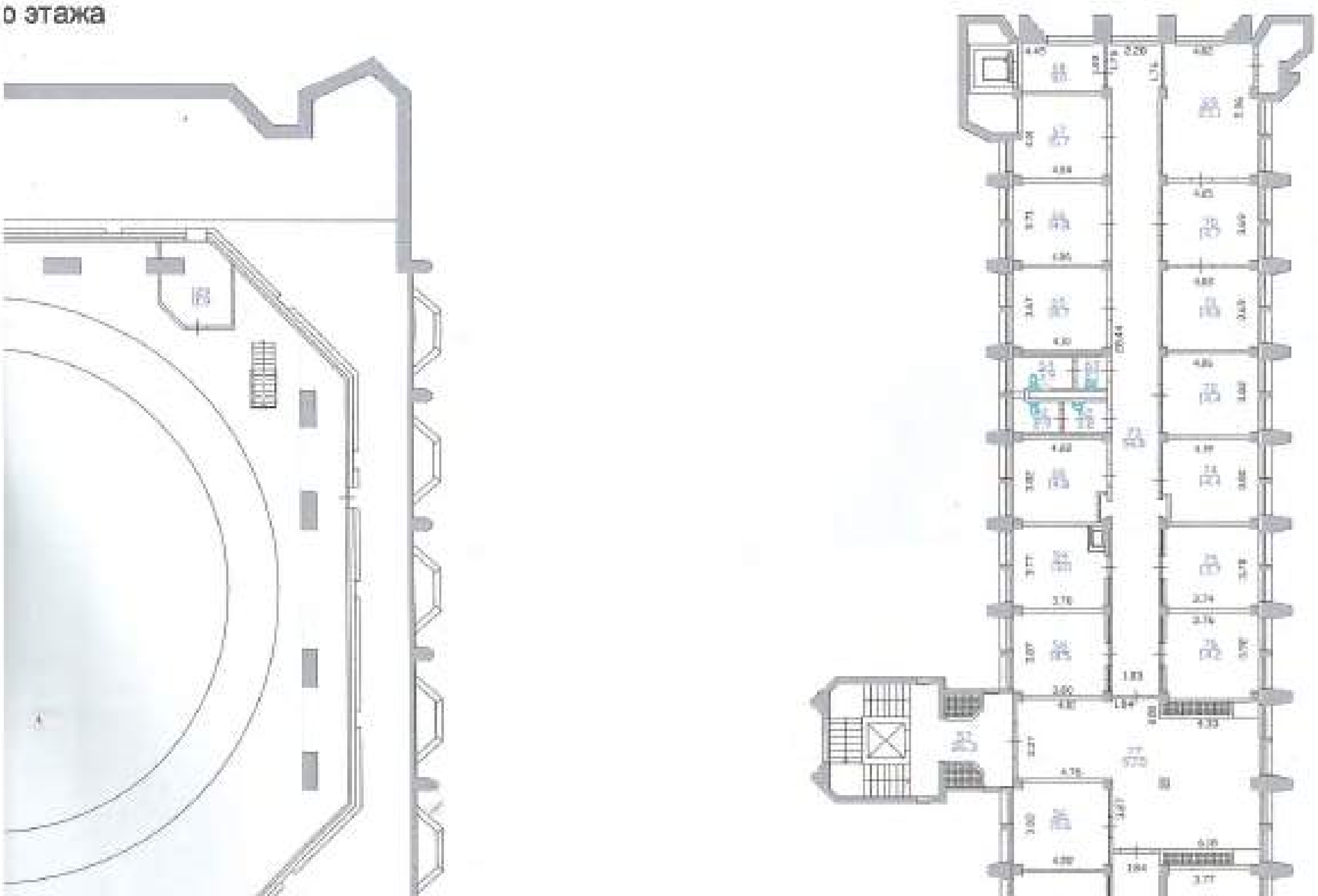

ҚҰРЫЛЫС ЖОСПАРЫ
ПЛАН СТРОЕНИЯ

Литерлер/Литеры: А

5 қабат/этаж

Масштабы/Масштаб **1:200**

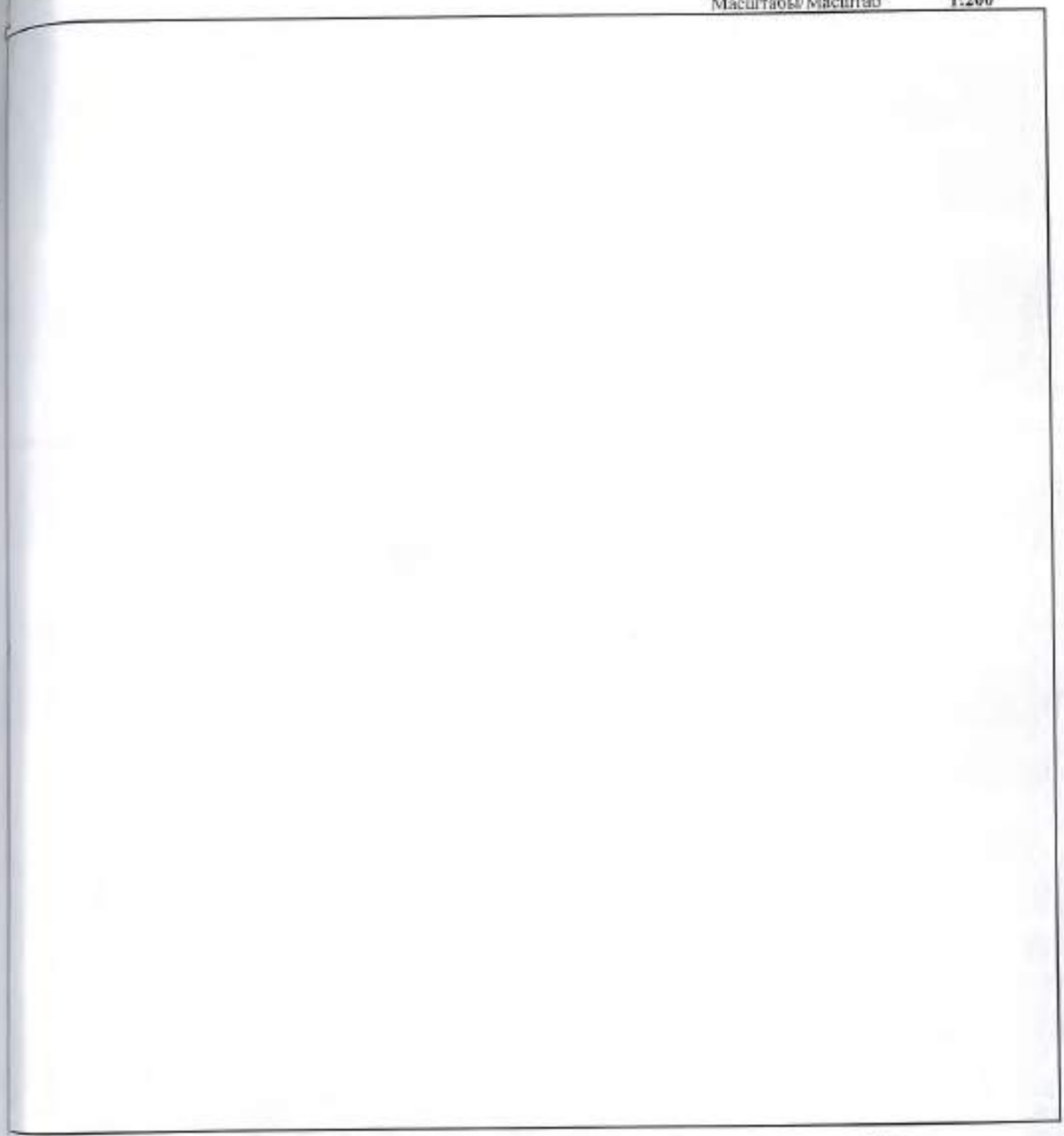

Осы құжат «Электрондық құжат және электрондық цифрлық қолтаңба туралы» 7-бабының 1 тармақшасына сәйкес қағаз жеткізгіштегі құжатпен бірдей.
Данный документ согласно пункту 1 статьи 7 Закона «Об электронном документе и электронной цифровой подписи» равнозначен документу на бумажном носителе.

*штрих-код ЖМБМК АЖ-дан алынған және қызмет беруші электрондық-цифрлық қолтаңбасымен нон қойылған деректерді қамтиды: «Азаматтарға арналған үкімет» мемлекеттік корпорациясы» коммерциялық емес акционерлік қоғамының Алматы қаласы бойынша филиалы
*штрих-код содержит данные, полученные из ИС ЕГКН и подписанные электронно-цифровой подписью услугодателя: Филиал некоммерческого акционерного общества «Государственная корпорация «Правительство для граждан» по городу Алматы

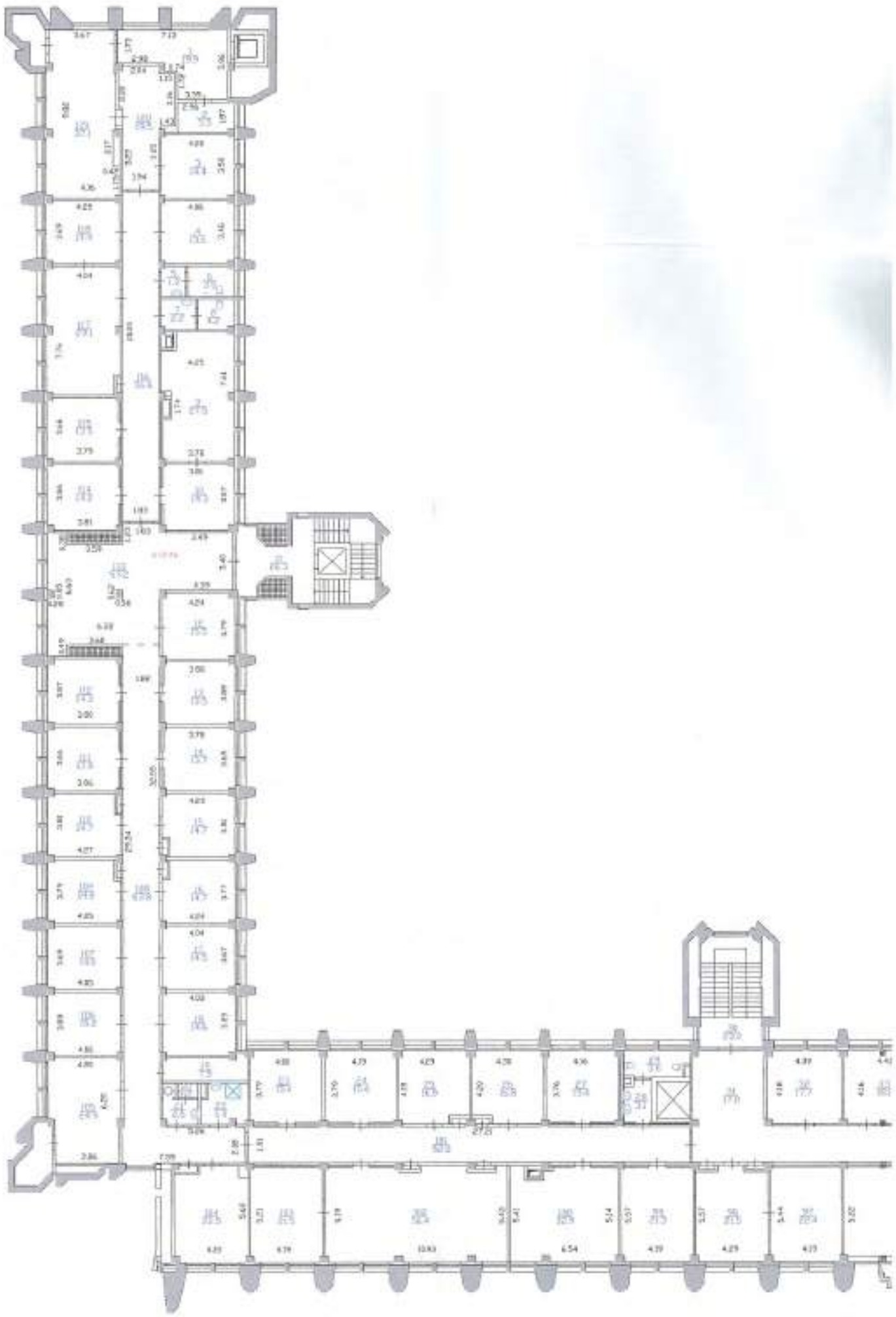

-го этажа

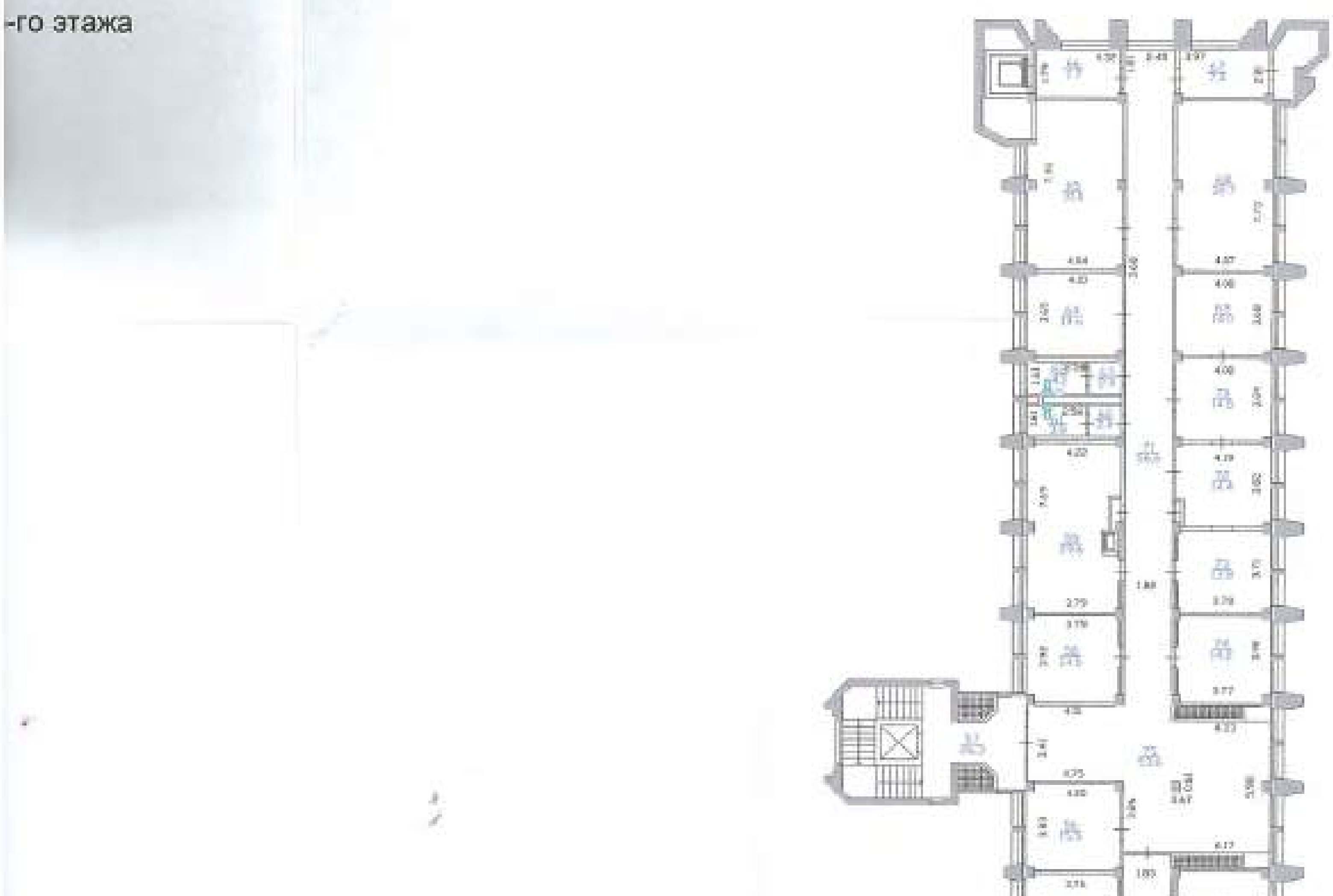

ҚҰРЫЛЫС ЖОСПАРЫ
ПЛАН СТРОЕНИЯ

Литерлер/Литеры: А

6 қабат/этаж

Масштабы/Масштаб **1:200**

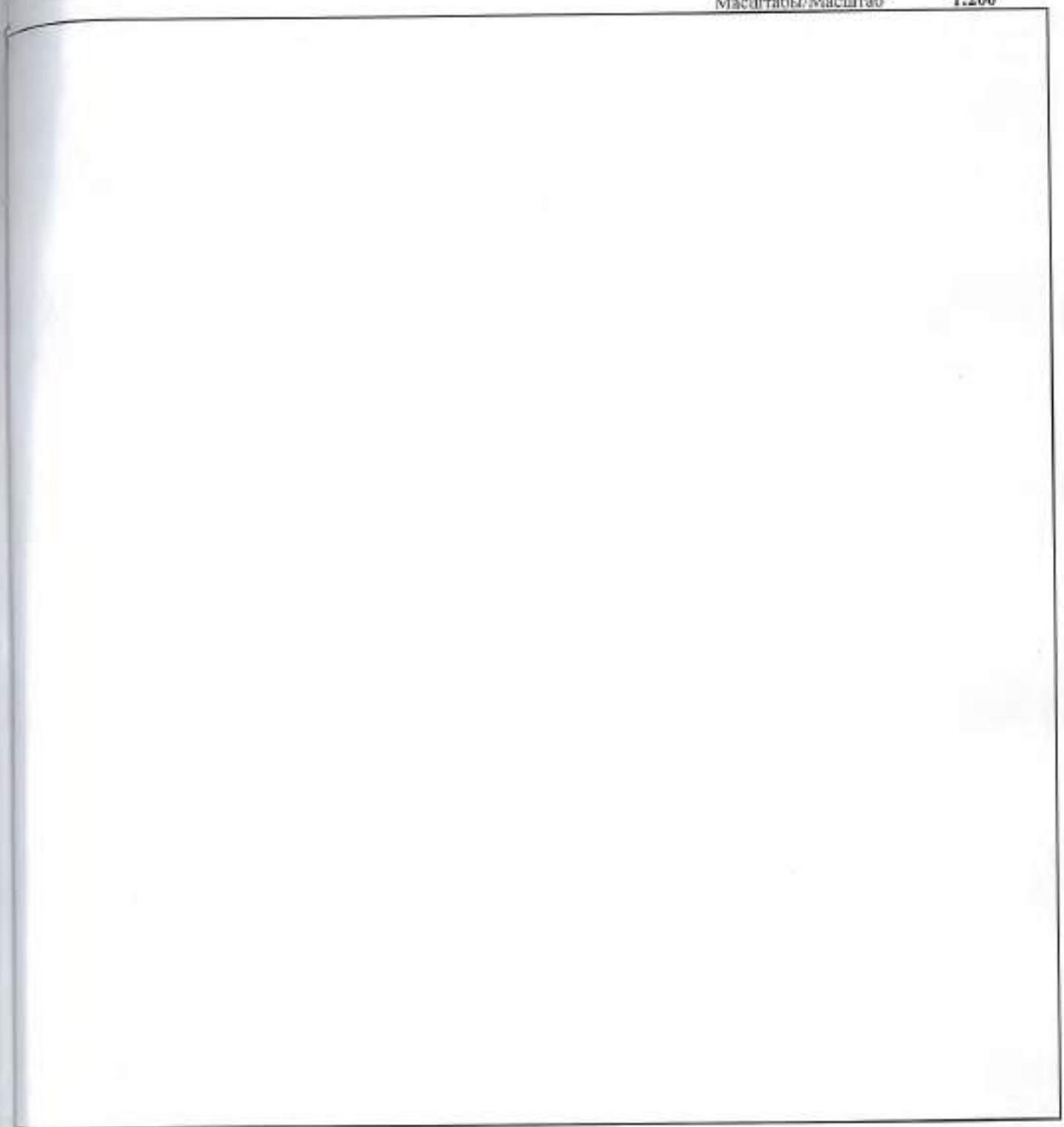

Осы құжат «Электрондық құжат және электрондық цифрлық қолтаңба туралы» 7-бабының 1 тармақшасына сейкес қағаз жеткізгіштегі құжатпен бірдей.
Данный документ согласно пункту 1 статьи 7 Закона «Об электронном документе и электронной цифровой подписи» равнозначен документу на бумажном носителе.

*штрих-код ЖМБМК АЖ-дан алынған және қызмет берушінің электрондық-цифрлық қолтаңбасымен қол қойылған деректерді қамтиды: «Алматтарға арналған ұлттық» мемлекеттік корпорациясы» коммерциялық емес акционерлік қоғамының Алматы қаласы бойынша филиалы
*штрих-код содержит данные, полученные из ИС ЕГКН и подписанные электронно-цифровой подписью услугодателя: Филиал некоммерческого акционерного общества «Государственная корпорация «Правительство для граждан» по городу Алматы

Пла

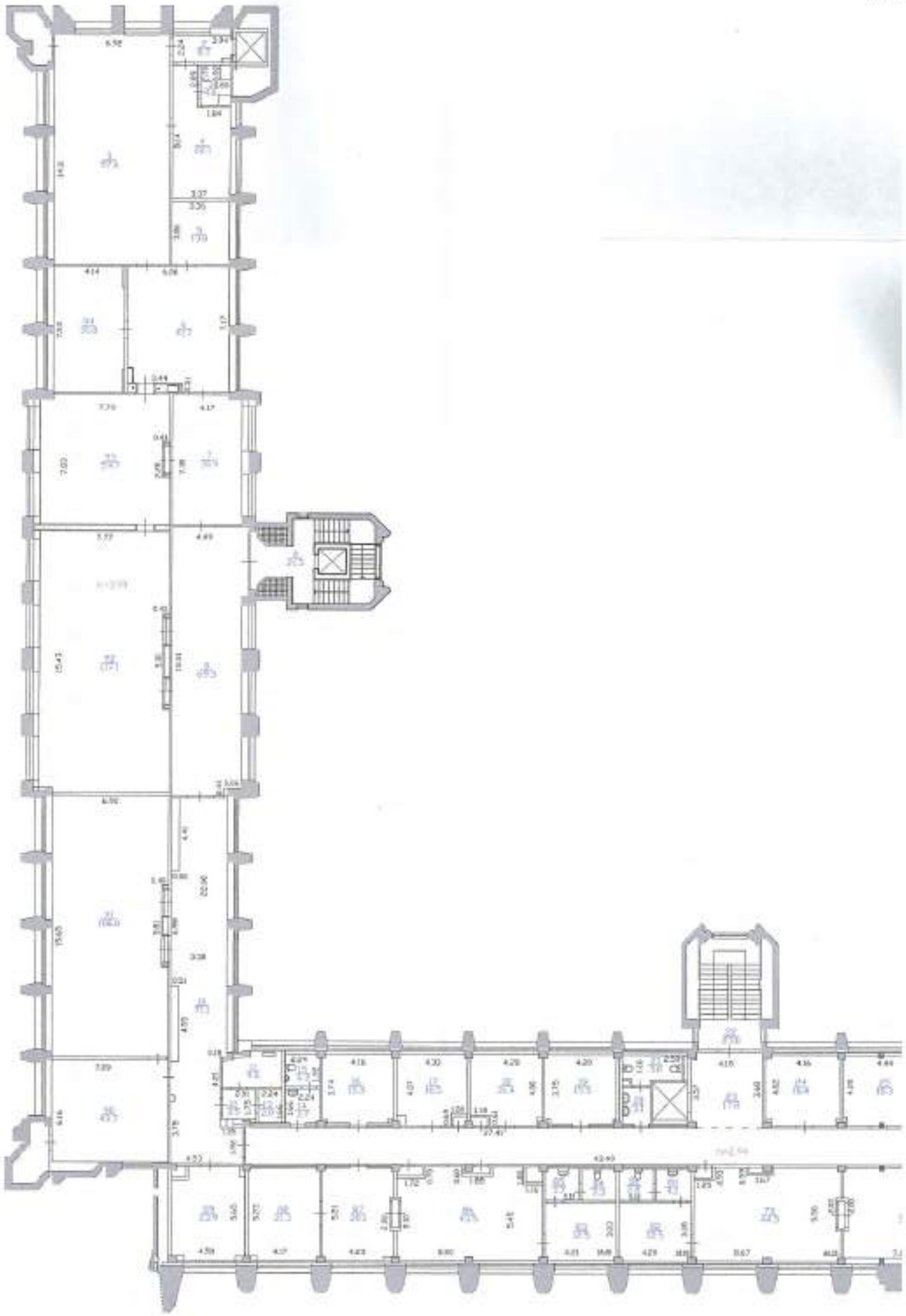

ка

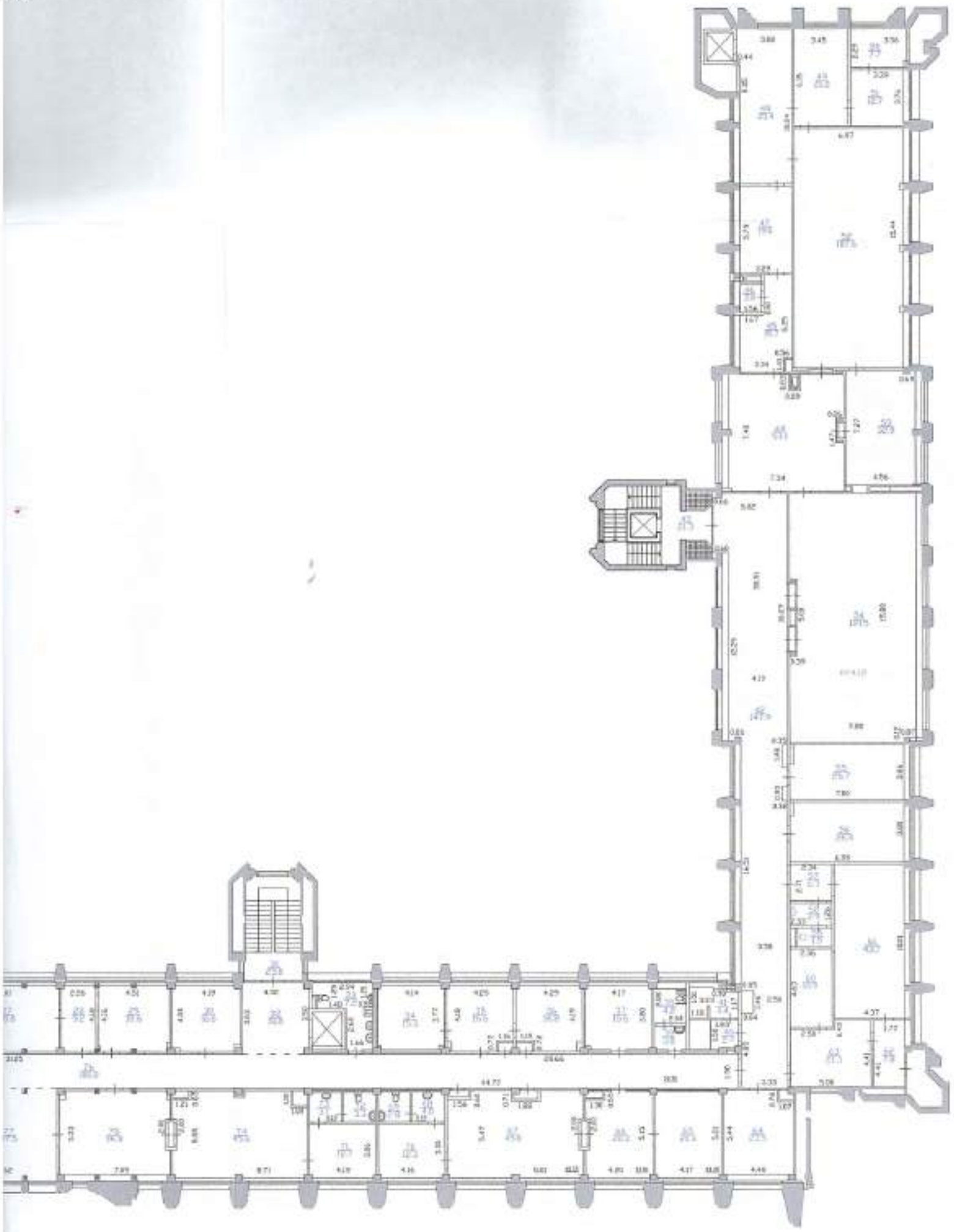

ҚҰРЫЛЫС ЖОСПАРЫ
ПЛАН СТРОЕНИЯ

Литерлер/Литеры: А

Техникалық қабат/Технический этаж

Масштабы/Масштаб **1:200**

Осы құжат «Электрондық құжат және электрондық цифрлық қолтаңба туралы» 7-бабының 1 тармағына сәйкес қағаз жеткізгіштегі құжатпен бірдей.
Данный документ согласно пункту 1 статьи 7 Закона «Об электронном документе и электронной цифровой подписи» равнозначен документу на бумажном носителе.

*штрих-код ЖМЬМК АЖ-дан алынған және қызмет берушінің электрондық-цифрлық қолтаңбасымен қол қойылған деректері қамтиды: «Азаматтарға арналған үкімет» мемлекеттік корпорациясы» коммерциялық емес акционерлік қоғамының Алматы қаласы бойынша филиалы
*штрих-код содержит данные, полученные из ИС ЕГКН и подписанные электронно-цифровой подписью услугодателя: Филиал некоммерческого акционерного общества «Государственная корпорация «Правительство для граждан» по городу Алматы

24-2000/697917

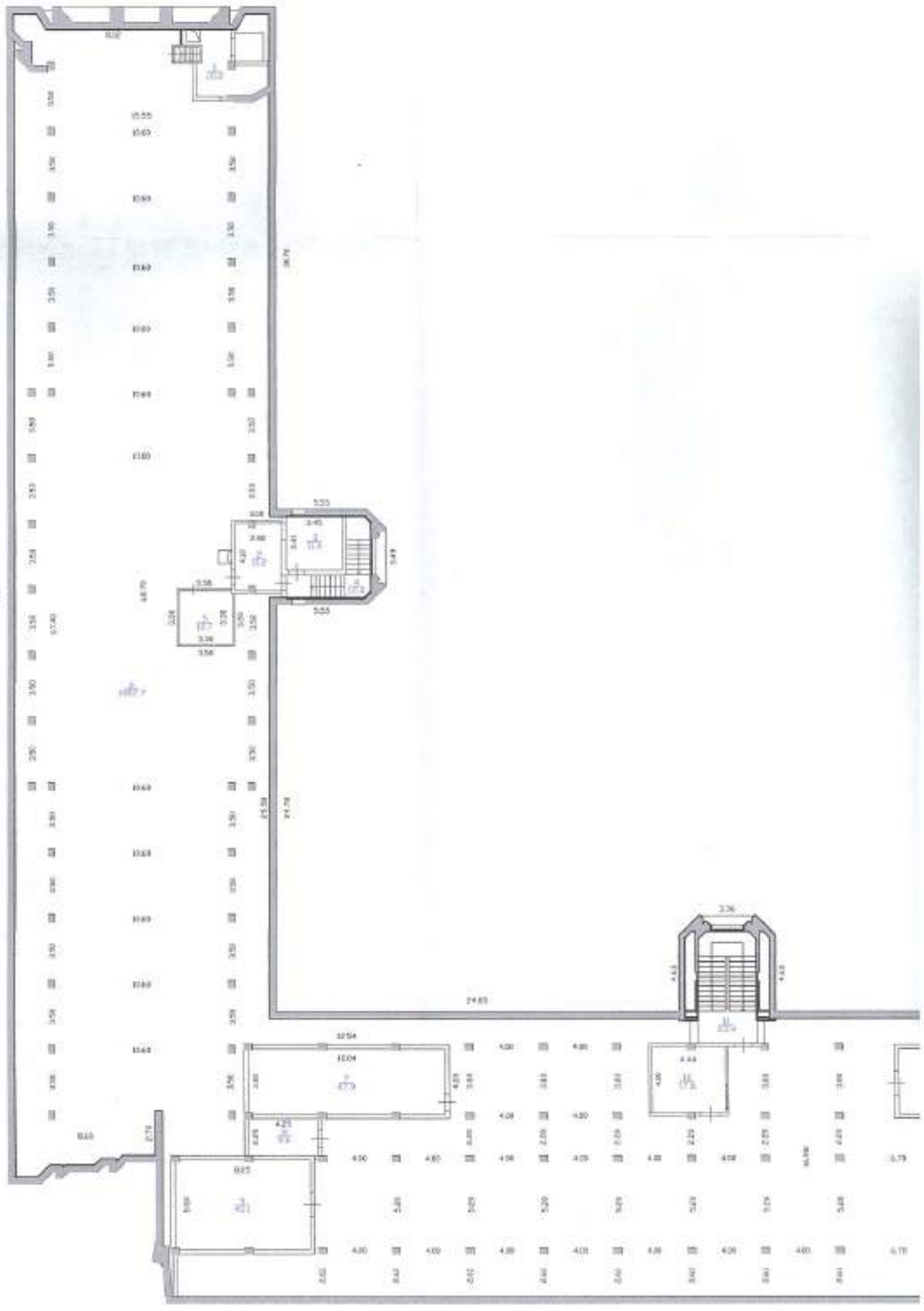
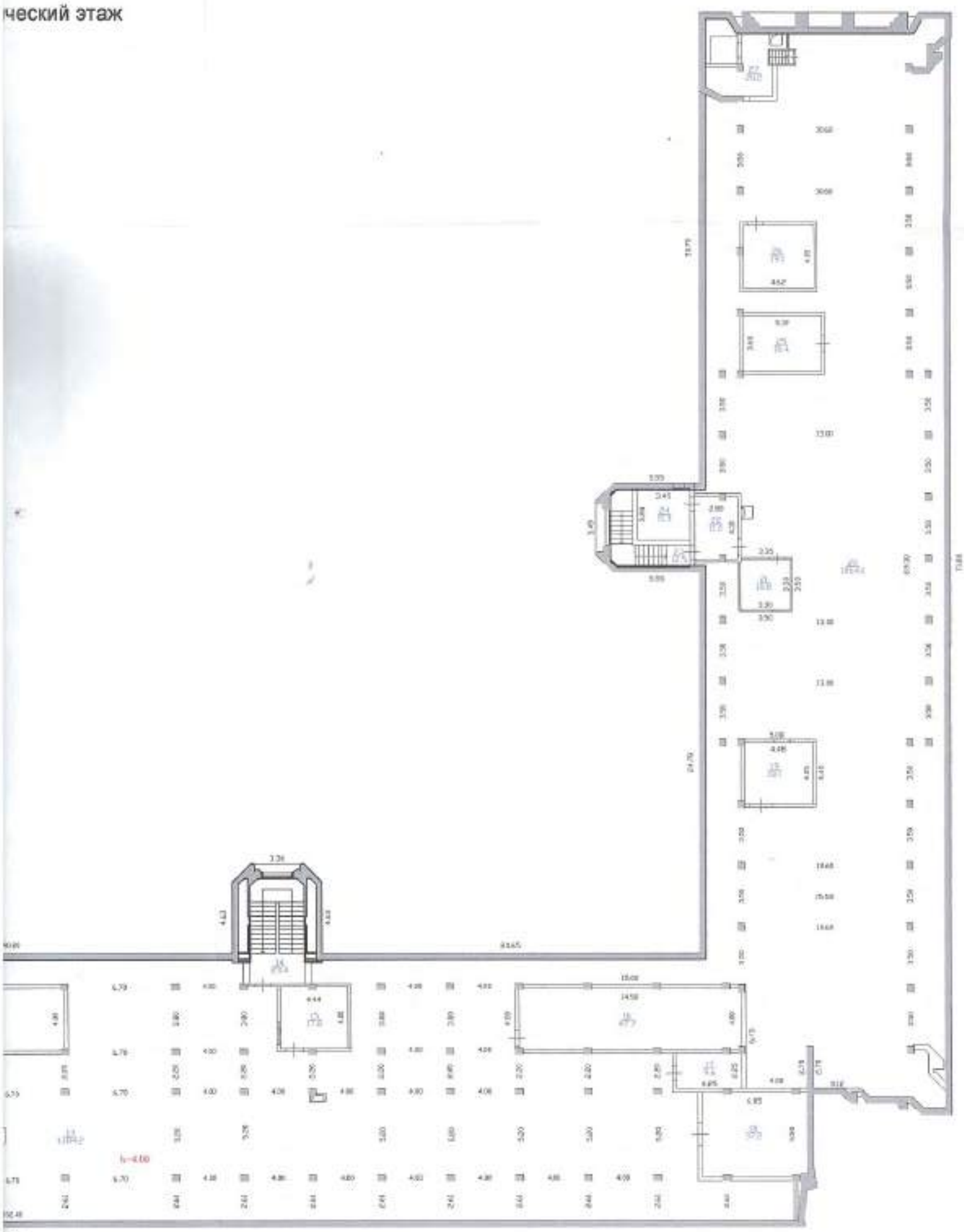
ческий этаж